Проект 193/2. Светлогорье. 1-й уровень. Общий план.

Гараж, крыльцо и терраса.

Чертеж по результатам замеров .

МАСШТАБ

0.000 1.000

1

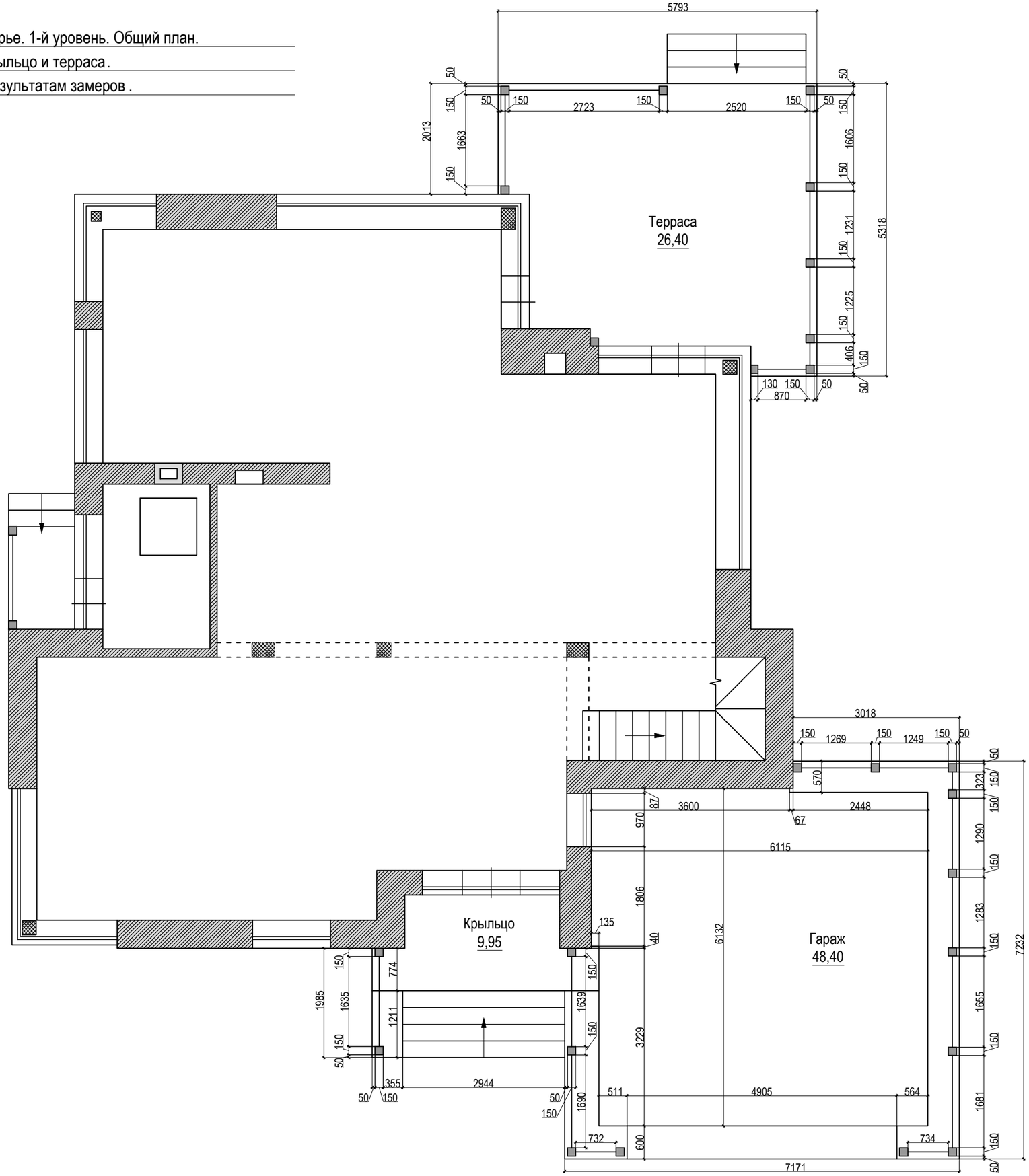

Проект 193/2. Светлогорье. 2-й уровень. Общий план.

Гараж, крыльцо и терраса. План кровли.

МАСШТАБ

0.000 1.000

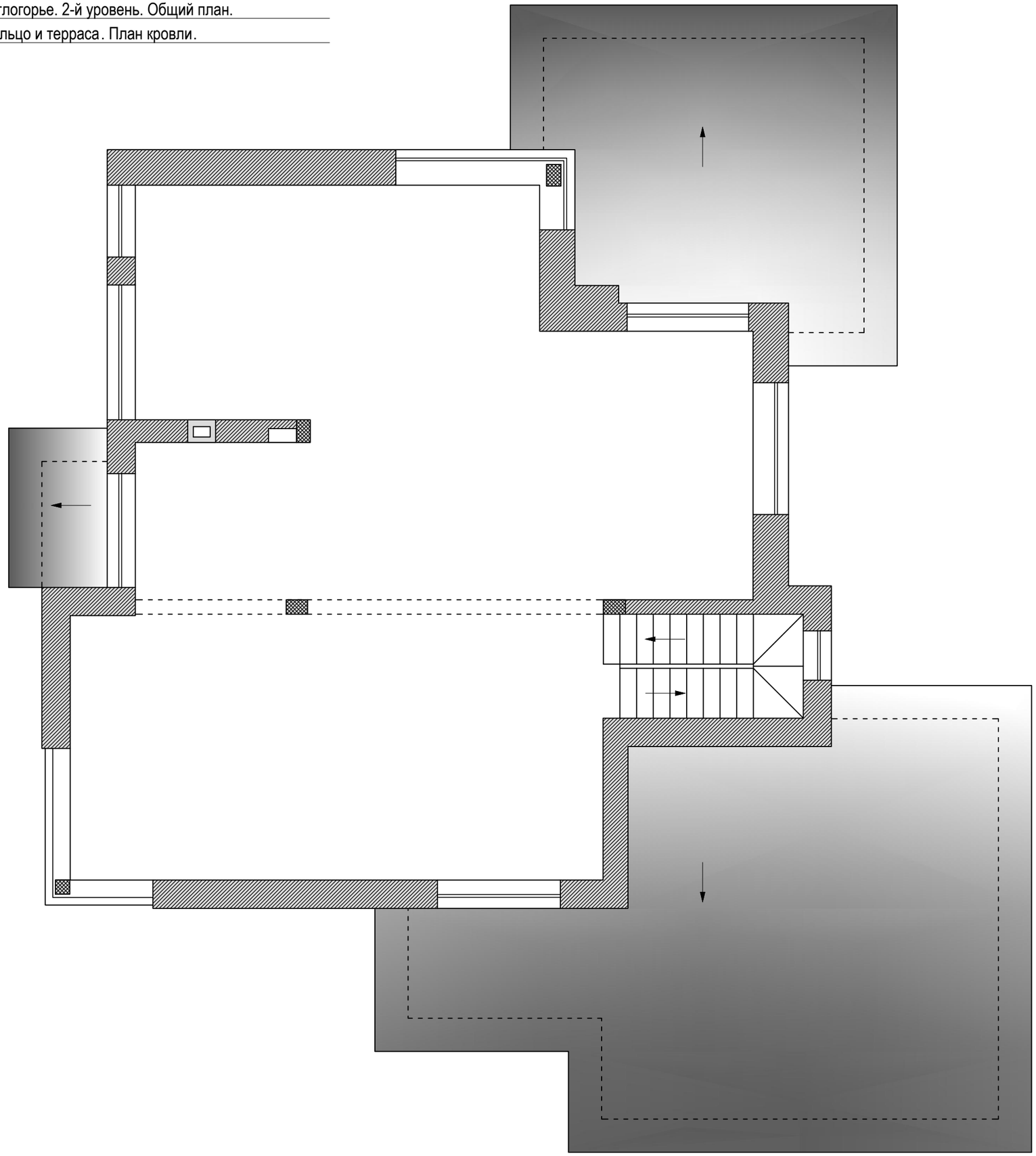

Проект 193/2. Светлогорье. Основная часть дома 1-й уровень.

Чертеж по результатам замеров .

МАСШТАБ

0.000 1.000

3

Общая высота (черновая, от бетонного основания до перекрытия) 3

О1 - высота подоконника 1.237 м, высота окна 2.048 м, порог 0.300 м
О2 - высота подоконника 2.039 м, высота окна 1.253 м
О3 - высота подоконника 1.223 м, высота окна 2.084 м
О4 - высота подоконника 1.227м, высота окна 1.923 м, порог 0.367 м
О5 - высота подоконника 2.461 м, высота окна 0.637 м
О6 - высота подоконника 2.461 м, высота окна 0.637 м
О7 - высота подоконника 0.853 м, высота окна 2.271 м, порог 0.356 м
О8 - высота подоконника 0.830 м, высота окна 2.317 м, порог 0.380 м
О9 - высота подоконника 1.240 м, высота окна 2.044 м

*Все высоты указаны по результатам замеров, без учета уровня чистово

Общая площадь основной части 1-го уровня дома составляет 123,45 м²
В том числе площадь котельной 5,82 м²
Высота помещений без учета чистовой отделки 3.590 м

Проект 193/2. Светлогорье. Основная часть дома 2-й уровень.

Чертеж по результатам замеров .

МАСШТАБ

0.000 1.000

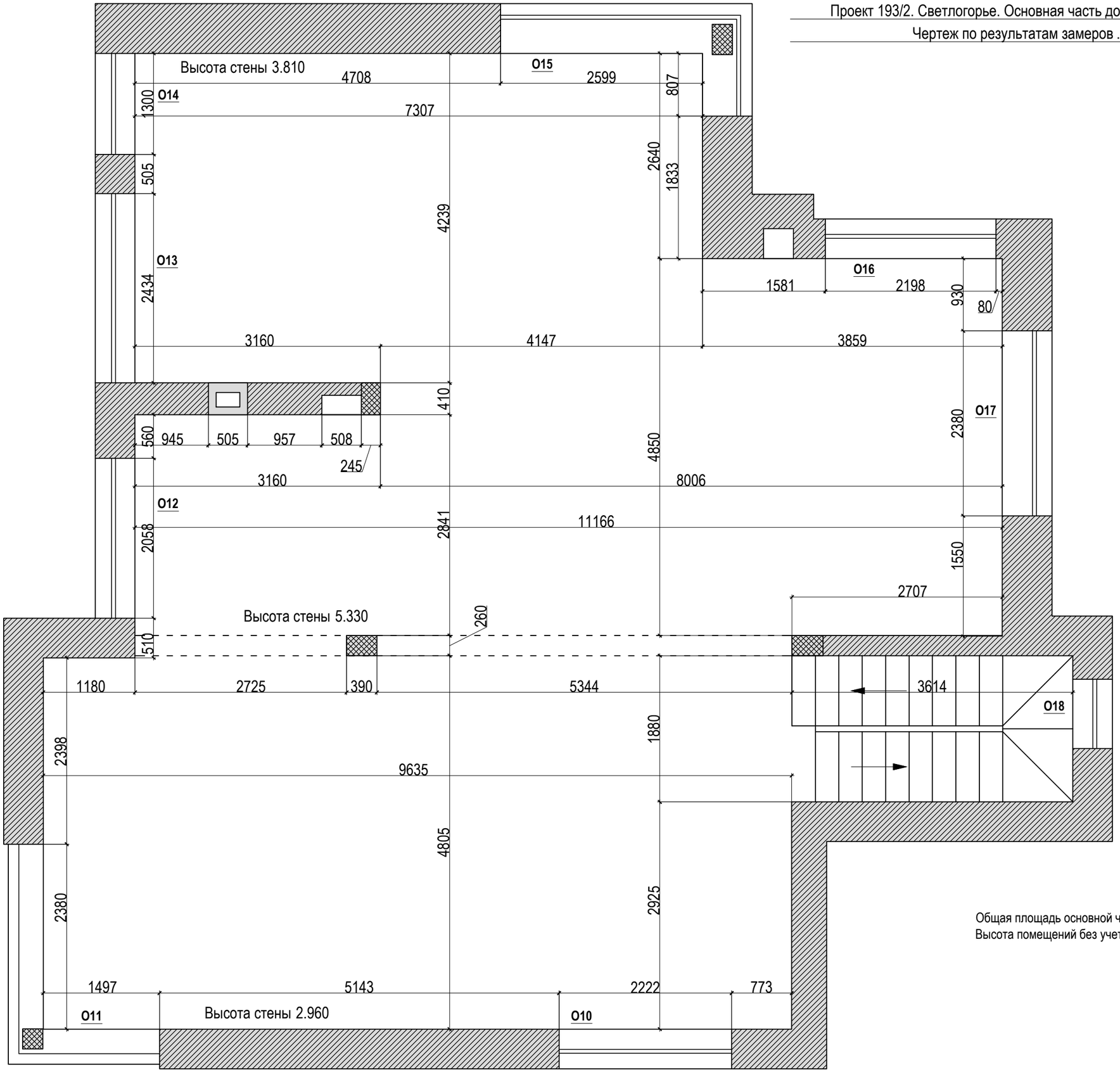

O10 - высота подоконника 1.035 м, высота окна 1.507 м
O11 - высота подоконника 1.012 м, высота окна 1.503 м
O12 - высота подоконника 1.800 м, высота окна 0.737 м
O13 - высота подоконника 1.808 м, высота окна 0.726 м
O14 - высота подоконника 1.808 м, высота окна 0.726 м
O15 - высота подоконника 1.023 м, высота окна 2.310 м
O16 - высота подоконника 1.053 м, высота окна 2.304 м
O17 - высота подоконника 2.620 м, высота окна 0.720 м

*Все высоты указаны по результатам замеров , без учета уровня чистовс
от уровня верха бетонного перекрытия между 1-м и 2-м уровнями

O18 - высота подоконника 2.230 м, высота окна 4.940 м
от бетонного основания 1-го уровня, без учета уровня чистового пола

Общая площадь основной части 2-го уровня дома составляет 127,30 м²
Высота помещений без учета чистовой отделки 2.960÷5.330 м

Проект 193/2. Светлогорье. 1-й уровень. Общий план.

Планировочное решение .

МАСШТАБ

0.000 1.000

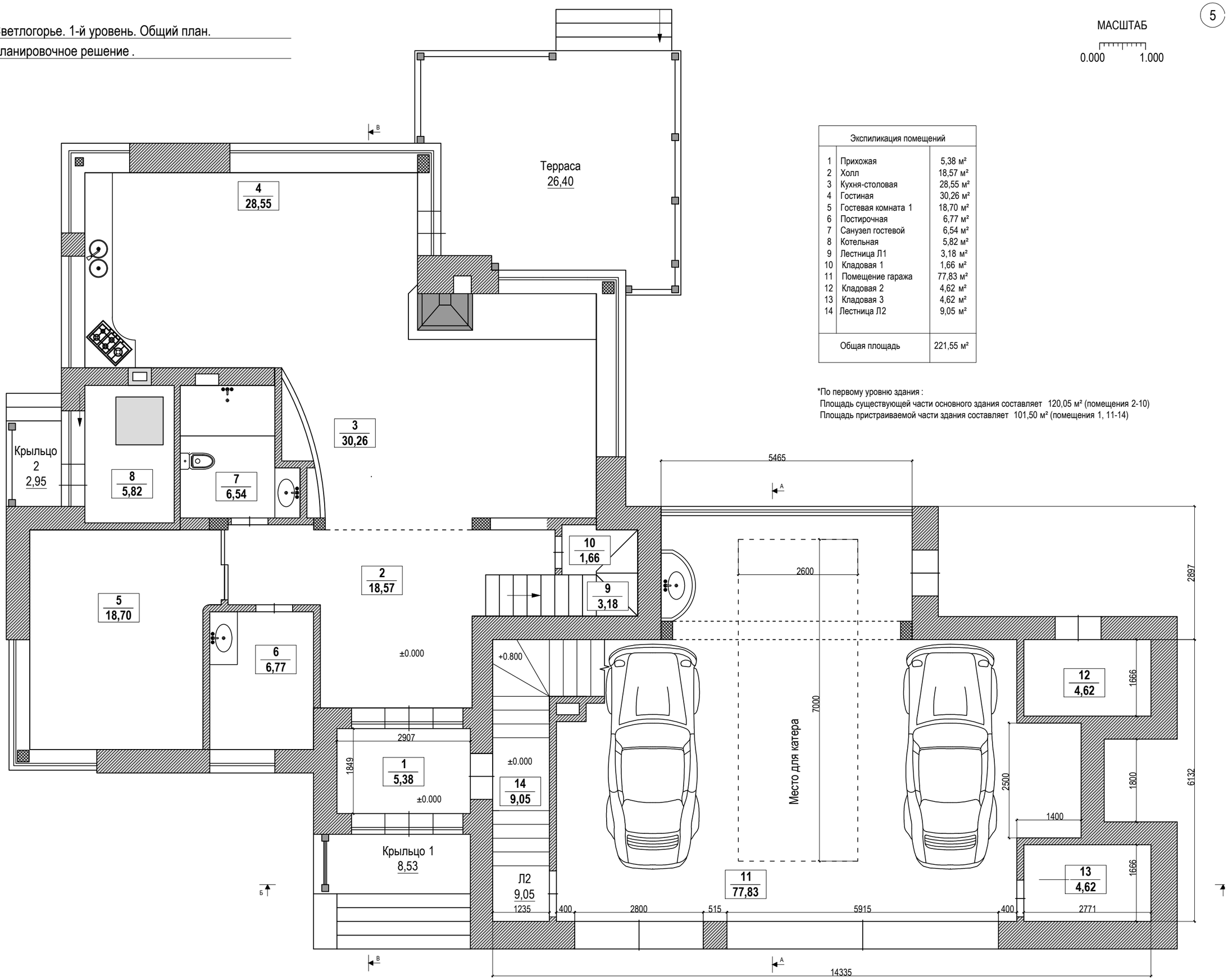

Экспиликация помещений		
1	Прихожая	5,38 м²
2	Холл	18,57 м²
3	Кухня-столовая	28,55 м²
4	Гостиная	30,26 м²
5	Гостевая комната 1	18,70 м²
6	Постирочная	6,77 м²
7	Санузел гостевой	6,54 м²
8	Котельная	5,82 м²
9	Лестница Л1	3,18 м²
10	Кладовая 1	1,66 м²
11	Помещение гаража	77,83 м²
12	Кладовая 2	4,62 м²
13	Кладовая 3	4,62 м²
14	Лестница Л2	9,05 м²
Общая площадь		221,55 м²

*По первому уровню здания :
Площадь существующей части основного здания составляет 120,05 м² (помещения 2-10)
Площадь пристраиваемой части здания составляет 101,50 м² (помещения 1, 11-14)

Проект 193/2. Светлогорье. 2-й уровень. Общий план.

Планировочное решение .

МАСШТАБ

0.000 1.000

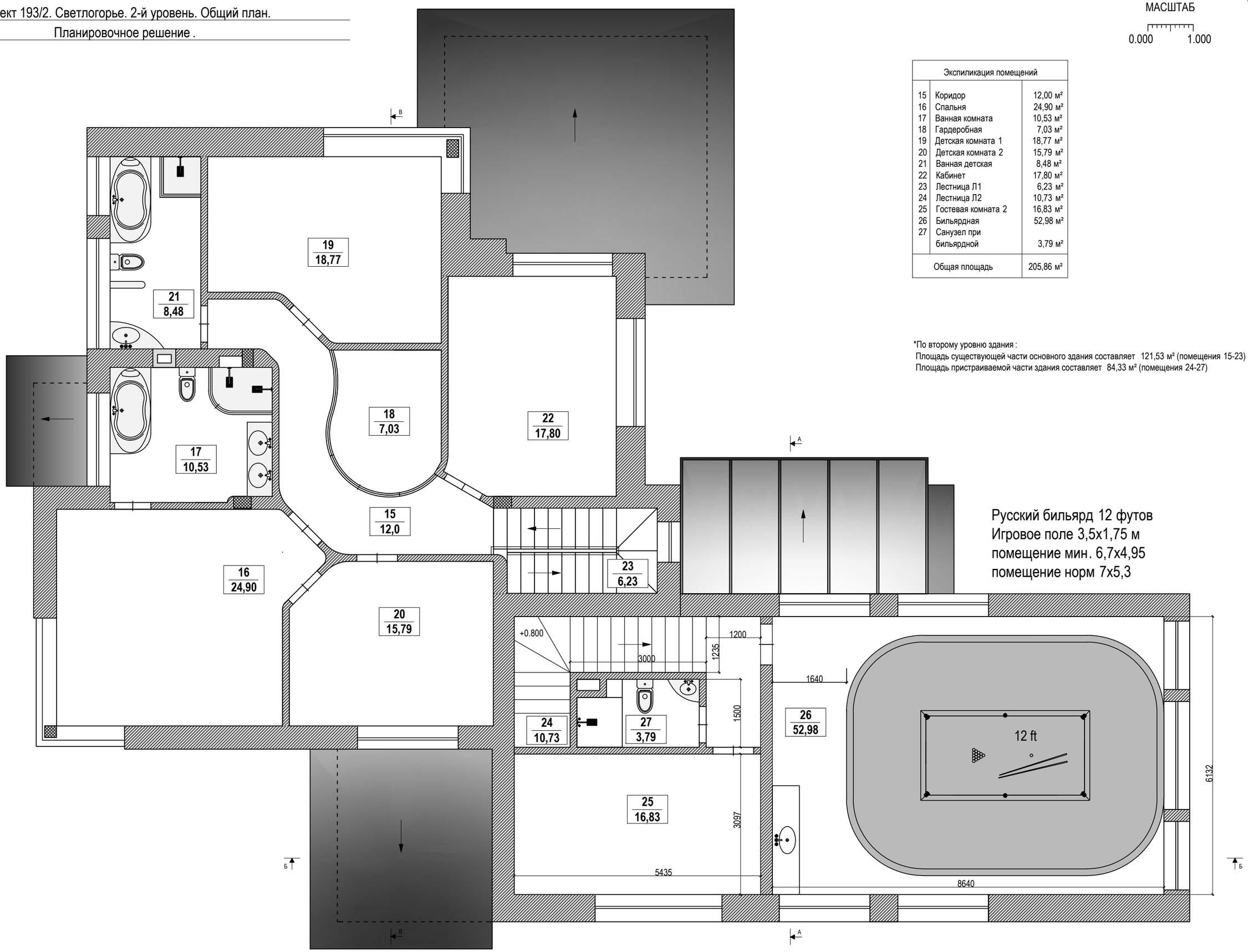

Экспиликация помещений		
15	Коридор	12,00 м²
16	Спальня	24,90 м²
17	Ванная комната	10,53 м²
18	Гардеробная	7,03 м²
19	Детская комната 1	18,77 м²
20	Детская комната 2	15,79 м²
21	Ванная детская	8,48 м²
22	Кабинет	17,80 м²
23	Лестница Л1	6,23 м²
24	Лестница Л2	10,73 м²
25	Гостевая комната 2	16,83 м²
26	Бильярдная	52,98 м²
27	Санузел при бильярдной	3,79 м²
Общая площадь		205,86 м²

*По второму уровню здания :
Площадь существующей части основного здания составляет 121,53 м² (помещения 15-23)
Площадь пристраиваемой части здания составляет 84,33 м² (помещения 24-27)

Проект 193/2. Светлогорье. Основная часть дома 1-й уровень.

План монтажных работ .

МАСШТАБ

0.000 1.000

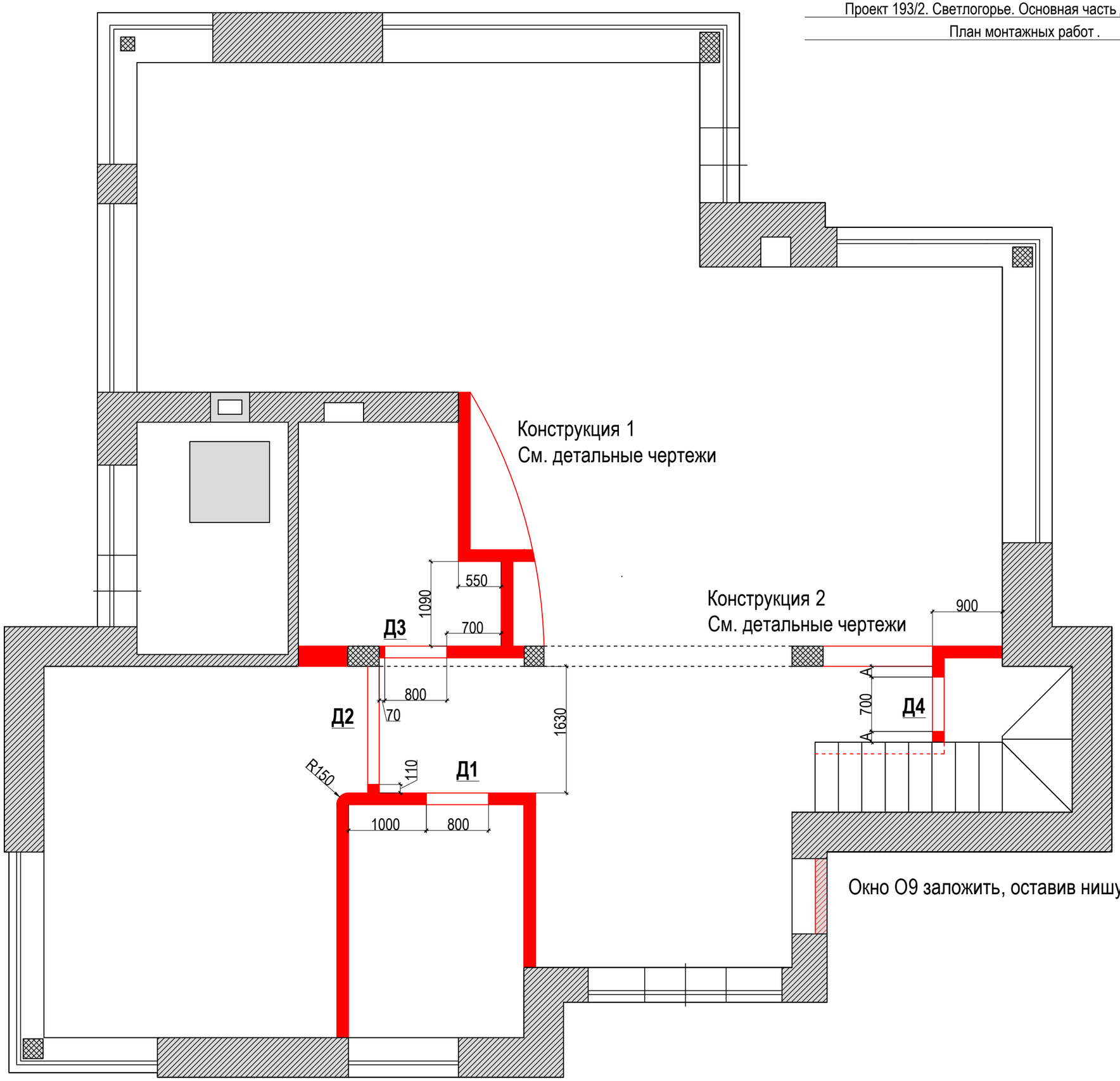

- монтируемые перегородки из пазогребневых блоков толщин 100 мм

Дверные и проходные проемы:

Д1 - дверной проем выс. 2.100
Д2 - дверной проем выс. 2.500
Д3 - дверной проем выс. 2.100
Д4 - дверной проем выс. 2.100

*От уровня пола с чистовой отделкой

Окно О9 заложить, оставив нишу со стороны интерьера основного дома .

План монтажных работ .

МАСШТАБ

0.000 1.000

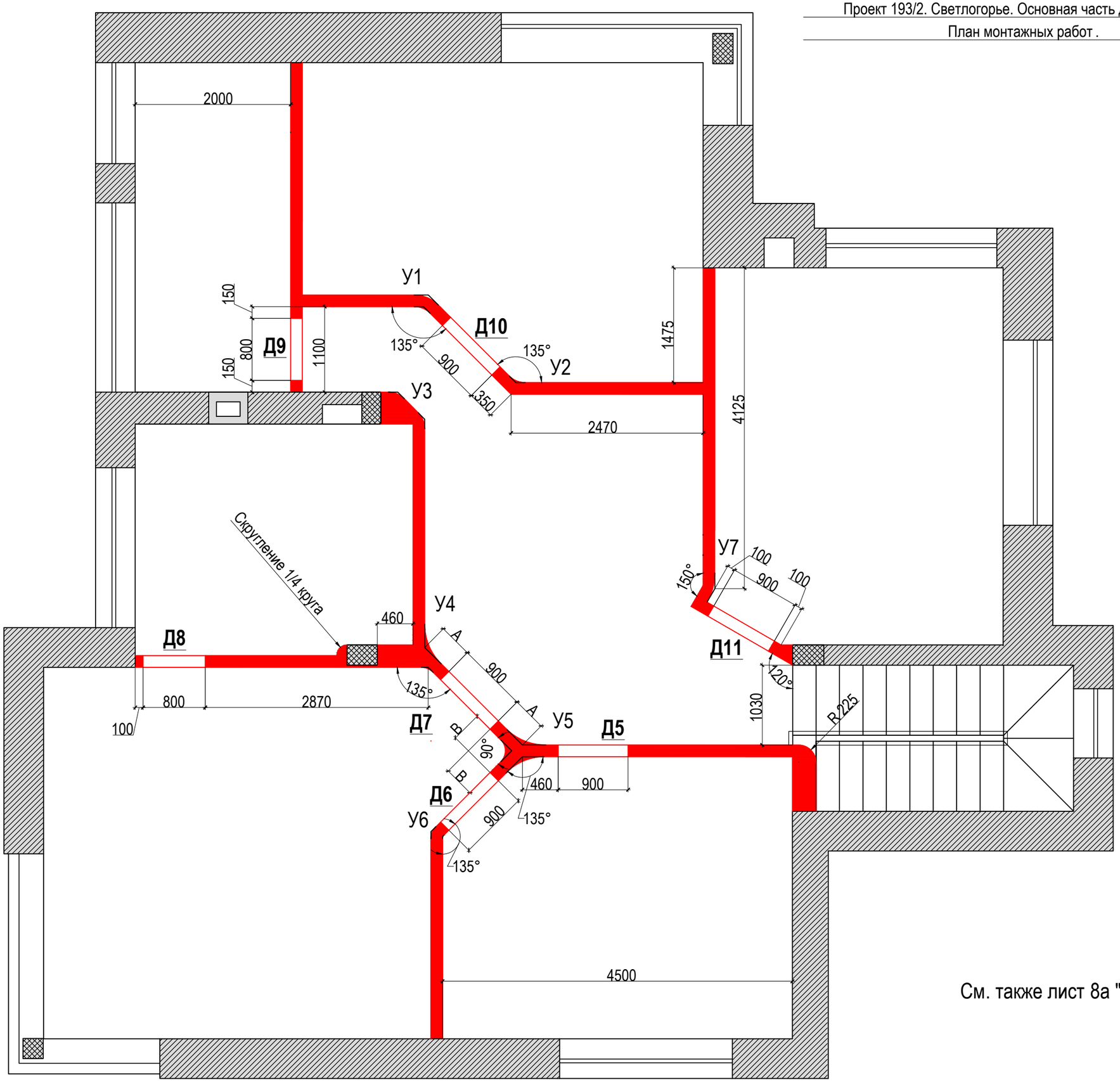

- монтируемые перегородки из пазогребневых блоков толщин 100 мм

Дверные и проходные проемы:

Д5 - дверной проем выс. 2.100
Д6 - дверной проем выс. 2.100
Д7 - дверной проем выс. 2.100
Д8 - дверной проем выс. 2.100
Д9 - дверной проем выс. 2.100
Д10 - дверной проем выс. 2.100
Д11 - дверной проем выс. 2.100

*От уровня пола с чистовой отделкой

См. также лист 8а "Детальные чертежи узлов 1-7"

Проект 193/2. Светлогорье. Основная часть дома 2-й уровень.

План чердачного перекрытия .

МАСШТАБ

0.000 1.000

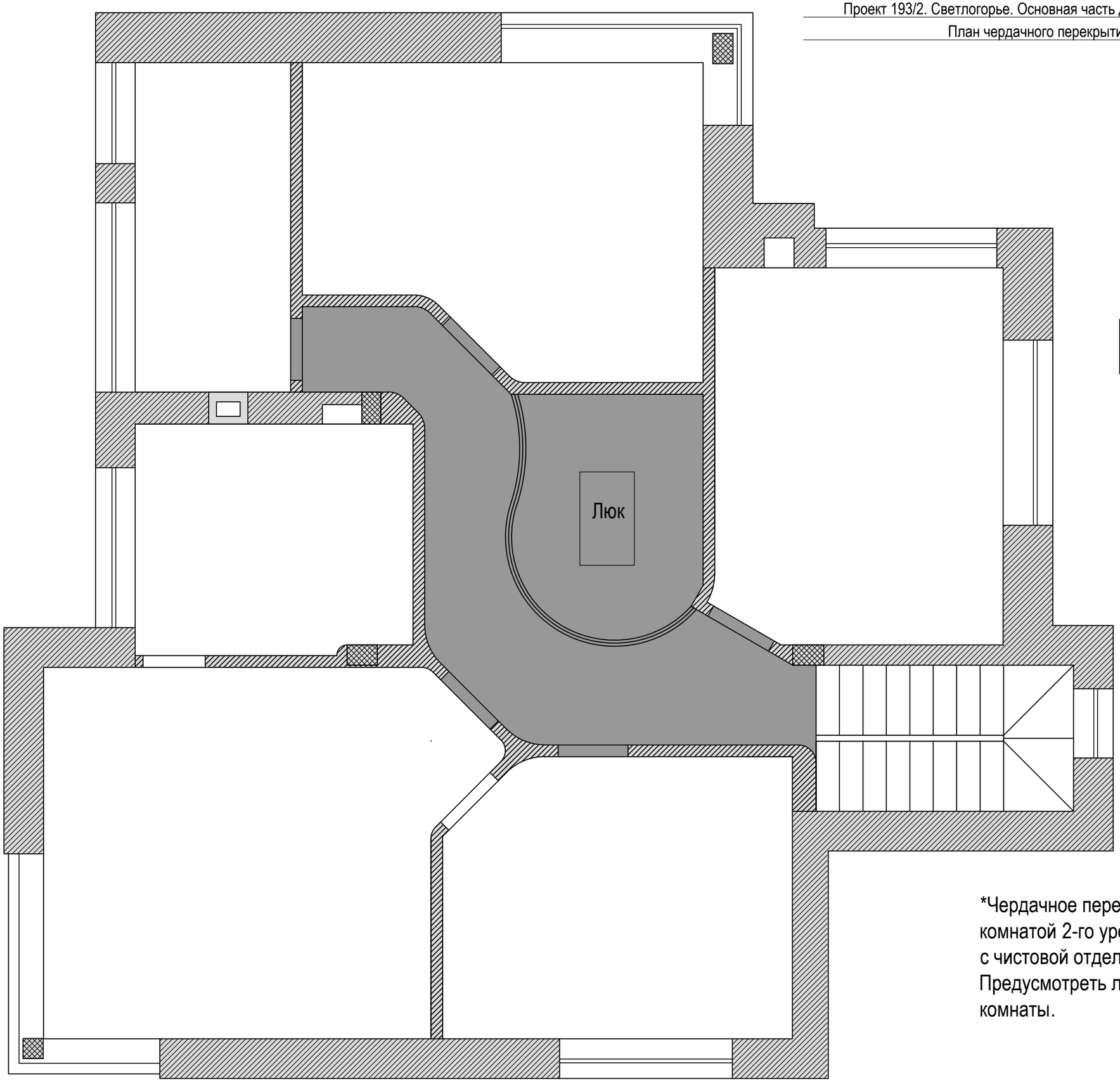

- чердачное перекрытие

*Чердачное перекрытие расположить над коридором и гардеробной комнатой 2-го уровня на высоте 3.000 м от уровня пола 2-го уровня с чистовой отделкой.

Предусмотреть люк с раскладной лестницей в зоне гардеробной комнаты.

МАСШТАБ
0.000 1.000

Демонтируемые участки стен

Возводимые участки стен

Дверные и проходные проемы:

Д12 - дверной проем выс. 2.100
Д13 - дверной проем выс. 2.100
Д14 - дверной проем выс. 2.100
Д15 - дверной проем выс. 2.100
Д16 - дверной проем выс. 2.100
В1 - гаражные ворота выс. 2.700
В2 - гаражные ворота выс. 2.700

*От уровня пола с чистовой отделкой

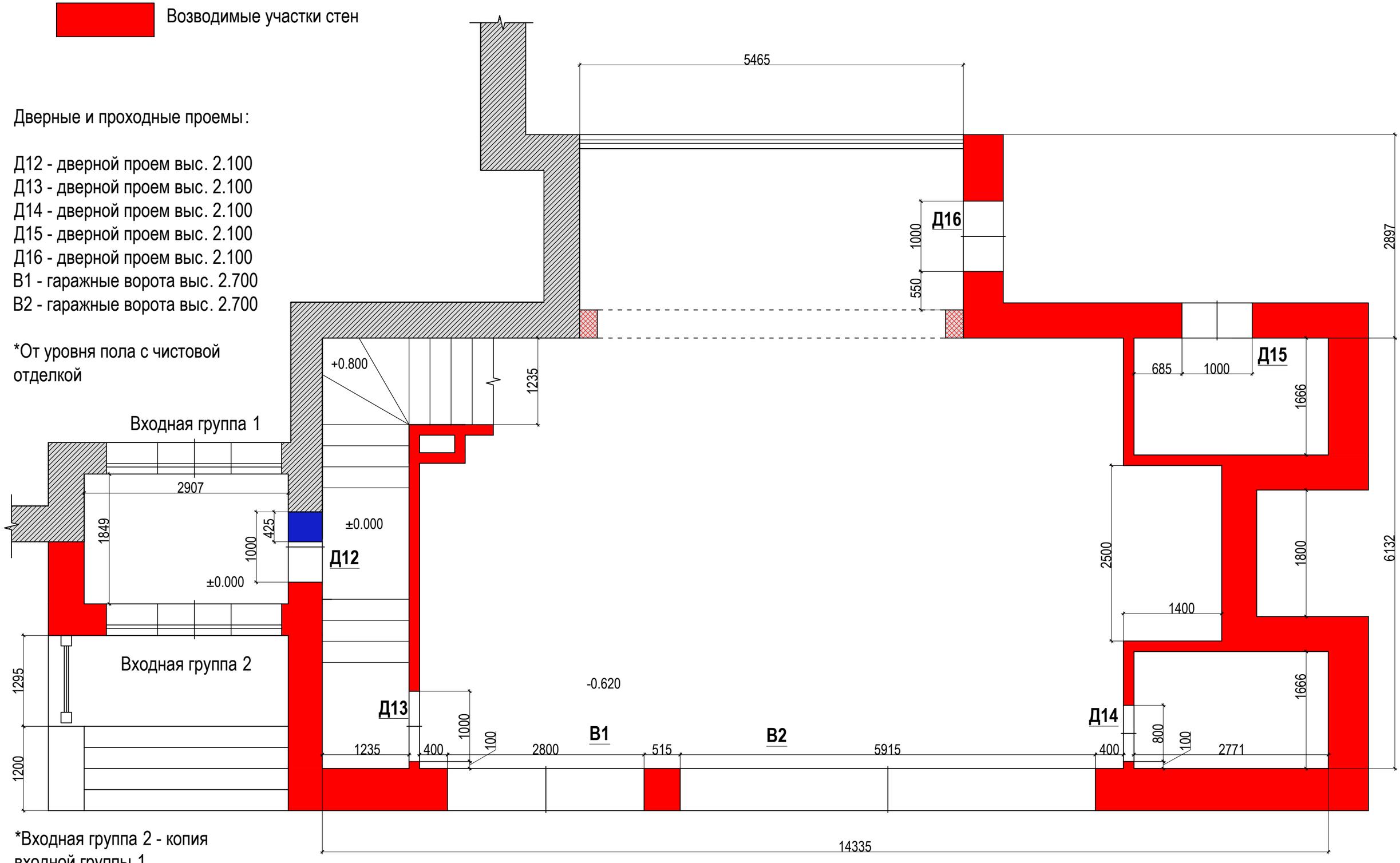

*Входная группа 2 - копия входной группы 1

МАСШТАБ
0.000 1.000

Возводимые участки стен

Дверные и проходные проемы:

Д17 - дверной проем выс. 2.100
Д18 - дверной проем выс. 2.100
Д19 - дверной проем выс. 2.100

*От уровня пола с чистовой отделкой

Окна

О19 - выс. 1.000 - 2.400
О20 - выс. 1.000 - 3.100
О21 - выс. 1.000 - 3.100
О22 - выс. 2.265 - 2.965
О23 - выс. 2.265 - 2.965
О24 - выс. 2.265 - 2.965
О25 - выс. 1.000 - 3.100
О26 - выс. 1.000 - 3.100

*От верха бетонного перекрытия между 1-м и 2-м уровнями без учета чистовой отделки

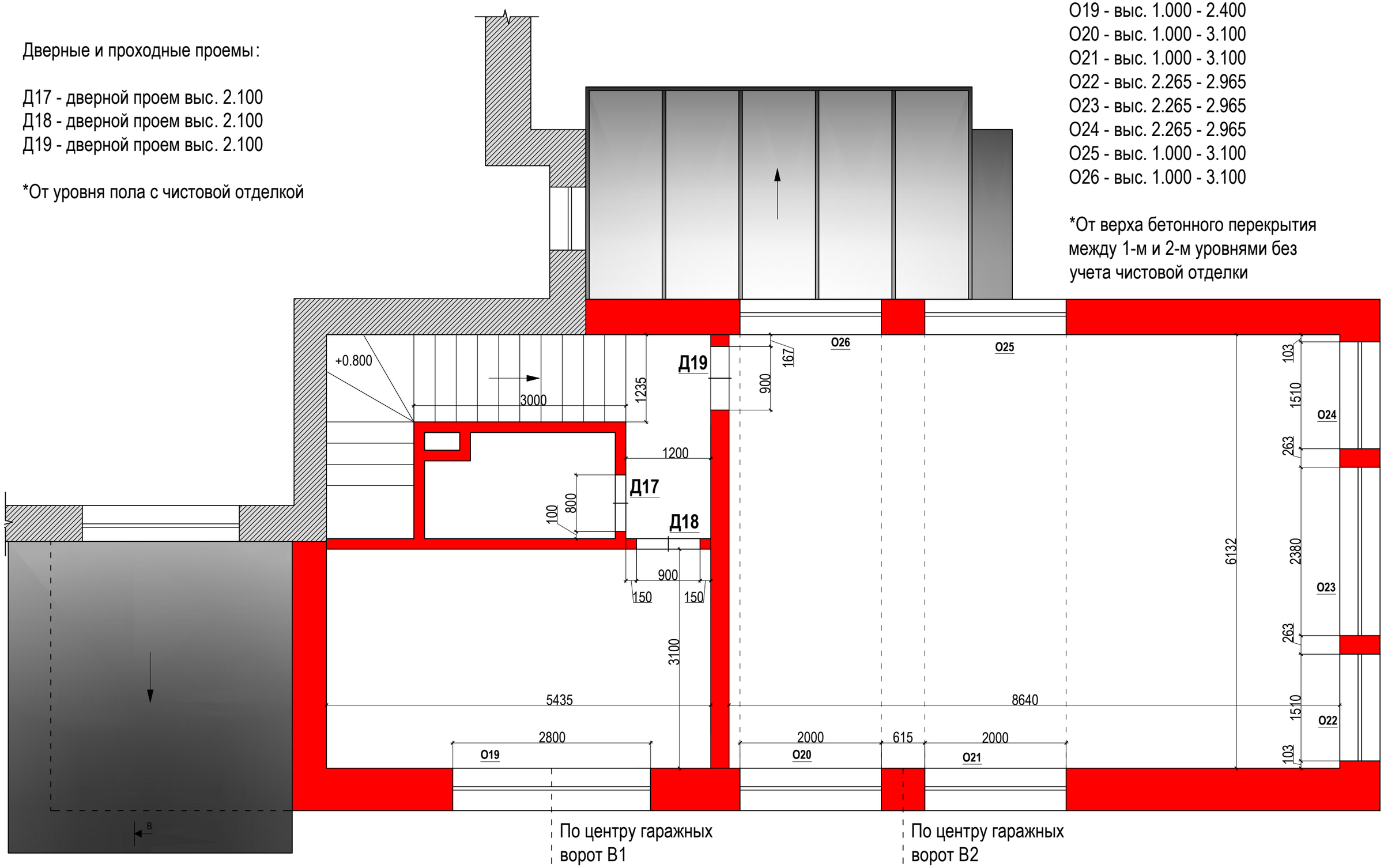

МАСШТАБ

0.000 1.000

Проект 193/2. Светлогорье.

Разрез А-А.

МАСШТАБ

0.000 1.000

Проект 193/2. Светлогорье.

Разрез Б-Б.

МАСШТАБ

0.000 1.000

Проект 193/2. Светлогорье.

Разрез В-В.

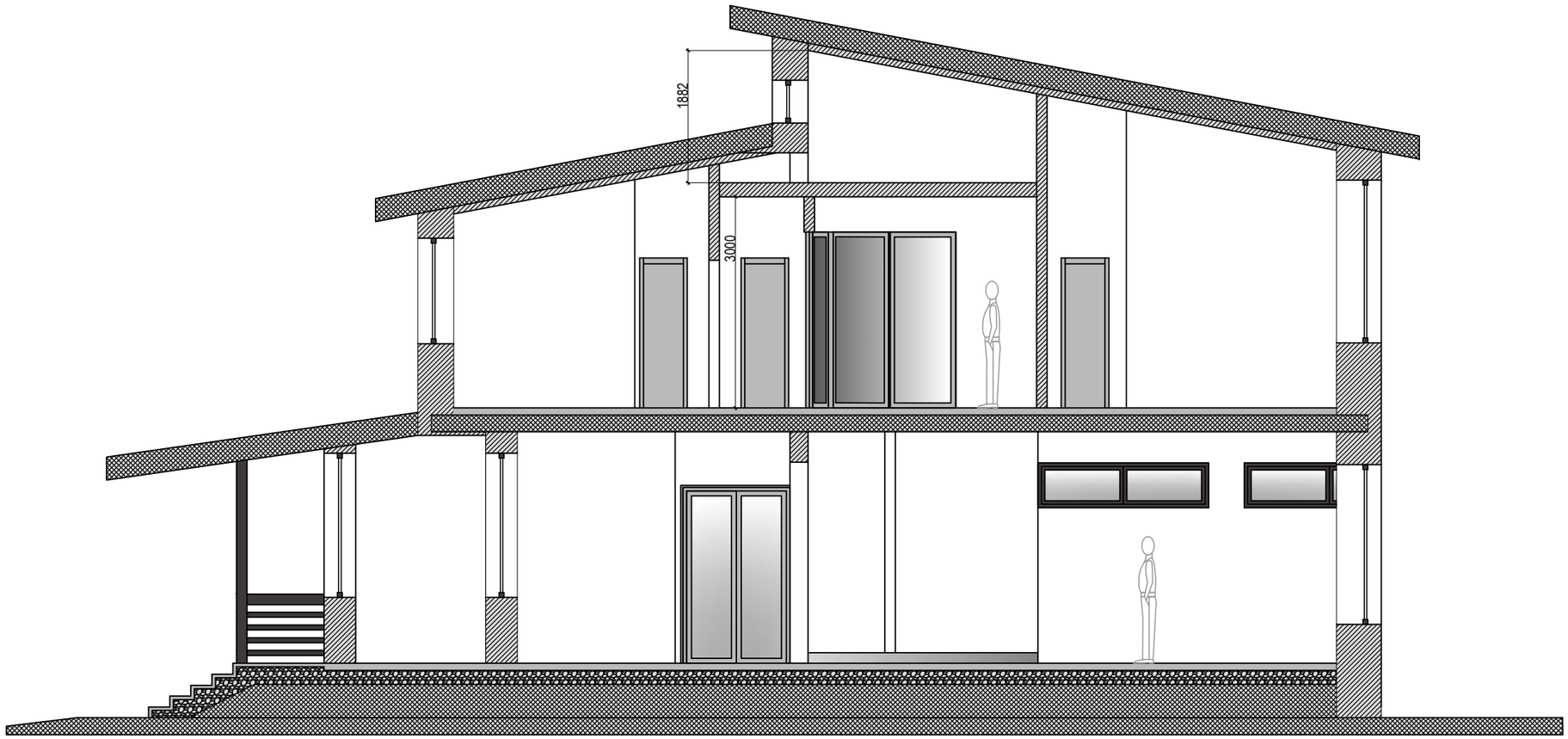

МАСШТАБ

0.000 1.000

Проект 193/2. Светлогорье.

Фасад К-А.

МАСШТАБ

0.000 1.000

Проект 193/2. Светлогорье.

Фасад 1-10.

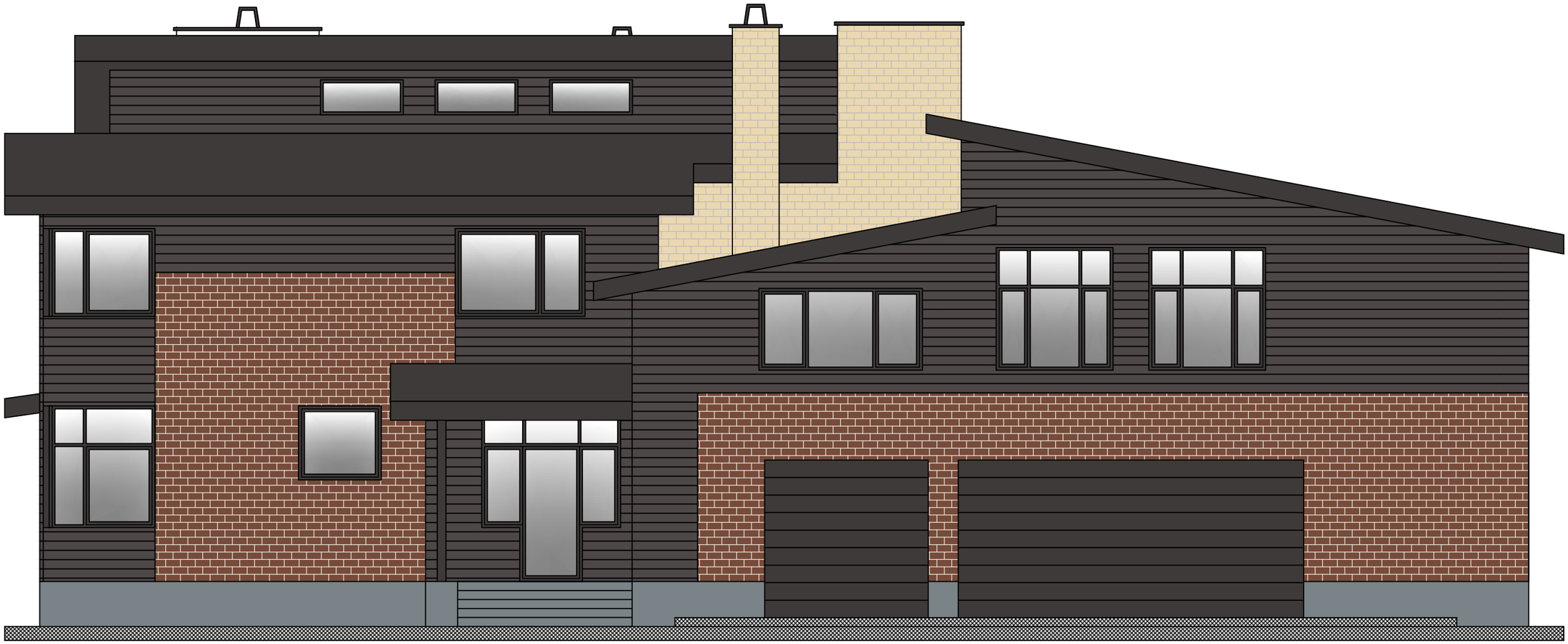

МАСШТАБ

0.000 1.000

Проект 193/2. Светлогорье.

Фасад А-К.

МАСШТАБ

0.000 1.000

Проект 193/2. Светлогорье.

Фасад 10-1.

МАСШТАБ

0.000 1.000

Проект 193/2. Светлогорье.
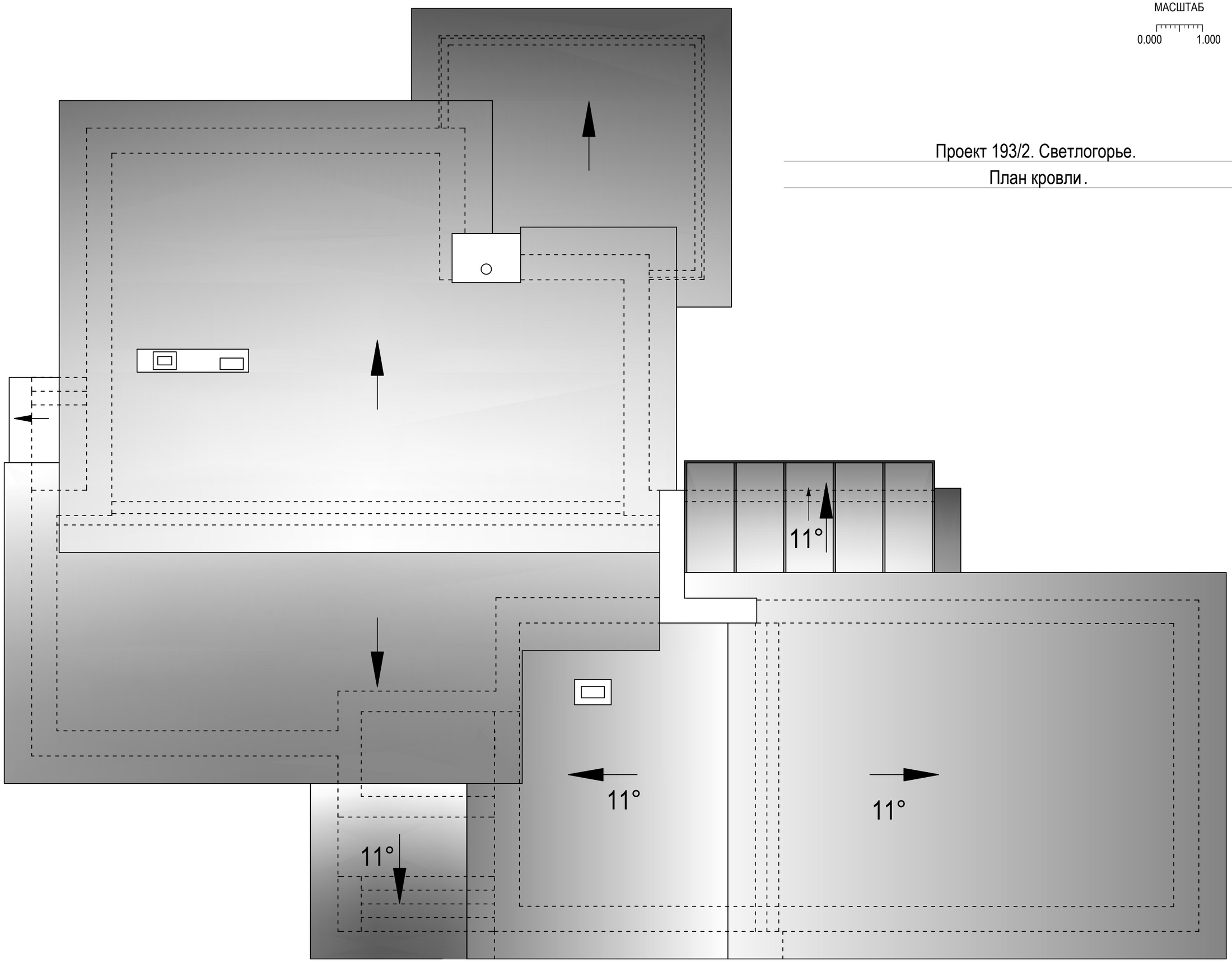
План кровли.