

ДИЗАЙН-ПРОЕКТ квартиры в ЖК "Серебряный фонтан"

Раздел: Архитектурно-Строительные Решения.



Бюро архитектуры и дизайна
Инны Азорской

WWW.AZORSKAYA.RU

г. Москва 2023 г.

Состав проектной документации

- 01 Существующая ситуация. План обмеров.
- 02 Совмещенный план.
- 03 План демонтажа перегородок.
- 04 План возведения новых перегородок. Экспликация помещений.
- 05 План-схема с привязкой и маркировкой дверных проемов.
Экспликация помещений.
- 06 План-схема с расстановкой мебели и оборудования.
- 07 План-схема стилистического подбора мебели и оборудования.
- 08 План потолков.
- 09 План размещения стационарных осветительных приборов.
- 10 План-схема стилистического подбора светильников.
- 11 План размещения выключателей с план-схемой распределения групп светильников.
- 12 План размещения электроустановочных приборов: розетки, слаботочка
- 13 План размещения электроустановочных приборов: розетки, слаботочка (с мебелью)
- 14 План размещения электрического подогрева пола с регуляторами и кондиционирования.
- 15 План напольных покрытий.
- 16 План плинтусовки.
- 17 План размещения датчиков системы от протечек в полу.
- 18 План-схема отделки помещений.
- 19 Развертки по стенам Прихожей. Вид 1-4.
- 20 Развертки по стенам Кухни. Вид 5-6.
- 21 Развертки по стенам Кухни. Наполнение. Вид 5-6.
- 22 Развертки по стенам Кухни-Гостиной. Вид 7-9.
- 23 Развертки по стенам Спальни. Вид 10-12, 12.1.
- 24 Развертки по стенам Спальни. Вид 13.
- 25 Развертки по стенам Гардеробной. Вид 14-17.
- 26 Развертки по стенам Ванной. Вид 18-21.
- 27 Развертки по стенам Ванной. Раскладка плитки. Вид 18-21.
- 28 Ванная. Сантехника
- 29 Развертки по стенам Гостевого С/У. Вид 22-25.
- 30 Развертки по стенам Гостевого С/У. Раскладка плитки. Вид 22-25.
- 31 Гостевой С/У. Сантехника.

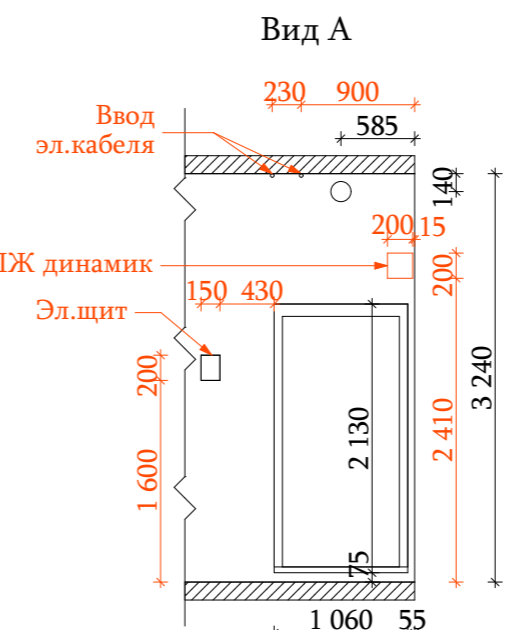
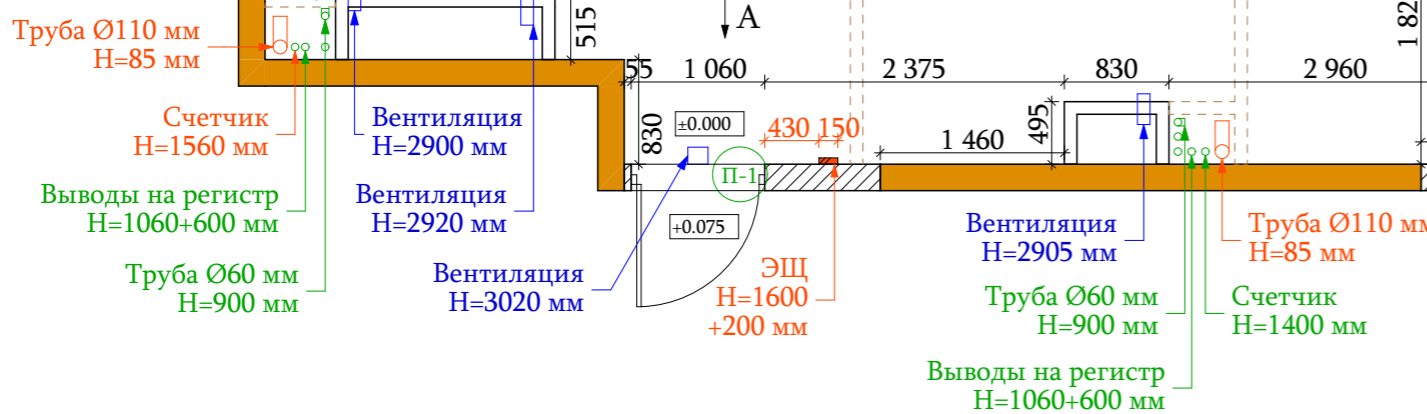
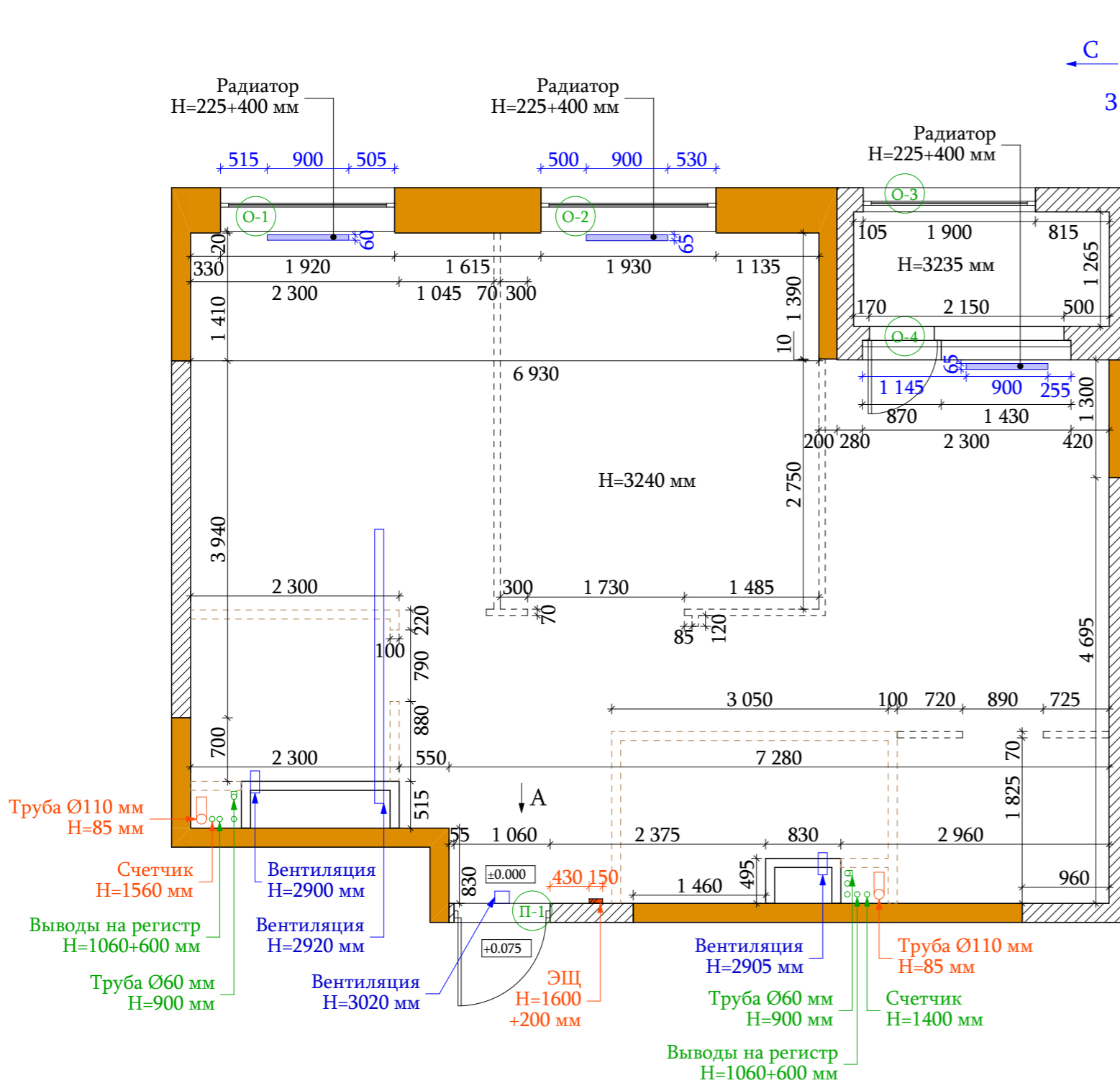

Условные обозначения:

- Существующие стены из бетона
- Существующие перегородки из блоков
- Существующие перегородки из пазогребневых блоков
- Перегородки в один блок Н=250 мм
- Перегородки в один блок Н=510 мм
- Существующие радиаторы

Общая площадь (с учетом лоджии)
S= 67,65 м²

Площадь лоджии
S= 3,55 м²

Спецификация элементов заполнения дверных проемов

Обозн.	Наименование	Габаритные размеры проема	Примечания	Порог
П-1	Дверь входная	1060 x 2130 мм	Металлическая	75

Спецификация элементов заполнения оконных проемов

Обозн.	Наименование	Габаритные размеры проема	Высота подоконника
О-1	Оконный блок	1920x2255(Н)мм	665 мм
О-2	Оконный блок	1930x2265(Н)мм	665 мм
О-3	Оконный блок	1900x2215(Н)мм	685 мм
О-4	Оконный блок с дверью	2300x2925(2550)(Н)мм	665 мм Н порога =75 мм

Примечания:

1. Данный чертеж составлен на основе обмеров, произведенных с использованием обычной рулетки, лазерной рулетки Leika Disto A2 и Disto D210.
2. Все размеры указаны в миллиметрах.
3. **ВСЕ ОБМЕРЫ ВЫПОЛНЯЮТСЯ ДОПОЛНИТЕЛЬНО ПОДРЯДЧИКОМ ПО КАЖДОМУ ВИДУ РАБОТ НА МЕСТЕ.**
4. Высота потолков в помещениях 3 240 мм.
5. За условную относительную отметку 0,000 принята отметка уровня "чернового пола" площадки при входе в квартиру.
6. Уровень чернового пола в квартире -0,075 мм от уровня чистового пола подъезда.

		2023 г.		www.azorskaya.ru		М 1:60	
				Заказчик: Частное лицо			
Архитектор	Азорская И.Н.	Подпись	Дата	Дизайн-проект дома по адресу: Москва, ул. Новоалексеевская, д. 16/5, кв. 359			
Дизайнер	Азорская И.Н.						
Чертежник	Меньшикова Л.М.						
				Стадия	Лист	Листов	
				РП	01	31	
Существующая ситуация. План обмеров.				 Бюро архитектуры и дизайна Инны Азорской			

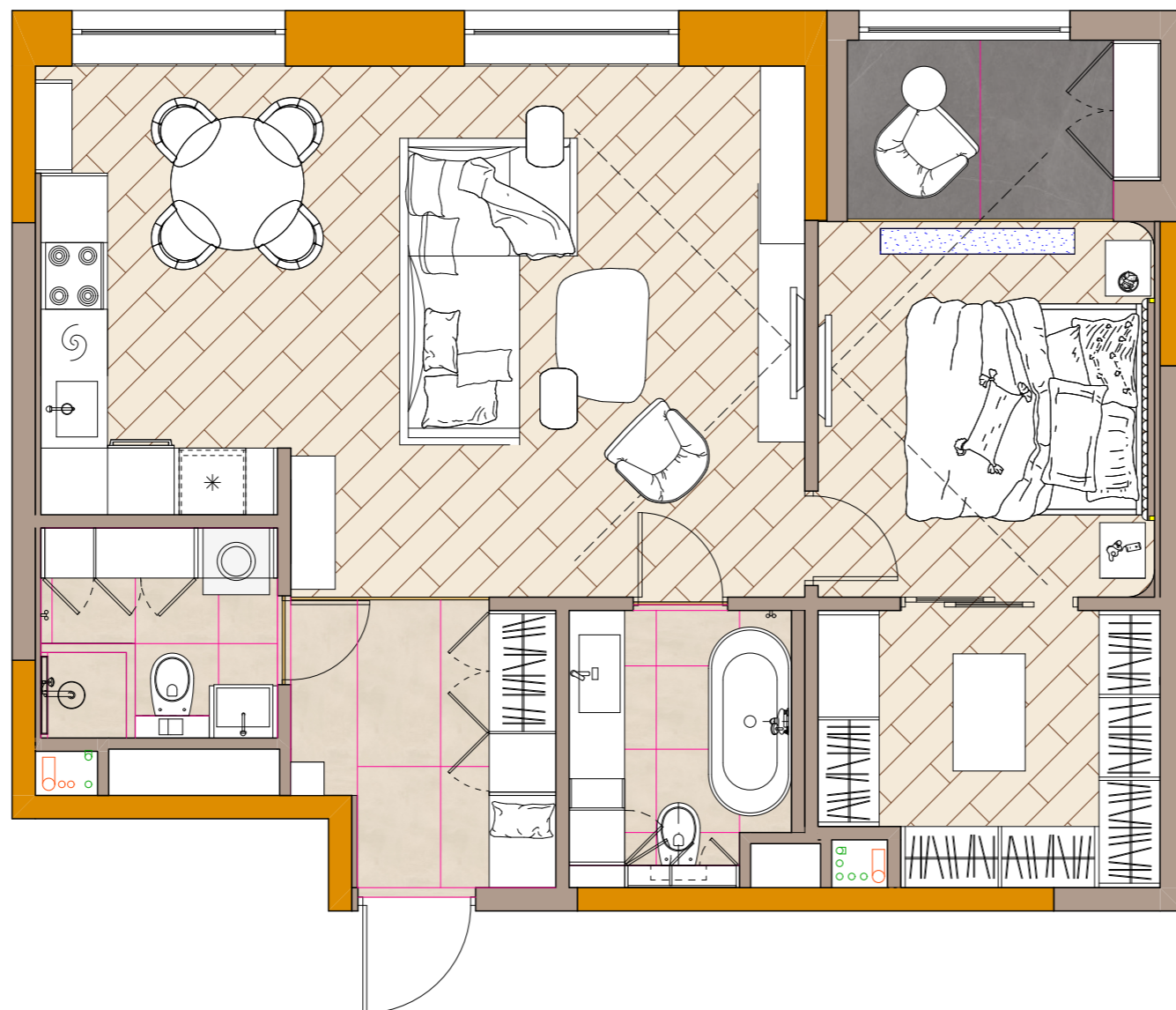

				2023 г.	www.azorskaya.ru	M 1:60	
	Фамилия И.О.	Подпись	Дата	Заказчик: Частное лицо			
Архитектор	Азорская И.Н.			Дизайн-проект дома по адресу: Москва, ул. Новоалексеевская, д. 16/5, кв. 359	Стадия	Лист	Листов
Дизайнер	Азорская И.Н.				РП	02	31
Чертежник	Меньшикова Л.М.						
				Совмещенный план.			 Бюро архитектуры и дизайна Инны Азорской

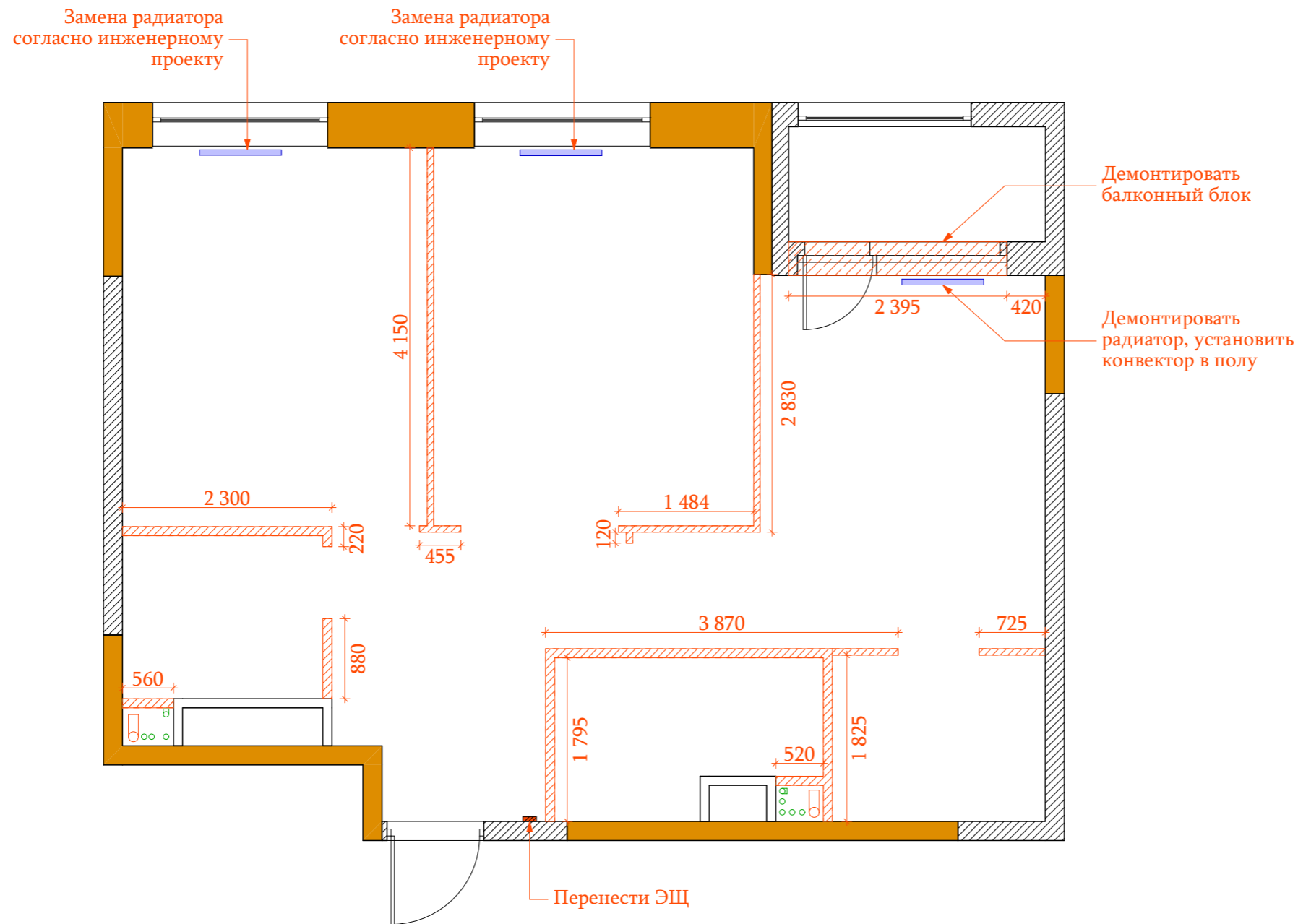

Условные обозначения:

- Существующие стены из бетона
- Существующие перегородки из блоков
- Существующие перегородки из пазогребневых блоков
- Сносимые перегородки
- Сносимые перегородки в один блок Н=250 мм, Н=510 мм
- Существующие радиаторы

Примечания:

1. Произвести демонтаж всех отделочных материалов с поверхностей (стены и потолок) в зоне лоджии.
2. Демонтировать все блоки, установленные в один ряд под возведение перегородок.
3. Решение о замене оконных блоков принять на стадии Ремонтно-Отделочных Работ.
4. Решение о замене внутрипольного конвектора принять на стадии Ремонтно-Отделочных Работ.
5. Сразу после выполнения демонтажа вывезти весь мусор и подмести помещения.

				2023 г.	www.azorskaya.ru	М 1:60	
	Фамилия И.О.	Подпись	Дата	Заказчик: Частное лицо			
Архитектор	Азорская И.Н.						
Дизайнер	Азорская И.Н.			Дизайн-проект дома по адресу: Москва, ул. Новоалексеевская, д. 16/5, кв. 359	Стадия	Лист	Листов
Чертежник	Меньшикова Л.М.				РП	03	31
				План демонтажа перегородок.		 Бюро архитектуры и дизайна Инны Азорской	

Условные обозначения:

- 1
5.65 Маркировка помещений (номер по экспликации и площадь)
- ±0.000 Отметка уровня пола
- Существующие стены из бетона
- Существующие перегородки из блоков
- Возводимые перегородки из пазогребневых блоков толщиной 120 мм (100 мм блок + 10 мм штукатурки с каждой стороны)
- Возводимые перегородки из ГКЛВ
- Нарращивание перегородок под электрику и прокладку труб, выравнивание перегородок.
- Усиление стен для подвесных конструкций

Экспликация помещений

№	Наименование помещения	Площадь, м ²
01	Прихожая	5.65
02	Кухня/Гостиная	31.20
03	Спальня	14.55
04	Гардеробная	7.30
05	Ванная	4.75
06	Гостевой С/У	4.05
Итого:		67.50

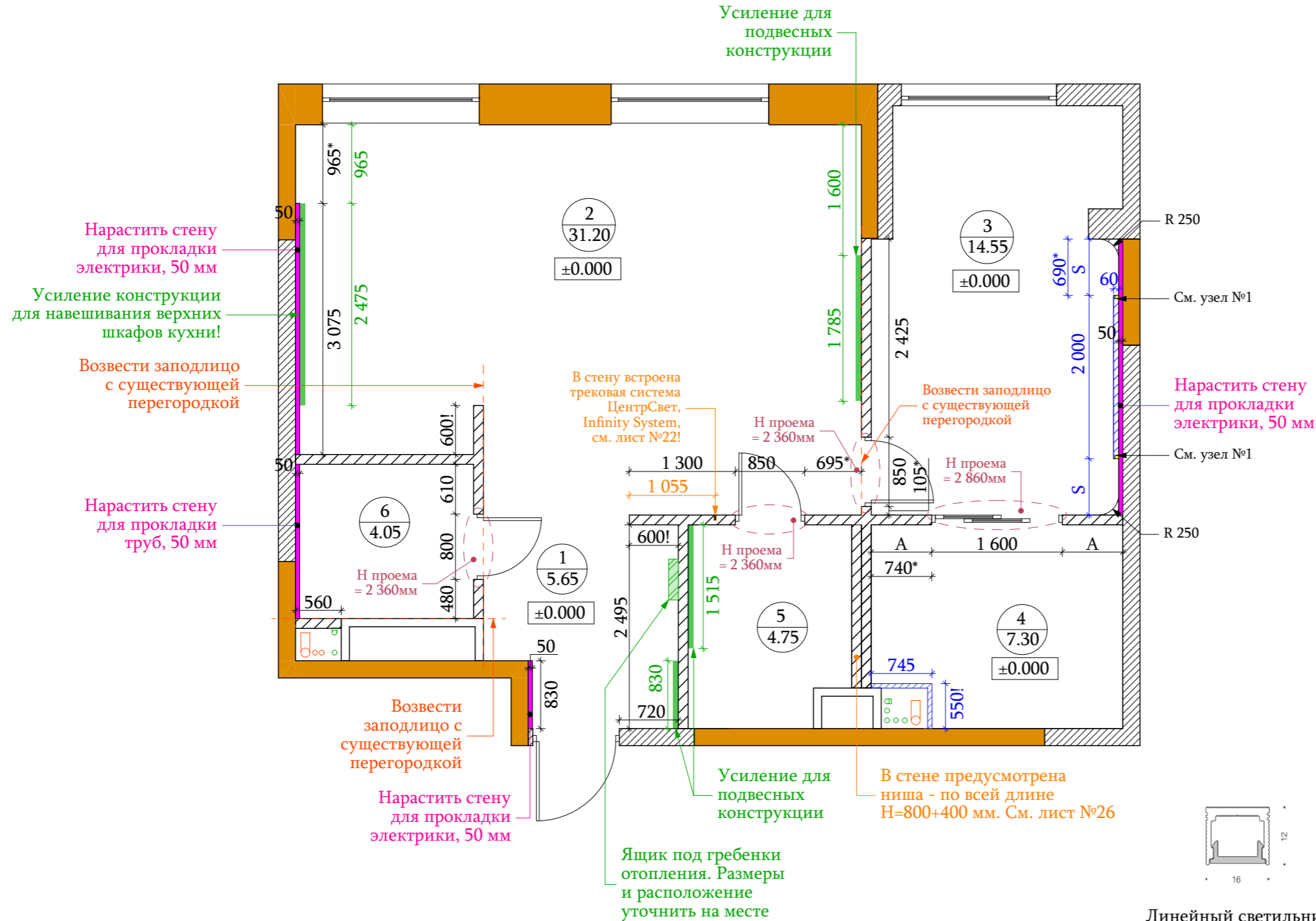
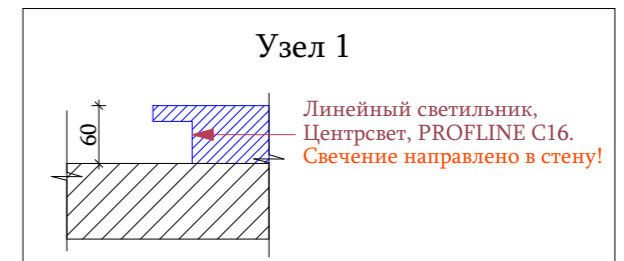

Примечания:

1. За отметку 0,000 принят уровень чистого пола Прихожая (помещение 01).
2. Высота дверных проемов указана от уровня чистого пола.
3. Размер и высоту установки лючков ревизии обсудить с дизайнером.
4. Размеры со звездочкой (*) даны для справки.
5. Все размеры даны "в чистоте" (т.е. с учетом штукатурки)!

				2023 г.	www.azorskaya.ru	M 1:60	
				Заказчик: Частное лицо			
Архитектор	Азорская И.Н.	Подпись	Дата	Дизайн-проект дома по адресу: Москва, ул. Новоалексеевская, д. 16/5, кв. 359	Стадия	Лист	Листов
Дизайнер	Азорская И.Н.				РП	04	31
Чертежник	Меньшикова Л.М.						
				План возведения новых перегородок. Экспликация помещений.	 Бюро архитектуры и дизайна Ирины Азорской		

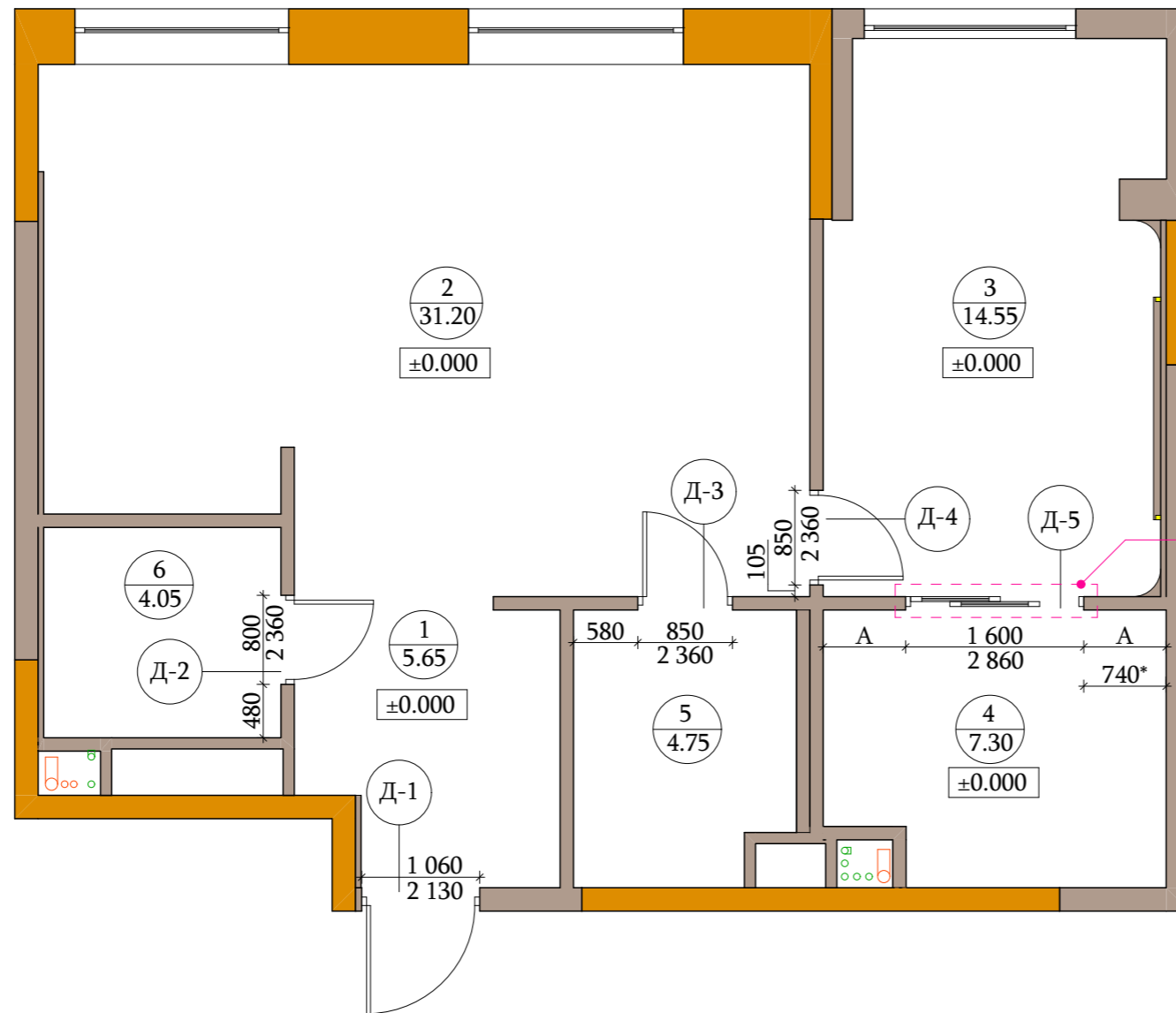

Дверь Miksal, Slim



Дверь Miksal, Slim-Art, Muar



Экспликация помещений

№	Наименование помещения	Площадь, м ²
01	Прихожая	5.65
02	Кухня/Гостиная	31.20
03	Спальня	14.55
04	Гардеробная	7.30
05	Ванная	4.75
06	Гостевой С/У	4.05
Итого:		67.50

Примечания:

1. За отметку 0,000 принят уровень чистого пола Прихожая (помещение 01).
2. Высота дверных проемов указана от уровня чистого пола.
3. Размеры проемов согласовать с производителем, обязателен замер представителем компании производителя!
4. Все размеры даны "в чистоте" (т.е. с учетом штукатурки)!

СПЕЦИФИКАЦИЯ ДВЕРЕЙ

№	Кол-во	Наименование дверей	Размеры полотна (ШxВ) мм	Размеры проема (ШxВ) мм	Открытие	Фурнитура	Материал/отделка дверей	Примечания
Д-1	1	Имеющаяся входная дверь	930 x 1990	1060 x 2130	Л	Заказать накладку, ручка - цвет черный	Накладка на дверь и откосы МДФ, покрытие в графитовый цвет.	Установить накладку на полотно
Д-2	1	Miksal, Slim, скрытый короб	700 x 2300	800 x 2360	П	Ручка черная	Со стороны Прихожей полотно со шпонированной отделкой (в тон стен), со стороны Гостевого С/У полотно в цвет стен	Установить дверь заподлицо с Прихожей
Д-3	1	Miksal, Slim, скрытый короб	750 x 2300	850 x 2360	П	Ручка черная	Полотно - отделка в цвет стен	Установить дверь заподлицо с Кухней-Гостиной
Д-4	1	Miksal, Slim, скрытый короб, обратное открывание	750 x 2300	850 x 2360	Л	Ручка черная	Со стороны Кухни-Гостиной полотно в цвет стен, со стороны Спальни - полотно в шпоне	Установить дверь заподлицо с Кухней-Гостиной, обратное открывание
Д-5	1	Miksal, Slim-Art, Muar - раздвижная дверь	1500 x 2800	1600 x 2860	П/Л	Ручка под латунь	Полотно со стеклом в молочном цвете и зеркальными вставками по центру	Установить дверь заподлицо со Спальней

				2023 г.	www.azorskaya.ru	M 1:60		
		Фамилия И.О.	Подпись	Дата	Заказчик: Частное лицо			
Архитектор	Азорская И.Н.				Дизайн-проект дома по адресу: Москва, ул. Новоалексеевская, д. 16/5, кв. 359	Стадия	Лист	Листов
Дизайнер	Азорская И.Н.					РП	05	31
Чертежник	Меньшикова Л.М.					 Бюро архитектуры и дизайна Инны Азорской		

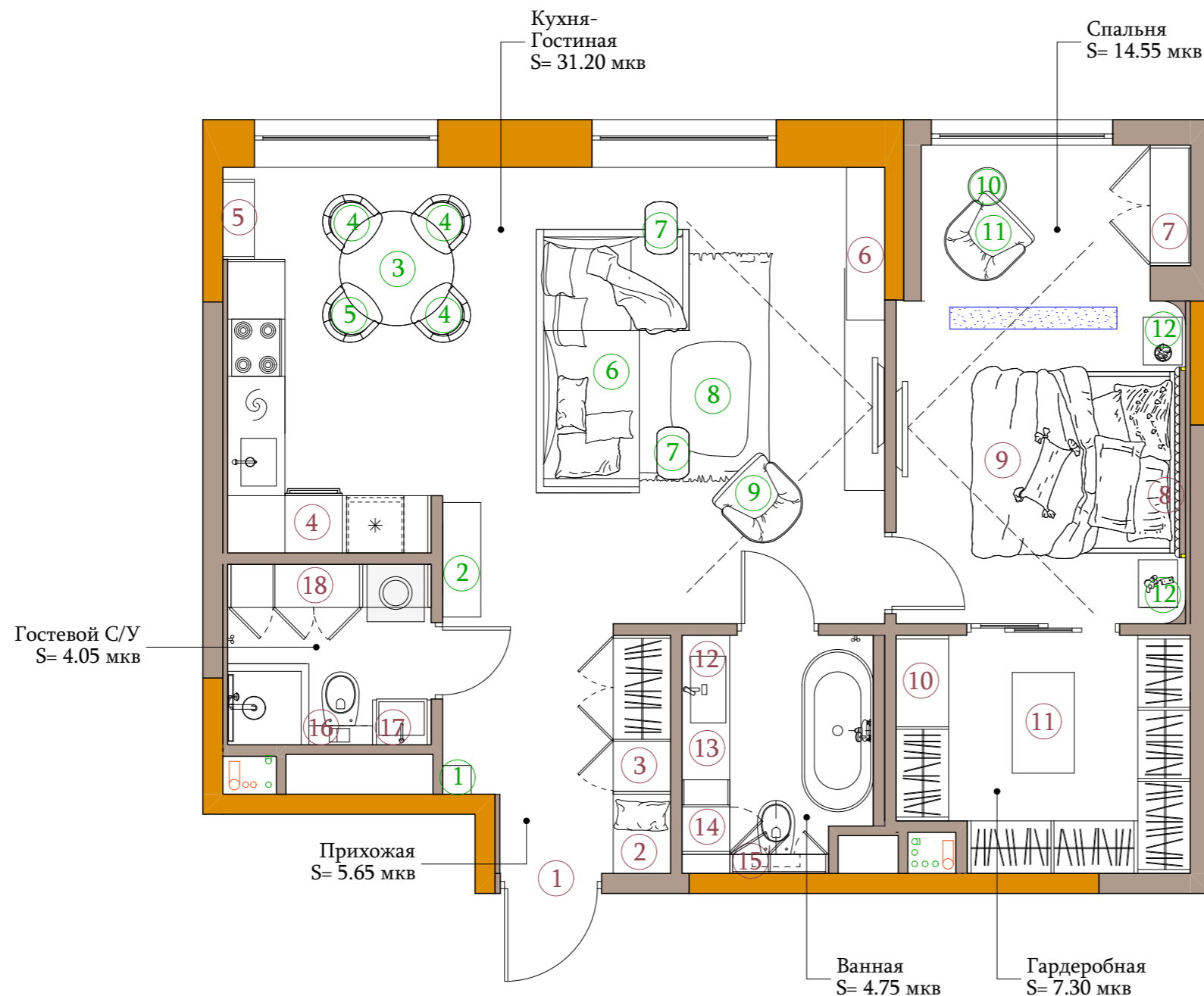

Ведомость предметов мебели на заказ

№	Наименование (ДхГхВ)	Кол-во
1	Накладка на дверь (МДФ, покрытие в цвет стен)	1
2	Мягкие панели и сиденье, разм. 83х60х284 см	1
3	Шкаф, разм. 166,5х60х284 см	1
4	Кухня, разм. 460,5х60х302(230) см	1
5	Стеллаж, разм. 84х33х302 см	1
6	Шкаф с подвесной консолью, разм. 338,5х40(42)х302 см	1
7	Шкаф, разм. 126х42х296 см	1
8	Мягкие панели, разм. 200х5х302 см	1
9	Кровать, разм. 190х210х35 см	1
10	Гардеробная, разм. 622,5х55х296 см	1
11	Остров, разм. 105,5х65х92,5 см	1
12	Раковина из керамогранита, разм. 151,5х50х31 см	1
13	Тумба, разм. 151,5х43х27 см	1
14	Шкаф с открытой секцией, разм. 98х50х296 см	1
15	Шкаф над инсталляцией, разм. 103,5х20х296 см	1
16	Тумба под раковину и инсталляция, разм. 128х47х89,5 см	1
17	Раковина из керамогранита, разм. 53,5х48х20 см	1
18	Шкаф, разм. 213х45х296 см	1

Ведомость предметов мебели готовой

№	Наименование (ДхГхВ)	Кол-во
1	Тумба-постамент, Devi Home разм. 30х30х100 см	1
2	Комод BlessLight, Azure разм. 120х40х78 см	1
3	Стот ТОК, Вельвет Круг разм. 120х75 см	1
4	Стул Dantone Home, Девис разм. 50х52х76 см	3
5	Стул AnniHaus, Icho разм. 51,5х46х81 см	1
6	Диван Мопопова, Base разм. 276х160х90 см	1
7	Приставной столик ТОК, Рис разм. 55х35х60 см	2
8	Журнальный стол ТОК, Глыба разм. 120х75х36 см	1
9	Кресло Мопопова, Reze разм. 91х85х80 см	1
10	Журнальный столик Romatti, Lainlain разм. 40х50 см	1
11	Кресло Мопопова, Nova разм. 90х90х80 см	1
12	Тумба Ellipsefurniture, Туре (молочного цвета) разм. 50х41х50 см	2

Примечания:

1. Чертеж смотреть с листом №12 ("План размещения электроустановочных приборов: розетки, слаботочка") и листом №11 ("План размещения выключателей с план-схемой распределения групп светильников")

2. ВСЕ РАЗМЕРЫ УТОЧНИТЬ ПО МЕСТУ.

3. На все заказные элементы в обязательном порядке (!) вызывать замерщика фирмы-производителя, производить контрольные замеры по завершению отделочных работ.

				2023 г.	www.azorskaya.ru	M 1:60	
				Заказчик: Частное лицо			
Архитектор	Азорская И.Н.	Подпись	Дата	Дизайн-проект дома по адресу: Москва, ул. Новоалексеевская, д. 16/5, кв. 359	Стадия	Лист	Листов
Дизайнер	Азорская И.Н.				РП	06	31
Чертежник	Меньшикова Л.М.				План-схема с расстановкой мебели и оборудования.		
				 Бюро архитектуры и дизайна Инны Азорской			

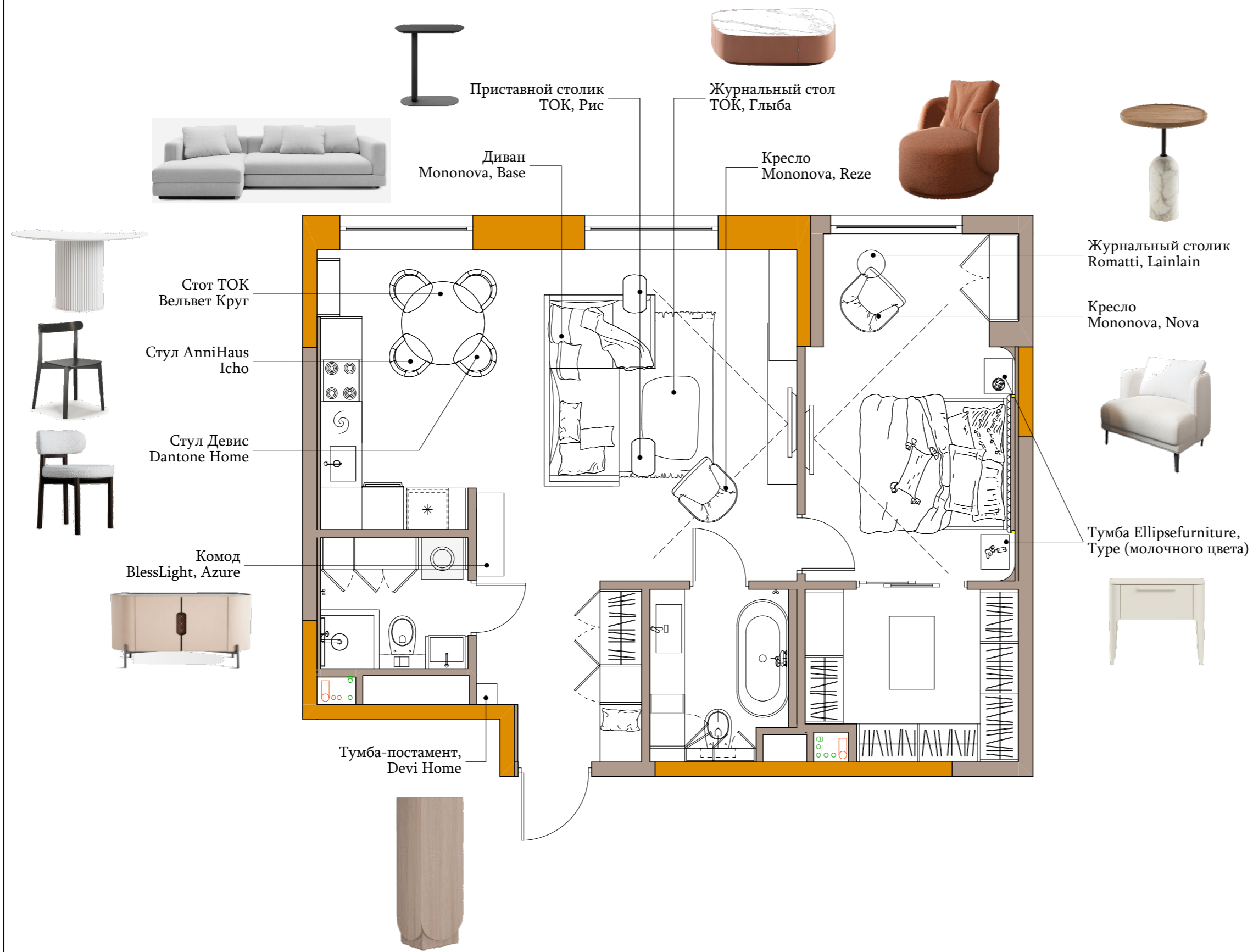

				2023 г.	www.azorskaya.ru	М 1:60
	Фамилия И.О.	Подпись	Дата	Заказчик: Частное лицо		
Архитектор	Азорская И.Н.			Дизайн-проект дома по адресу: Москва, ул. Новоалексеевская, д. 16/5, кв. 359	Стадия	Лист
Дизайнер	Азорская И.Н.				РП	07
Чертежник	Меньшикова Л.М.					31
				План-схема стилистического подбора мебели и оборудования.		 Бюро архитектуры и дизайна Инны Азорской

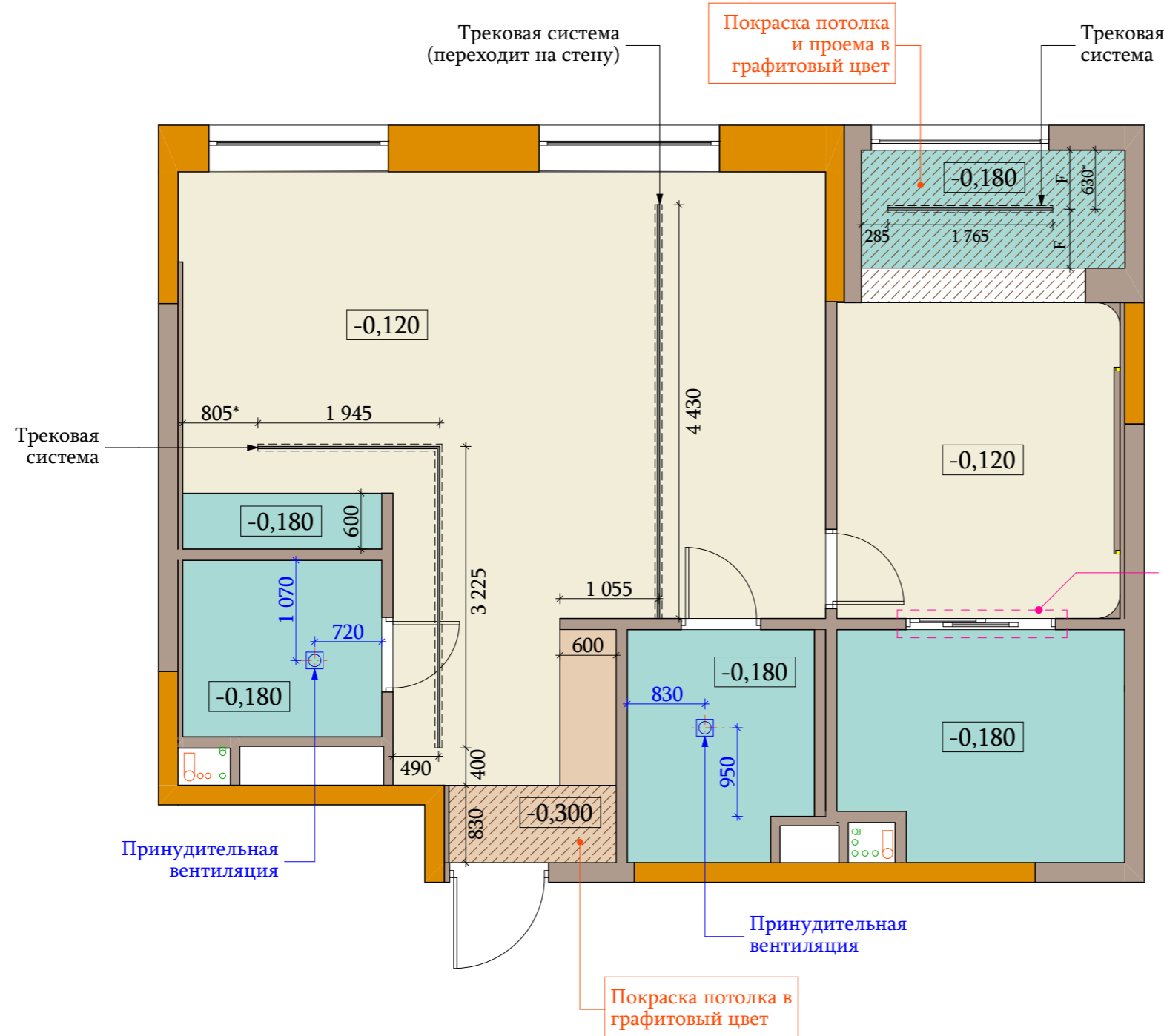

Условные обозначения:

- Потолок на отметке -0,120 м
- Потолок на отметке -0,180 м
- Потолок на отметке -0,300 м

Трековая система
 ЦентрСвет, Infinity System
 11,35 м.п. (+3 м.п. по стене)

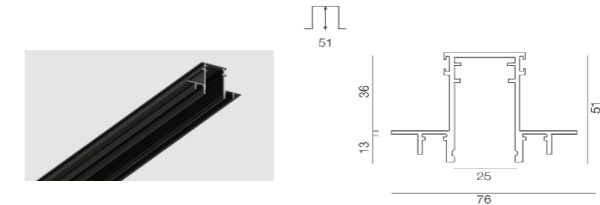

Предусмотреть усиление проема

Принудительная вентиляция

Принудительная вентиляция

Покраска потолка в графитовый цвет

Примечания:

1. Максимальная отметка от чистого пола 0.000 до перекрытия принята за + 3.140 мм.
2. Все отметки даны от уровня плиты перекрытия.
3. Чертеж смотреть с Листом № 11 "План размещения выключателей с план-схемой распределения групп светильников".
4. Чертеж смотреть с Листом № 09 "План размещения стационарных осветительных приборов".
5. Покраска потолка в цвет стен, если не указано иное. Выкрасы согласовать с дизайнером.
6. **ВСЕ РАЗМЕРЫ УТОЧНИТЬ ПО МЕСТУ.**

				2023 г.	www.azorskaya.ru	M 1:60
Архитектор	Фамилия И.О. Азорская И.Н.	Подпись	Дата	Заказчик: Частное лицо		
Дизайнер	Азорская И.Н.			Дизайн-проект дома по адресу: Москва, ул. Новоалексеевская, д. 16/5, кв. 359	Стадия РП	Лист 08
Чертежник	Меньшикова Л.М.					Листов 31
План потолков					 Бюро архитектуры и дизайна Инны Азорской	

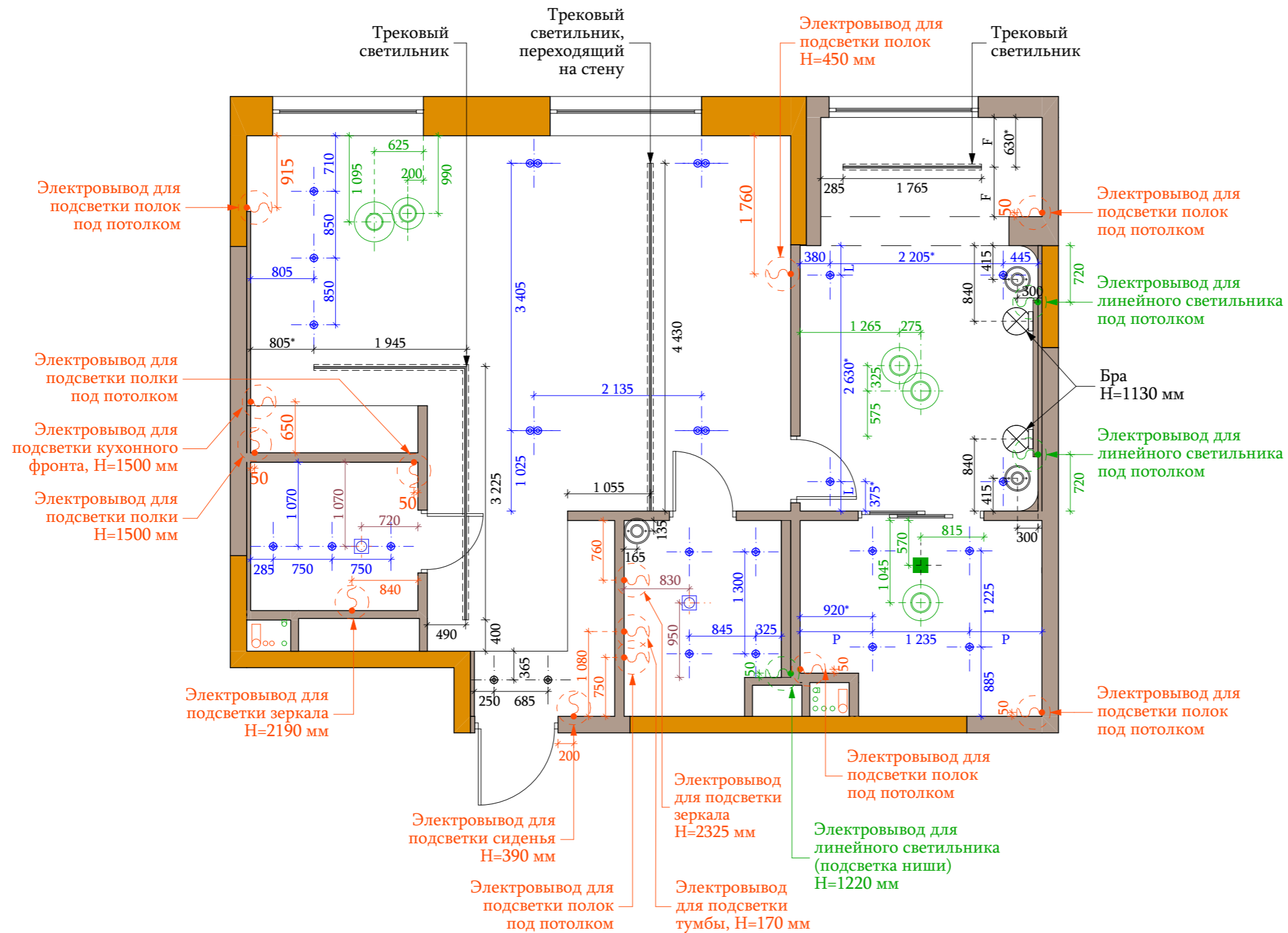

Условные обозначения:

- Потолочный светильник-люстра, подвес
- Бра
- Встроенный светильник
- Накладной светильник акцентного освещения
- Вывод электрический
- Вывод электрический для встроенных линейных светильников
- Датчик движения для подсветки
- Принудительная вентиляция

Примечания:

1. Все отметки даны от уровня " чистого " пола.
2. Литерами "X", "Y" и "Z" обозначены равные расстояния (действительны на каждое помещение в отдельности).
3. Чертеж смотреть с Листом № 11 "План размещения выключателей с план-схемой распределения групп светильников".
4. Чертеж смотреть с Листом № 08 "План потолков".
5. **ВСЕ РАЗМЕРУ УТОЧНИТЬ ПО МЕСТУ.**

				2023 г.	www.azorskaya.ru	M 1:60	
				Заказчик: Частное лицо			
Архитектор	Азорская И.Н.	Подпись	Дата	Дизайн-проект дома по адресу: Москва, ул. Новоалексеевская, д. 16/5, кв. 359	Стадия	Лист	Листов
Дизайнер	Азорская И.Н.				РП	09	31
Чертежник	Меньшикова Л.М.				План размещения стационарных осветительных приборов		
				 Бюро архитектуры и дизайна Инны Азорской			

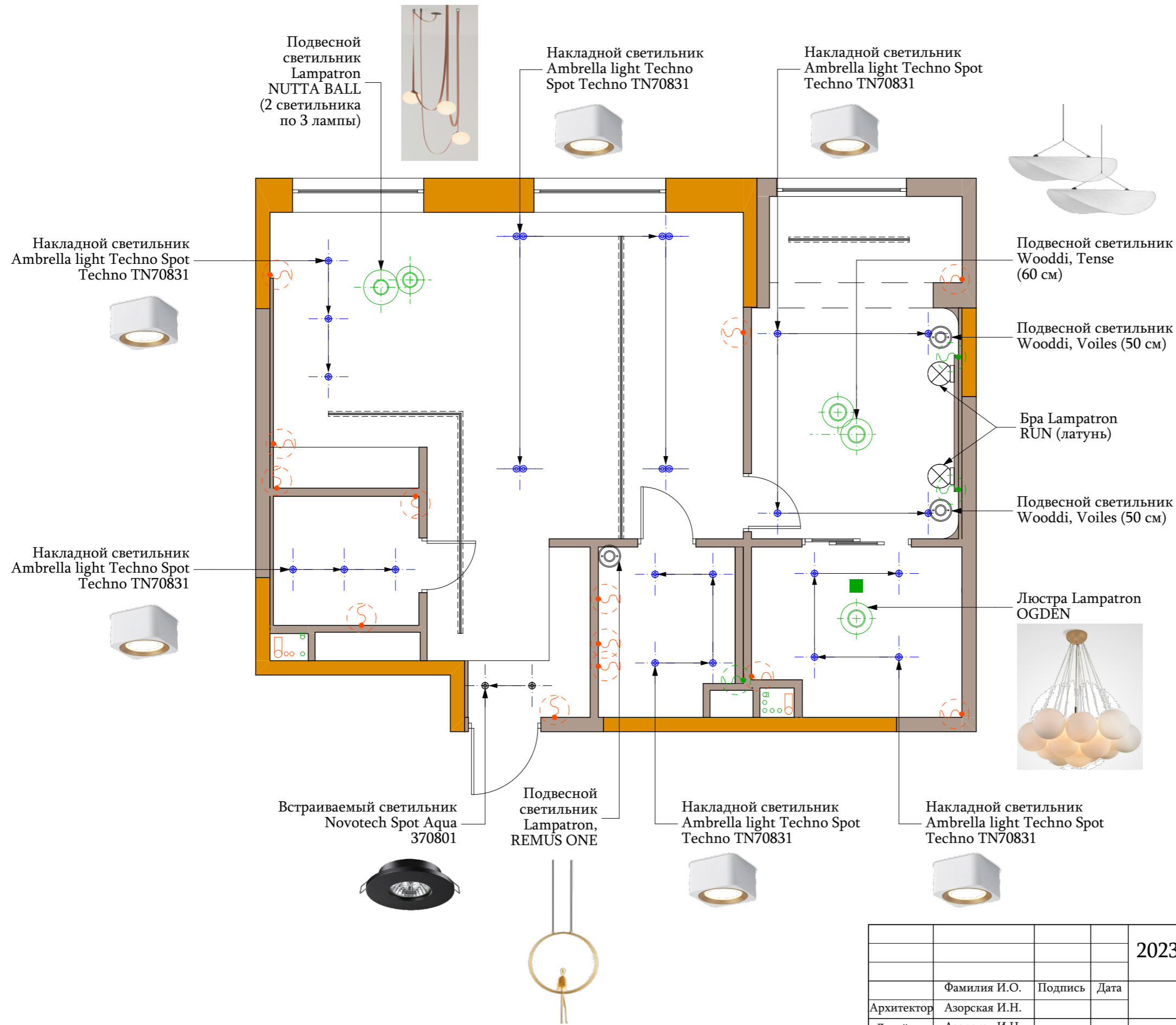

			2023 г.	www.azorskaya.ru	M 1:60
			Заказчик: Частное лицо		
Архитектор	Азорская И.Н.	Подпись	Дата	Стадия	Лист
Дизайнер	Азорская И.Н.			РП	10
Чертежник	Меньшикова Л.М.				31
План-схема стилистического подбора светильников.				 Бюро архитектуры и дизайна Инны Азорской	

Условные обозначения:

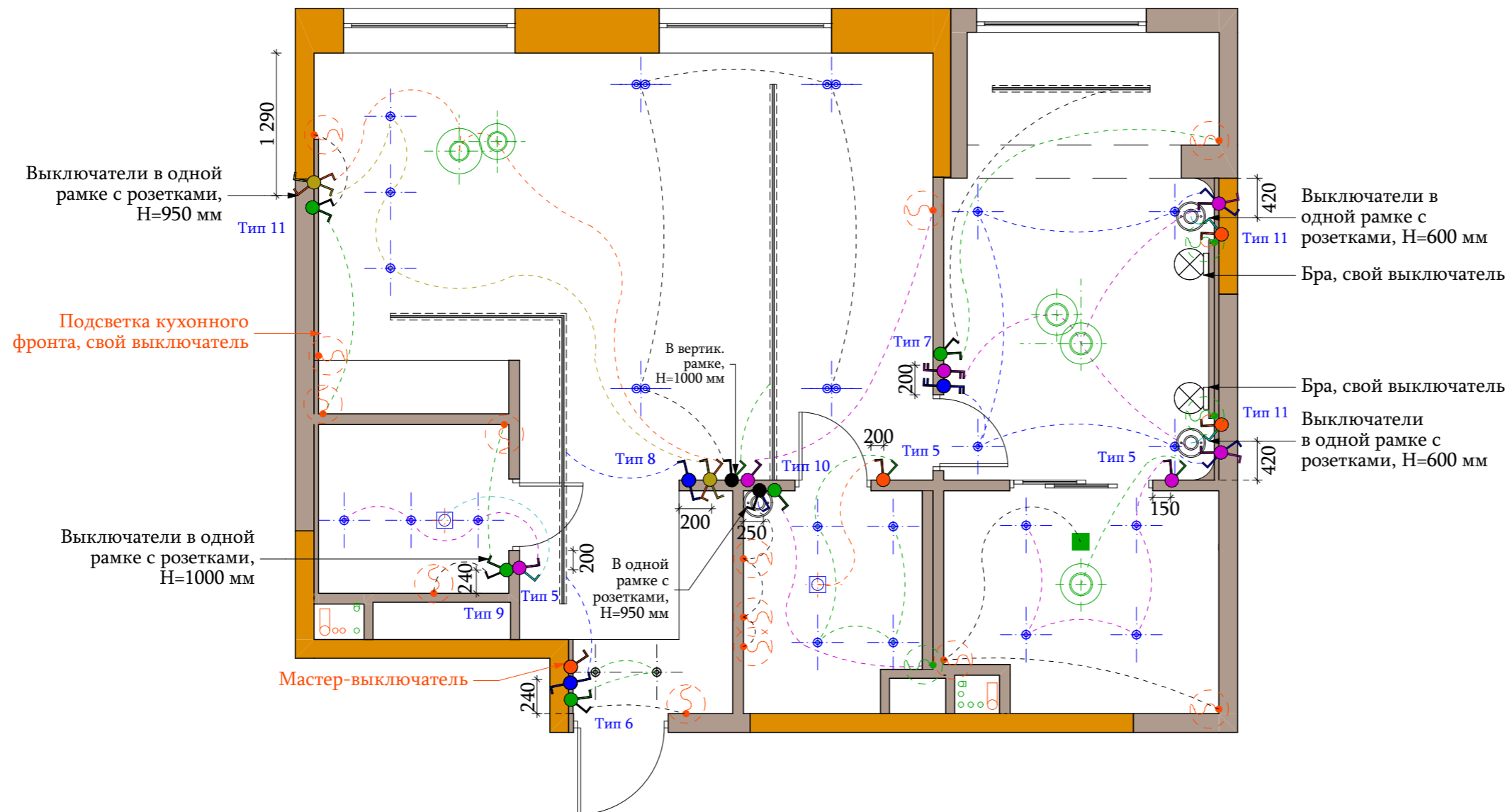

Примечания:

1. Высота установки выключателей = 900 мм от уровня "чистого" пола (кроме указанных особо).
2. Выключатели устанавливаются на расстоянии 200 мм от дверного проема или на единой вертикальной оси с бра и розетками (кроме обозначенных отдельно).
3. Чертеж смотреть с Листом № 08 ("План потолков") и Листом № 09 ("План размещения стационарных осветительных приборов").

4. ВСЕ РАЗМЕРЫ УТОЧНИТЬ ПО МЕСТУ.

Тип №	Схема рамок	Тип №	Схема рамок
Тип 1		Тип 8	
Тип 2		Тип 9	
Тип 3		Тип 10	
Тип 4		Тип 11	
Тип 5		Тип 12	
Тип 6		Тип 13	
Тип 7			

		2023 г.		www.azorskaya.ru		М 1:60	
Архитектор	Фамилия И.О.	Подпись	Дата	Заказчик: Частное лицо			
Дизайнер	Азорская И.Н.			Дизайн-проект дома по адресу: Москва, ул. Новоалексеевская, д. 16/5, кв. 359			Стадия
Чертежник	Меньшикова Л.М.						Лист
				План размещения выключателей с план-схемой распределения групп светильников			Листов
				 Бюро архитектуры и дизайна Инны Азорской			

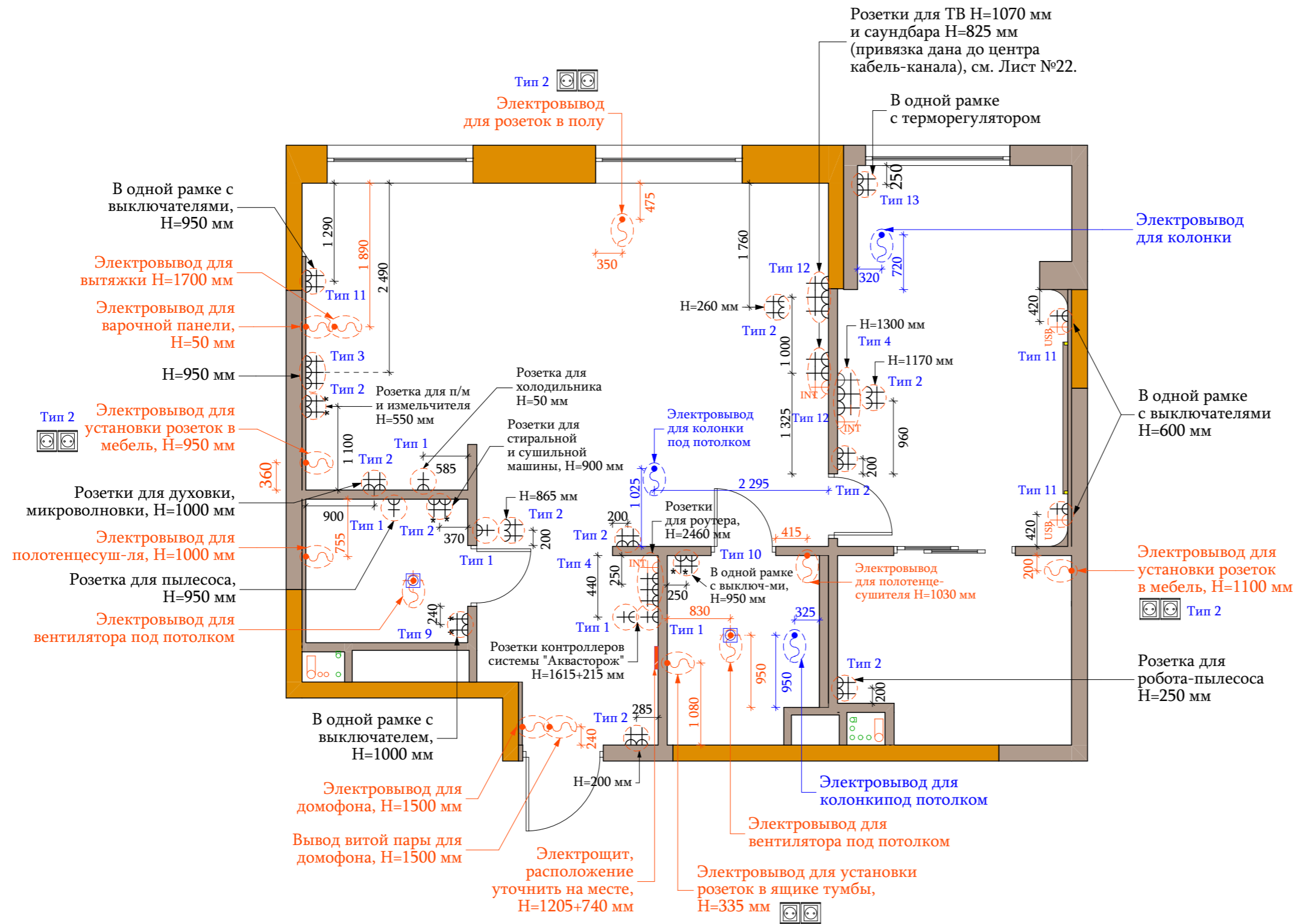

Условные обозначения:

- Розетка электрическая
- Розетка электрическая влагозащищенная
- Розетка с USB разъемом
- Розетка для интернета
- Вывод электрический
- Вывод слаботочка
- Принудительная вентиляция

Тип №	Схема рамок	Тип №	Схема рамок
Тип 1		Тип 8	
Тип 2		Тип 9	
Тип 3		Тип 10	
Тип 4		Тип 11	
Тип 5		Тип 12	
Тип 6		Тип 13	
Тип 7			

Примечания:

1. Разводку системы электроснабжения проводить в соответствии с действующими на территории РФ СНИП, ПУЭ и другими нормативными документами.
2. Обеспечить заземление всех эл. приборов.
3. Розетки устанавливаются на высоту h=285 мм от ур.ч.пола (кроме указанных особо).
4. Привязка блока розеток дана по центральной вертикальной оси блока розеток (см. чертеж). В том случае, если в одном блоке с розетками идет выключатель, по блоку розеток вместе с выключателем.
5. Привязку розеток и эл. выводов для кухонного и сантехнического оборудования уточнить по тех. заданиям фирм поставщиков оборудования.

				2023 г.	www.azorskaya.ru	M 1:60
				Фамилия И.О.	Подпись	Дата
Архитектор	Азорская И.Н.					Заказчик: Частное лицо
Дизайнер	Азорская И.Н.					Дизайн-проект дома по адресу: Москва, ул. Новоалексеевская, д. 16/5, кв. 359
Чертежник	Меньшикова Л.М.					
				Стадия		Лист
				РП		12
						Листов
						31
				План размещения электроустановочных приборов: розетки, слаботочка		
						Бюро архитектуры и дизайна Инны Азорской

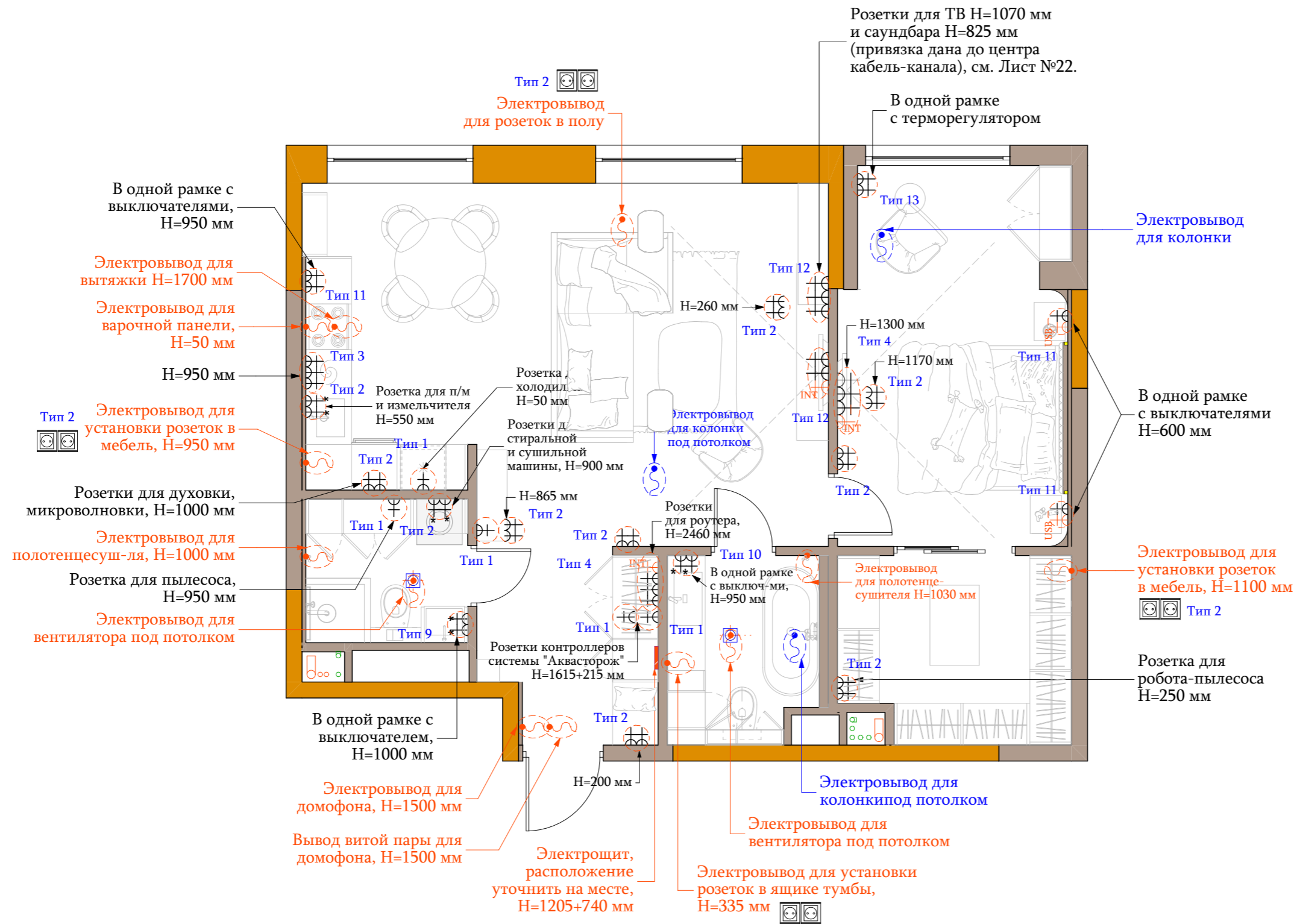

Условные обозначения:

- Розетка электрическая
- Розетка электрическая влагозащищенная
- Розетка с USB разъемом
- Розетка для интернета
- Вывод электрический
- Вывод слаботочка
- Принудительная вентиляция

Тип №	Схема рамок	Тип №	Схема рамок
Тип 1		Тип 8	
Тип 2		Тип 9	
Тип 3		Тип 10	
Тип 4		Тип 11	
Тип 5		Тип 12	
Тип 6		Тип 13	
Тип 7			

Примечания:





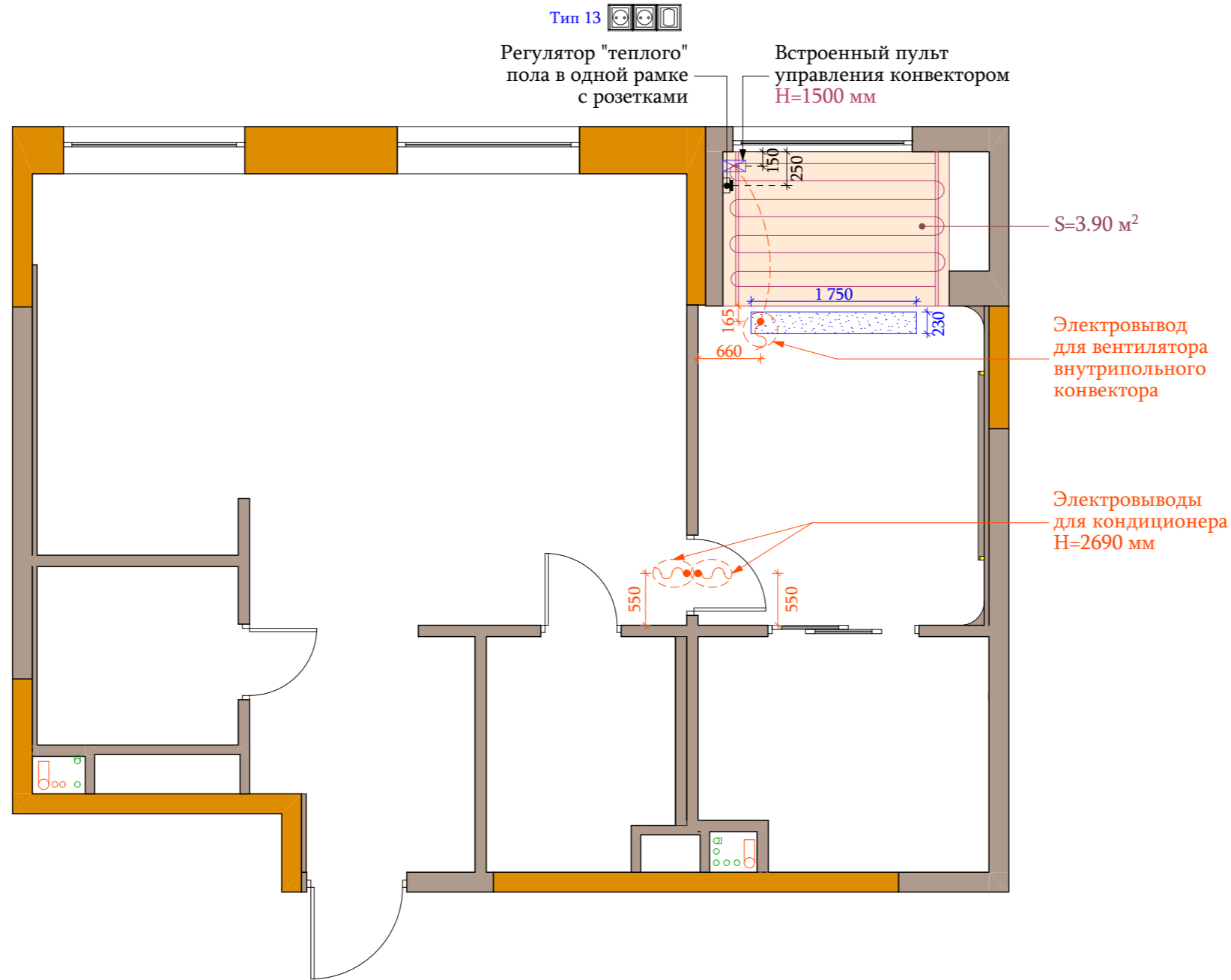



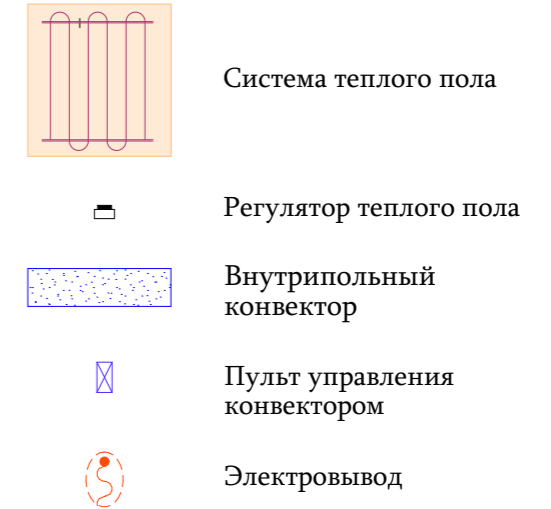



1. Разводку системы электроснабжения проводить в соответствии с действующими на территории РФ СНИП, ПУЭ и другими нормативными документами.
2. Обеспечить заземление всех эл. приборов.
3. Розетки устанавливаются на высоту h=285 мм от ур.ч.пола (кроме указанных особо).
4. Привязка блока розеток дана по центральной вертикальной оси блока розеток (см. чертеж). В том случае, если в одном блоке с розетками идет выключатель, по блоку розеток вместе с выключателем.
5. Привязку розеток и эл. выводов для кухонного и сантехнического оборудования уточнить по тех. заданиям фирм поставщиков оборудования.

				2023 г.	www.azorskaya.ru	M 1:60
				Фамилия И.О.	Подпись	Дата
Архитектор	Азорская И.Н.			Заказчик: Частное лицо		
Дизайнер	Азорская И.Н.			Дизайн-проект дома по адресу: Москва, ул. Новоалексеевская, д. 16/5, кв. 359	Стадия	Лист
Чертежник	Меньшикова Л.М.				РП	13
				План размещения электроустановочных приборов: розетки, слаботочка (с мебелью)		Листов 31
						 Бюро архитектуры и дизайна Инны Азорской

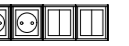

Условные обозначения:



Тип №	Схема рамок	Тип №	Схема рамок
Тип 1		Тип 8	
Тип 2		Тип 9	
Тип 3		Тип 10	
Тип 4		Тип 11	
Тип 5		Тип 12	
Тип 6		Тип 13	
Тип 7			

Примечания:

1. Разводку системы электроснабжения проводить в соответствии с действующими на территории РФ СНиП, ПУЭ и другими нормативными документами.
2. Обеспечить заземление всех эл. приборов.
3. Все регуляторы теплого пола устанавливаются на высоту $h=285$ мм от уровня "чистого" пола (в одном блоке с ближайшими выключателями на одной оси с розетками).
4. ВСЕ РАЗМЕРЫ УТОЧНИТЬ ПО МЕСТУ.

				2023 г.	www.azorskaya.ru	M 1:60	
	Фамилия И.О.	Подпись	Дата	Заказчик: Частное лицо			
Архитектор	Азорская И.Н.			Дизайн-проект дома по адресу: Москва, ул. Новоалексеевская, д. 16/5, кв. 359	Стадия	Лист	Листов
Дизайнер	Азорская И.Н.				РП	14	31
Чертежник	Меньшикова Л.М.				 Бюро архитектуры и дизайна Инны Азорской		
				План размещения электрического подогрева пола с регуляторами и кондиционирования			

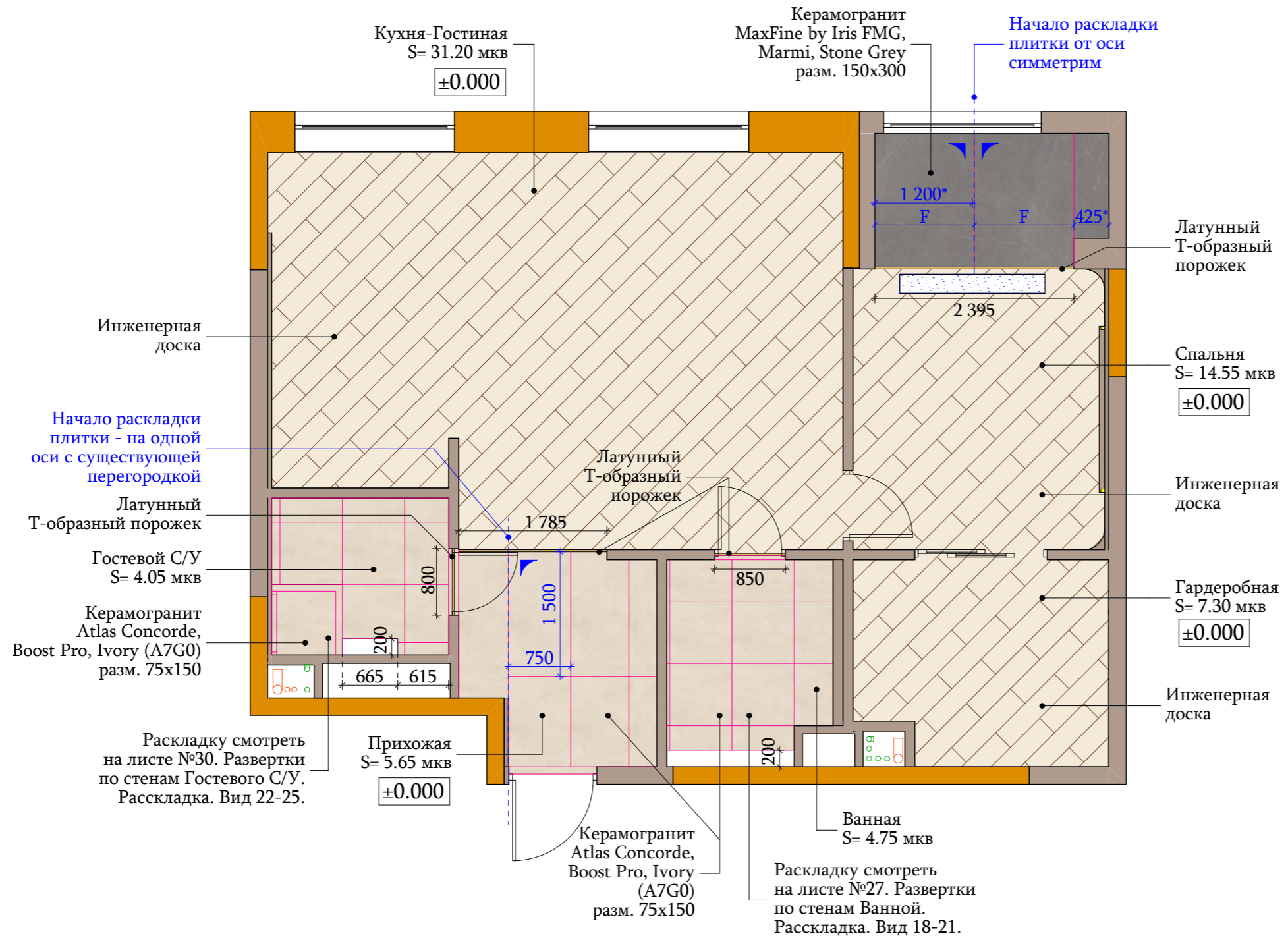

Материалы

- 

Инженерная доска
Пол Вам в Дом
LAB ARTE Дуб Натур
Беж Сильвер. Палубная раскладка.
Кухня-Гостиная, Спальня,
Гардеробная
S=48,65 м²
- 

Керамогранит
Atlas Concorde,
Boost Pro, Ivory (A7G0)
разм. 75x150
Прихожая, Ванная,
Гостевой С/У
S=14,20 м²
- 

Керамогранит
MaxFine by Iris FMG,
Marmi, Stone Grey
разм. 150x300
Спальня
S=4,40 м²
- 

Латунные порожки
Т-образный латунный
профиль - Прихожая, Гостевой
С/У, Ванная, Спальня
5,85 м.п.

Примечания:
 1. Стык разных напольных покрытий разных помещений устраивать под дверным полотном через металлический порожек (цвет - латунь).
 2. Буквенные размеры - равные расстояния.
 3. **ВСЕ РАЗМЕРЫ УТОЧНИТЬ ПО МЕСТУ.**

				2023 г.	www.azorskaya.ru	M 1:60
				Фамилия И.О.	Подпись	Дата
Архитектор	Азорская И.Н.			Заказчик: Частное лицо		
Дизайнер	Азорская И.Н.			Дизайн-проект дома по адресу: Москва, ул. Новоалексеевская, д. 16/5, кв. 359	Стадия	Лист
Чертежник	Меньшикова Л.М.				РП	15
				План напольных покрытий.		Листов 31
				 Бюро архитектуры и дизайна Инны Азорской		

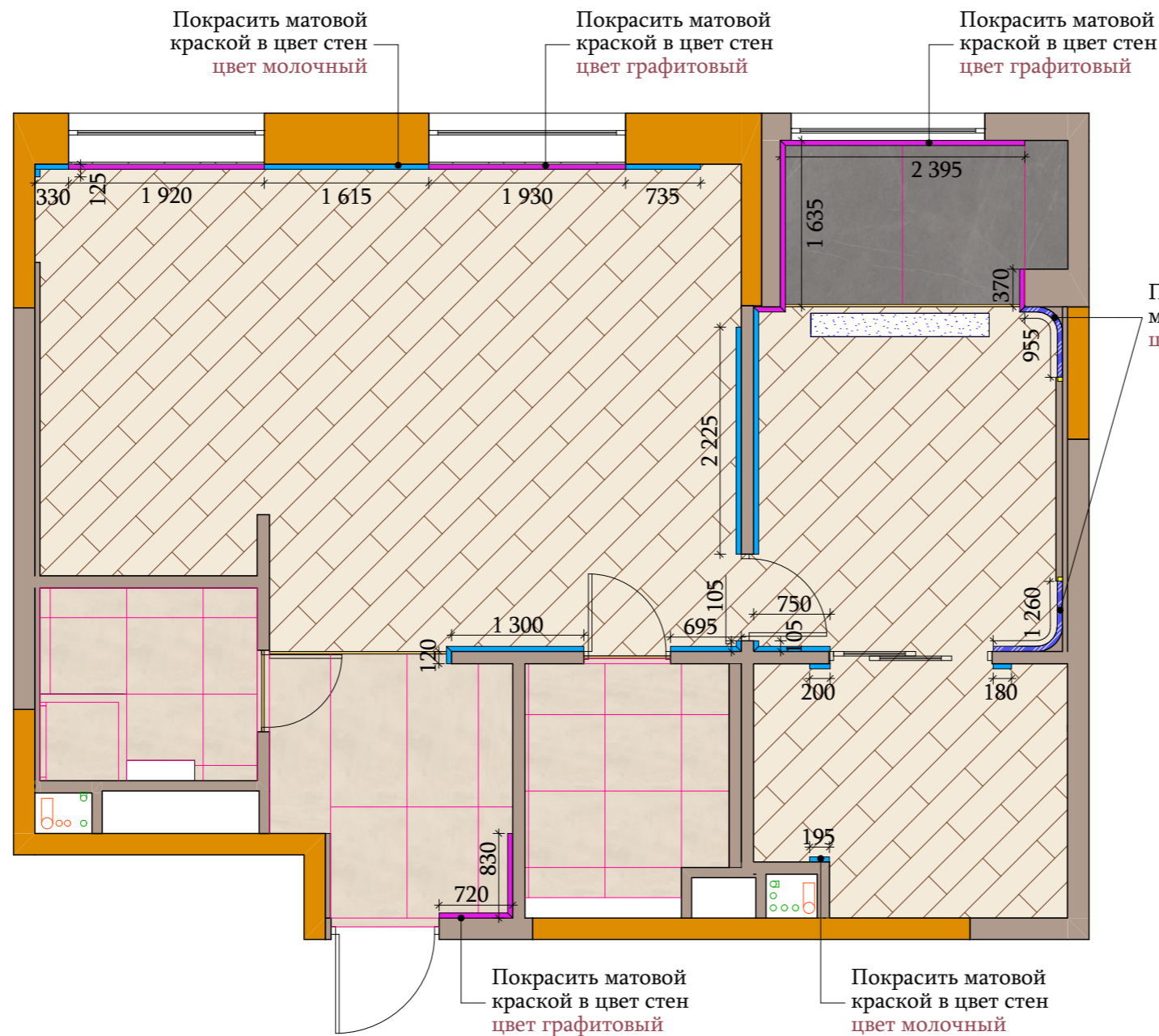

Условные обозначения:

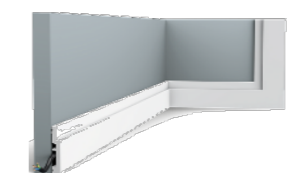
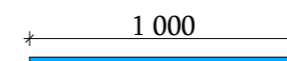

Плинтус Orac Decor SX187F HIGH LINE д 200 х в 7,5 х ш 1,2 см
Общий погонаж составляет 24,35 м.п.

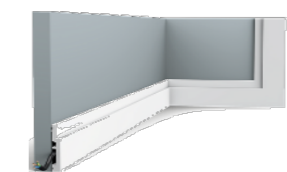
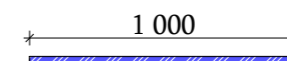

Плинтус Orac Decor SX187F HIGH LINE (flex) д 200 х в 7,5 х ш 1,2 см
Общий погонаж составляет 2,20 м.п.

Примечания:

1. Периметр плинтусовки выполняется отдельно (по факту). Замеры выполняются подрядчиком (цвет и форма предварительно согласовываются с дизайнером).
2. Окончательное крепление плинтуса выполнять после установки шкафов.
3. Переходные молдинги согласовать с дизайнером.
4. Плинтус в цвет стен во всех помещениях, основной цвет молочный, в некоторых местах - графитовый.
5. **ВСЕ РАЗМЕРЫ УТОЧНИТЬ ПО МЕСТУ.**

				2023 г.	www.azorskaya.ru	M 1:60	
	Фамилия И.О.	Подпись	Дата	Заказчик: Частное лицо			
Архитектор	Азорская И.Н.			Дизайн-проект дома по адресу: Москва, ул. Новоалексеевская, д. 16/5, кв. 359	Стадия	Лист	Листов
Дизайнер	Азорская И.Н.				РП	16	31
Чертежник	Меньшикова Л.М.						
				План плинтусовки.	 Бюро архитектуры и дизайна Инны Азорской		

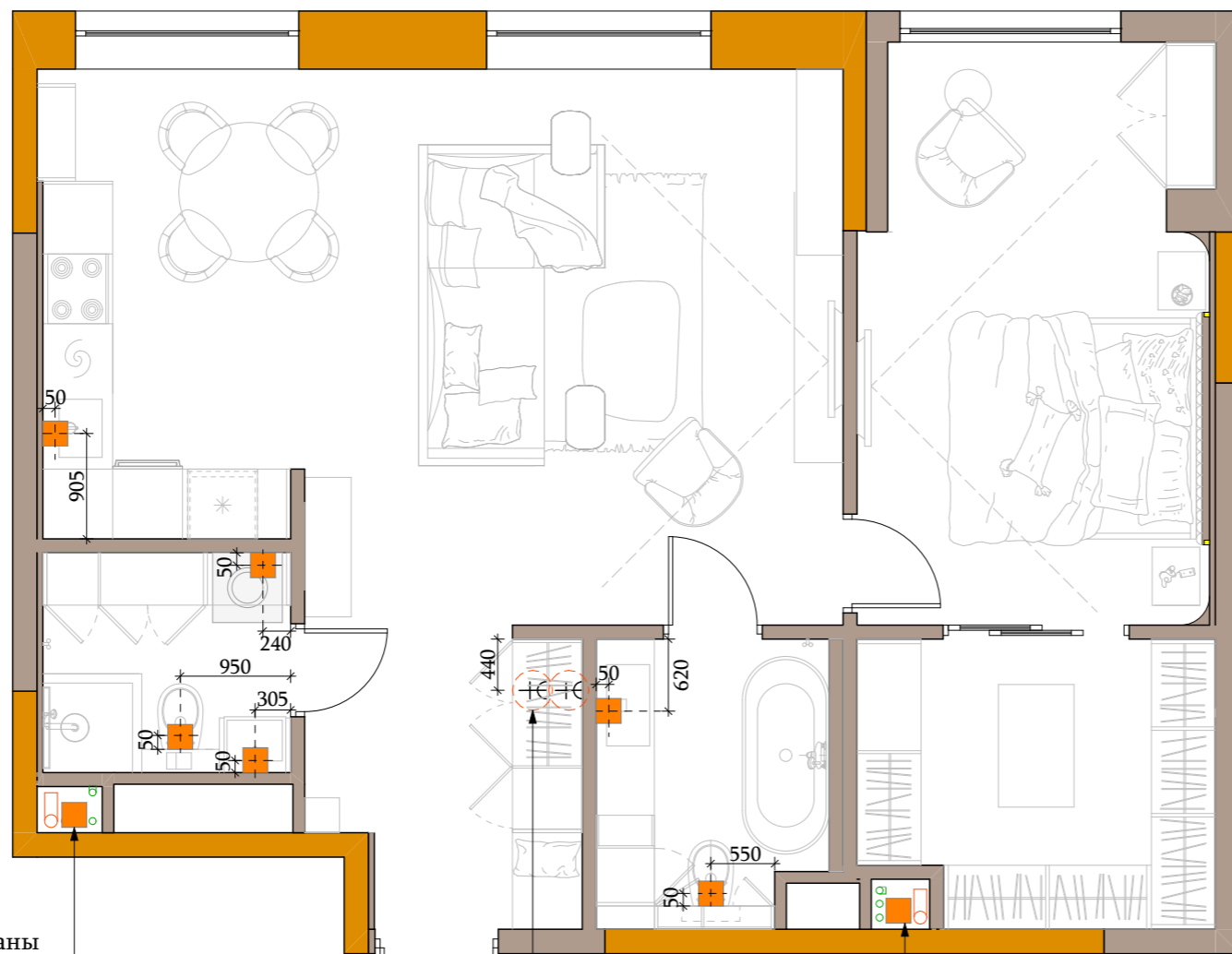

Условные обозначения:

■ Датчик протечки

Установить электрокраны Аквасторож на трубы ХВС и ГВС

Розетки контроллеров системы "Аквасторож". Н=1625+215 мм. Точное место установки уточнить на месте.

Установить электрокраны Аквасторож на трубы ХВС и ГВС

Примечания:

1. Разводку системы "Аквасторож" согласовать с дизайнером.
2. Электрокраны Аквасторож установить на трубы ХВС и ГВС в стояках.
3. При наличии теплых электрических полов выполнить проводную разводку системы "Аквасторож"
4. **ВСЕ РАЗМЕРЫ УТОЧНИТЬ ПО МЕСТУ.**

				2023 г.	www.azorskaya.ru	M 1:60	
	Фамилия И.О.	Подпись	Дата	Заказчик: Частное лицо			
Архитектор	Азорская И.Н.			Дизайн-проект дома по адресу: Москва, ул. Новоалексеевская, д. 16/5, кв. 359	Стадия	Лист	Листов
Дизайнер	Азорская И.Н.				РП	17	31
Чертежник	Меньшикова Л.М.						
				План размещения датчиков системы от протечек воды			 Бюро архитектуры и дизайна Инны Азорской

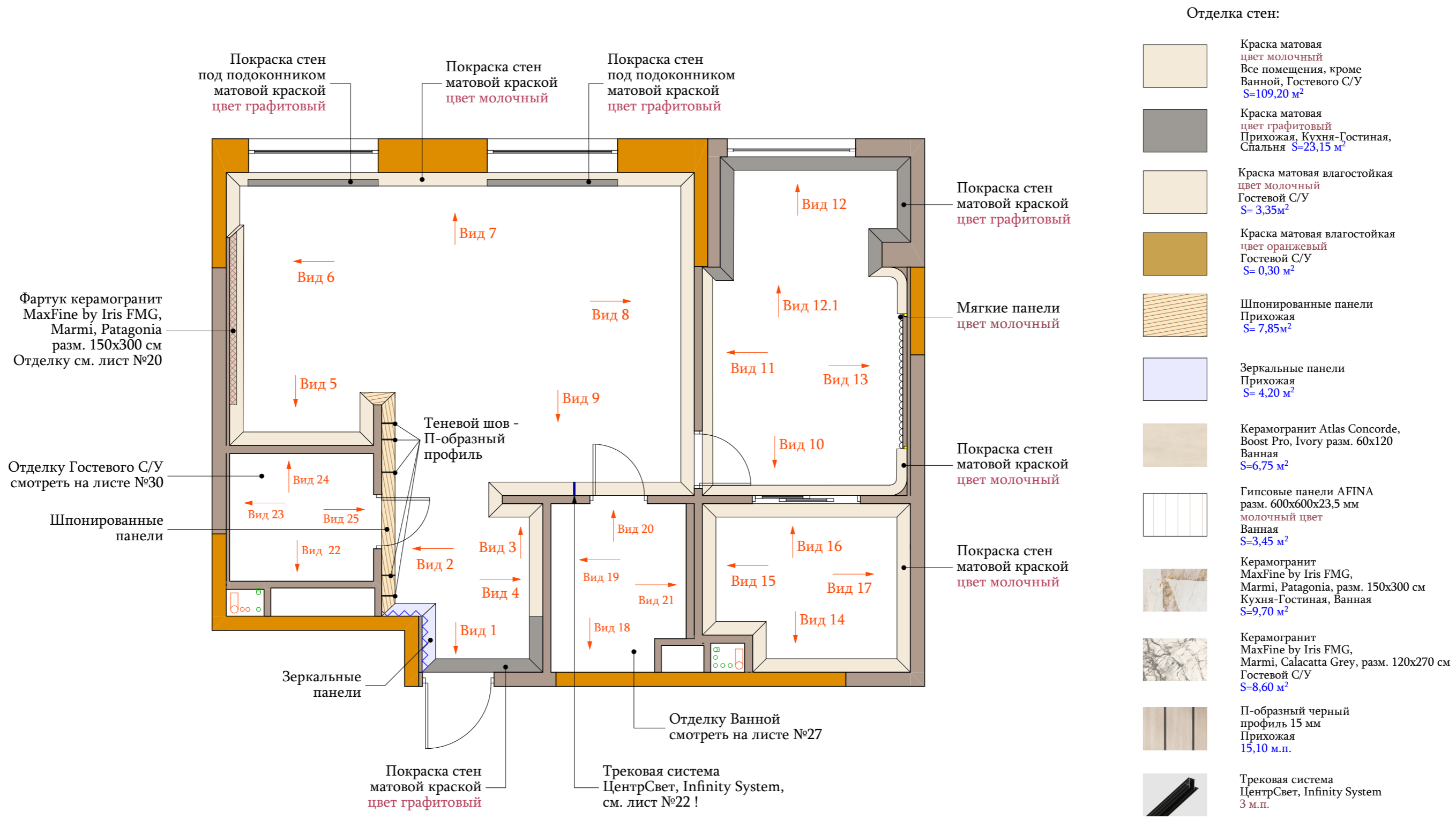

Примечания:

1. Чертеж смотреть с листами № 19-31 (развертки).
2. Отделку помещения "Ванная" смотреть на листе №27 ("Развертки по стенам Ванной. Раскладка плитки"). Отделку помещения "Гостевой С/У" смотреть на листе № 30 ("Развертки по стенам Гостевого С/У. Раскладка плитки").
3. ФИНАЛЬНЫЙ АРТИКУЛ КРАСКИ ВЫБРАТЬ ПОСЛЕ ВЫКРАСОВ С КОНСУЛЬТАЦИИ ДИЗАЙНЕРА.
4. ВСЕ РАЗМЕРЫ УТОЧНИТЬ ПО МЕСТУ.

				2023 г.	www.azorskaya.ru	M 1:60	
				Заказчик: Частное лицо			
Архитектор	Азорская И.Н.	Подпись	Дата	Дизайн-проект дома по адресу: Москва, ул. Новоалексеевская, д. 16/5, кв. 359	Стадия	Лист	Листов
Дизайнер	Азорская И.Н.				РП	18	31
Чертежник	Меньшикова Л.М.				План-схема отделки помещений.		
				 Бюро архитектуры и дизайна Инны Азорской			

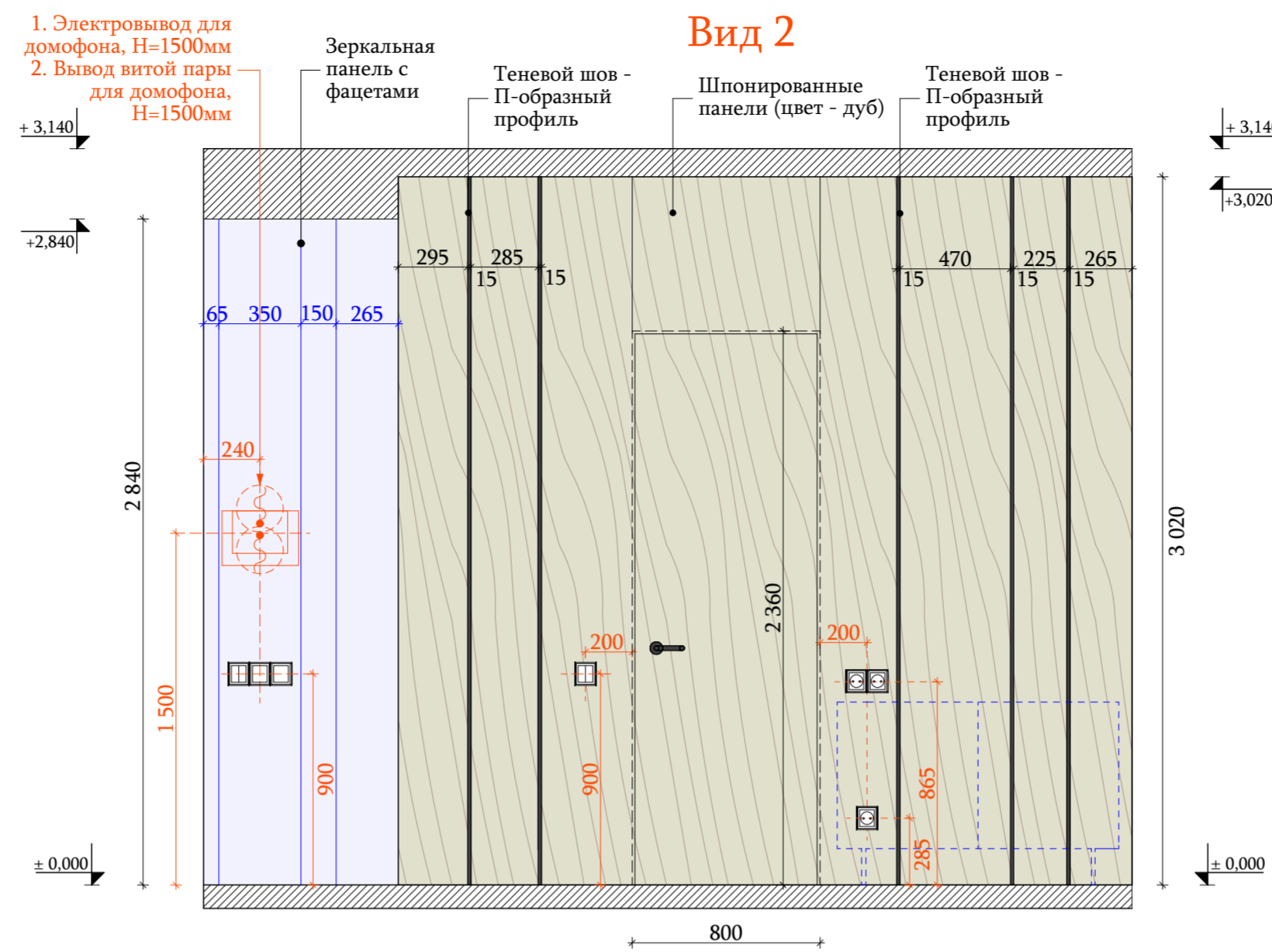
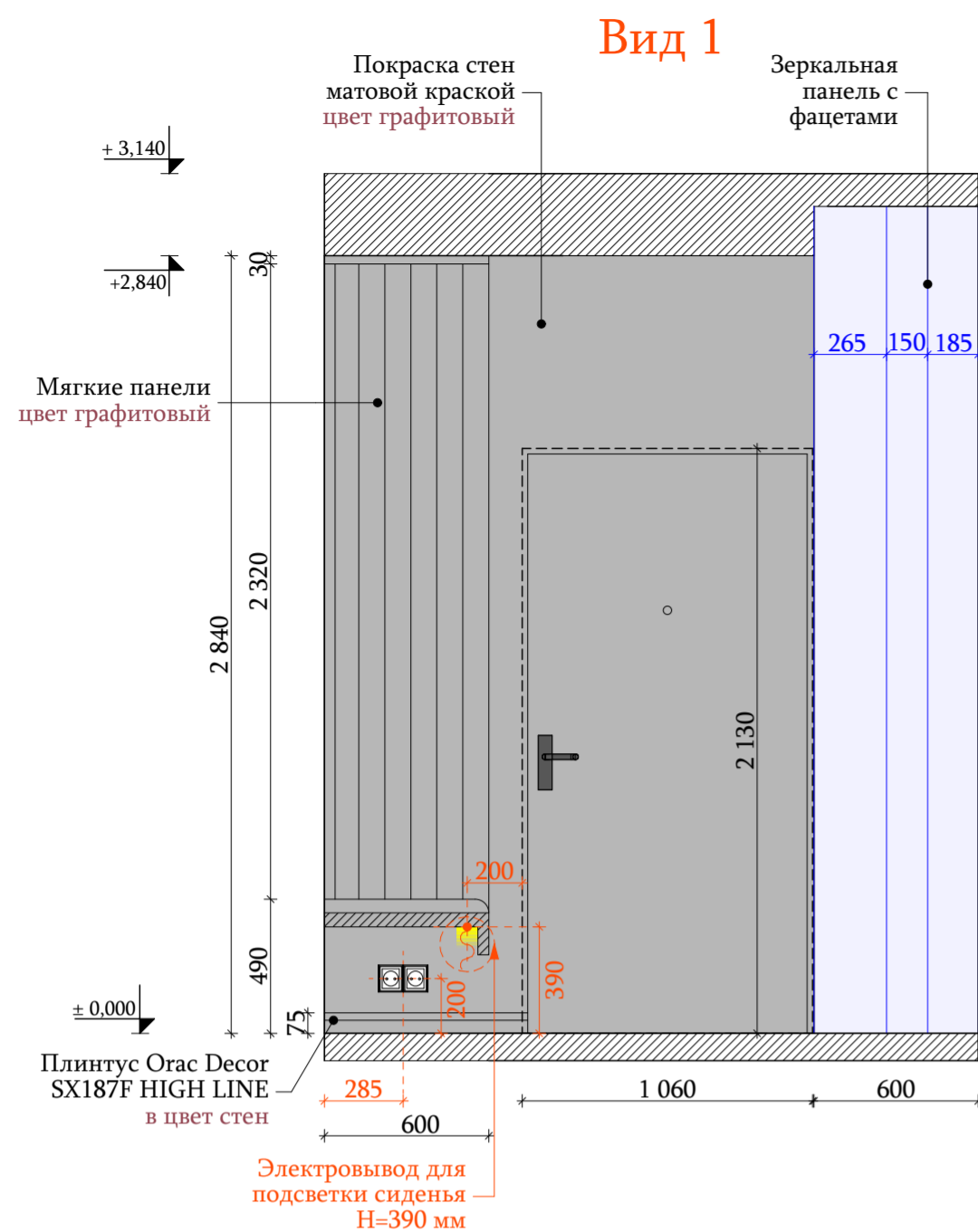

Материалы

-  Плинтус Orac Decor SX187F HIGH LINE д 200 х в 7,5 х ш 1,2 см в цвет стен 1,70 м.п.
-  Краска матовая цвет графитовый S=5,30 м²
-  Краска матовая цвет молочный S=7,10 м²
-  П-образный черный профиль 15 мм 15,10 м.п.
-  Шпонированные панели S=7,50 м²
-  Зеркальные панели с фацетами S=4,20 м²

Шкаф на заказ разм. 166,5x60x284см

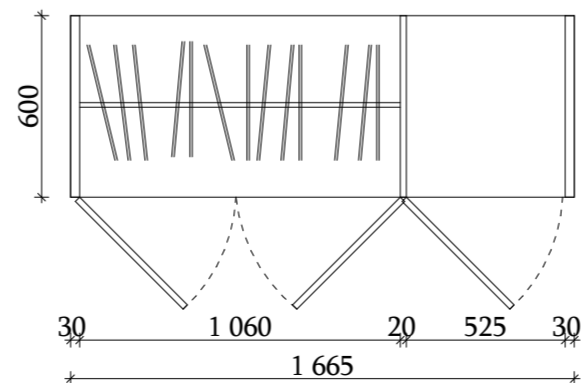
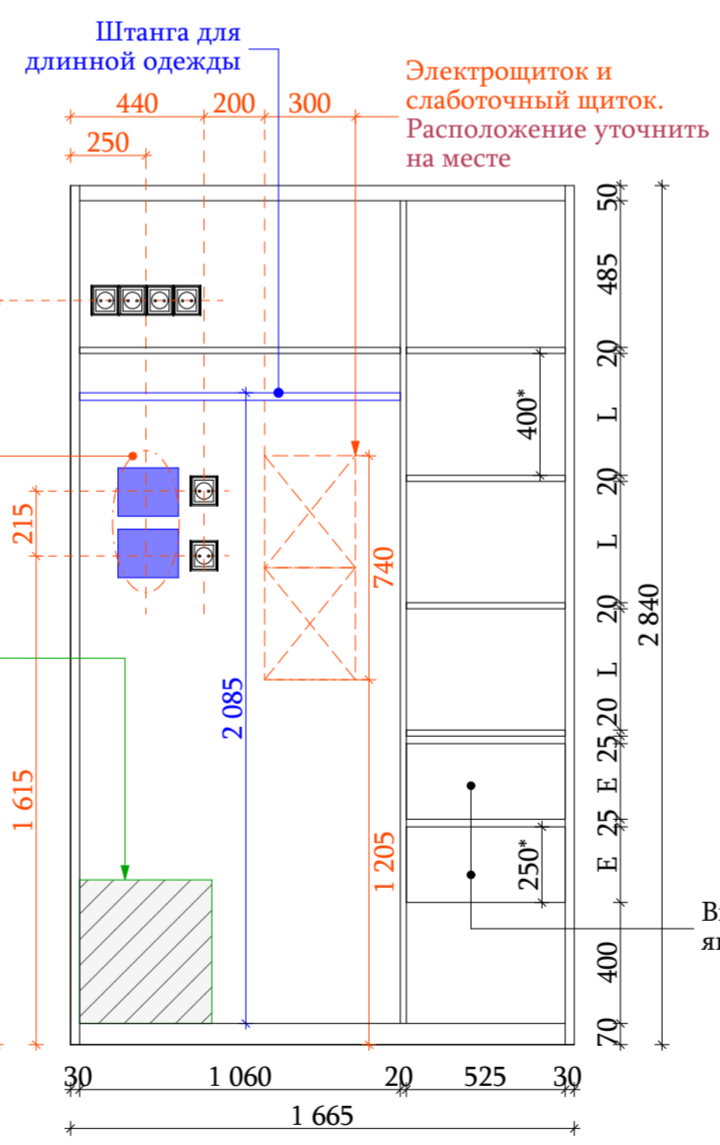
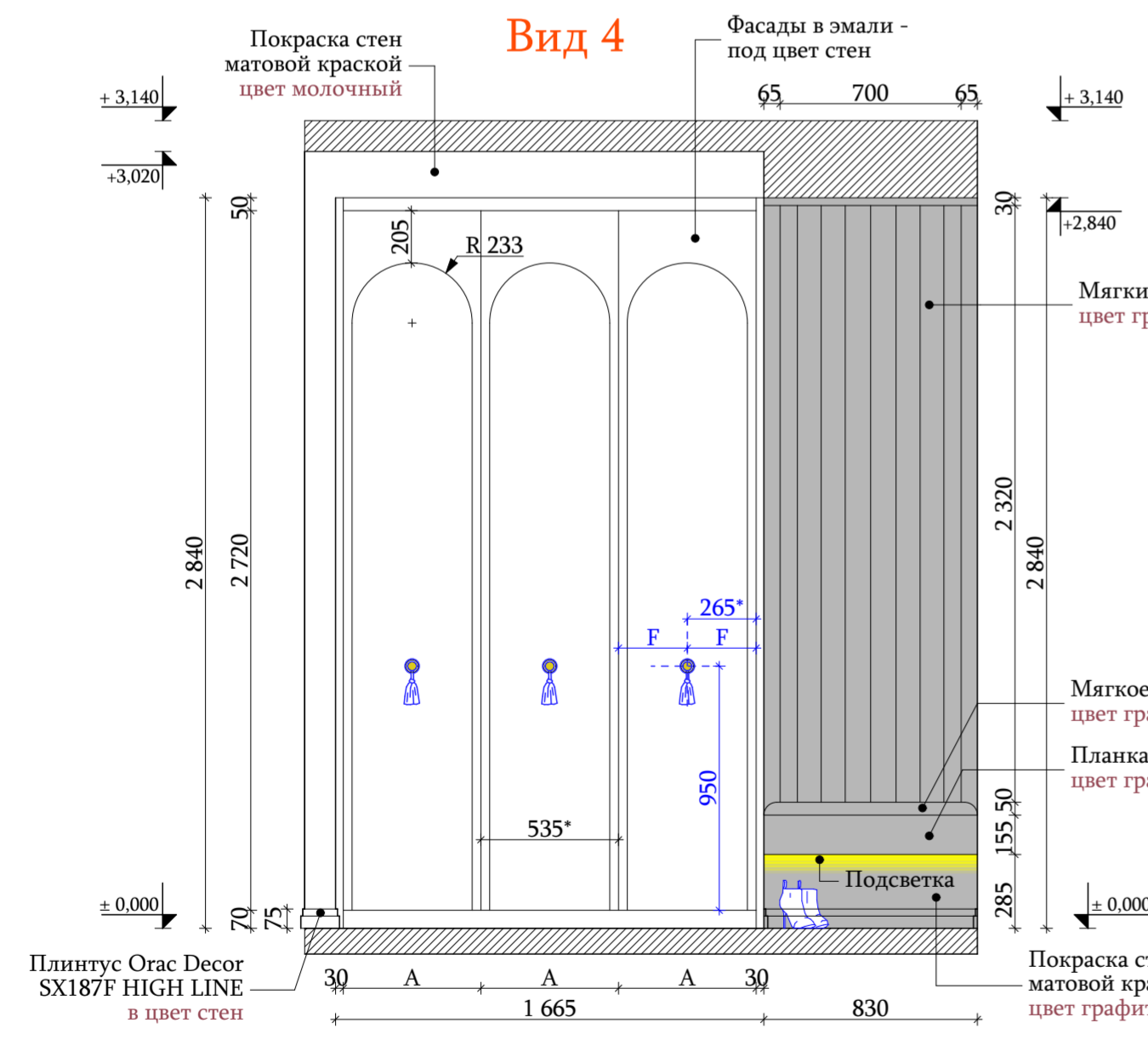



Примечания:

- Чертеж смотреть с листом № 18 ("План-схема отделки помещений").
- ФИНАЛЬНЫЙ АРТИКУЛ КРАСКИ ВЫБРАТЬ ПОСЛЕ ВЫКРАСОВ С КОНСУЛЬТАЦИИ ДИЗАЙНЕРА.**
- ВСЕ РАЗМЕРЫ УТОЧНИТЬ ПО МЕСТУ.**
- Буквенные размеры - равные расстояния. Размеры со звездочкой (*) даны для справки.
- НА ВСЕ ЗАКАЗНЫЕ ЭЛЕМЕНТЫ В ОБЯЗАТЕЛЬНОМ ПОРЯДКЕ ВЫЗЫВАТЬ ЗАМЕРЩИКА ФИРМЫ ПРОИЗВОДИТЕЛЯ.**
- Конструктив заказных изделий должен просчитать производитель, обеспечив все необходимые характеристики: жесткость конструкции, устойчивость и т.д. Если необходимы изменения в конструктиве для жесткости и прочее, связаться с дизайнером. Чертежи выполненные производителем, необходимо согласовать с дизайнером.

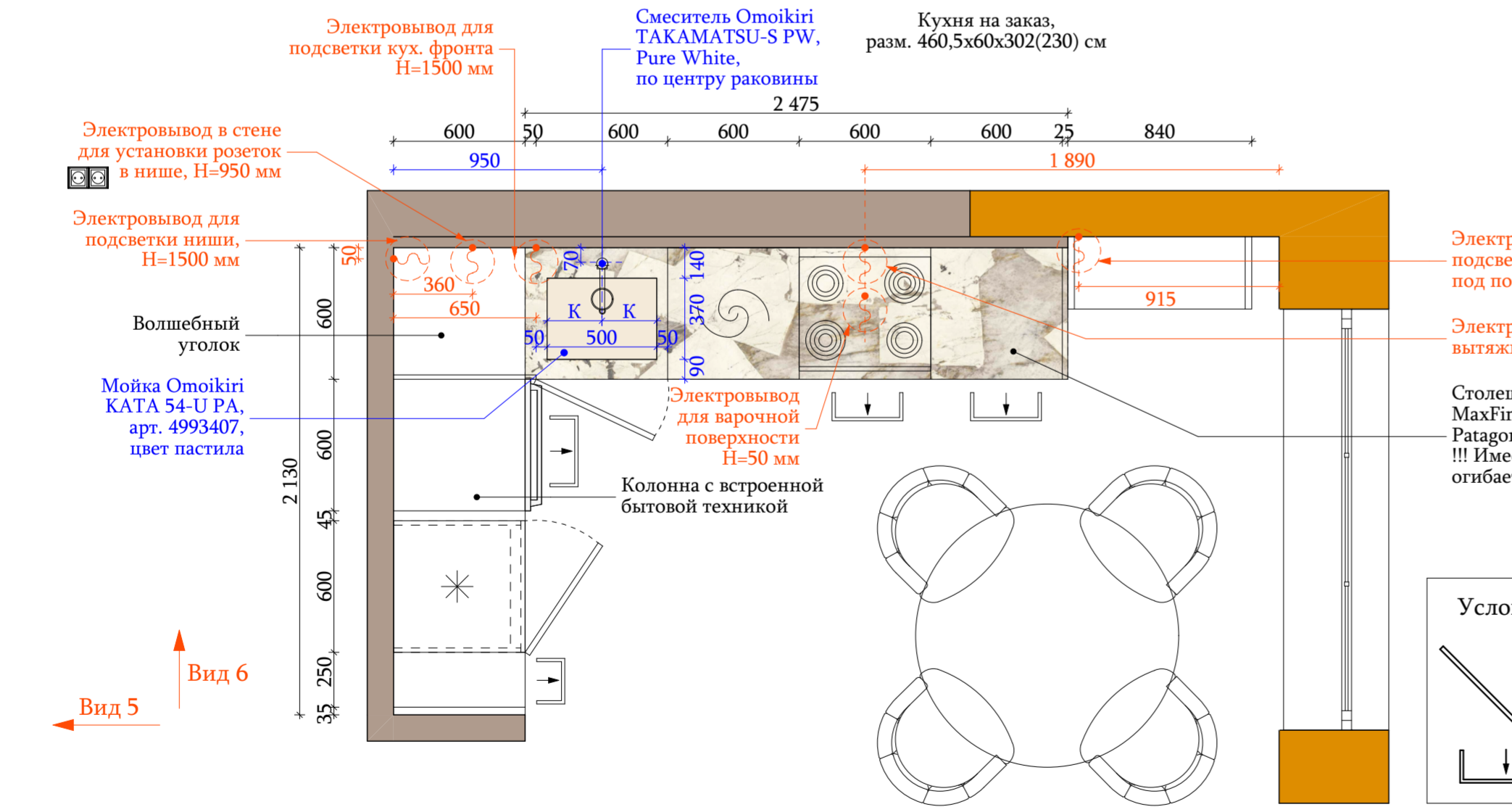
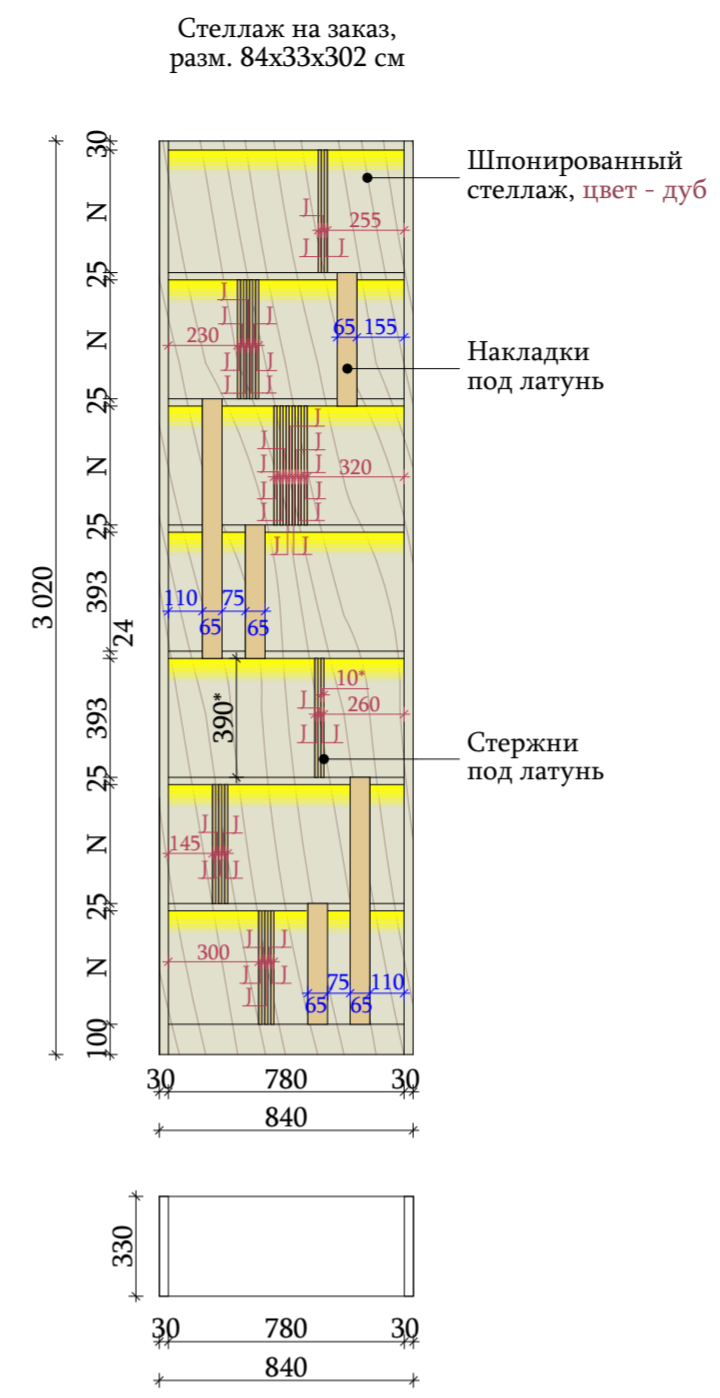
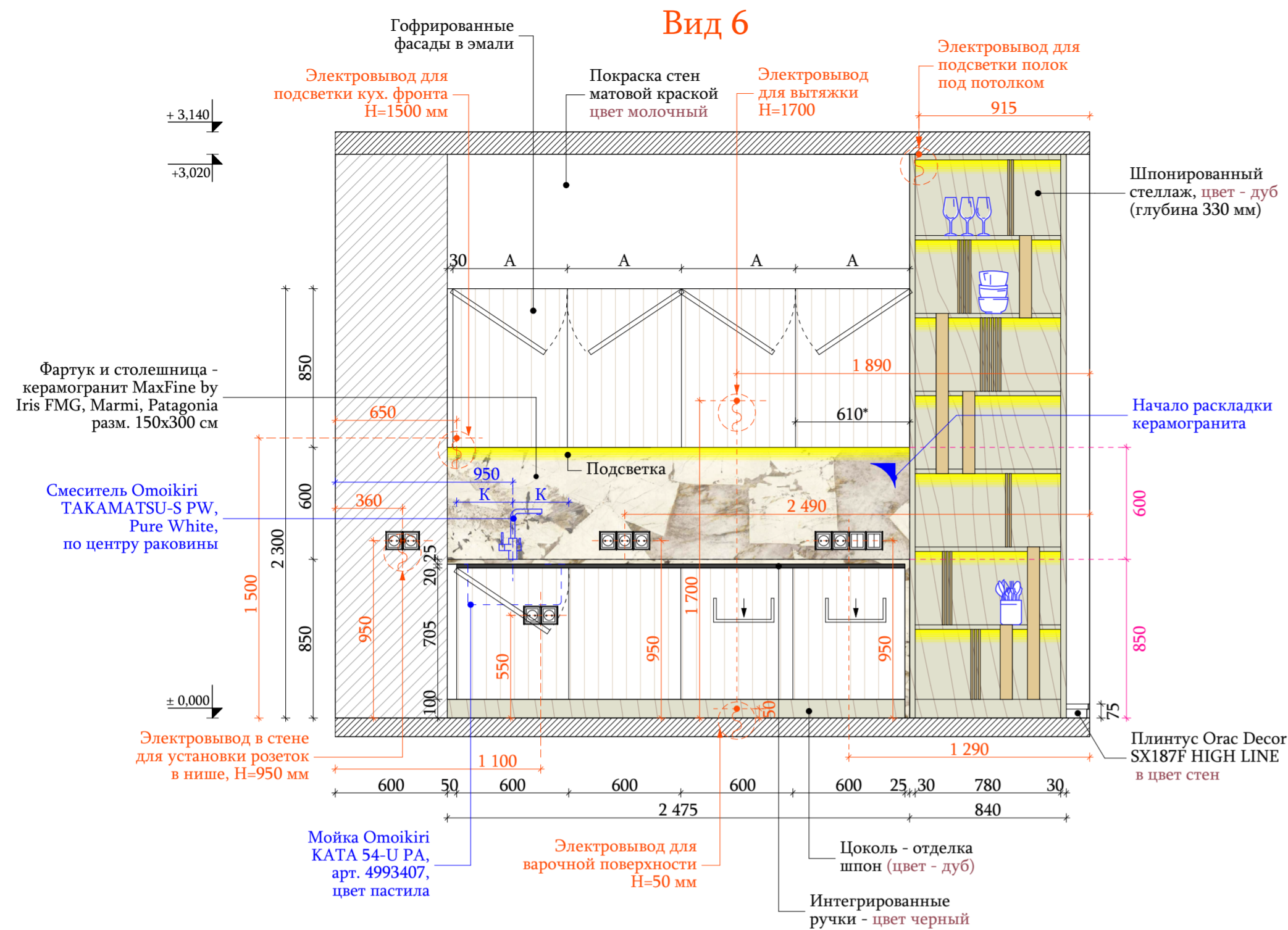
		2023 г.		www.azorskaya.ru		М 1:25	
				Заказчик: Частное лицо			
Архитектор	Фамилия И.О.	Подпись	Дата	Дизайн-проект дома по адресу:			
Дизайнер	Азорская И.Н.						
Чертежник	Меньшикова Л.М.						
				Стация	Лист	Листов	
				РП	19	31	
				Развертки по стенам Прихожей. Вид 1-4			
				 Бюро архитектуры и дизайна Инны Азорской			

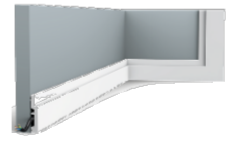

Материалы

-  Краска матовая цвет молочный S=19,00 м²
-  Шпонированные панели S=0,35 м²
-  Керамогранит MaxFine by Iris FMG, Marmi, Patagonia разм. 150x300 см 3,55 м²
-  Плинтус Orac Decor SX187F HIGH LINE д 200 х в 7,5 х ш 1,2 см в цвет стен 0,15 м.п.

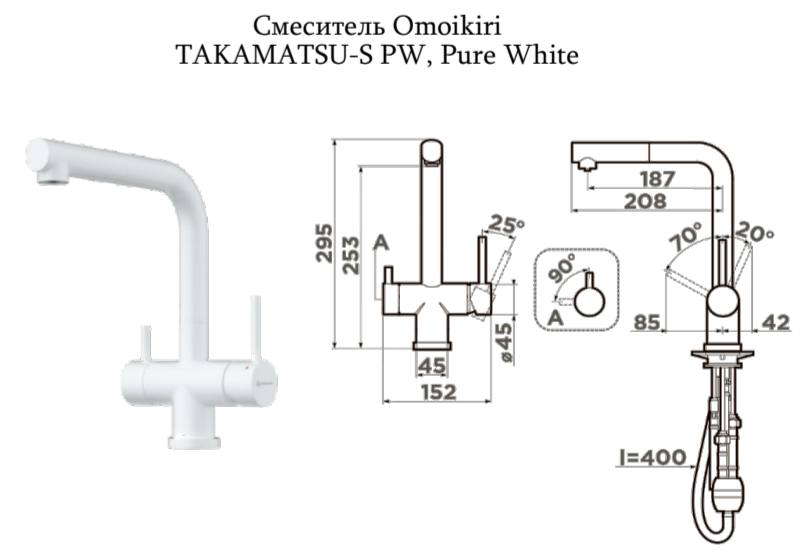
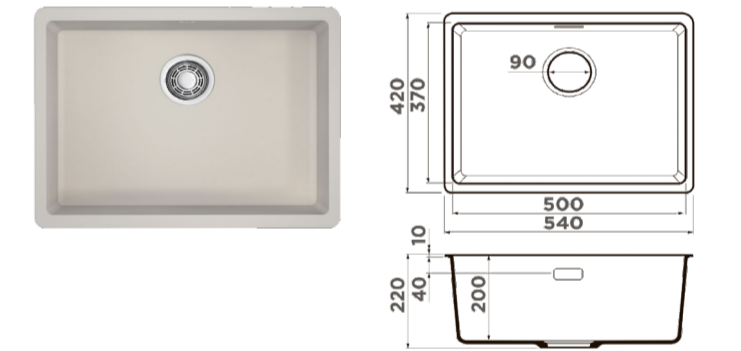

Примечания:

1. Чертеж смотреть с листом № 18 ("План-схема отделки помещений.")
2. ФИНАЛЬНЫЙ АРТИКУЛ КРАСКИ ВЫБРАТЬ ПОСЛЕ ВЫКРАСОВ С КОНСУЛЬТАЦИИ ДИЗАЙНЕРА.
3. ВСЕ РАЗМЕРЫ УТОЧНИТЬ ПО МЕСТУ.
4. Буквенные размеры - равные расстояния. Размеры со звездочкой (*) даны для справки.
5. НА ВСЕ ЗАКАЗНЫЕ ЭЛЕМЕНТЫ В ОБЯЗАТЕЛЬНОМ ПОРЯДКЕ ВЫЗЫВАТЬ ЗАМЕРЩИКА ФИРМЫ ПРОИЗВОДИТЕЛЯ.
6. Конструктив заказных изделий должен просчитать производитель, обеспечив все необходимые характеристики: жесткость конструкции, устойчивость и т.д. Если необходимы изменения в конструктиве для жесткости и прочее, связаться с дизайнером. Чертежи выполненные производителем, необходимо согласовать с дизайнером.

		2023 г.	www.azorskaya.ru	M 1:25		
Архитектор	Фамилия И.О.	Подпись	Дата	Заказчик: Частное лицо		
Дизайнер	Азорская И.Н.					
Чертежник	Меньшикова Л.М.					
Дизайн-проект дома по адресу:				Стация	Лист	Листов
Развертки по стенам Кухни. Вид 5-6				РП	20	31
				 Бюро архитектуры и дизайна Инны Азорской		

Вид 6

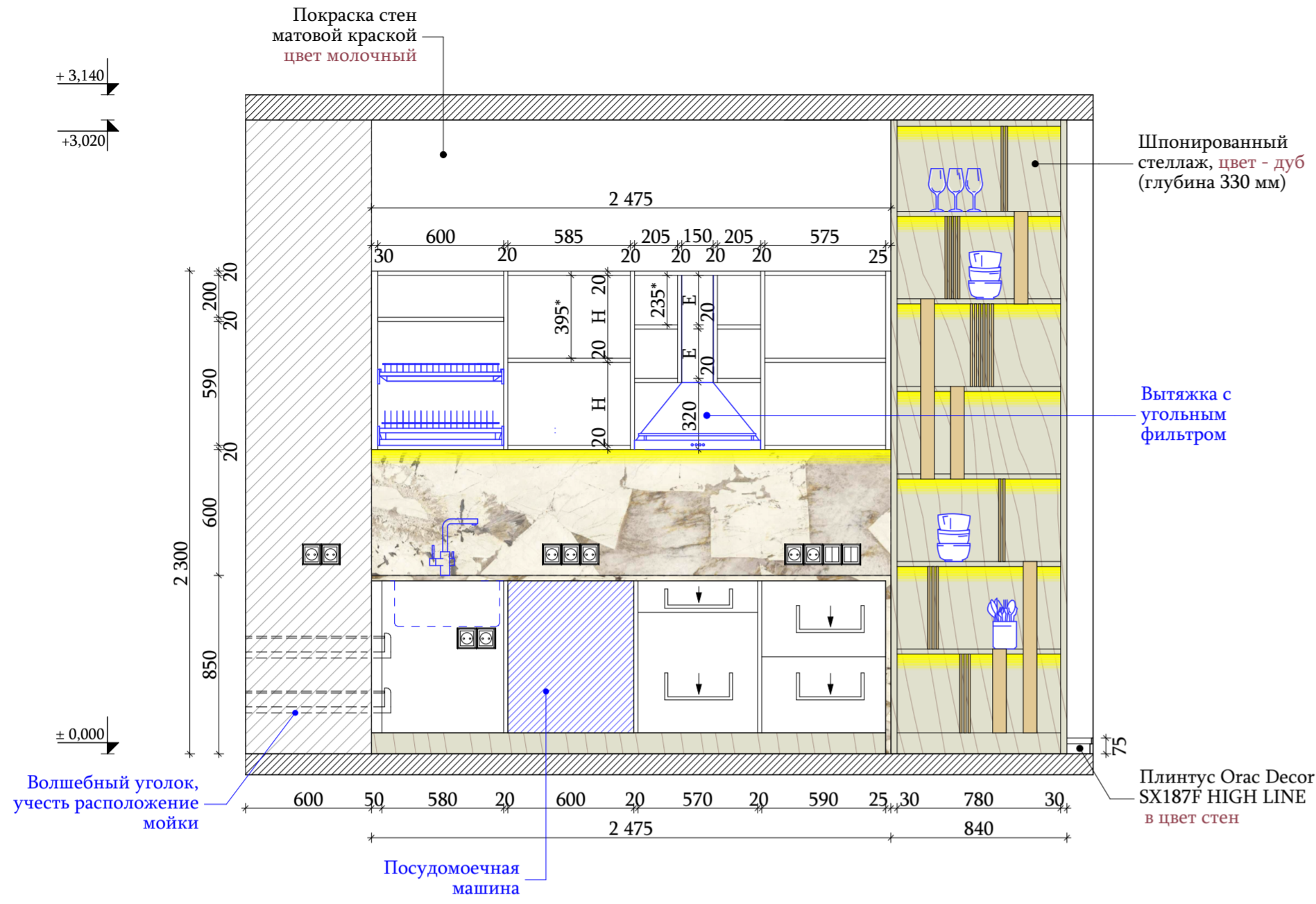

Вид 5

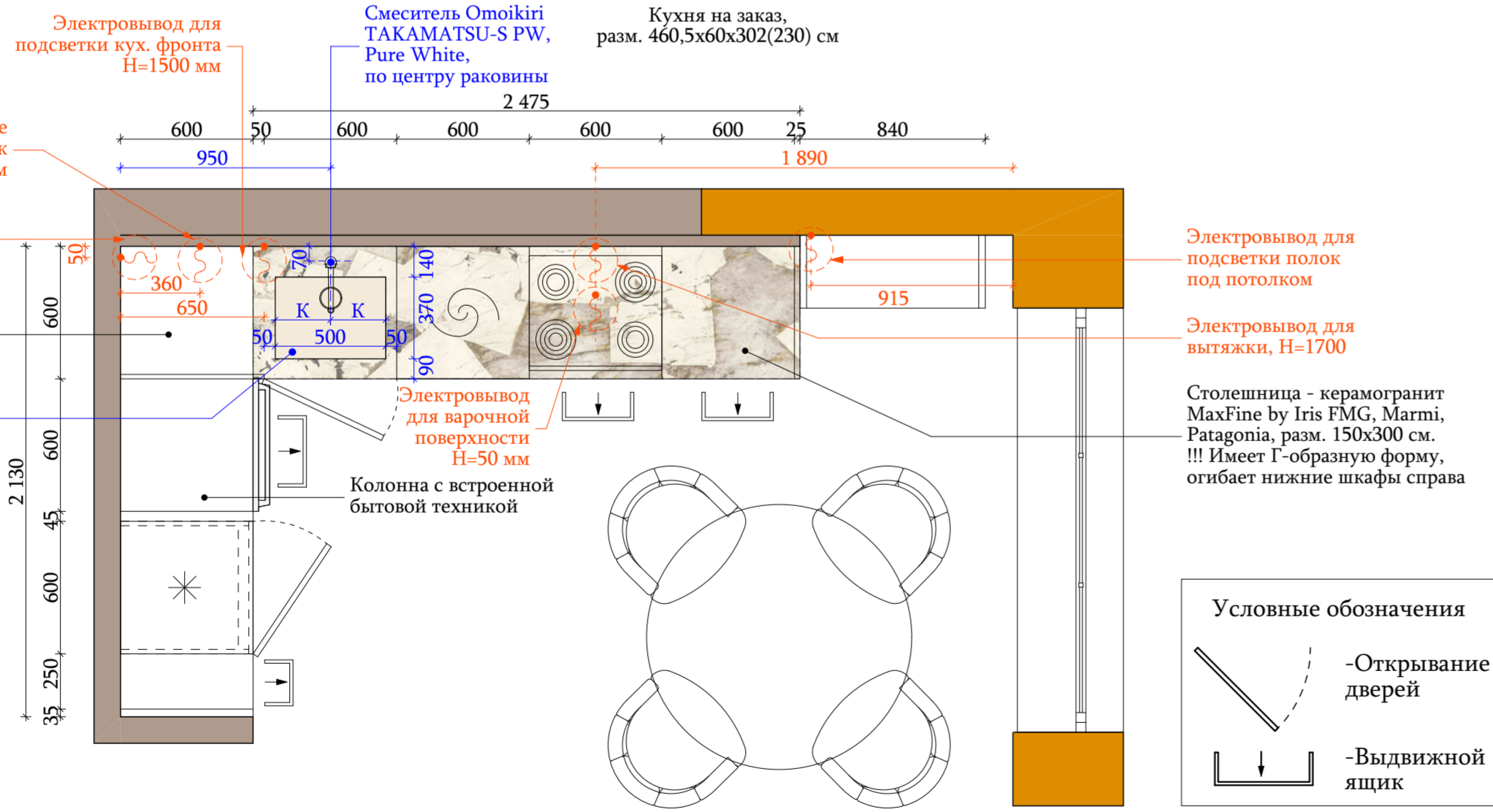
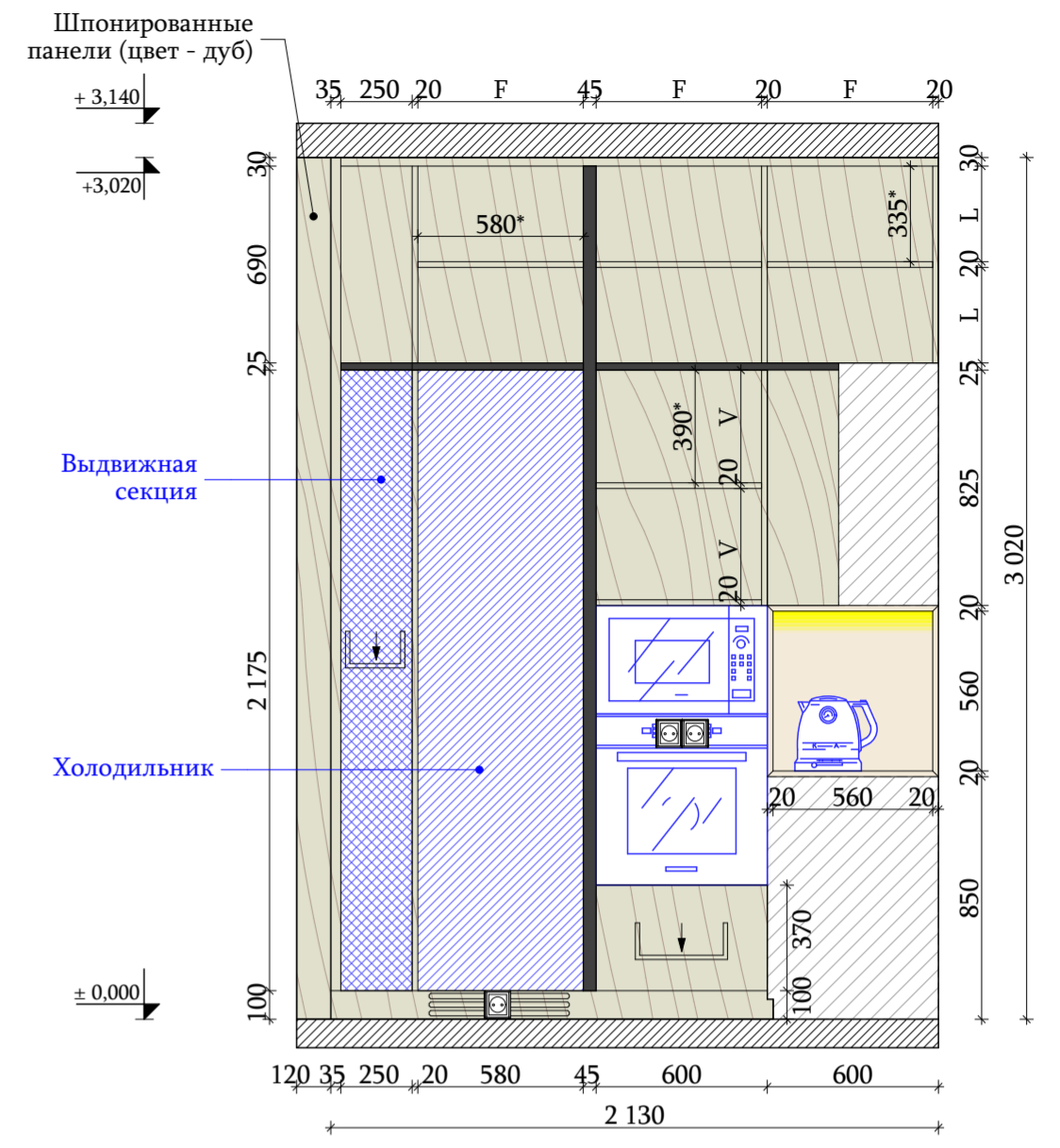

Примечания:

- Чертеж смотреть с листом № 18 ("План-схема отделки помещений").
- ФИНАЛЬНЫЙ АРТИКУЛ КРАСКИ ВЫБРАТЬ ПОСЛЕ ВЫКРАСОВ С КОНСУЛЬТАЦИИ ДИЗАЙНЕРА.**
- ВСЕ РАЗМЕРЫ УТОЧНИТЬ ПО МЕСТУ.**
- Буквенные размеры - равные расстояния. Размеры со звездочкой (*) даны для справки.
- НА ВСЕ ЗАКАЗНЫЕ ЭЛЕМЕНТЫ В ОБЯЗАТЕЛЬНОМ ПОРЯДКЕ ВЫЗЫВАТЬ ЗАМЕРЩИКА ФИРМЫ ПРОИЗВОДИТЕЛЯ.**
- Конструктив заказных изделий должен просчитать производитель, обеспечив все необходимые характеристики: жесткость конструкции, устойчивость и т.д. Если необходимы изменения в конструктиве для жесткости и прочее, связаться с дизайнером. Чертежи выполненные производителем, необходимо согласовать с дизайнером.

				2023 г.	www.azorskaya.ru	M 1:25
Архитектор	Фамилия И.О.	Подпись	Дата	Заказчик: Частное лицо		
Дизайнер	Азорская И.Н.			Дизайн-проект дома по адресу:	Стация	Лист
Чертежник	Азорская И.Н.				РП	21
	Меньшикова Л.М.			Развертки по стенам Кухни. Наполнение. Вид 5-6	Листов 31	
					 Бюро архитектуры и дизайна Инны Азорской	

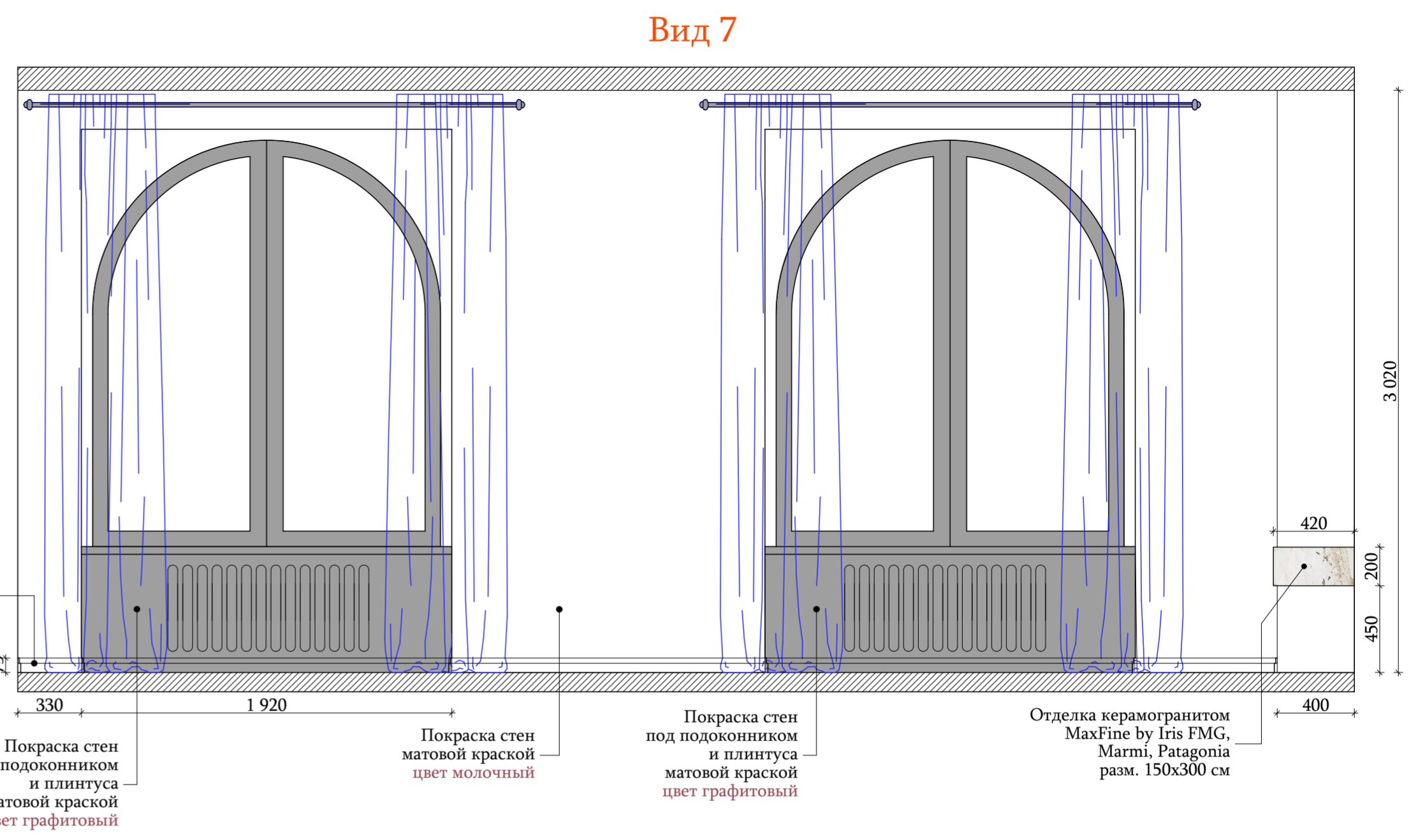
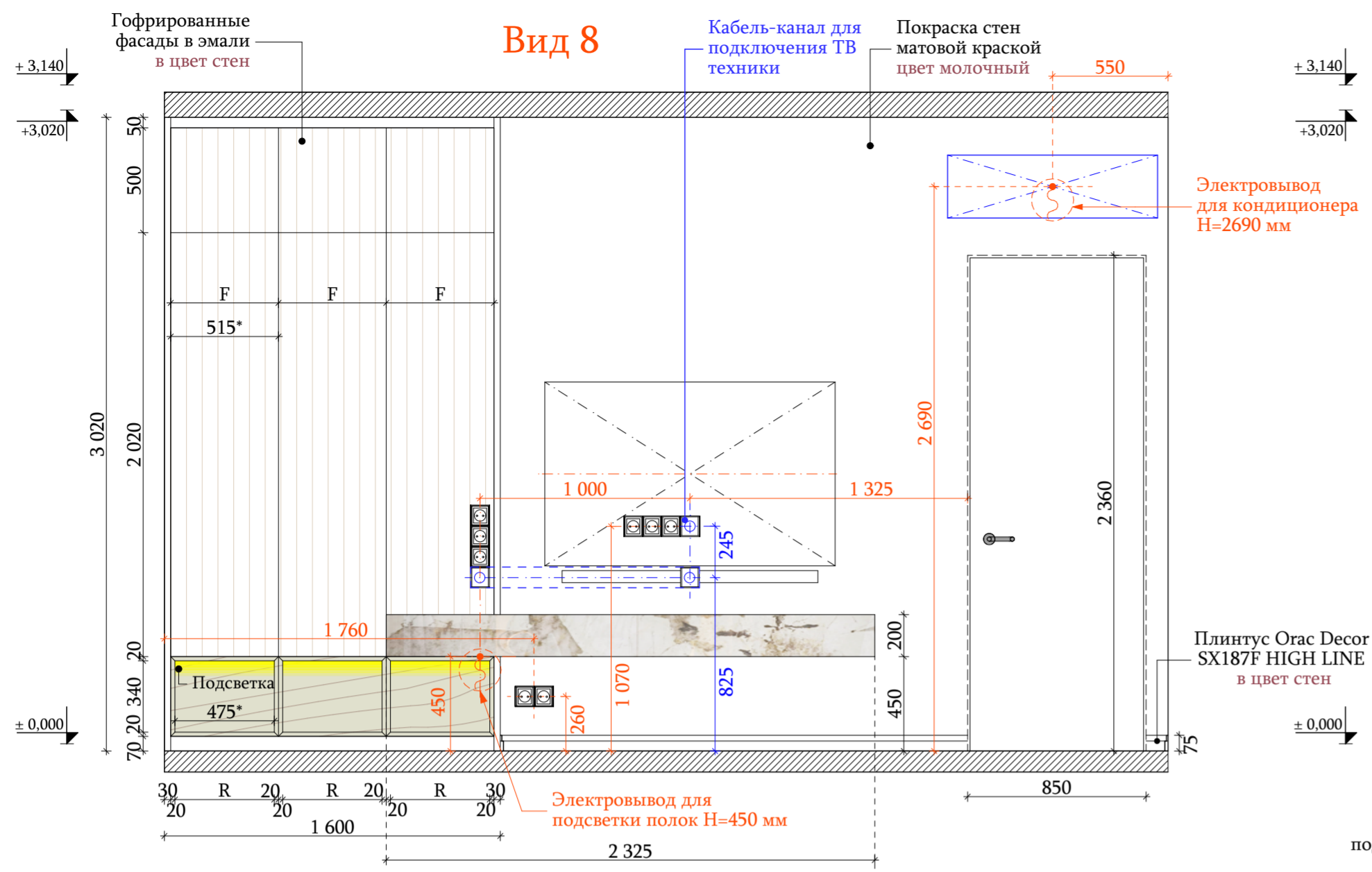

Шкаф с подвесной консолью на заказ
разм. 338,5x40(42)x302см

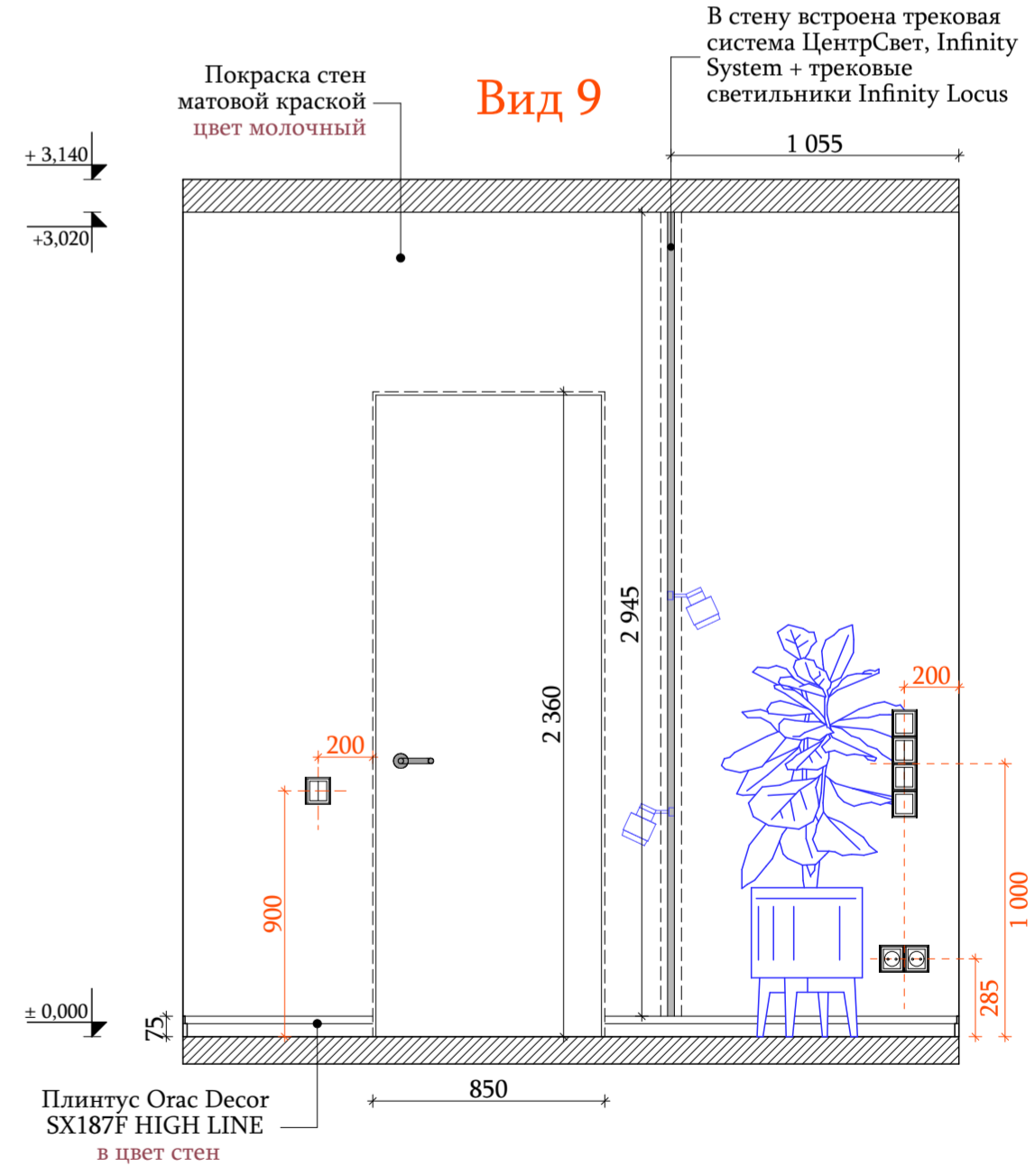
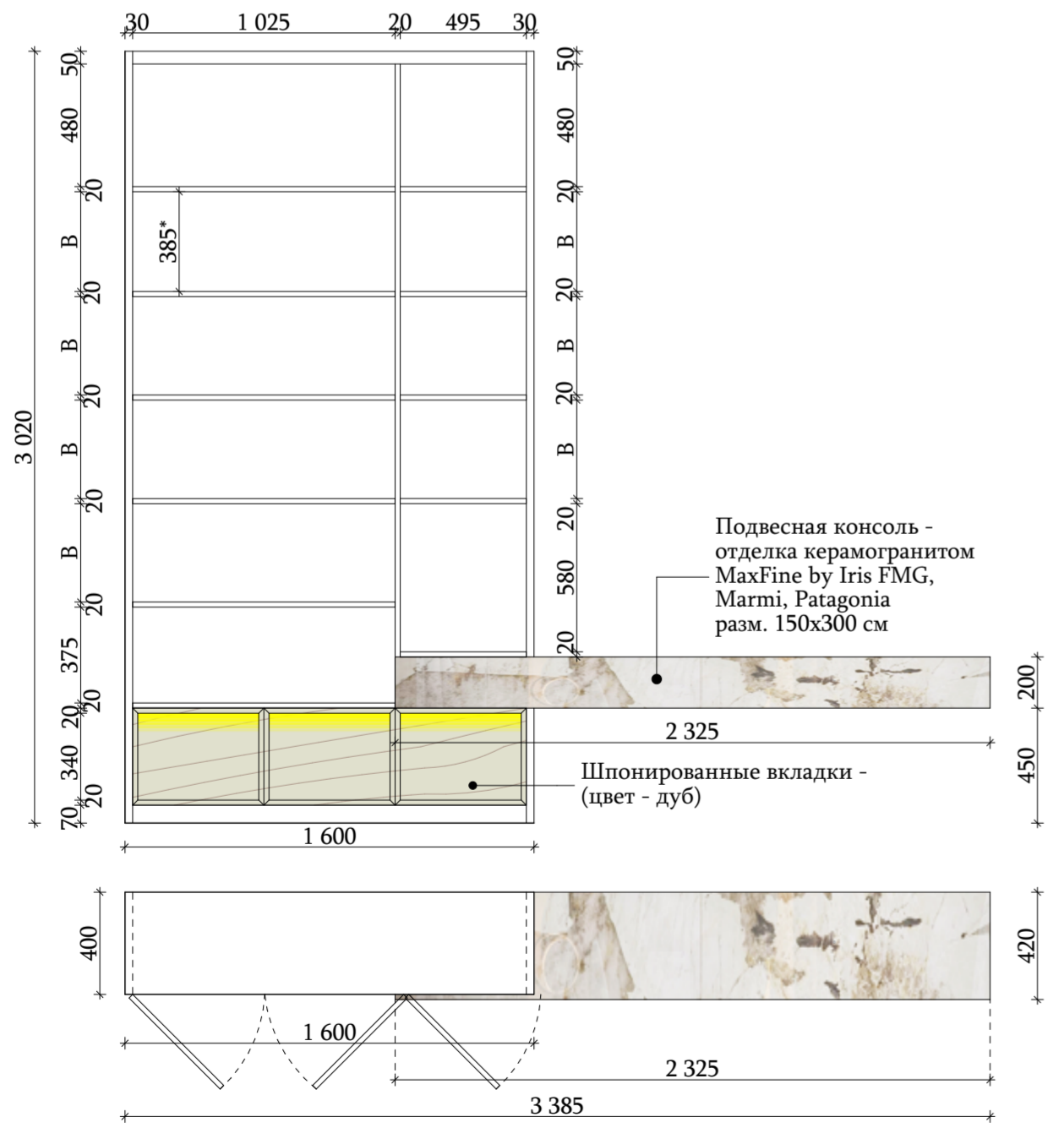

Материалы

- Краска матовая цвет молочный S=30,60 м²
- Краска матовая цвет графитовый S=2,50 м²
- Керамогранит MaxFine by Iris FMG, Marmi, Patagonia разм. 150x300 см 2,60 м²
- Плинтус Orac Decor SX187F HIGH LINE д 200 х в 7,5 х ш 1,2 см в цвет стен 10,85 м.п.

Примечания:

- Чертеж смотреть с листом № 18 ("План-схема отделки помещений").
- ФИНАЛЬНЫЙ АРТИКУЛ КРАСКИ ВЫБРАТЬ ПОСЛЕ ВЫКРАСОВ С КОНСУЛЬТАЦИИ ДИЗАЙНЕРА.
- ВСЕ РАЗМЕРЫ УТОЧНИТЬ ПО МЕСТУ.
- Буквенные размеры - равные расстояния. Размеры со звездочкой (*) даны для справки.
- НА ВСЕ ЗАКАЗНЫЕ ЭЛЕМЕНТЫ В ОБЯЗАТЕЛЬНОМ ПОРЯДКЕ ВЫЗЫВАТЬ ЗАМЕРЩИКА ФИРМЫ ПРОИЗВОДИТЕЛЯ.
- Конструктив заказных изделий должен просчитать производитель, обеспечив все необходимые характеристики: жесткость конструкции, устойчивость и т.д. Если необходимы изменения в конструктиве для жесткости и прочее, связаться с дизайнером. Чертежи выполненные производителем, необходимо согласовать с дизайнером.

		2023 г.		www.azorskaya.ru		М 1:25	
				Заказчик: Частное лицо			
Архитектор	Фамилия И.О.	Подпись	Дата	Дизайн-проект дома по адресу:			
Дизайнер	Азорская И.Н.						
Чертежник	Меньшикова Л.М.						
				Стация	Лист	Листов	
				РП	22	31	
				Развертки по стенам Кухни-Гостиной. Вид 7-9			
				 Бюро архитектуры и дизайна Инны Азорской			

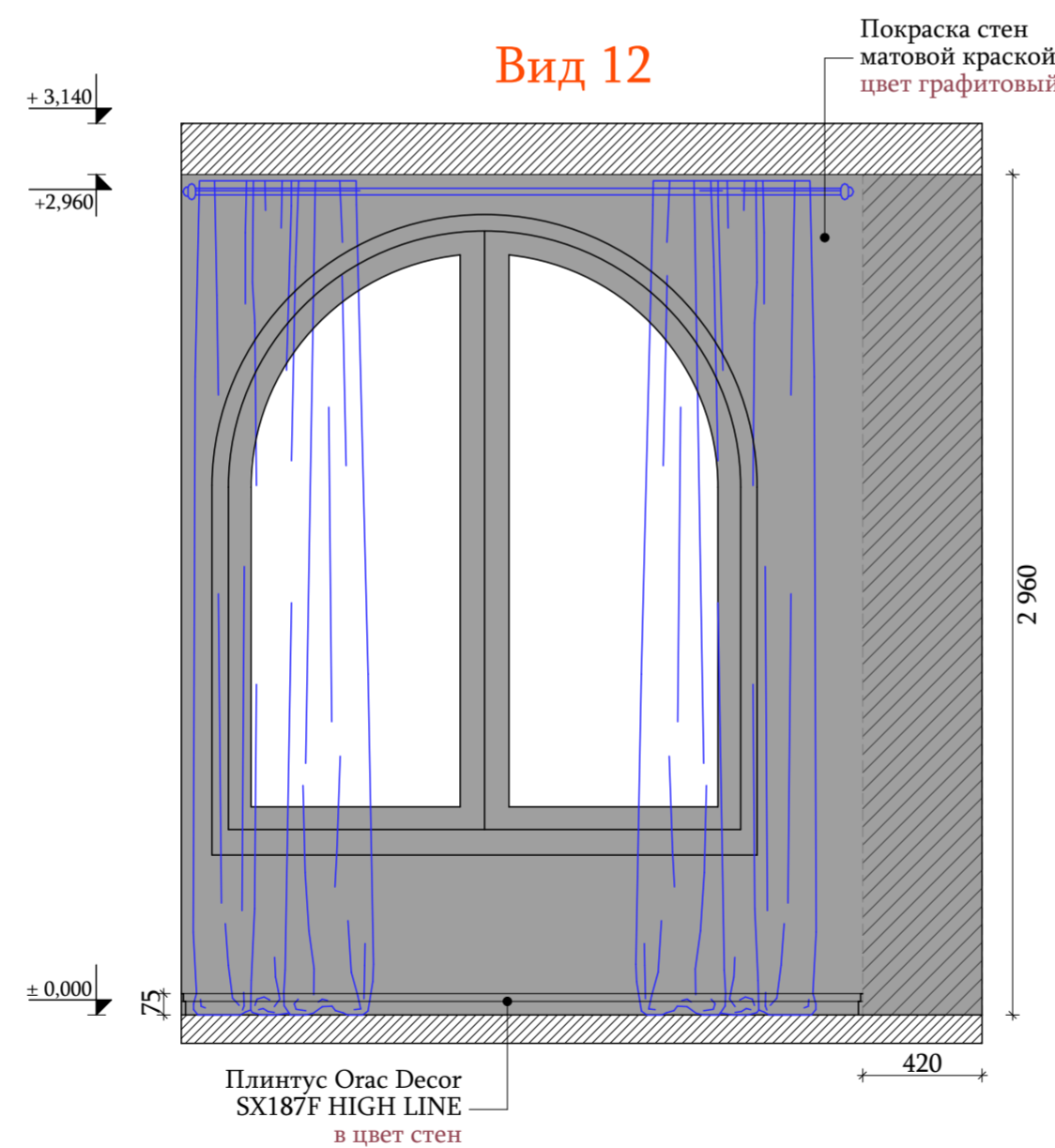
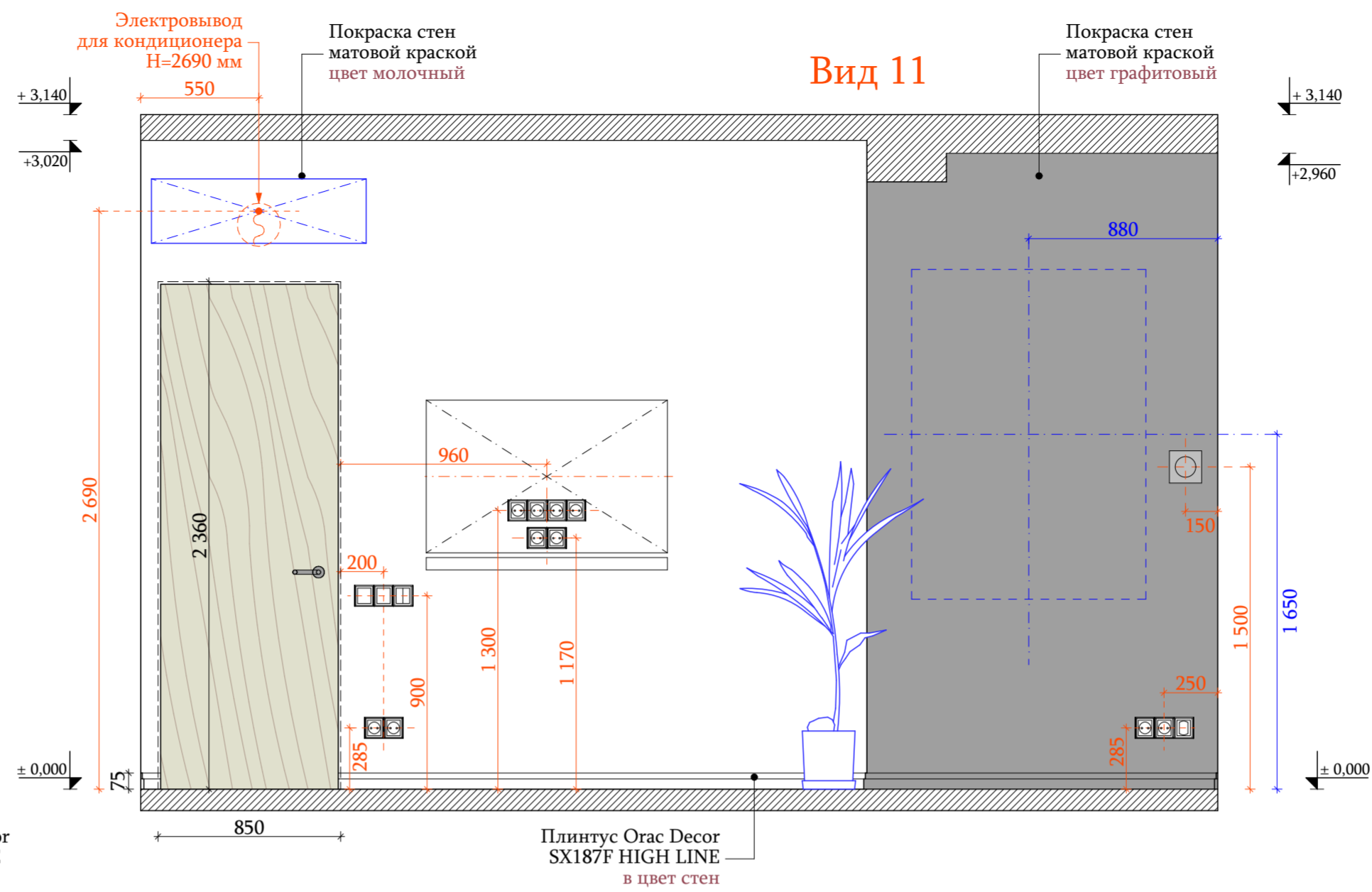
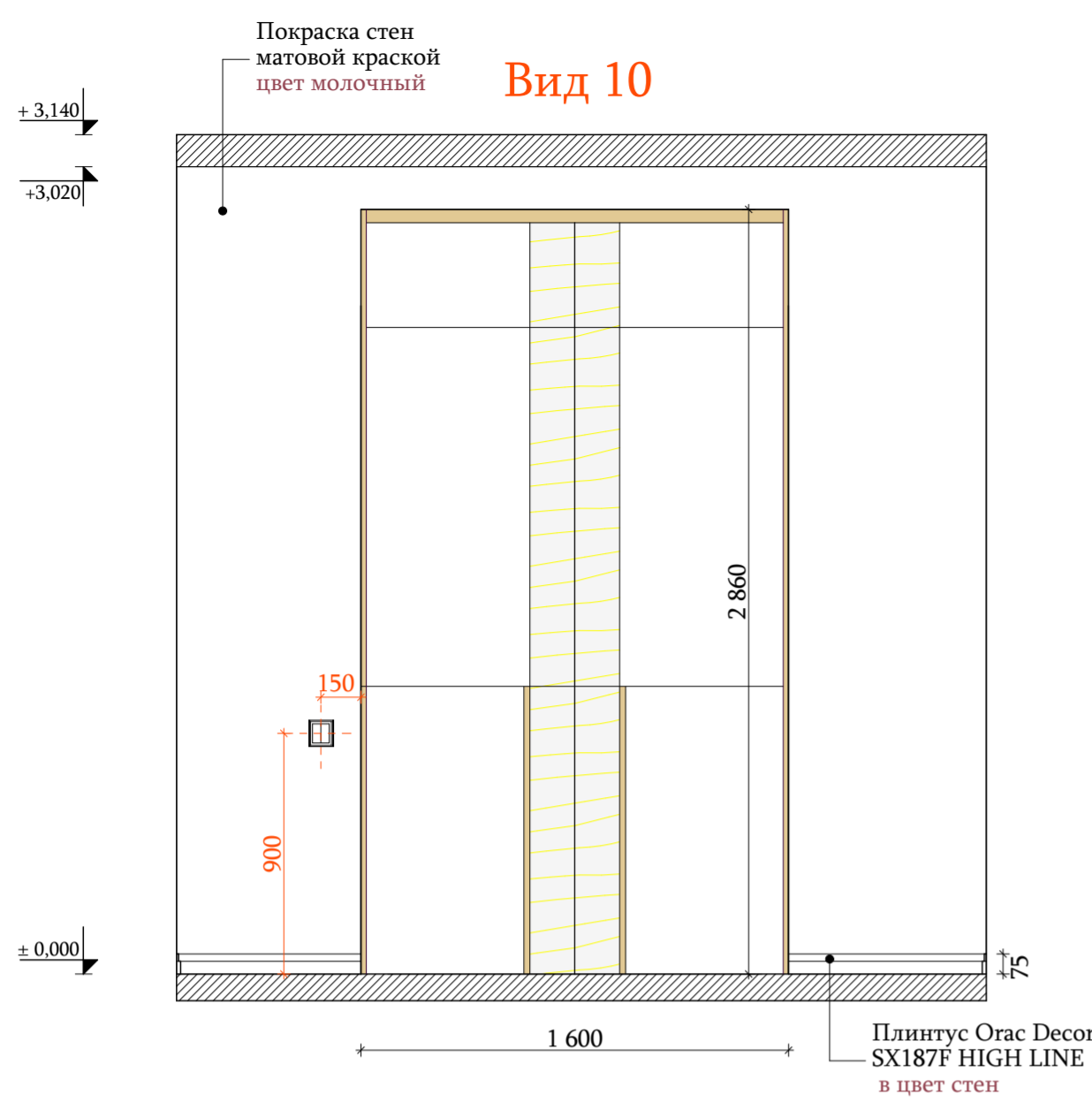

- ### Материалы
- Краска матовая цвет графитовый S=15,35 м²
 - Краска матовая цвет молочный S=24,05 м²
 - Плинтус Orac Decor SX187F HIGH LINE д 200 х в 7,5 х ш 1,2 см в цвет стен 8,90 м.п.
 - Плинтус Orac Decor SX187F HIGH LINE (flex) д 200 х в 7,5 х ш 1,2 см в цвет стен 2,20 м.п.

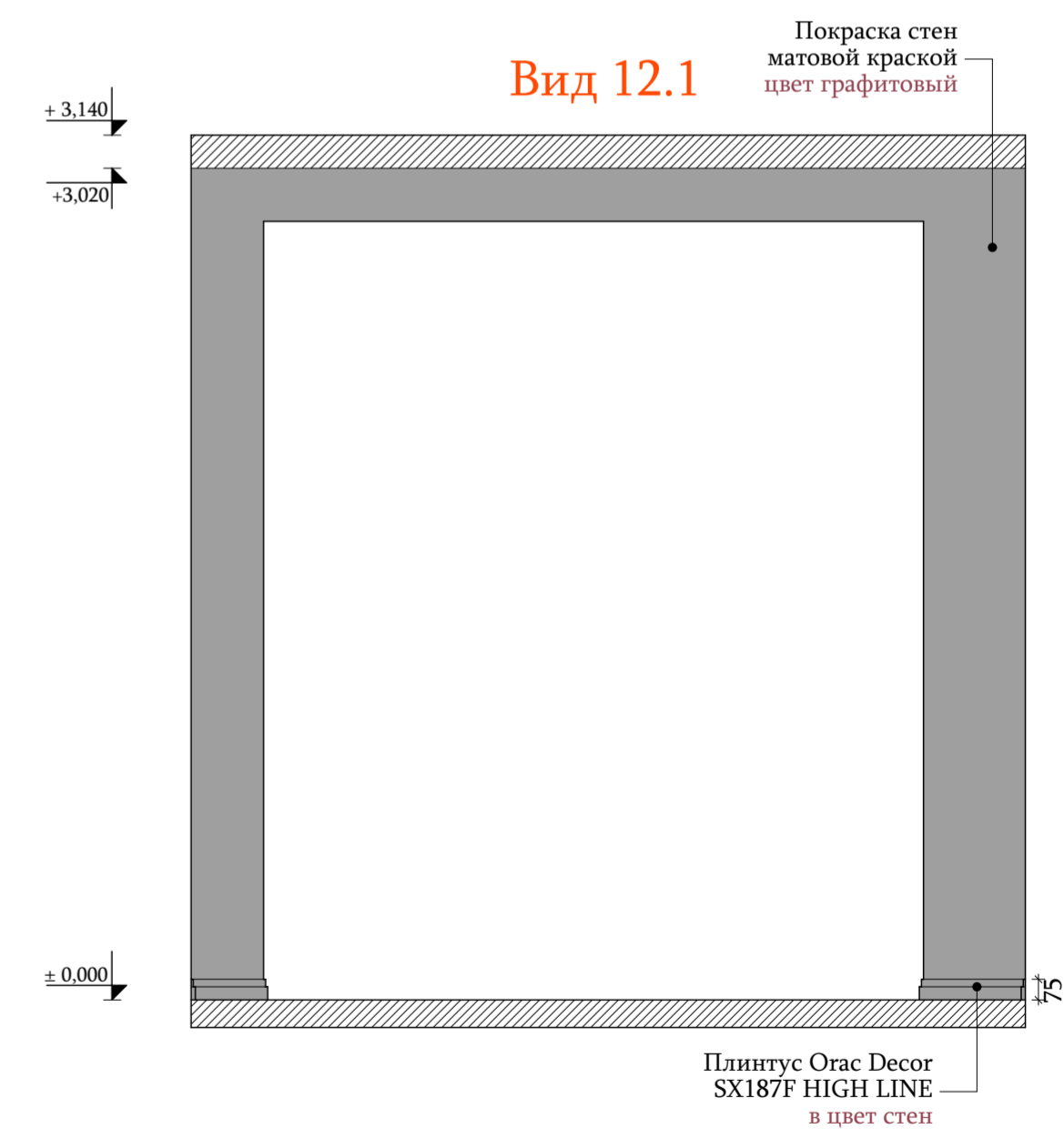

Примечания:

- Чертеж смотреть с листом № 18 ("План-схема отделки помещений.")
- ФИНАЛЬНЫЙ АРТИКУЛ КРАСКИ ВЫБРАТЬ ПОСЛЕ ВЫКРАСОВ С КОНСУЛЬТАЦИИ ДИЗАЙНЕРА.**
- ВСЕ РАЗМЕРЫ УТОЧНИТЬ ПО МЕСТУ.**
- Буквенные размеры - равные расстояния. Размеры со звездочкой (*) даны для справки.
- НА ВСЕ ЗАКАЗНЫЕ ЭЛЕМЕНТЫ В ОБЯЗАТЕЛЬНОМ ПОРЯДКЕ ВЫЗЫВАТЬ ЗАМЕРЩИКА ФИРМЫ ПРОИЗВОДИТЕЛЯ.**
- Конструктив заказных изделий должен просчитать производитель, обеспечив все необходимые характеристики: жесткость конструкции, устойчивость и т.д. Если необходимы изменения в конструктиве для жесткости и прочее, связаться с дизайнером. Чертежи выполненные производителем, необходимо согласовать с дизайнером.

		2023 г.		www.azorskaya.ru		М 1:25	
				Заказчик: Частное лицо			
Архитектор	Фамилия И.О.	Подпись	Дата	Дизайн-проект дома по адресу:			
Дизайнер	Азорская И.Н.						
Чертежник	Меньшикова Л.М.						
				Стация	Лист	Листов	
				РП	23	31	
				Развертки по стенам Спальни. Вид 10-12, 12.1			
				 Бюро архитектуры и дизайна Инны Азорской			

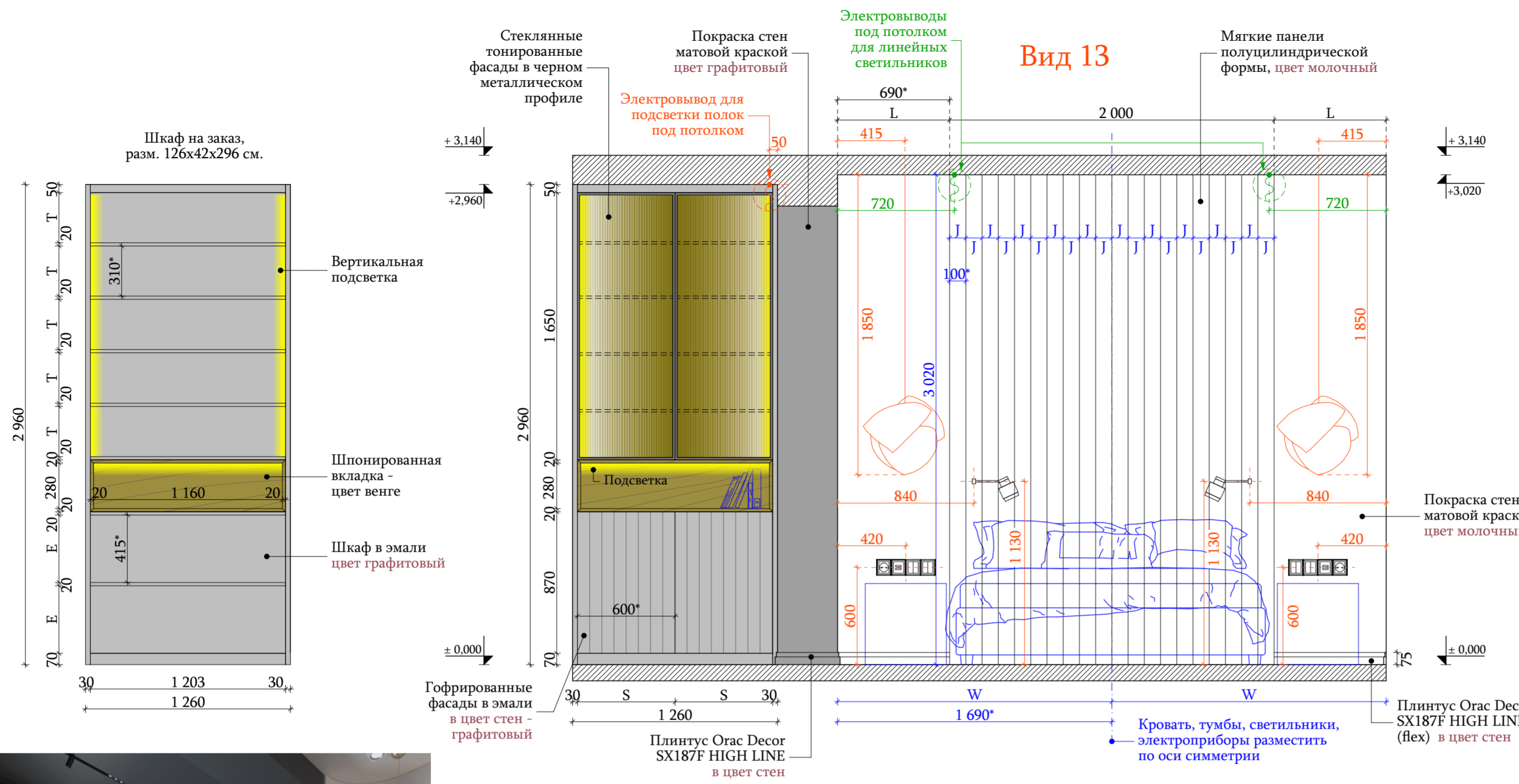

Примечания:

1. Чертеж смотреть с листом № 18 ("План-схема отделки помещений").
2. ФИНАЛЬНЫЙ АРТИКУЛ КРАСКИ ВЫБРАТЬ ПОСЛЕ ВЫКРАСОВ С КОНСУЛЬТАЦИИ ДИЗАЙНЕРА.
3. **ВСЕ РАЗМЕРЫ УТОЧНИТЬ ПО МЕСТУ.**
4. Буквенные размеры - равные расстояния. Размеры со звездочкой (*) даны для справки.
5. **НА ВСЕ ЗАКАЗНЫЕ ЭЛЕМЕНТЫ В ОБЯЗАТЕЛЬНОМ ПОРЯДКЕ ВЫЗЫВАТЬ ЗАМЕРЩИКА ФИРМЫ ПРОИЗВОДИТЕЛЯ.**
6. Конструктив заказных изделий должен просчитать производитель, обеспечив все необходимые характеристики: жесткость конструкции, устойчивость и т.д. Если необходимы изменения в конструктиве для жесткости и прочее, связаться с дизайнером. Чертежи выполненные производителем, необходимо согласовать с дизайнером.

		2023 г.	www.azorskaya.ru		М 1:25	
		Фамилия И.О.	Подпись	Дата	Заказчик: Частное лицо	
Архитектор	Азорская И.Н.					
Дизайнер	Азорская И.Н.					
Чертежник	Меньшикова Л.М.					
			Дизайн-проект дома по адресу:	Стация	Лист	Листов
			Развертки по стенам Спальни. Вид 13	РП	24	31
			 Бюро архитектуры и дизайна Ирины Азорской			

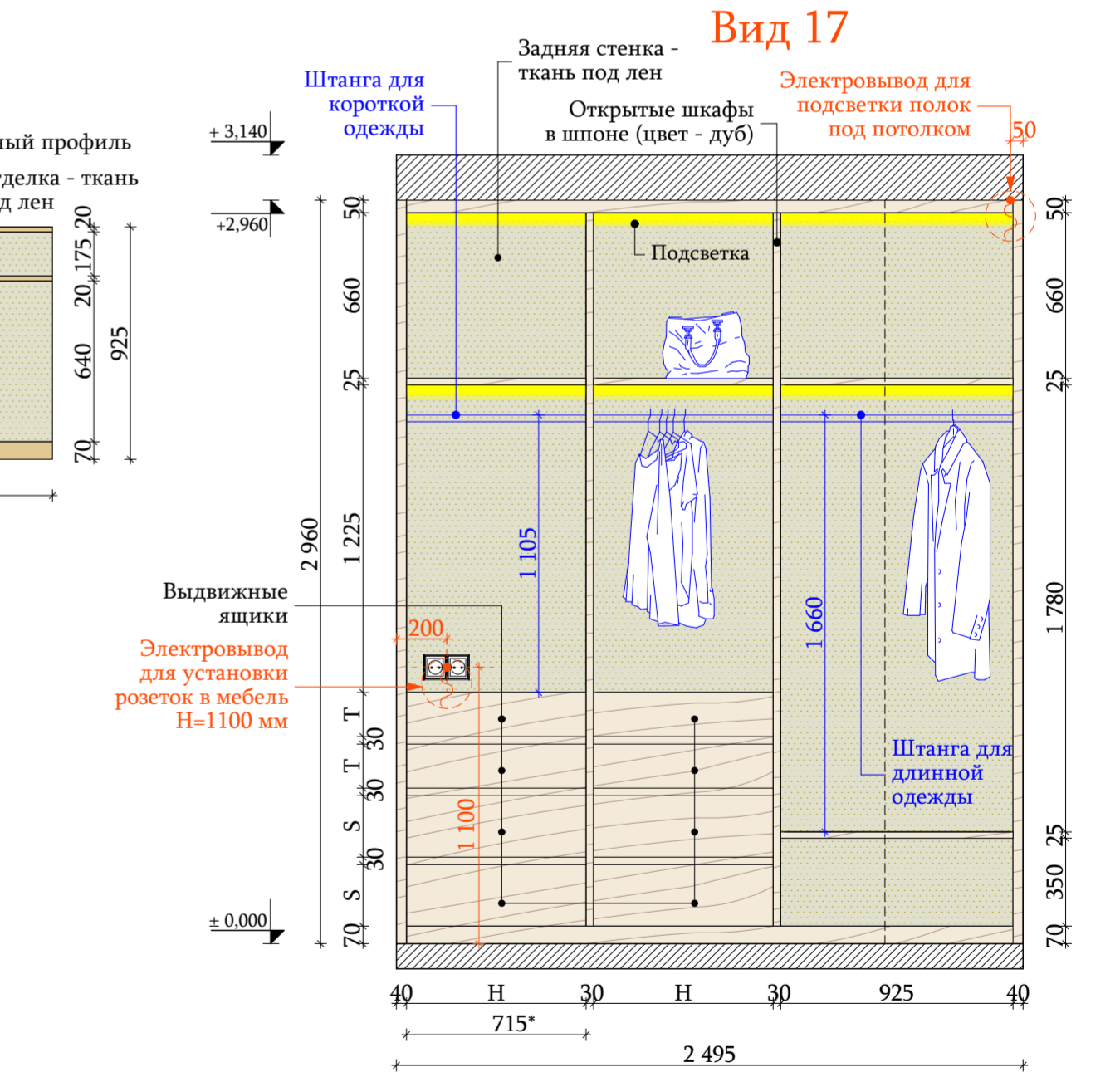
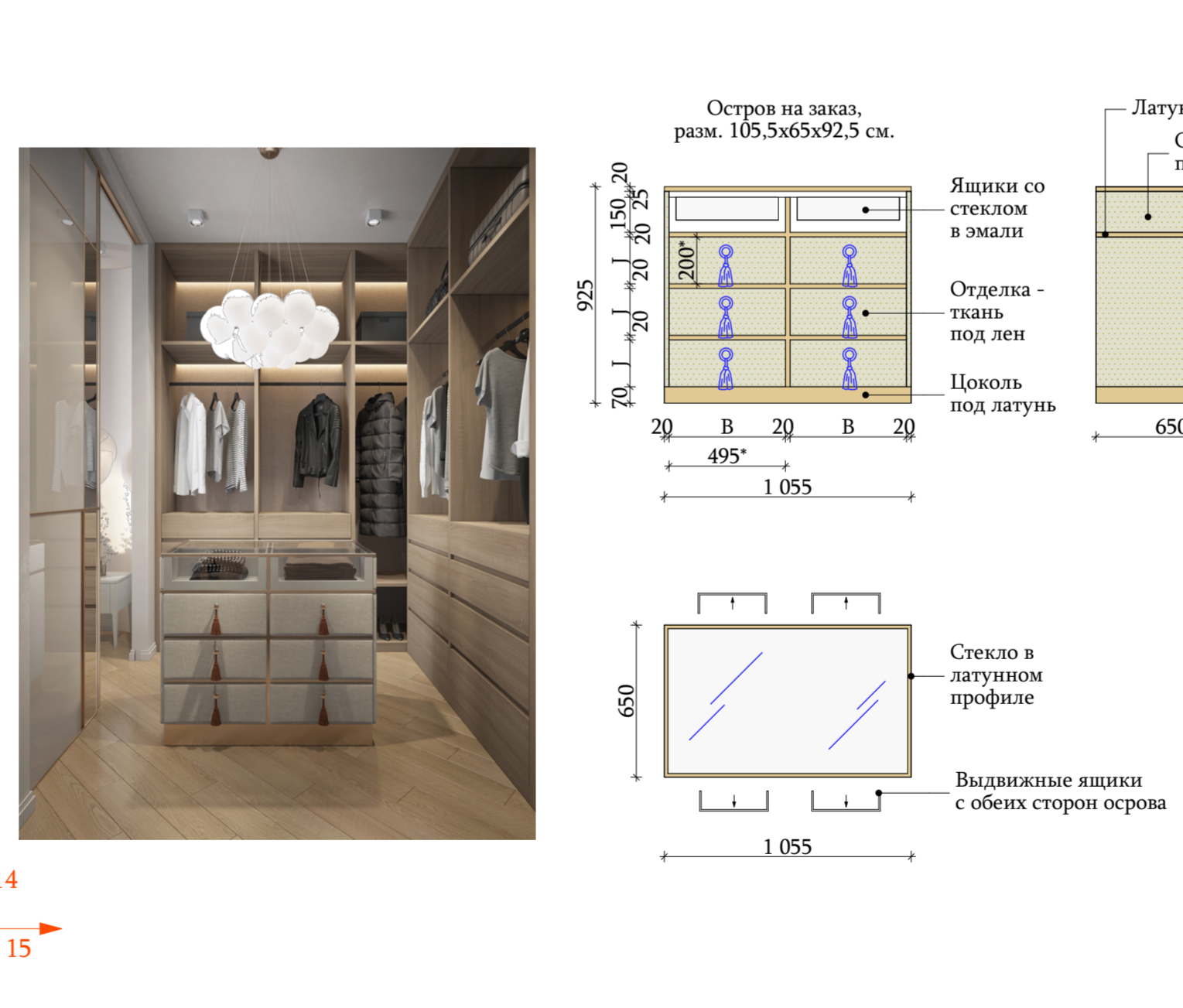
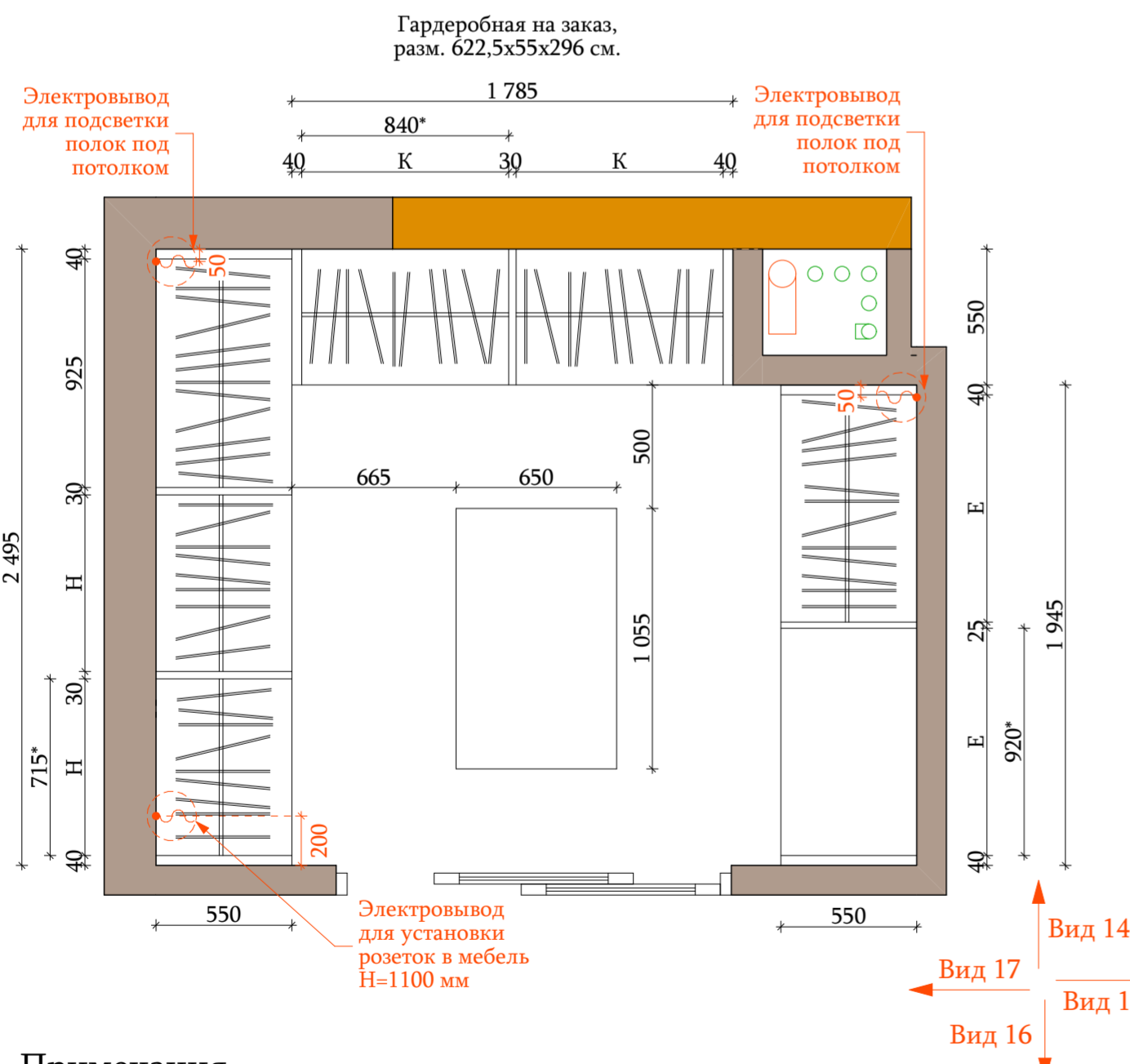
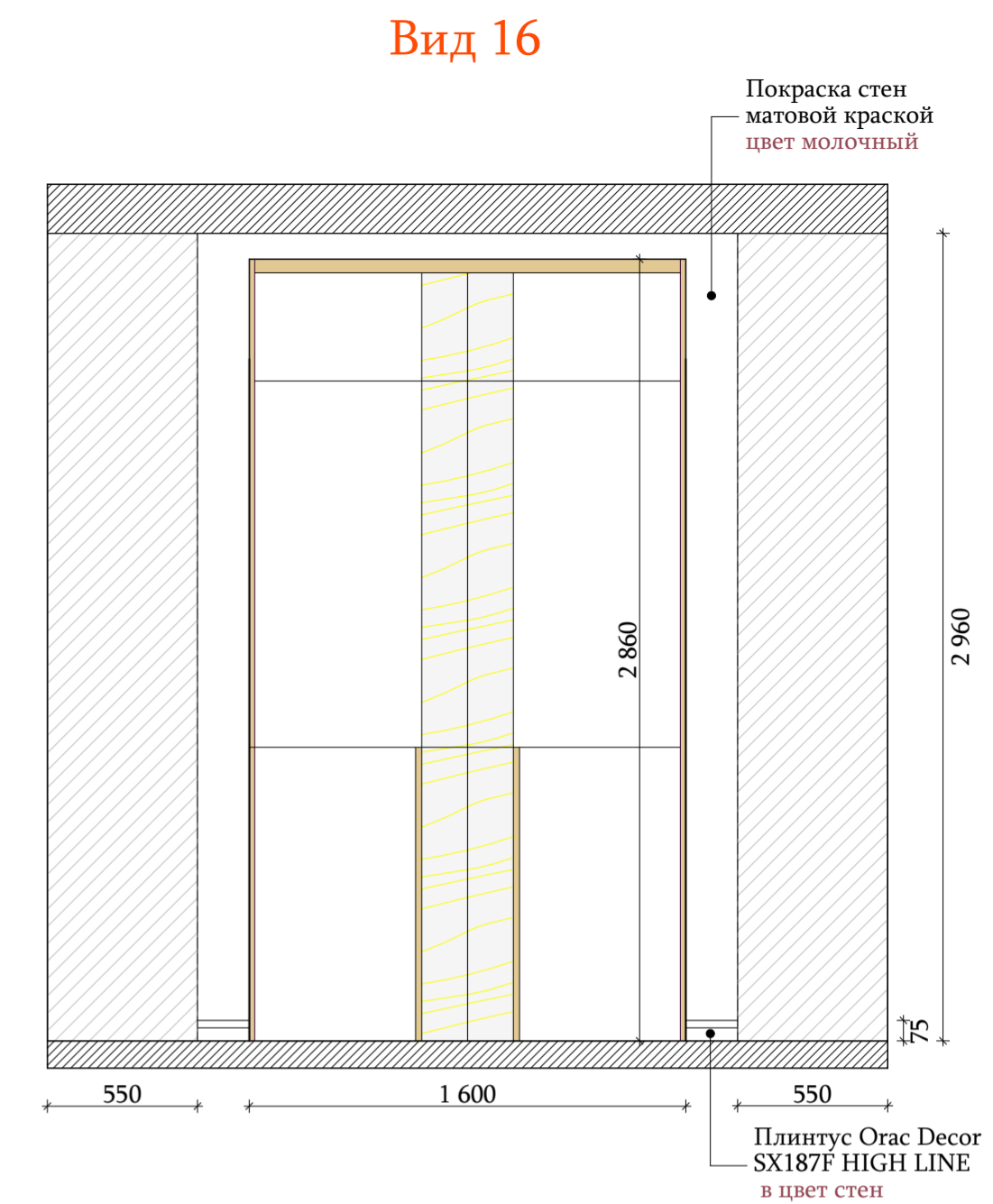
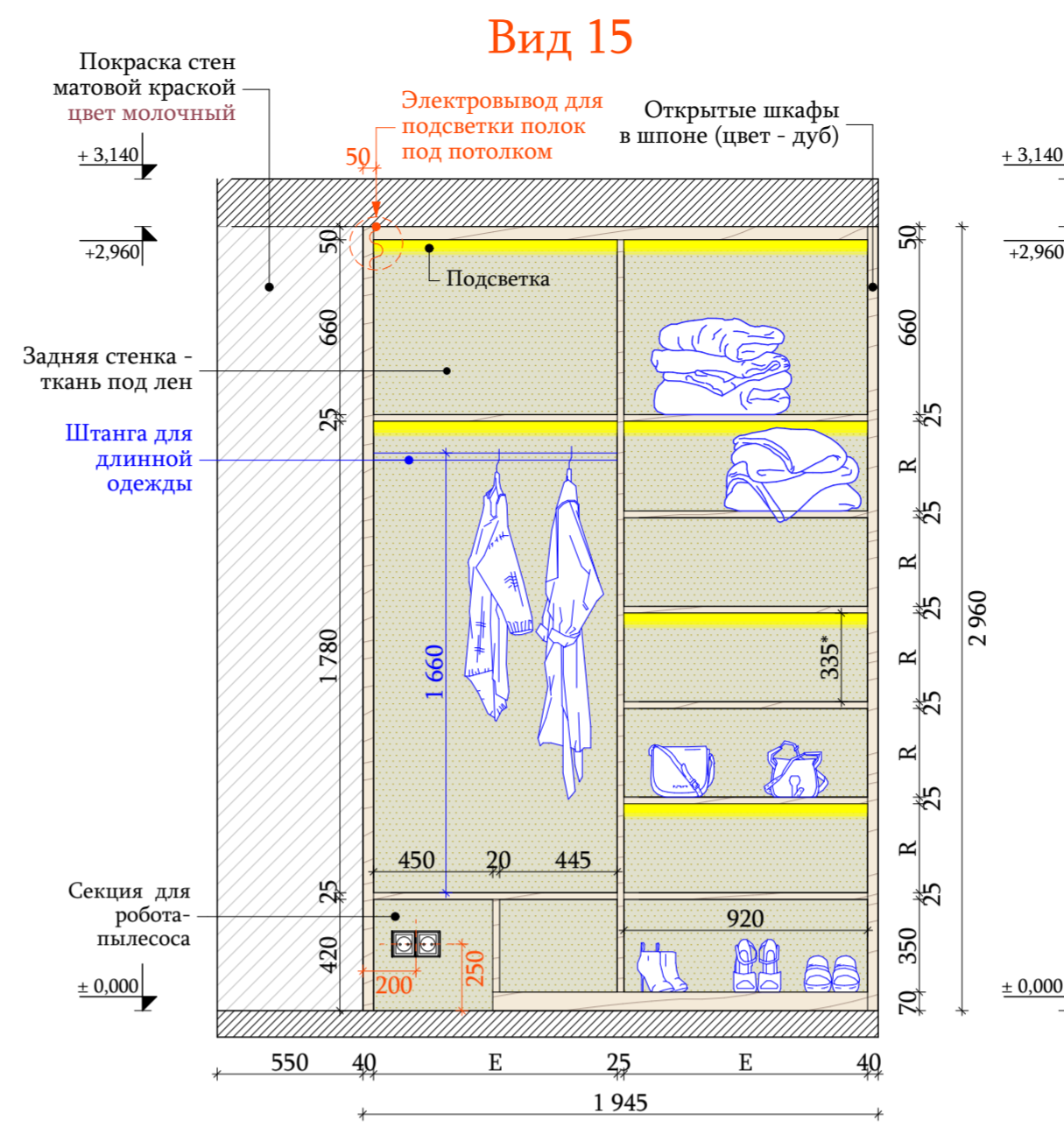
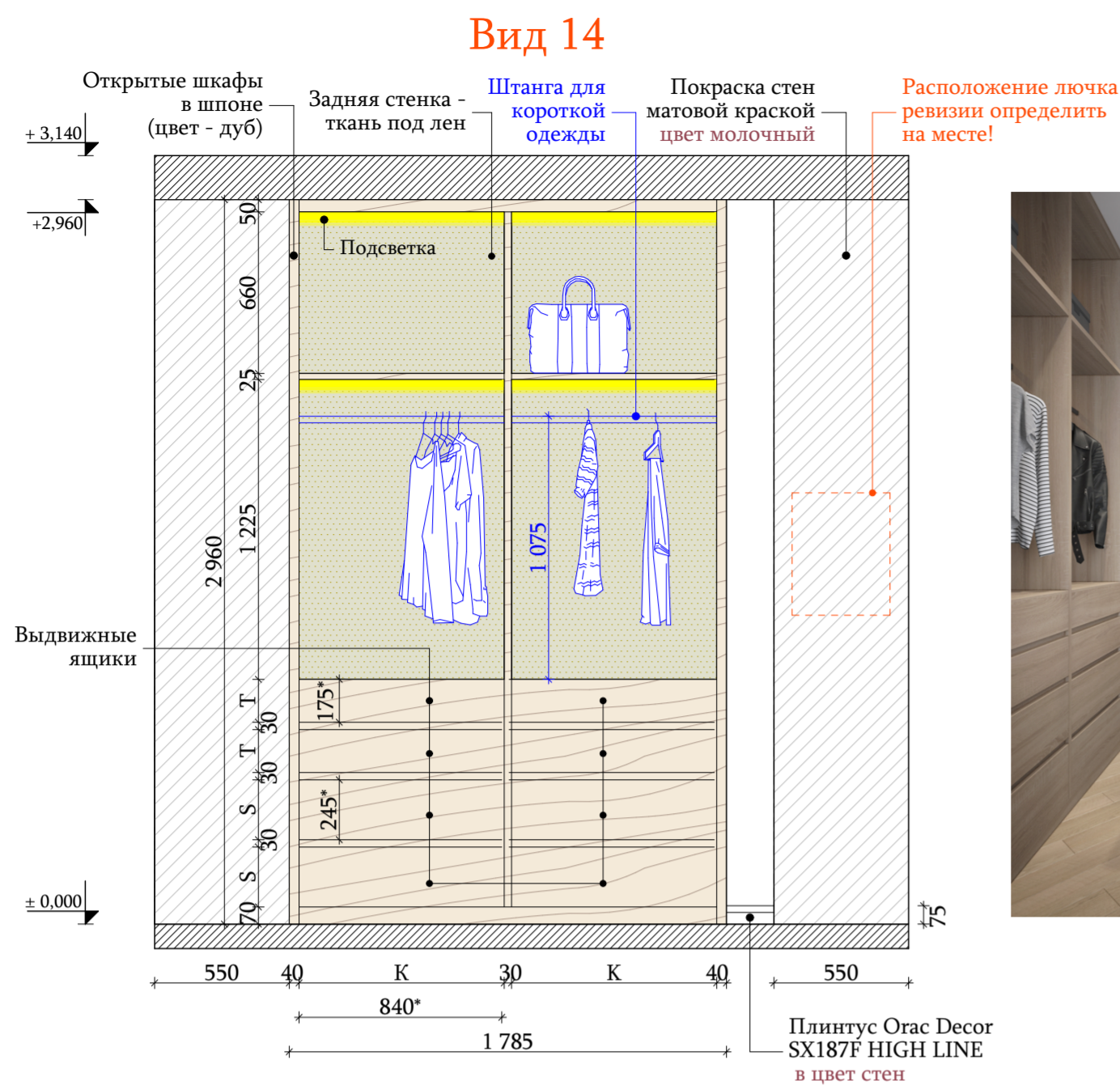

Примечания:

- Чертеж смотреть с листом № 18 ("План-схема отделки помещений").
- ФИНАЛЬНЫЙ АРТИКУЛ КРАСКИ ВЫБРАТЬ ПОСЛЕ ВЫКРАСОВ С КОНСУЛЬТАЦИИ ДИЗАЙНЕРА.
- ВСЕ РАЗМЕРЫ УТОЧНИТЬ ПО МЕСТУ.
- Буквенные размеры - равные расстояния. Размеры со звездочкой (*) даны для справки.
- НА ВСЕ ЗАКАЗНЫЕ ЭЛЕМЕНТЫ В ОБЯЗАТЕЛЬНОМ ПОРЯДКЕ ВЫЗЫВАТЬ ЗАМЕРЩИКА ФИРМЫ ПРОИЗВОДИТЕЛЯ.
- Конструктив заказных изделий должен просчитать производитель, обеспечив все необходимые характеристики: жесткость конструкции, устойчивость и т.д. Если необходимы изменения в конструктиве для жесткости и прочее, связаться с дизайнером. Чертежи выполненные производителем, необходимо согласовать с дизайнером.

Материалы

Краска матовая цвет молочный S=28,45 м²

Плинтус Orac Decor SX187F HIGH LINE д 200 х в 7,5 х ш 1,2 см в цвет стен 0,60 м.п.

		2023 г.		www.azorskaya.ru		М 1:25	
		Фамилия И.О.		Подпись		Дата	
Архитектор		Азорская И.Н.		Заказчик: Частное лицо			
Дизайнер		Азорская И.Н.		Дизайн-проект дома по адресу:		Стация	Лист
Чертежник		Меньшикова Л.М.		Развертки по стенам Гардеробной. Вид 14-17		РП	25
						Листов	31

Ирина Азорская
Бюро архитектуры и дизайна Ирины Азорской

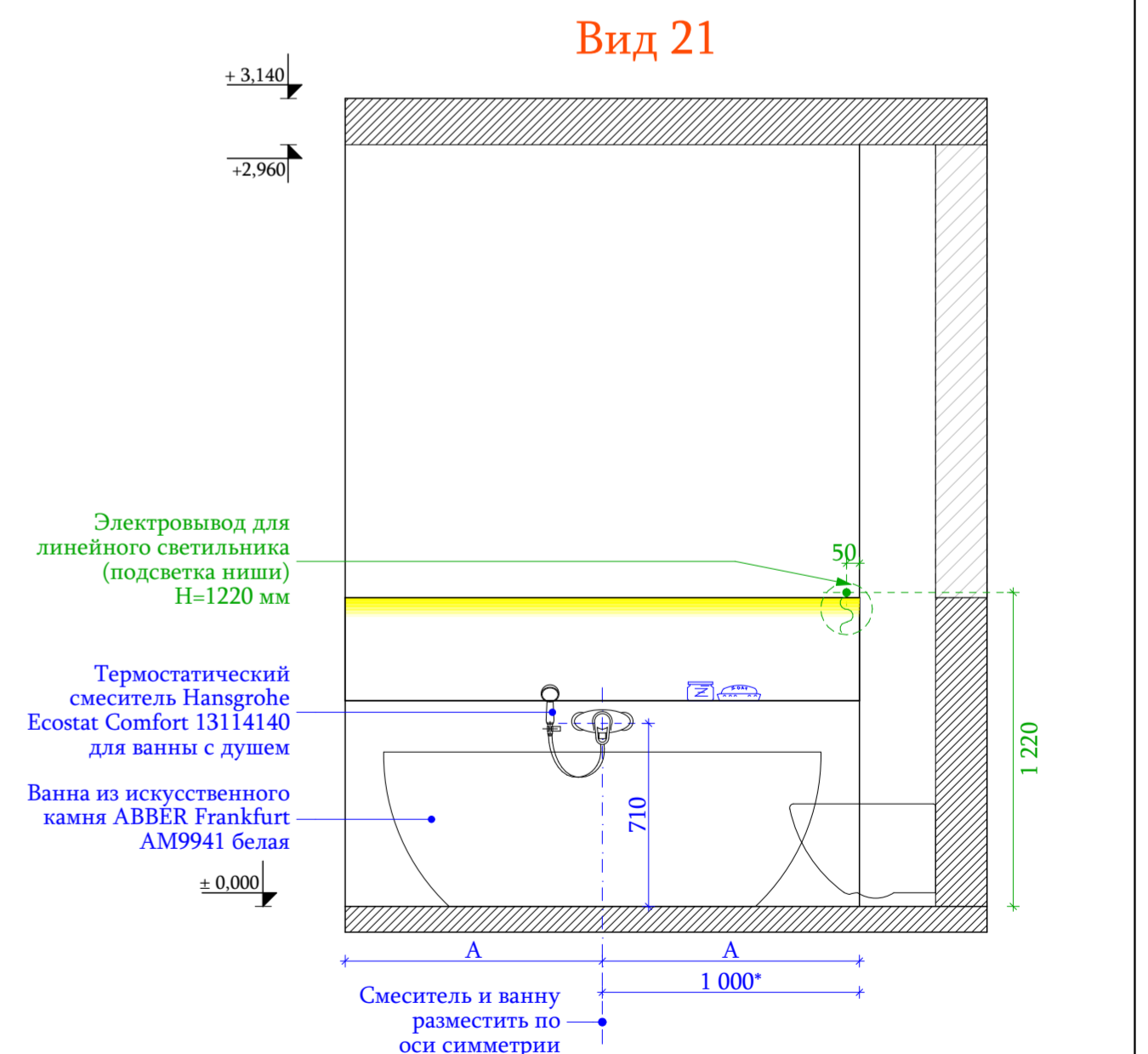
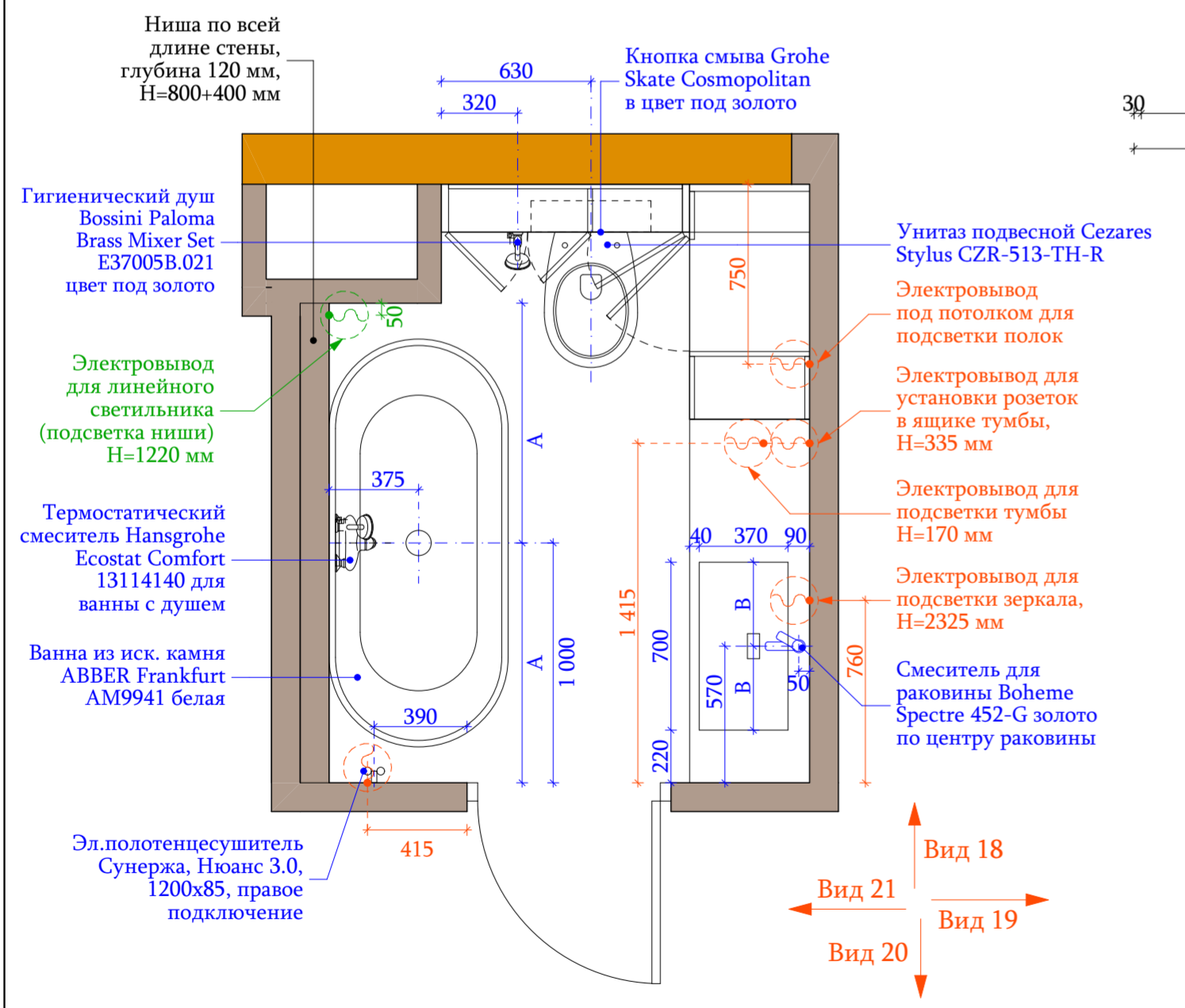
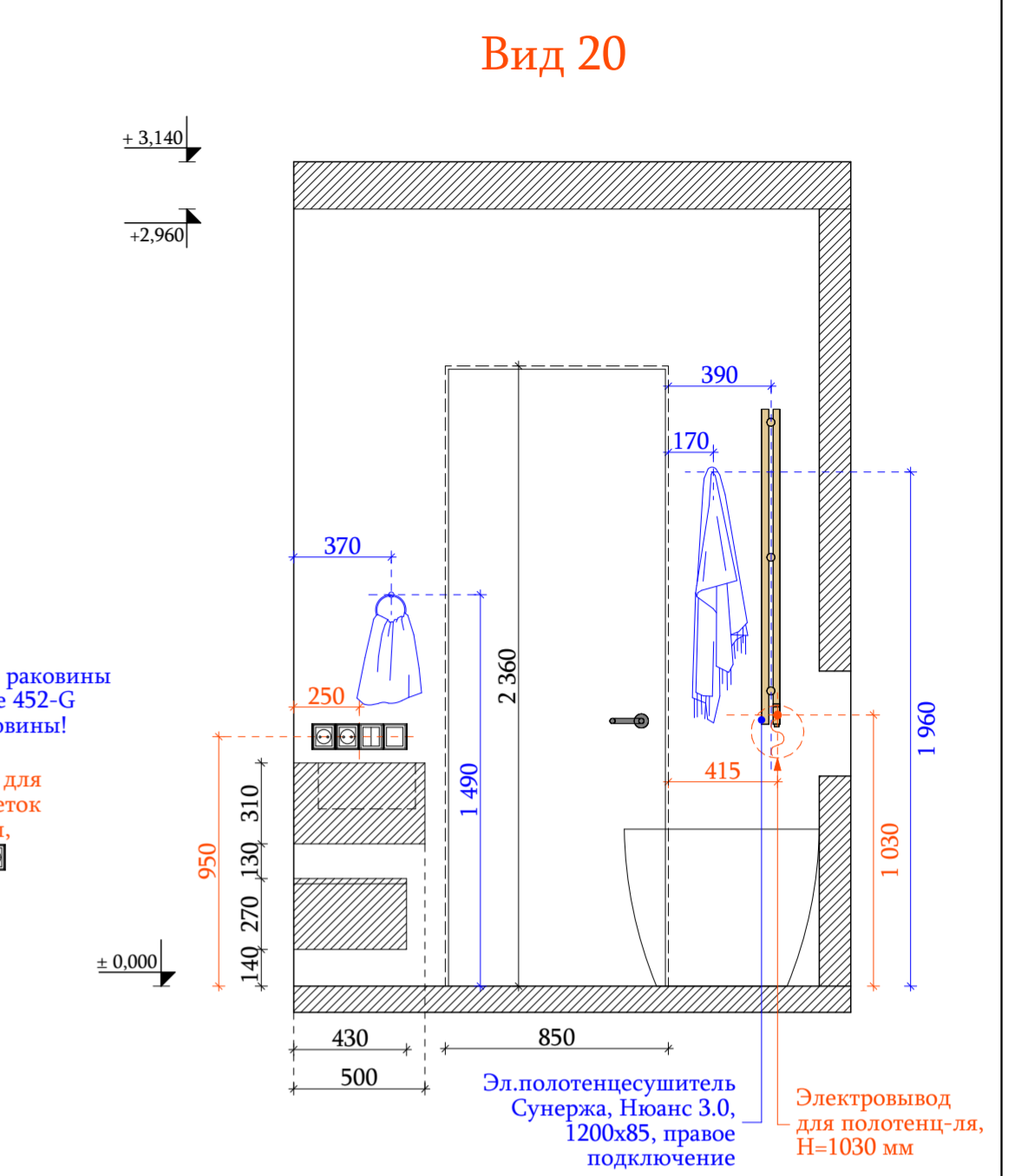
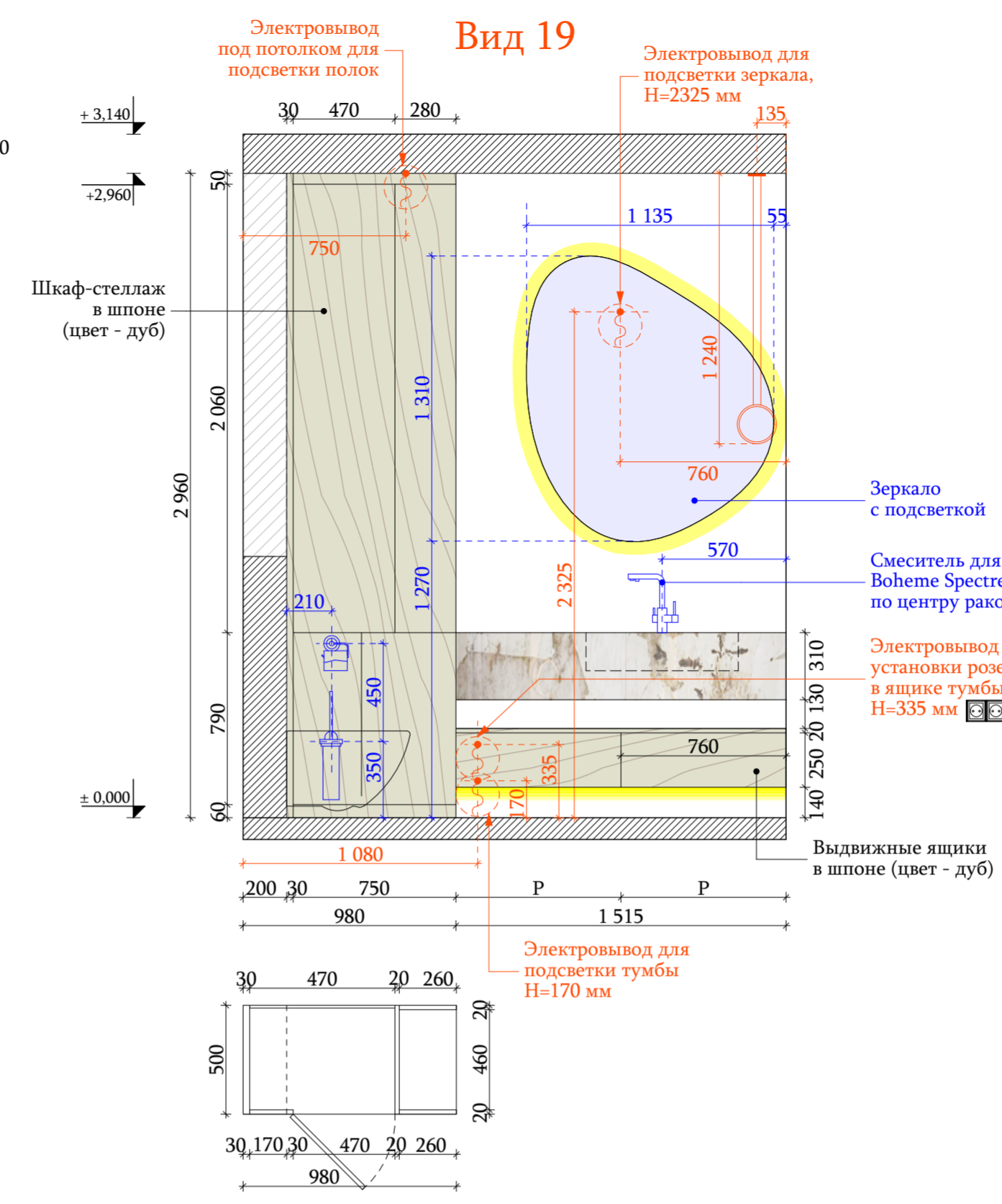
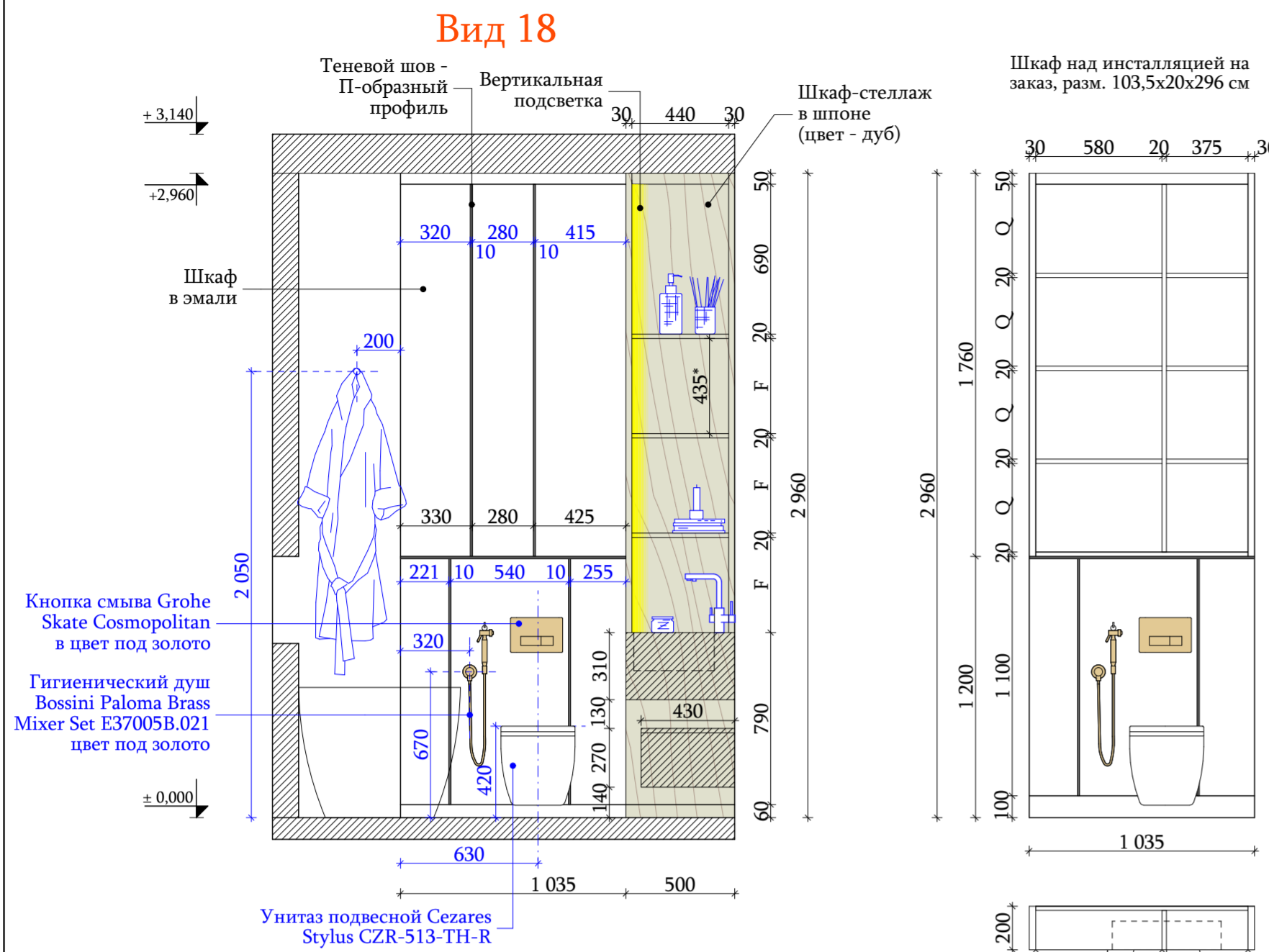

Примечания:

1. Чертеж смотреть с листом № 18 ("План-схема отделки помещений.")
2. ФИНАЛЬНЫЙ АРТИКУЛ КРАСКИ ВЫБРАТЬ ПОСЛЕ ВЫКРАСОВ С КОНСУЛЬТАЦИИ ДИЗАЙНЕРА.
3. ВСЕ РАЗМЕРЫ УТОЧНИТЬ ПО МЕСТУ.
4. Буквенные размеры - равные расстояния. Размеры со звездочкой (*) даны для справки.
5. НА ВСЕ ЗАКАЗНЫЕ ЭЛЕМЕНТЫ В ОБЯЗАТЕЛЬНОМ ПОРЯДКЕ ВЫЗЫВАТЬ ЗАМЕРЩИКА ФИРМЫ ПРОИЗВОДИТЕЛЯ.
6. Конструктив заказных изделий должен просчитать производитель, обеспечив все необходимые характеристики: жесткость конструкции, устойчивость и т.д. Если необходимы изменения в конструктиве для жесткости и прочее, связаться с дизайнером. Чертежи выполненные производителем, необходимо согласовать с дизайнером.

		2023 г.		www.azorskaya.ru		М 1:25				
				Заказчик: Частное лицо						
Архитектор	Азорская И.Н.	Подпись	Дата	Дизайн-проект дома по адресу:						
Дизайнер	Азорская И.Н.							Стадия	Лист	Листов
Чертежник	Меньшикова Л.М.							РП	26	31
				Развертки по стенам Ванной. Вид 18-21						
				 Бюро архитектуры и дизайна Инны Азорской						

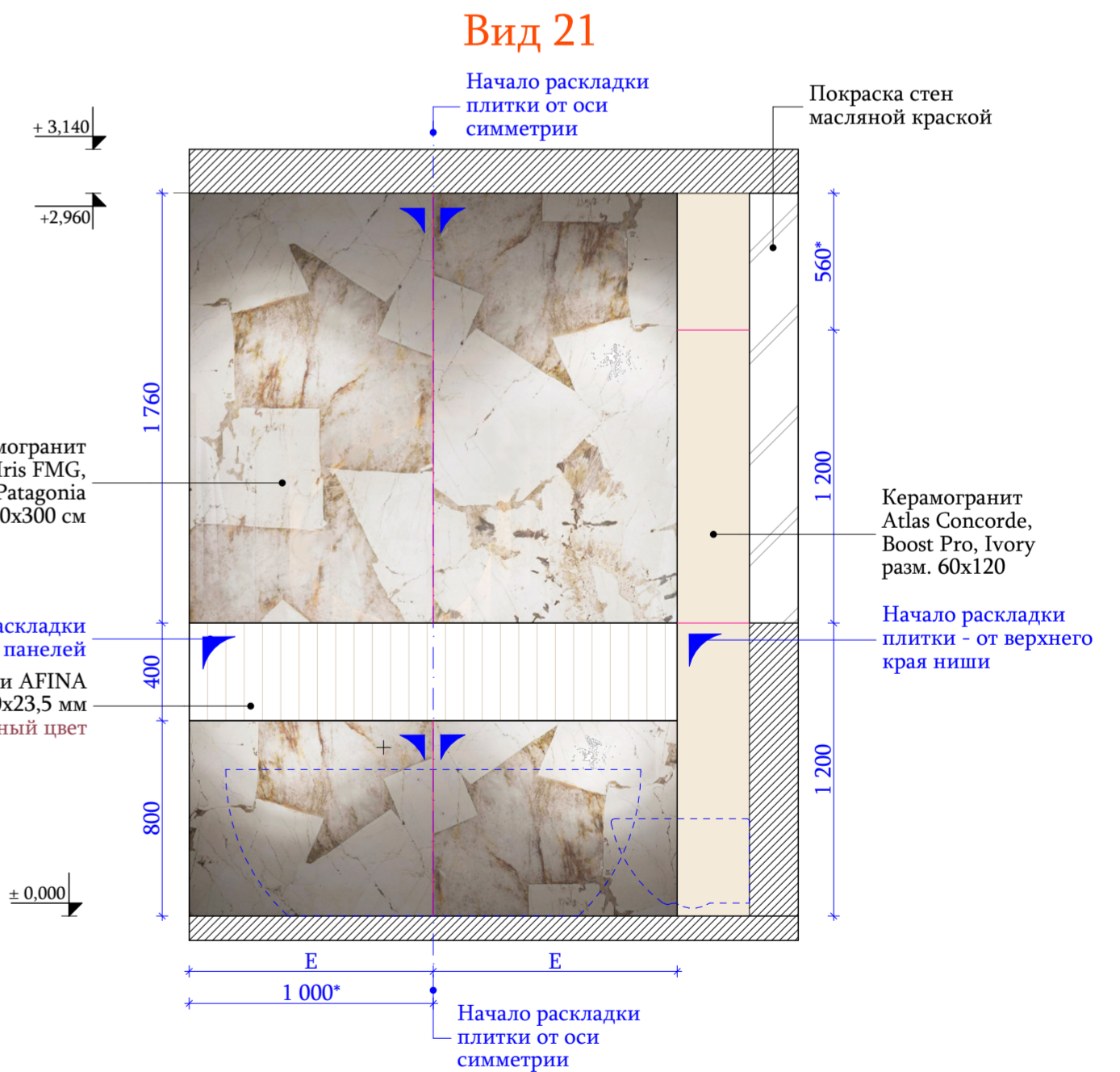
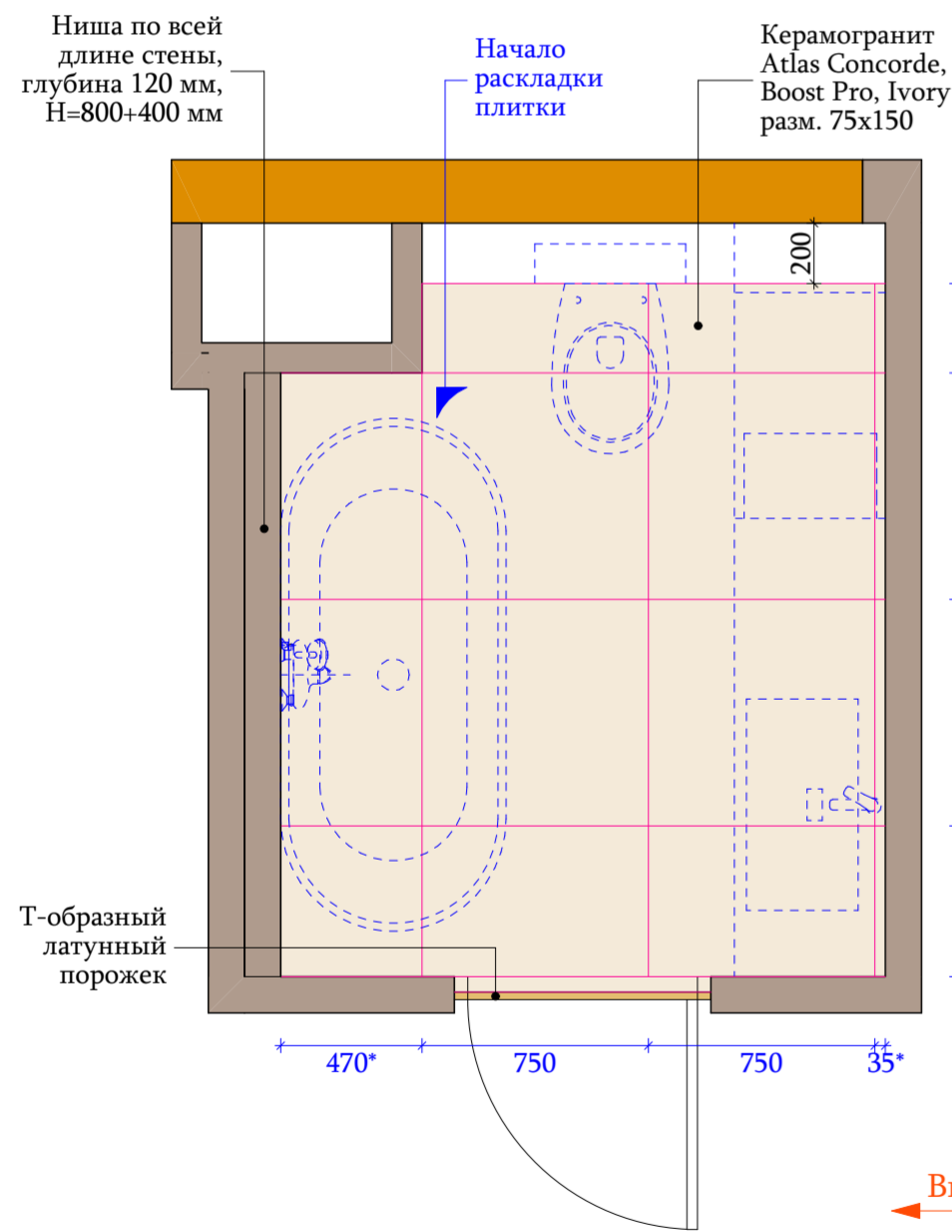
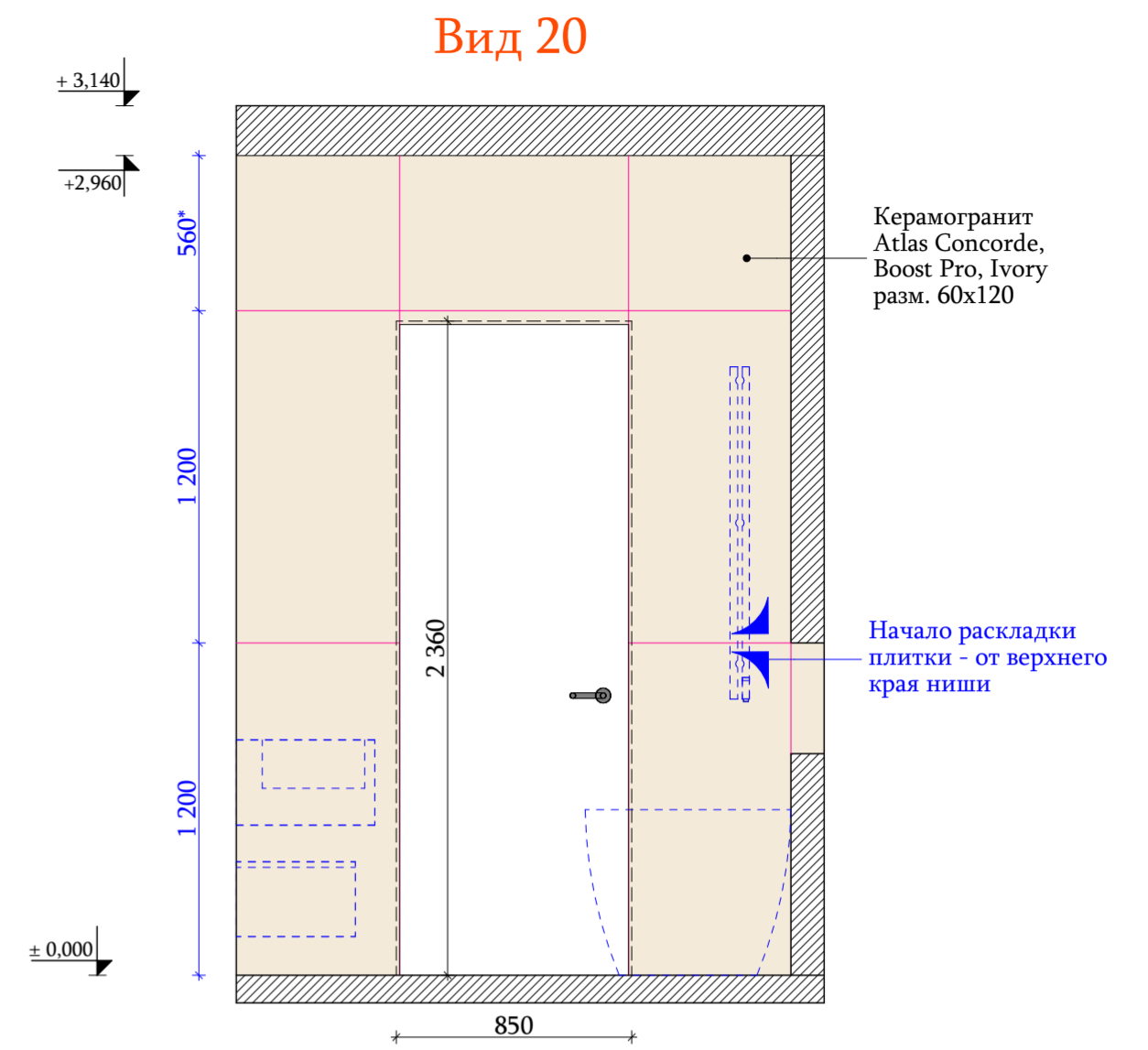
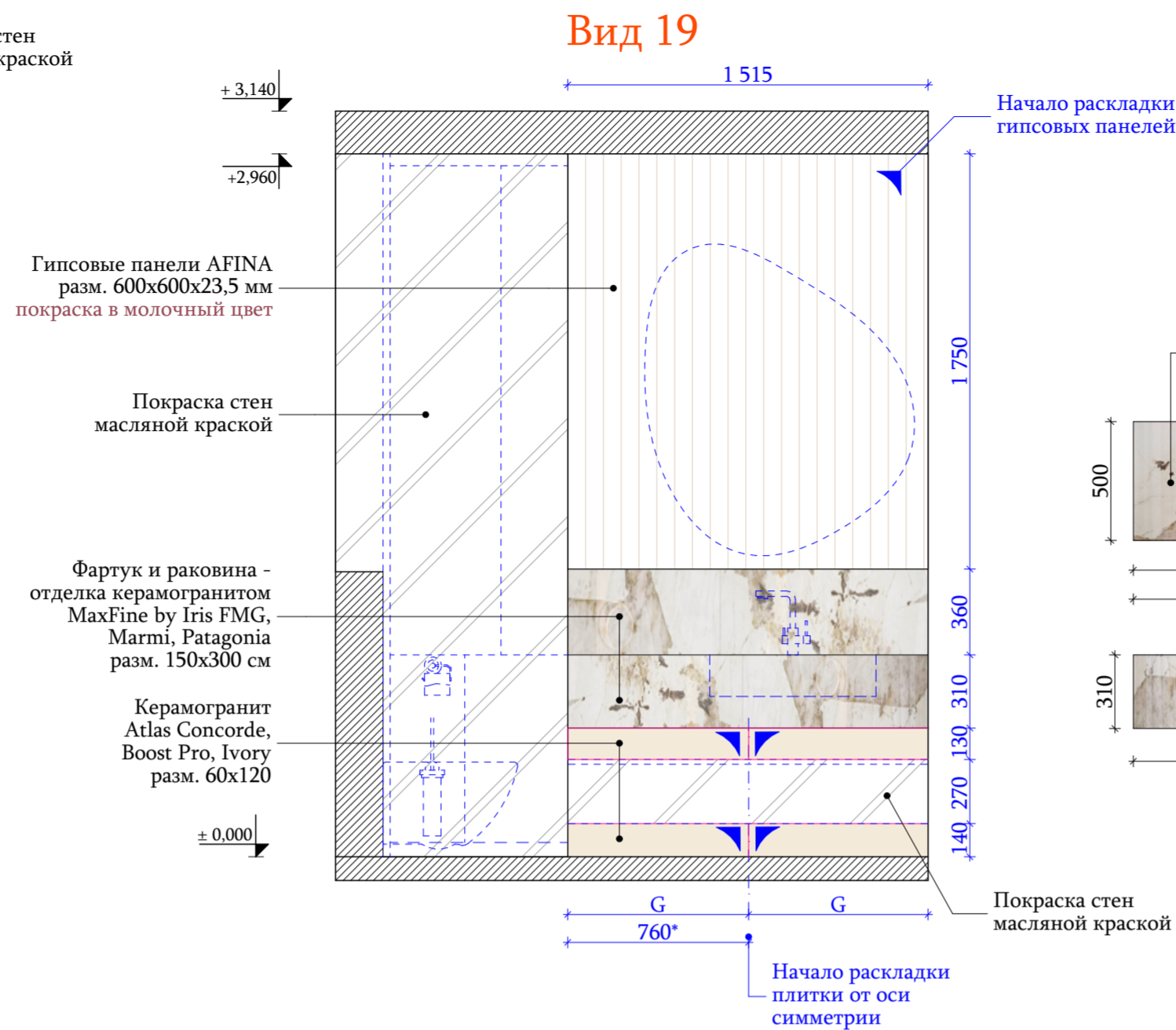
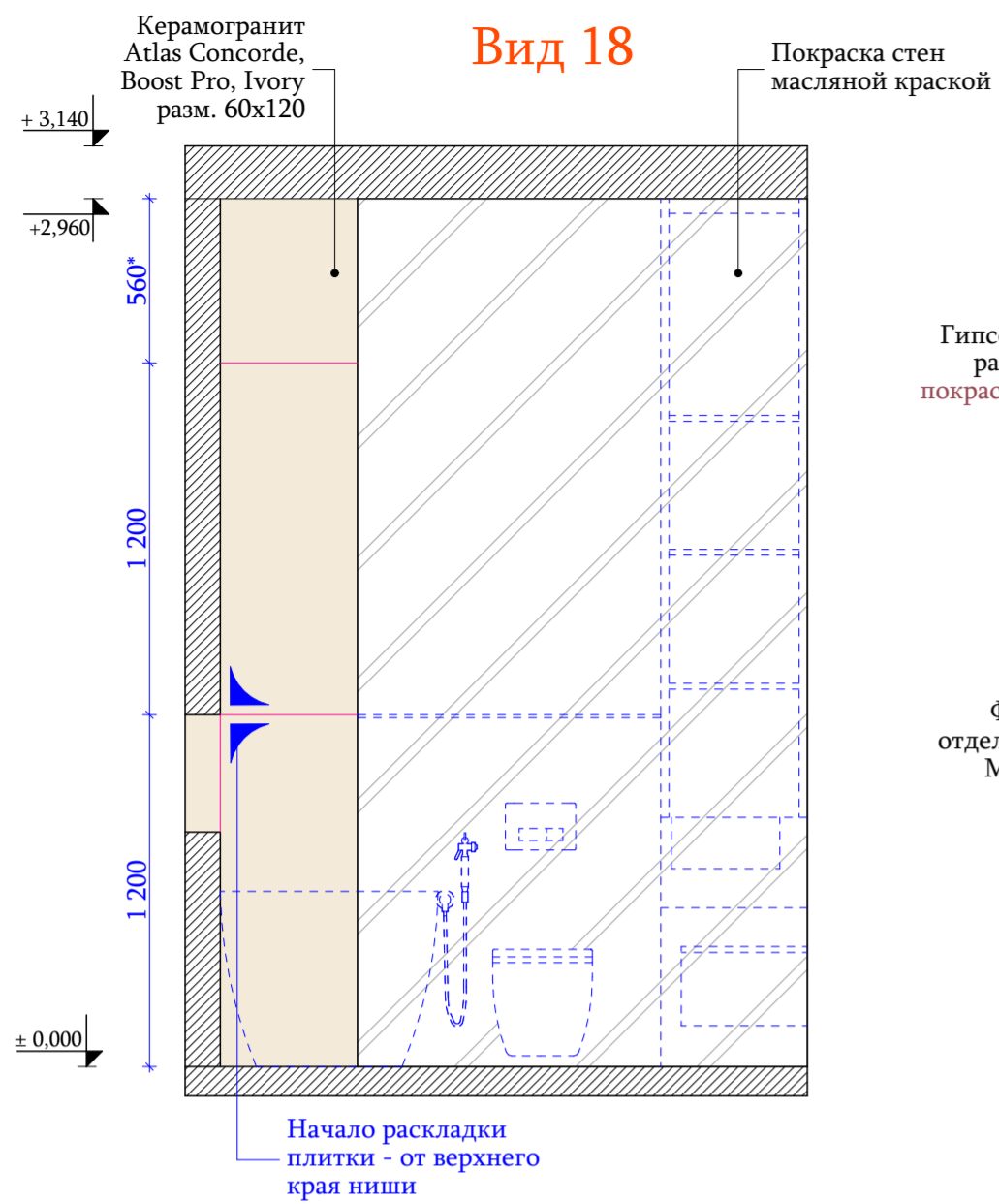

Материалы

Керамогранит Atlas Concorde, Boost Pro, Ivory разм. 75x150 S=4,5 м² - пол

Керамогранит MaxFine by Iris FMG, Marmi, Patagonia разм. 150x300 см S=6,15 м² - стены S=2,35 м² - раковина

Керамогранит Atlas Concorde, Boost Pro, Ivory разм. 60x120 S=6,75 м² - стены

Гипсовые панели AFINA разм. 600x600x23,5 мм покраска в молочный цвет S=3,45 м²

Примечания:

1. Чертеж смотреть с листом №18 ("План-схема отделки помещений").
2. ФИНАЛЬНЫЙ АРТИКУЛ КРАСКИ ВЫБРАТЬ ПОСЛЕ ВЫКРАСОВ С КОНСУЛЬТАЦИИ ДИЗАЙНЕРА.
3. ВСЕ РАЗМЕРЫ УТОЧНИТЬ ПО МЕСТУ.
4. Буквенные размеры - равные расстояния. Размеры со звездочкой (*) даны для справки.
5. НА ВСЕ ЗАКАЗНЫЕ ЭЛЕМЕНТЫ В ОБЯЗАТЕЛЬНОМ ПОРЯДКЕ ВЫЗЫВАТЬ ЗАМЕРЩИКА ФИРМЫ ПРОИЗВОДИТЕЛЯ.
6. Конструктив заказных изделий должен просчитать производитель, обеспечив все необходимые характеристики: жесткость конструкции, устойчивость и т.д. Если необходимы изменения в конструктиве для жесткости и прочее, связаться с дизайнером. Чертежи выполненные производителем, необходимо согласовать с дизайнером.

		2023 г.		www.azorskaya.ru		М 1:25	
				Заказчик: Частное лицо			
Архитектор	Фамилия И.О.	Подпись	Дата				
Дизайнер	Азорская И.Н.						
Чертежник	Меньшикова Л.М.			Дизайн-проект дома по адресу:			
				Стадия	Лист	Листов	
				РП	27	31	
				Развертки по стенам Ванной. Раскладка плитки. Вид 18-21			
				 Бюро архитектуры и дизайна Инны Азорской			

Ванна из искусственного камня
ABBER Frankfurt AM9941 белая

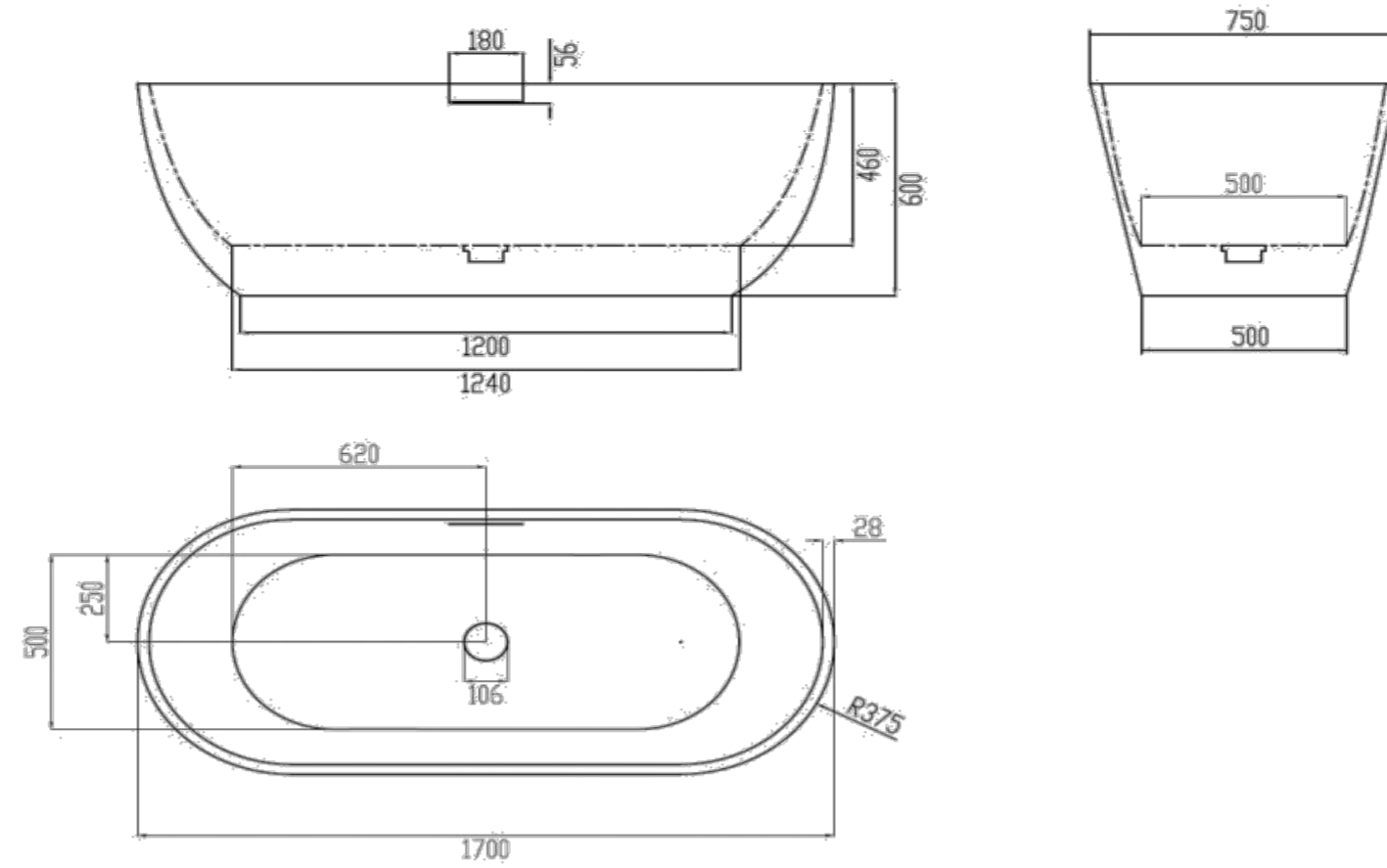

Смеситель для раковины
Boheme Spectre 452-G золото

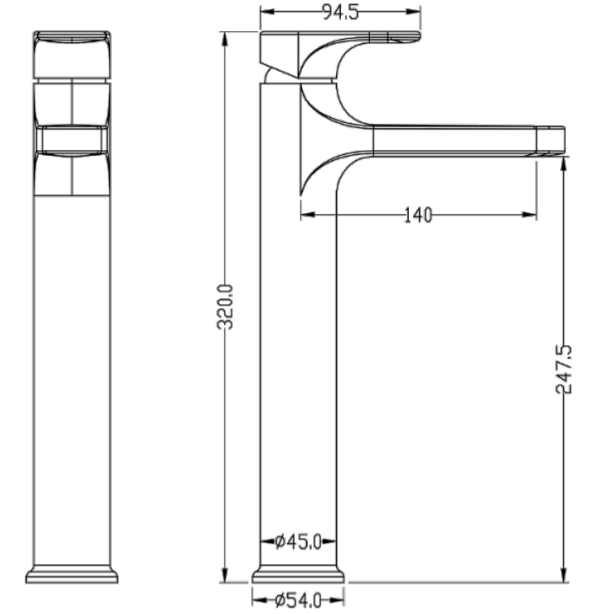

Комплект Унитаз подвесной Cezares Stylus CZR-513-TH-R + Крышка-сиденье
BelBagno BB2034SC с микролифтом + Система инсталляции для унитазов Grohe
Rapid SL 38772001 3 в 1 с кнопкой смыва (цвет под золото)

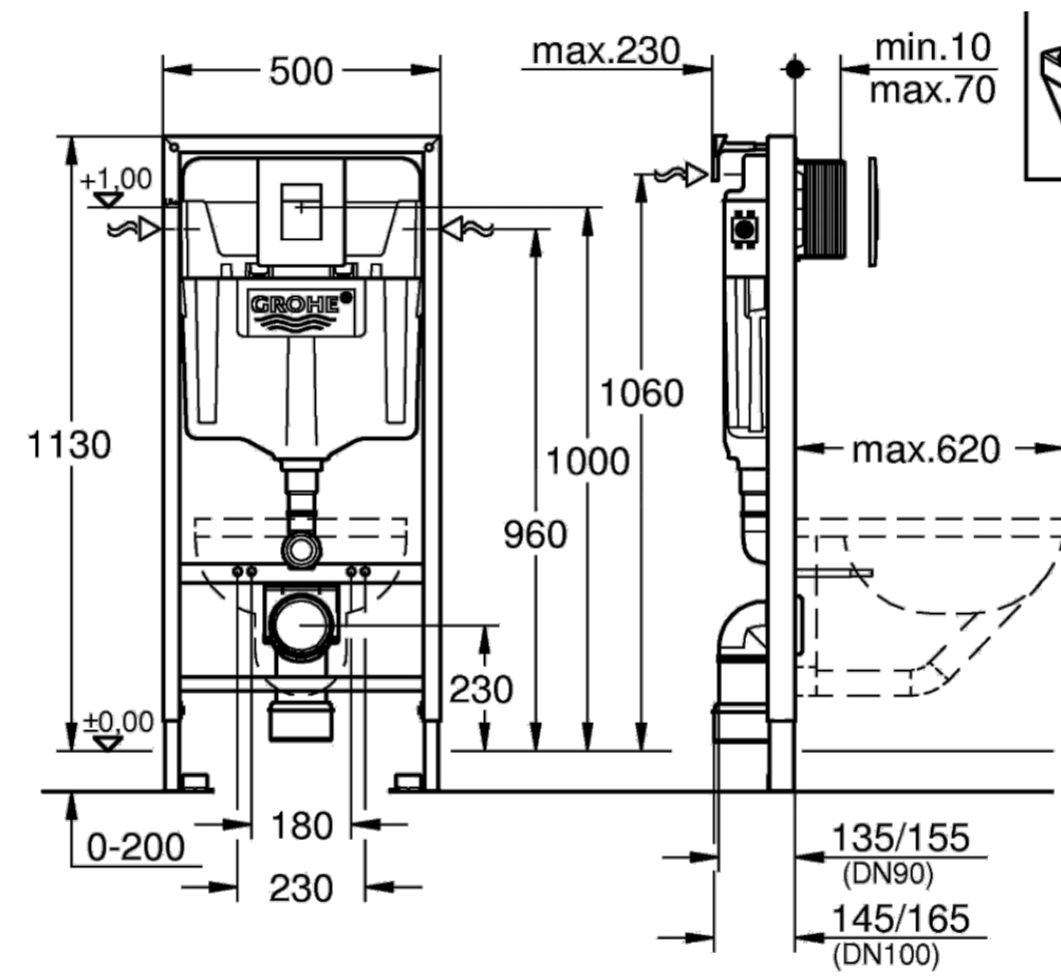
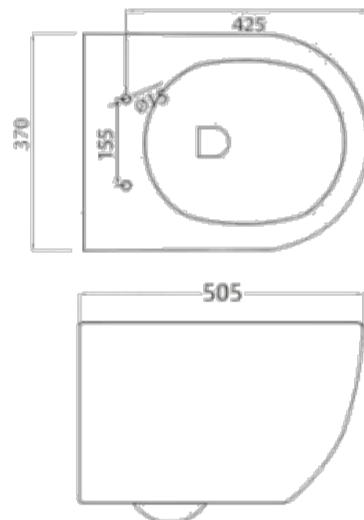
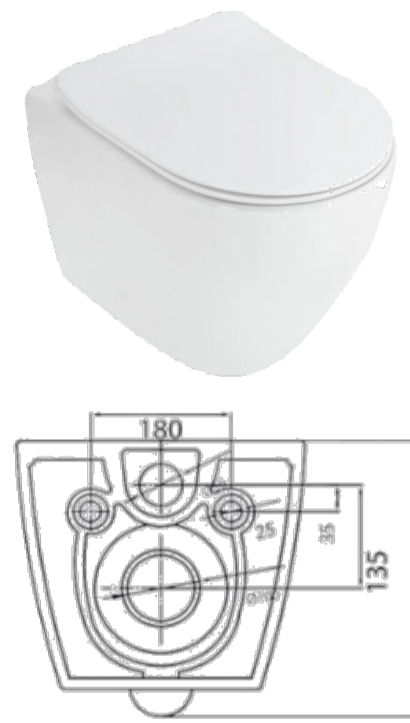

Полотенцесушитель электрический
Сунержа Ньюанс 1200 (золото)

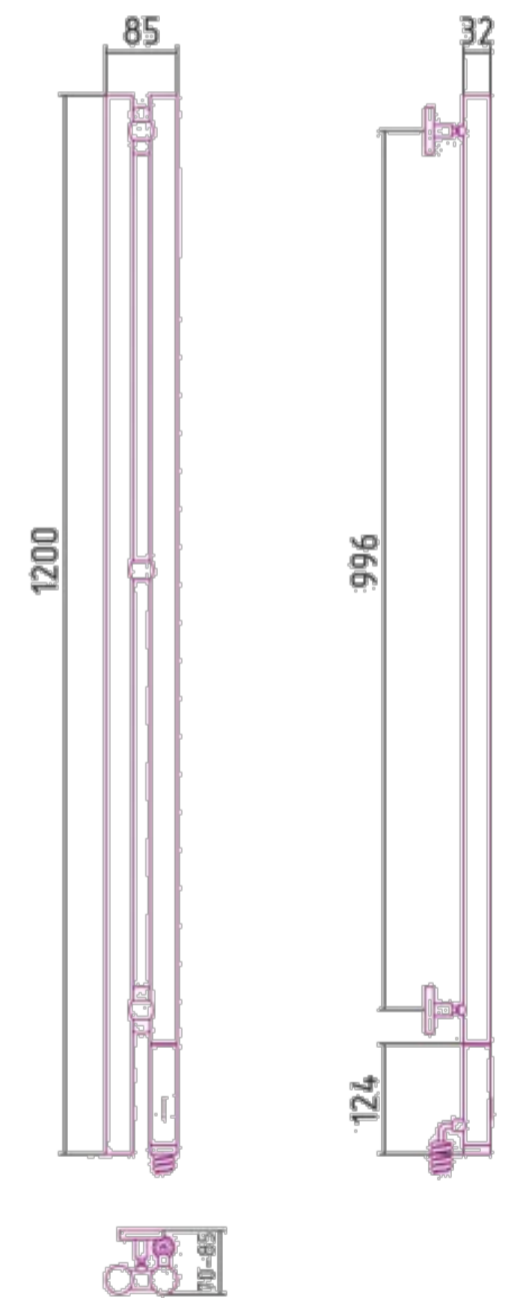

Гигиенический душ
Bossini Paloma Brass Mixer Set E37005B.021
со смесителем, с внутренней чашью, золото

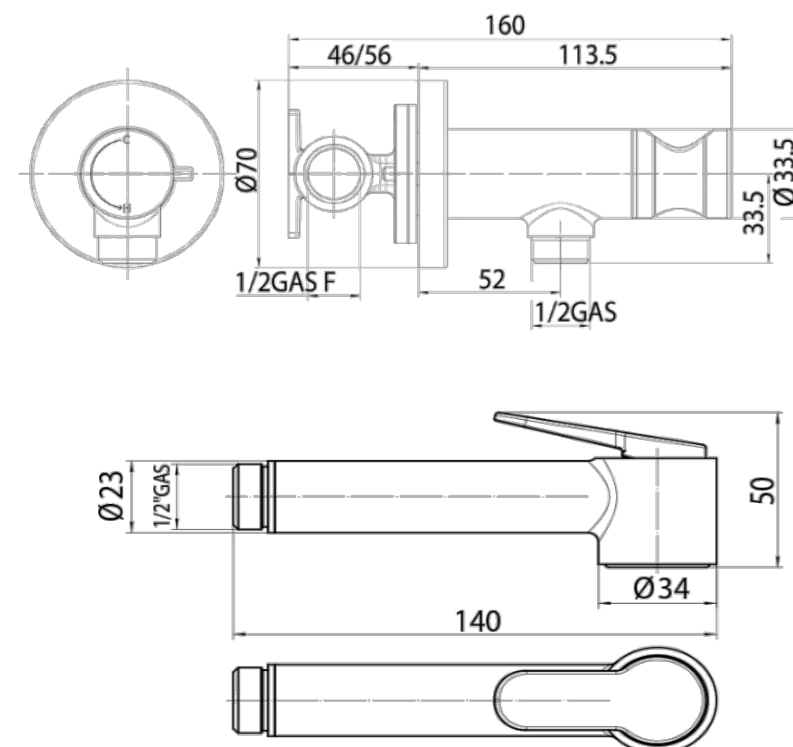

Термостатический смеситель Hansgrohe Ecostat
Comfort 13114140 для ванны с душем, шлифованная
бронза

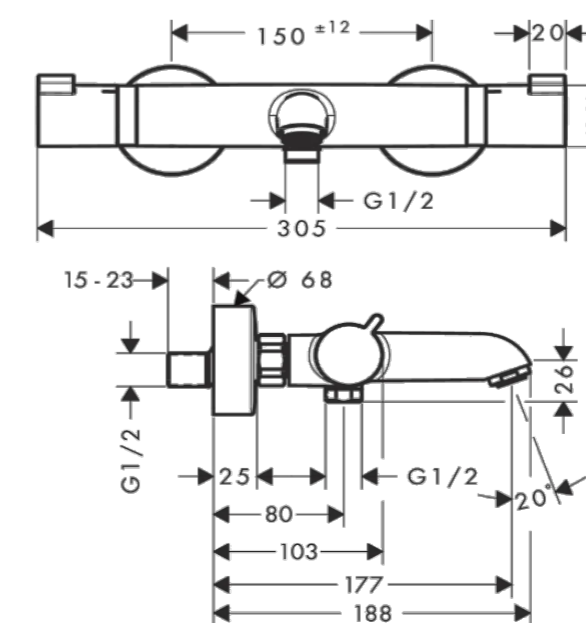

				2023 г.	www.azorskaya.ru	M 1:25	
				Заказчик: Частное лицо			
Архитектор	Азорская И.Н.	Подпись	Дата	Дизайн-проект дома по адресу:			
Дизайнер	Азорская И.Н.						
Чертежник	Меньшикова Л.М.						
				Ванная. Сантехника	Стация	Лист	Листов
					РП	28	31
					 Бюро архитектуры и дизайна Инны Азорской		

Вид 23

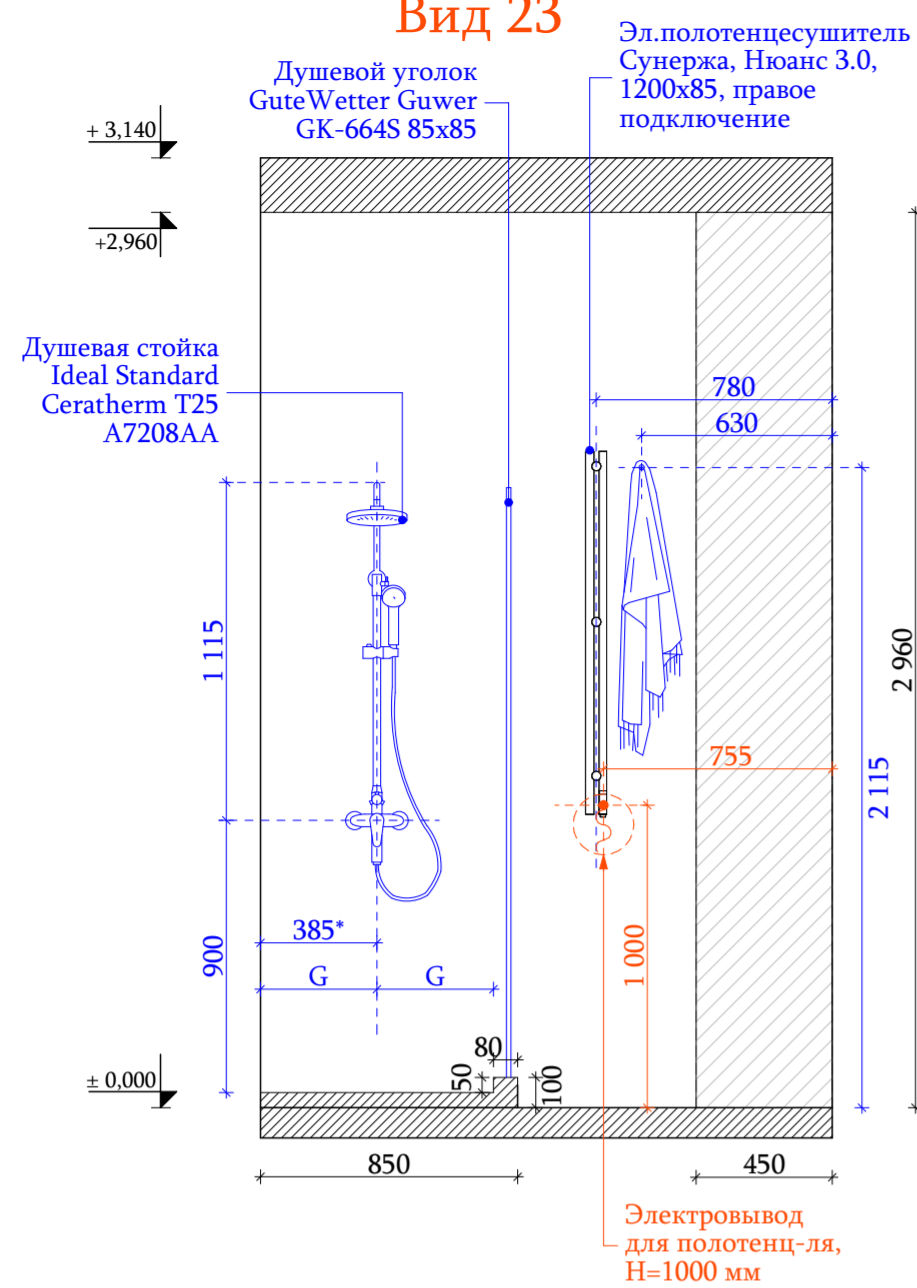

Вид 24

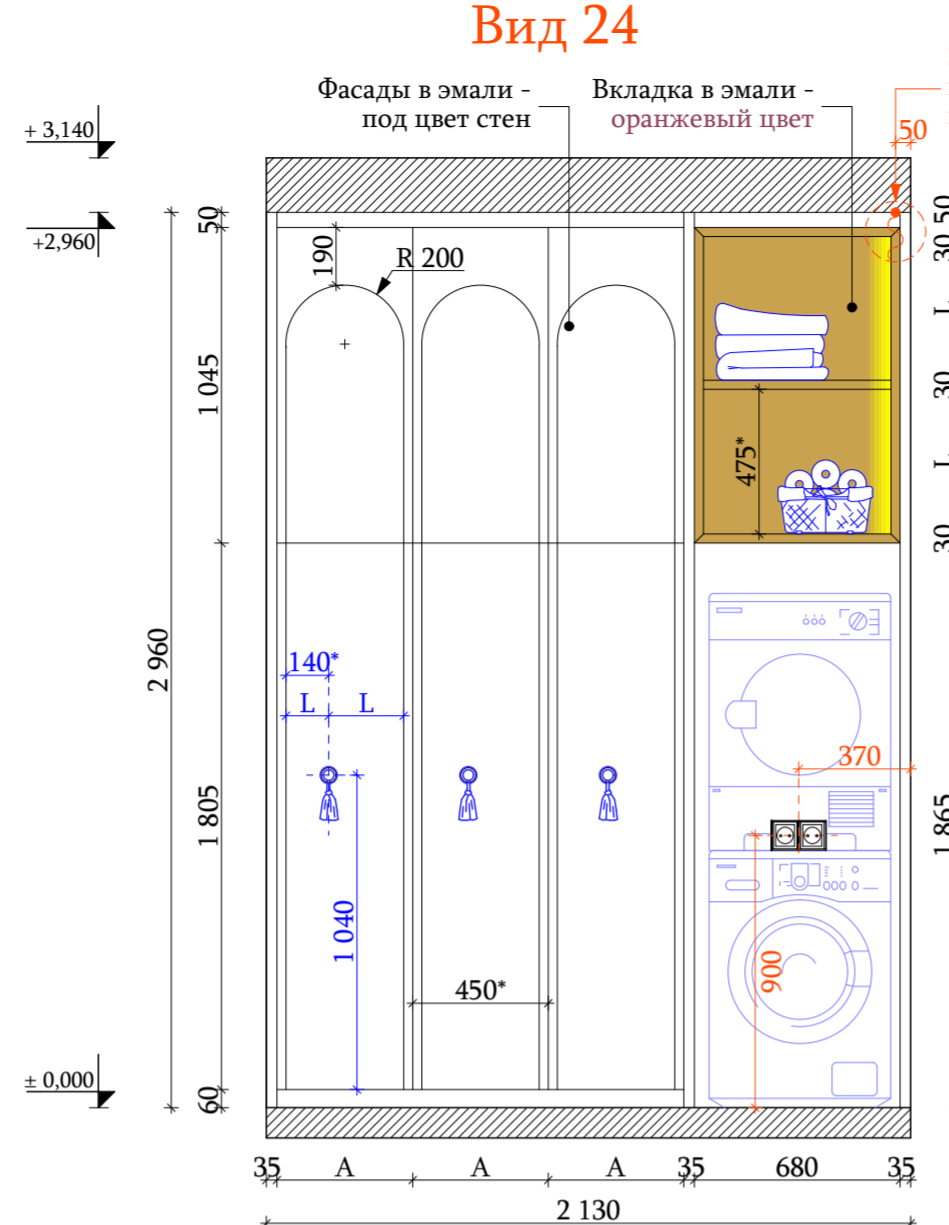

Шкаф на заказ, разм. 213x45x296 см

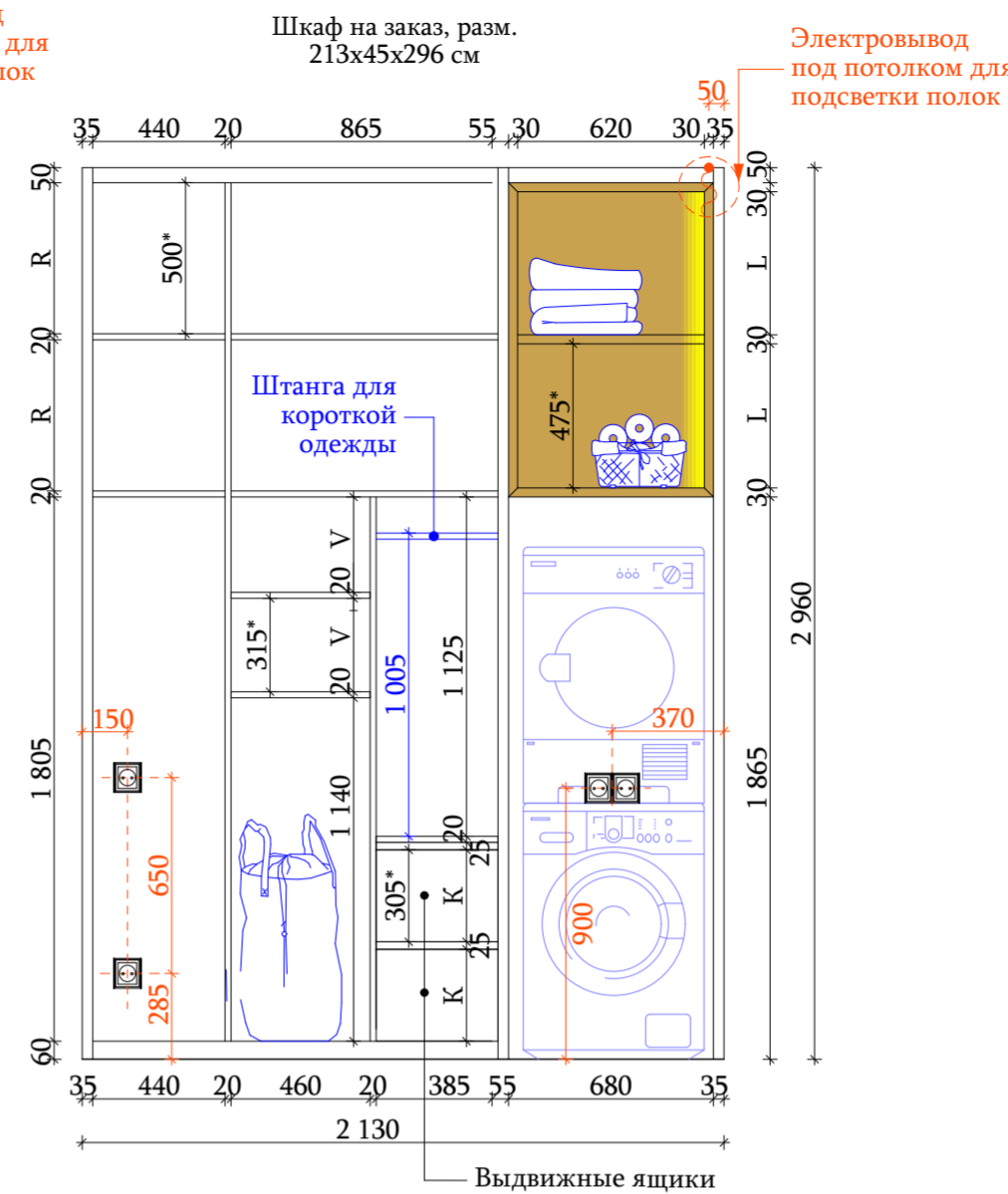

Вид 25

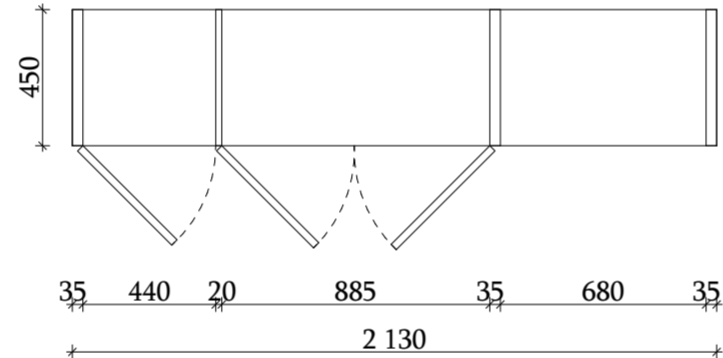
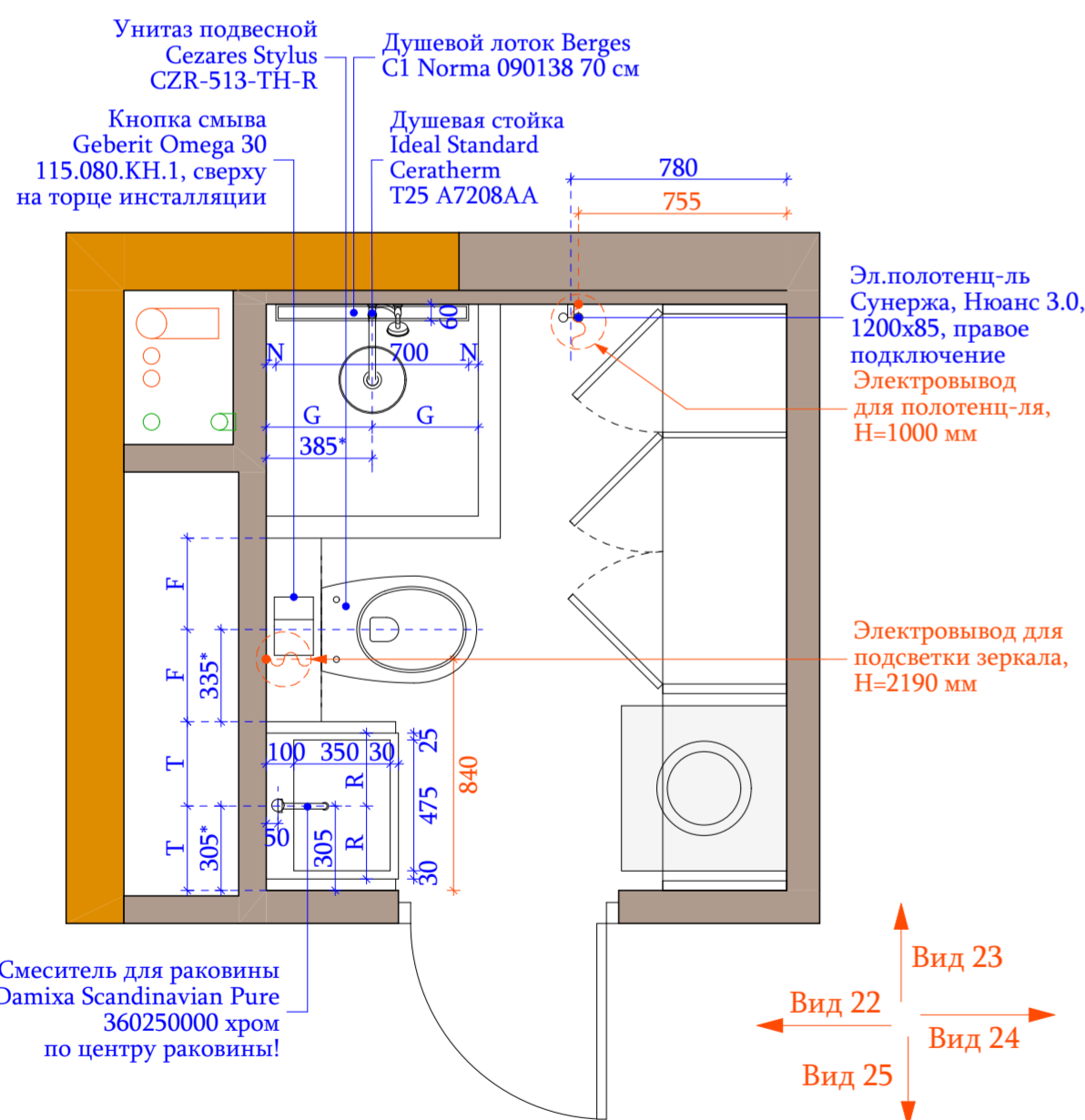
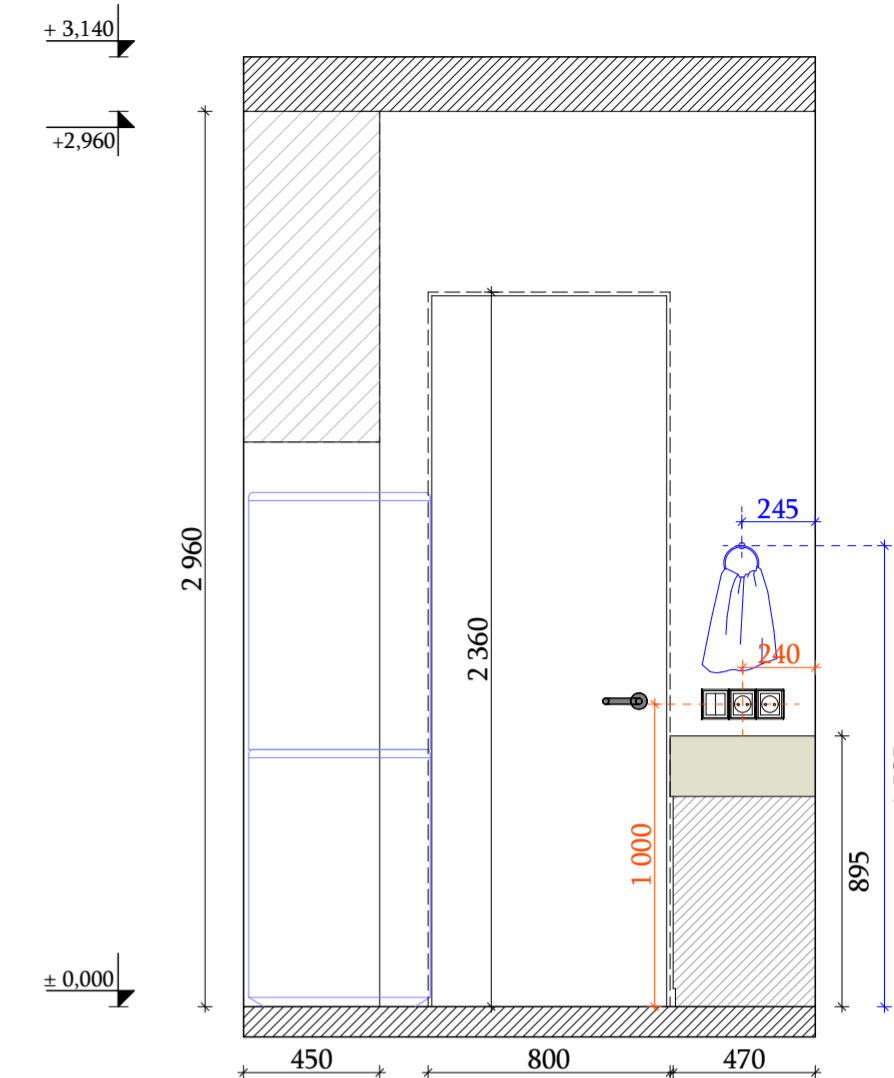

Раковина из керамогранита на заказ, разм. 53,5x48x20 см

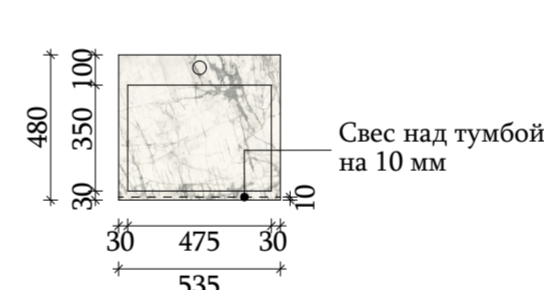
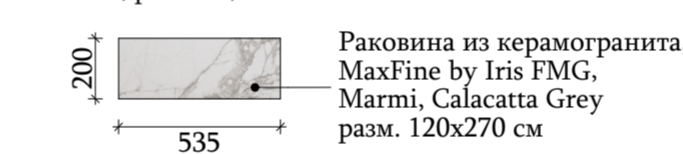

Тумба под раковину и инсталляция на заказ, разм. 128x47x89,5 см

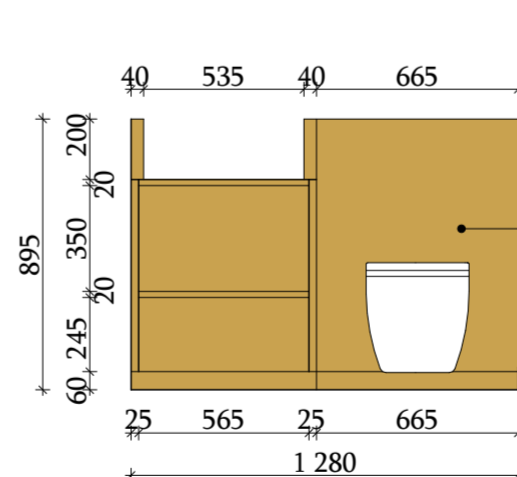

Смеситель для раковины Damixa Scandinavian Pure 360250000 хром по центру раковины!

Мебель в эмали, цвет оранжевый

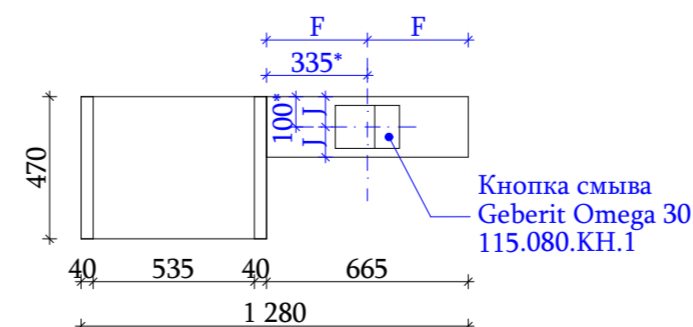

Вид 22

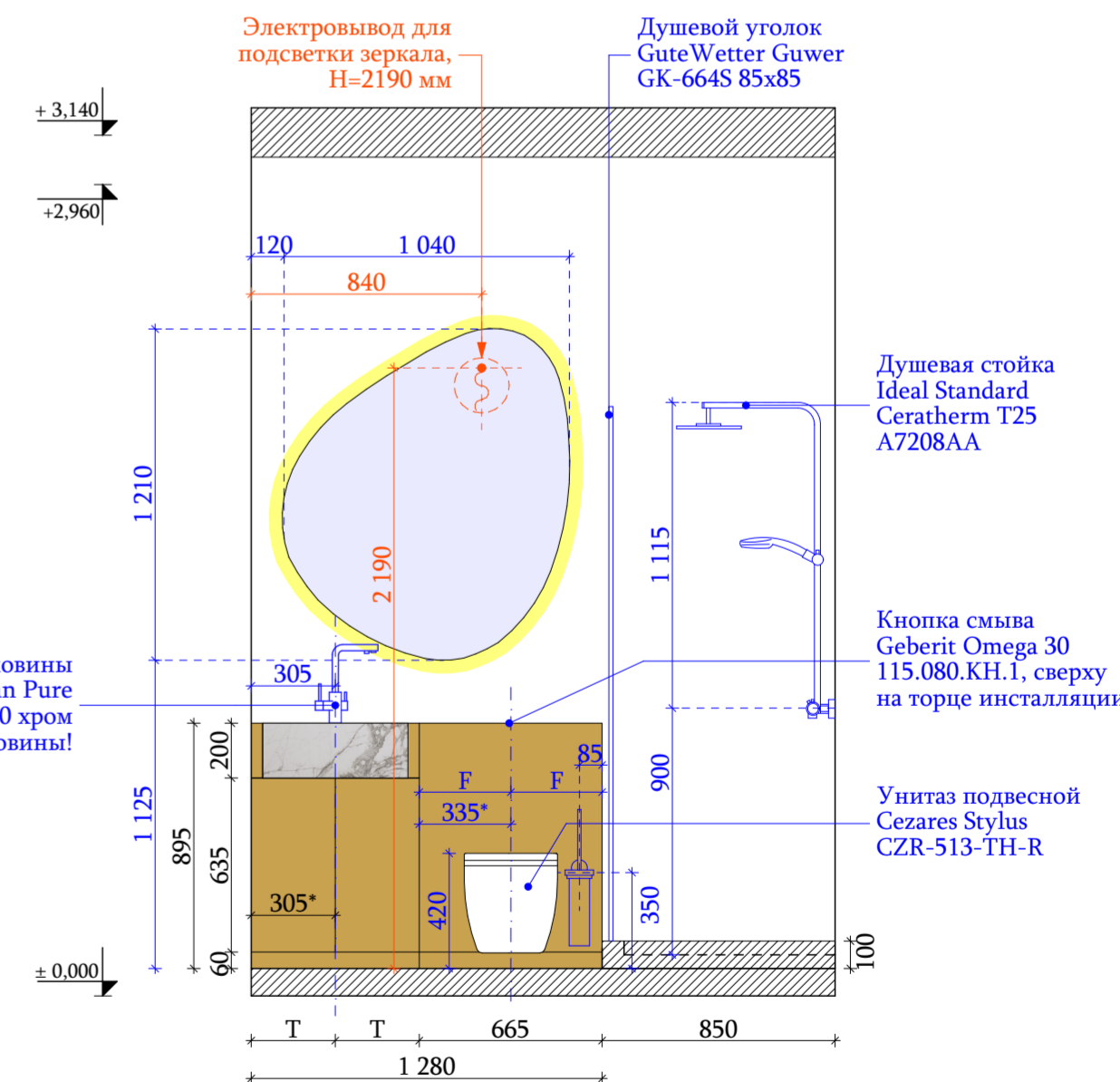

Примечания:

1. Чертеж смотреть с листом № 18 ("План-схема отделки помещений").
2. ФИНАЛЬНЫЙ АРТИКУЛ КРАСКИ ВЫБРАТЬ ПОСЛЕ ВЫКРАСОВ С КОНСУЛЬТАЦИИ ДИЗАЙНЕРА.
3. ВСЕ РАЗМЕРЫ УТОЧНИТЬ ПО МЕСТУ.
4. Буквенные размеры - равные расстояния. Размеры со звездочкой (*) даны для справки.
5. НА ВСЕ ЗАКАЗНЫЕ ЭЛЕМЕНТЫ В ОБЯЗАТЕЛЬНОМ ПОРЯДКЕ ВЫЗЫВАТЬ ЗАМЕРЩИКА ФИРМЫ ПРОИЗВОДИТЕЛЯ.
6. Конструктив заказных изделий должен просчитать производитель, обеспечив все необходимые характеристики: жесткость конструкции, устойчивость и т.д. Если необходимы изменения в конструктиве для жесткости и прочее, связаться с дизайнером. Чертежи выполненные производителем, необходимо согласовать с дизайнером.

2023 г. www.azorskaya.ru М 1:25

Архитектор	Фамилия И.О.	Подпись	Дата	Заказчик: Частное лицо			
Дизайнер	Азорская И.Н.			Дизайн-проект дома по адресу:	Стация	Лист	Листов
Чертежник	Меньшикова Л.М.				РП	29	31
				Развертки по стенам Гостевого С/У. Вид 22-25	Ирина Азорская		
				Бюро архитектуры и дизайна Ирины Азорской			

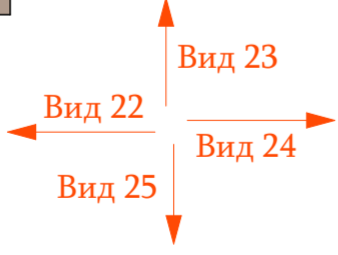
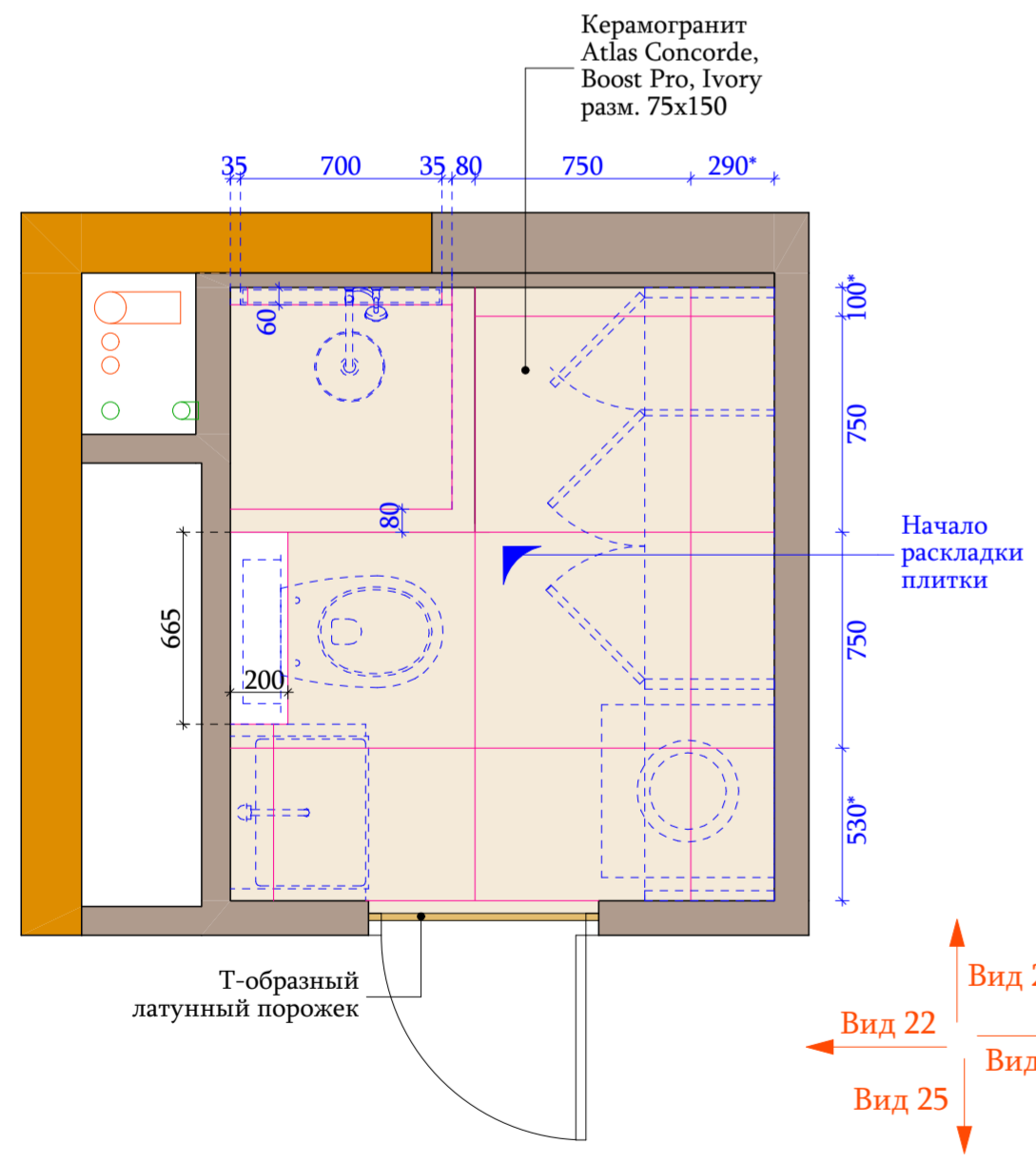
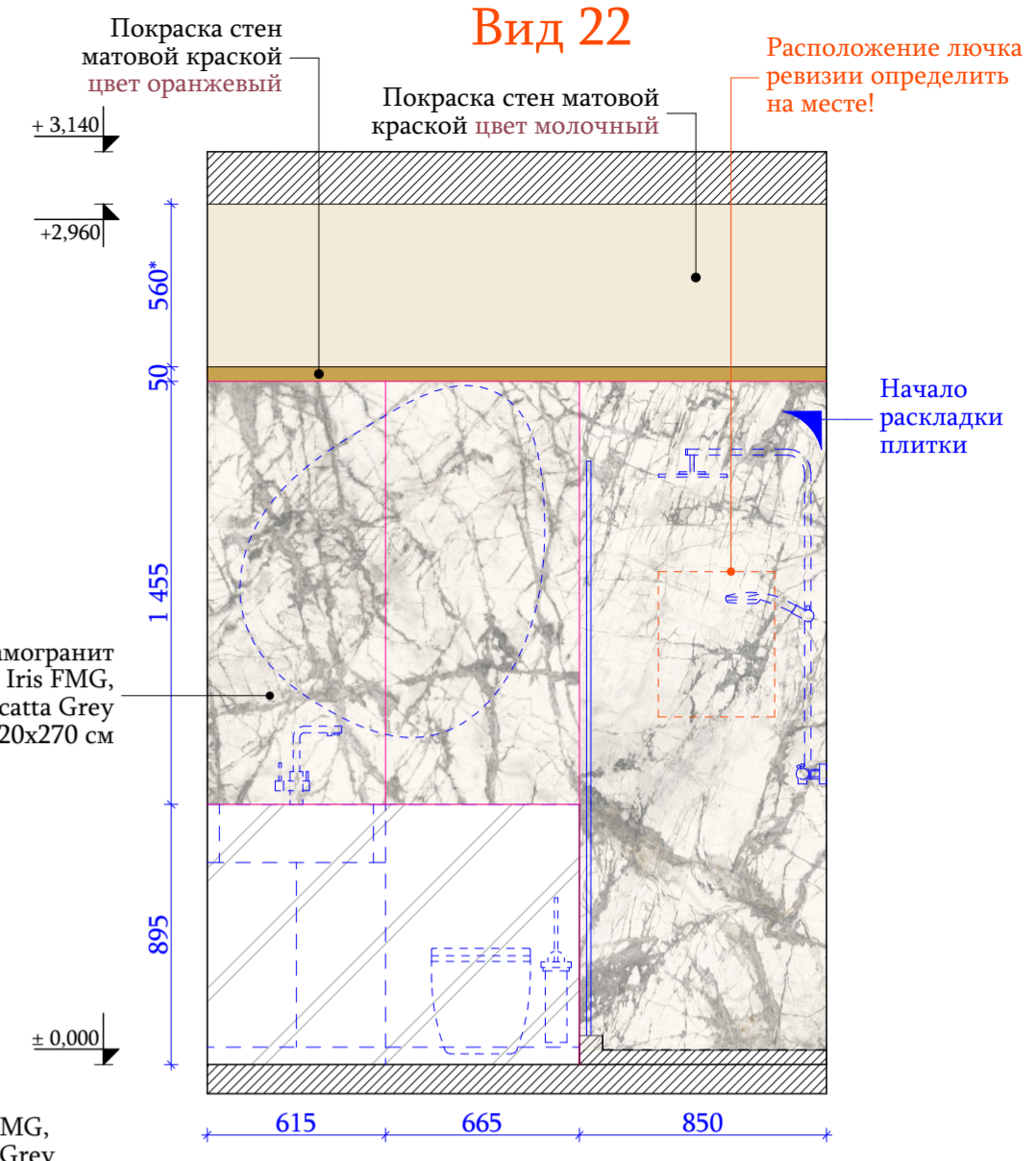
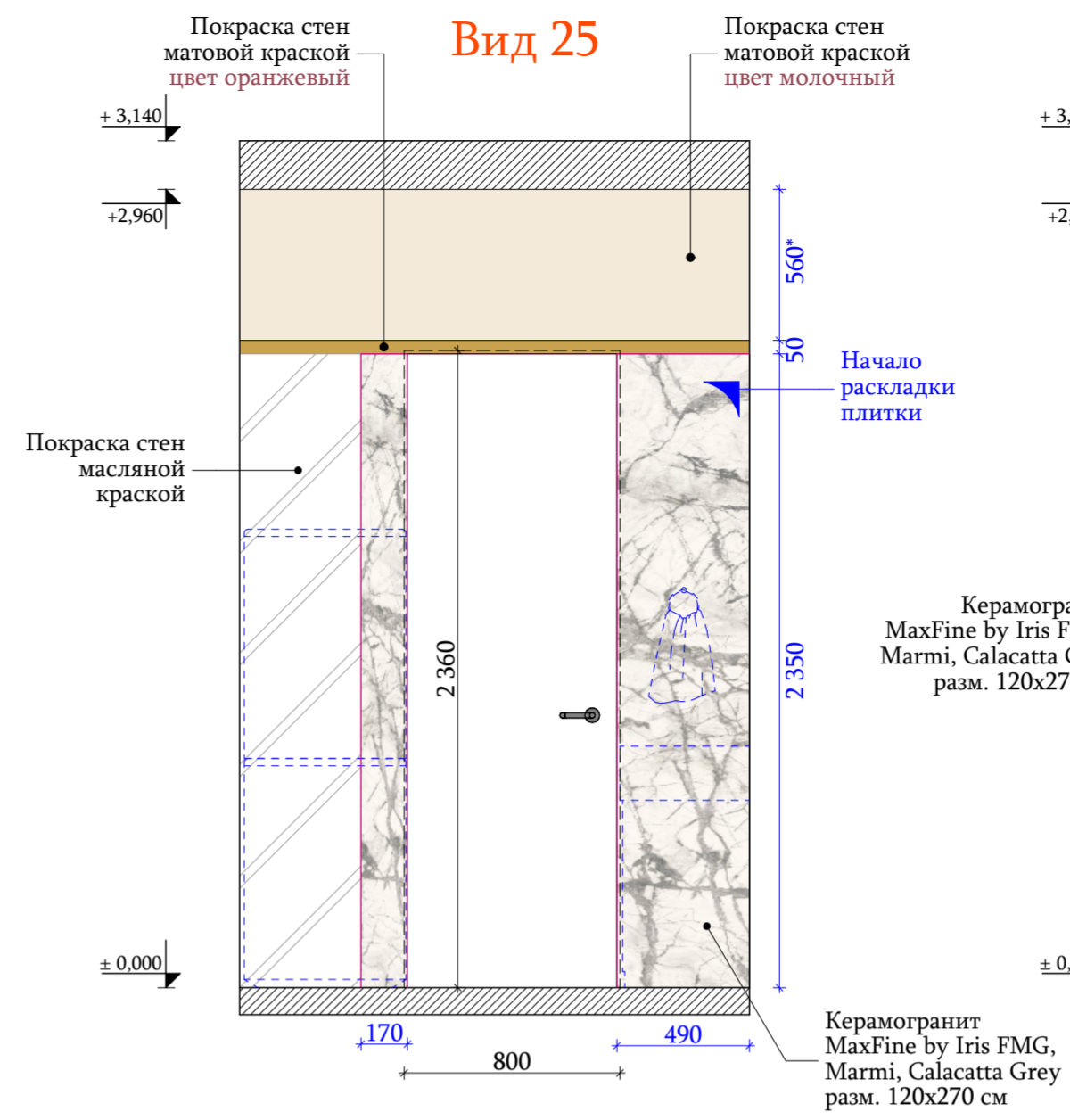
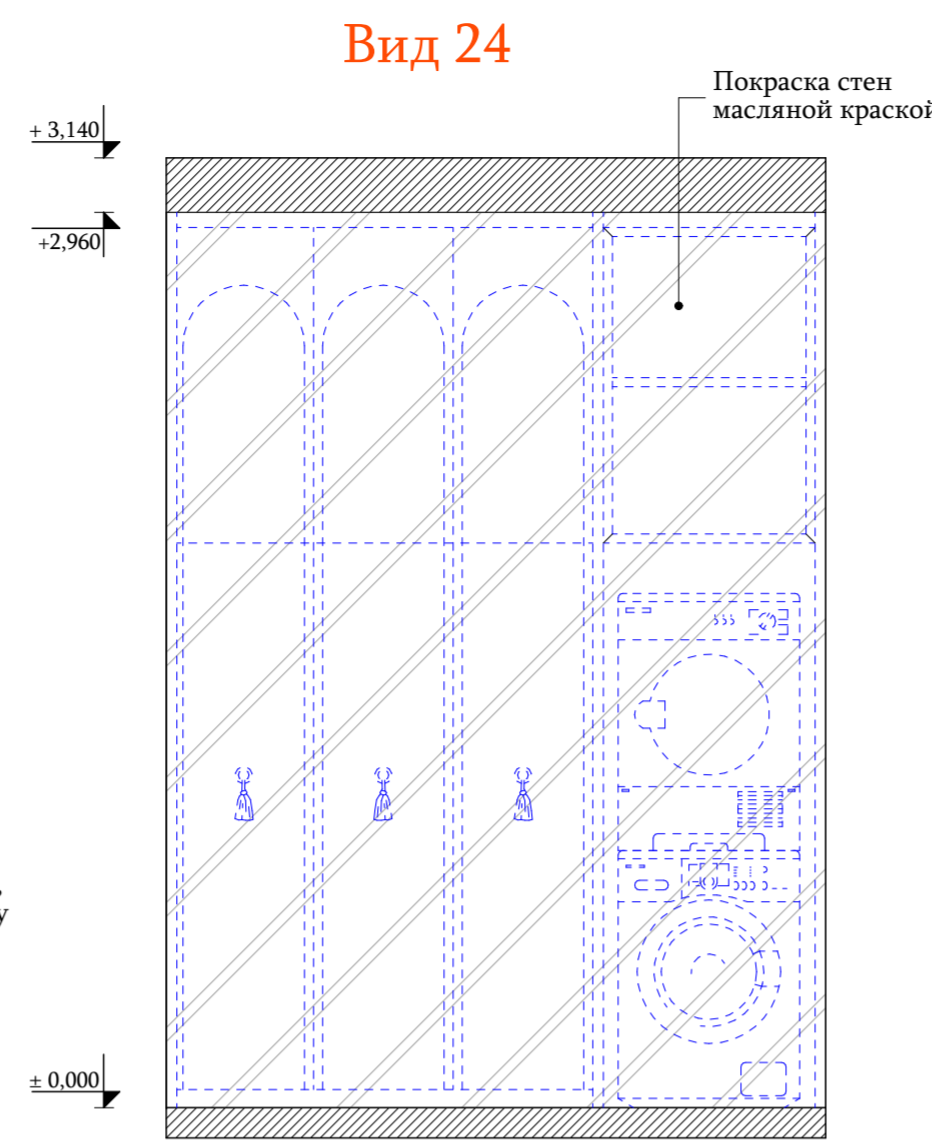
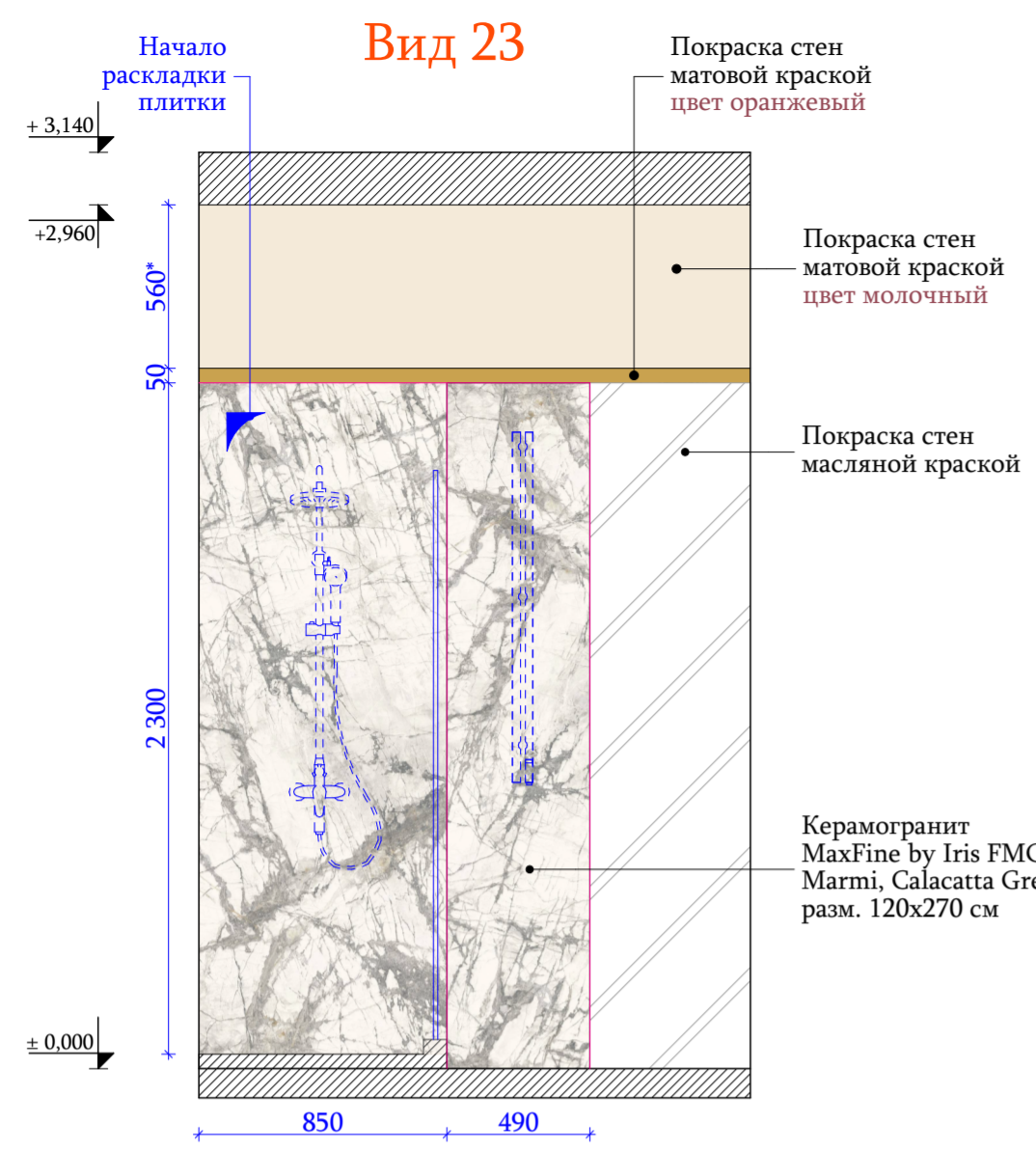

Материалы

- Краска матовая цвет молочный S=3,35 м²
- Краска матовая цвет оранжевый S=0,30 м²
- Керамогранит Atlas Concorde, Boost Pro, Ivory разм. 75x150 S=4,30 м² - пол
- Керамогранит MaxFine by Iris FMG, Marmi, Calacatta Grey разм. 120x270 см S=8,60 м² - стены S=0,30 м² - раковина

Примечания:

- Чертеж смотреть с листом № 18 ("План-схема отделки помещений").
- ФИНАЛЬНЫЙ АРТИКУЛ КРАСКИ ВЫБРАТЬ ПОСЛЕ ВЫКРАСОВ С КОНСУЛЬТАЦИИ ДИЗАЙНЕРА.
- ВСЕ РАЗМЕРЫ УТОЧНИТЬ ПО МЕСТУ.
- Буквенные размеры - равные расстояния. Размеры со звездочкой (*) даны для справки.
- НА ВСЕ ЗАКАЗНЫЕ ЭЛЕМЕНТЫ В ОБЯЗАТЕЛЬНОМ ПОРЯДКЕ ВЫЗЫВАТЬ ЗАМЕРЩИКА ФИРМЫ ПРОИЗВОДИТЕЛЯ.
- Конструктив заказных изделий должен просчитать производитель, обеспечив все необходимые характеристики: жесткость конструкции, устойчивость и т.д. Если необходимы изменения в конструктиве для жесткости и прочее, связаться с дизайнером. Чертежи выполненные производителем, необходимо согласовать с дизайнером.

		2023 г.		www.azorskaya.ru		М 1:25			
				Заказчик: Частное лицо					
Архитектор	Фамилия И.О.	Подпись	Дата						
Дизайнер	Азорская И.Н.								
Чертежник	Меньшикова Л.М.								
				Дизайн-проект дома по адресу:			Стация	Лист	Листов
				Развертки по стенам Гостевого С/У. Раскладка плитки. Вид 22-25			РП	30	31
								Бюро архитектуры и дизайна Ины Азорской	

Система инсталляции для унитазов Geberit Omega 12 111.003.00.1



Унитаз подвесной Cezares Stylus CZR-513-TH-R

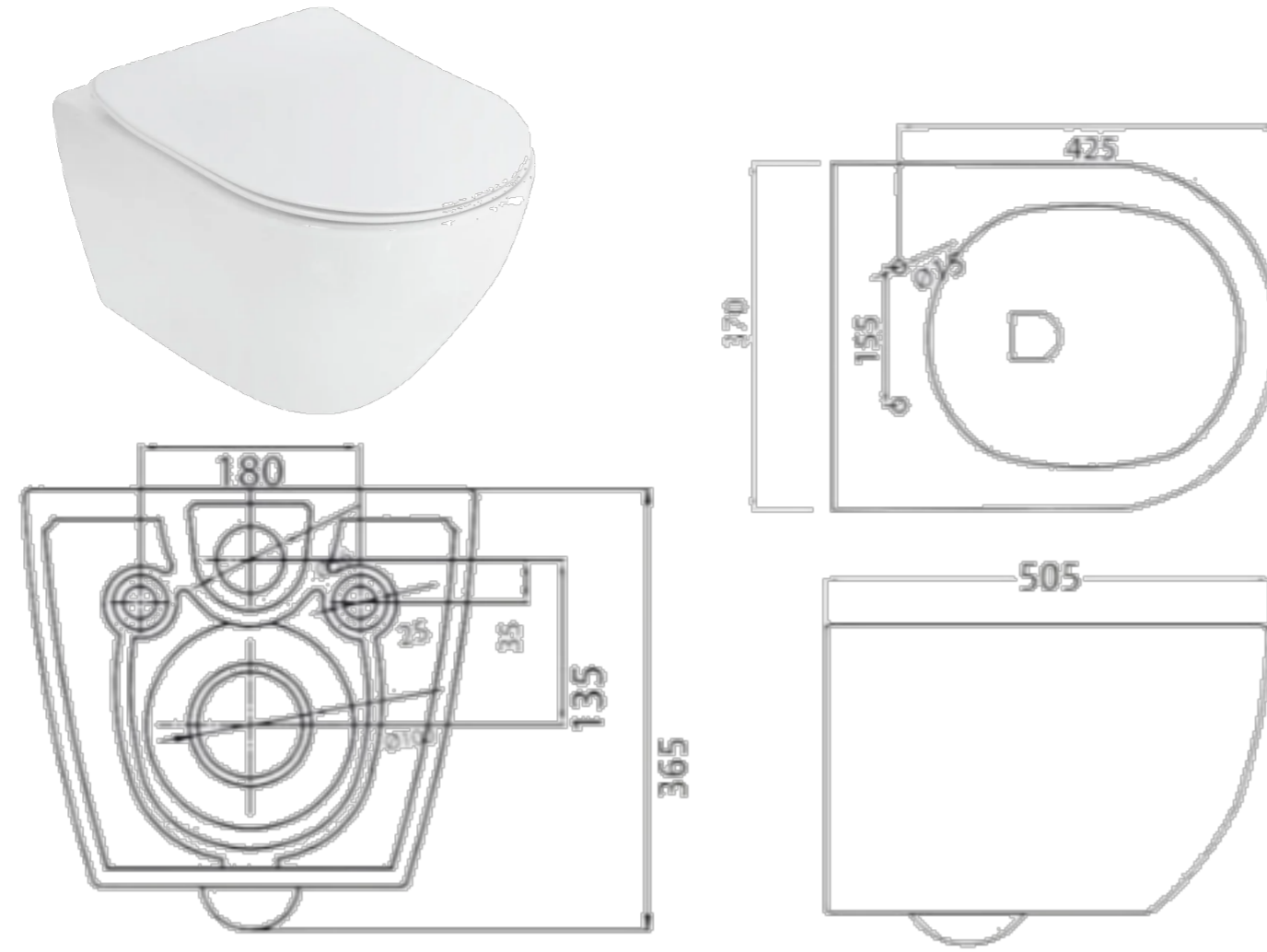

Полотенцесушитель электрический Сунержа Нюанс 1200 (белый)

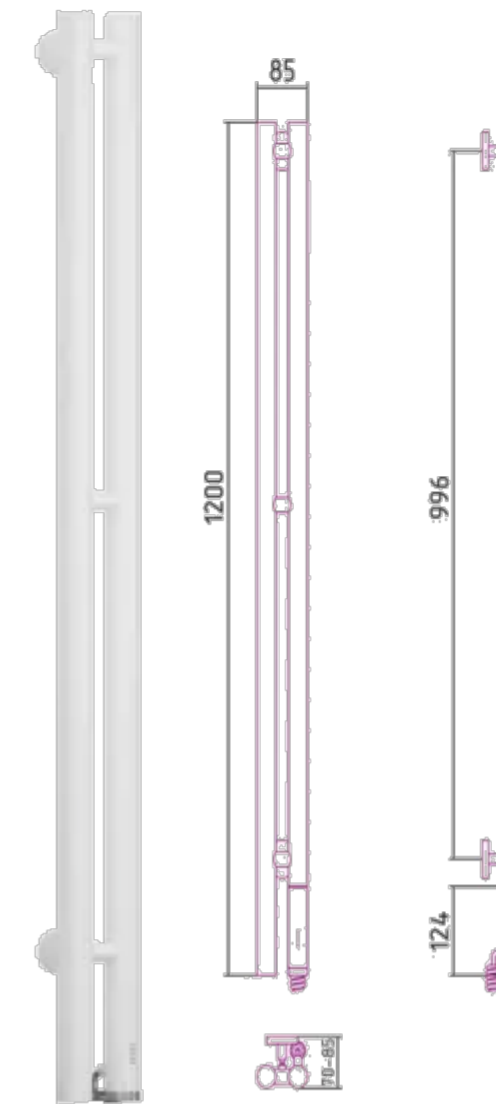

Душевая стойка Ideal Standard Ceratherm T25 A7208AA

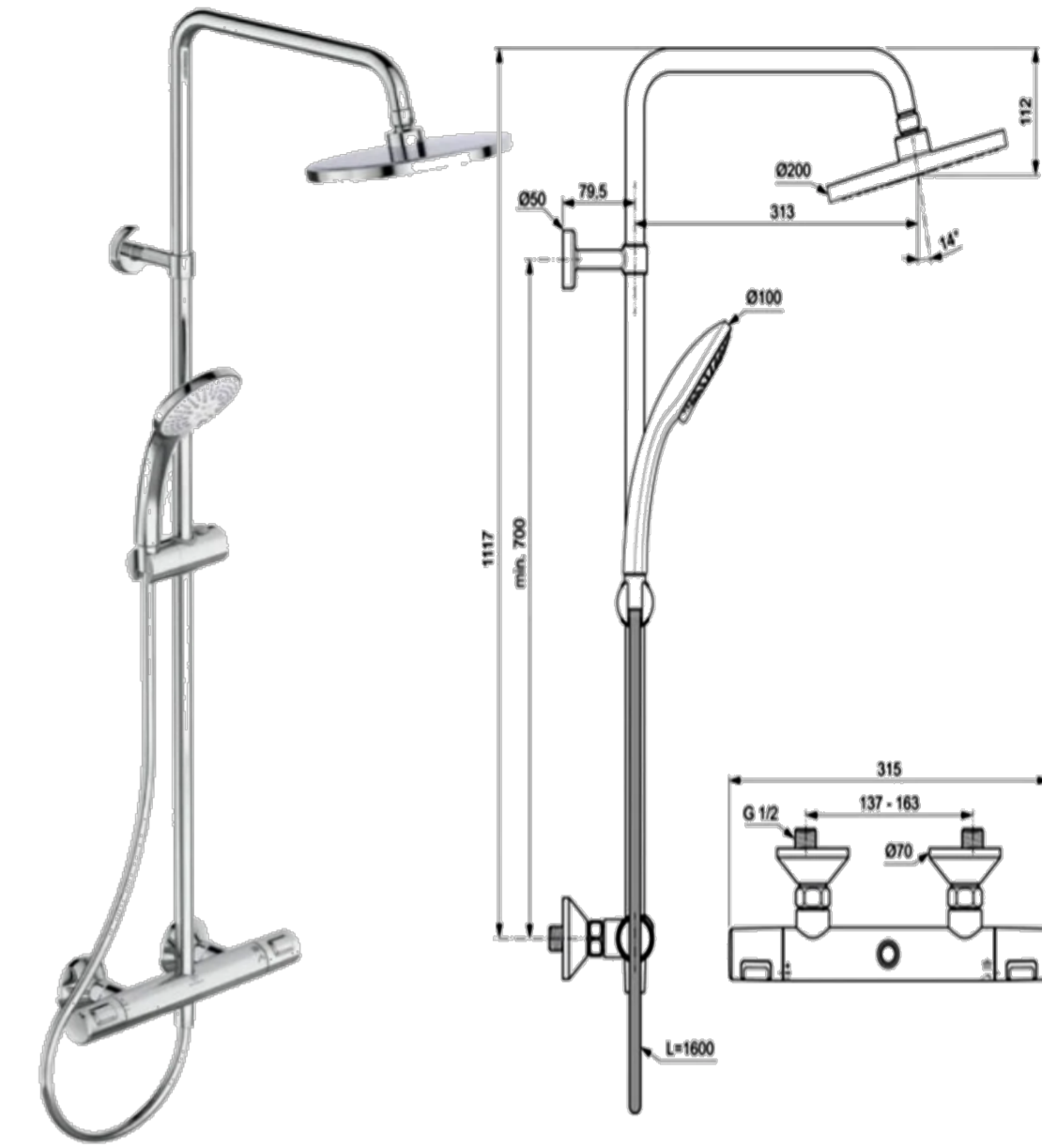

Кнопка смыва Geberit Omega 30 115.080.KH.1 хром, матовый хром

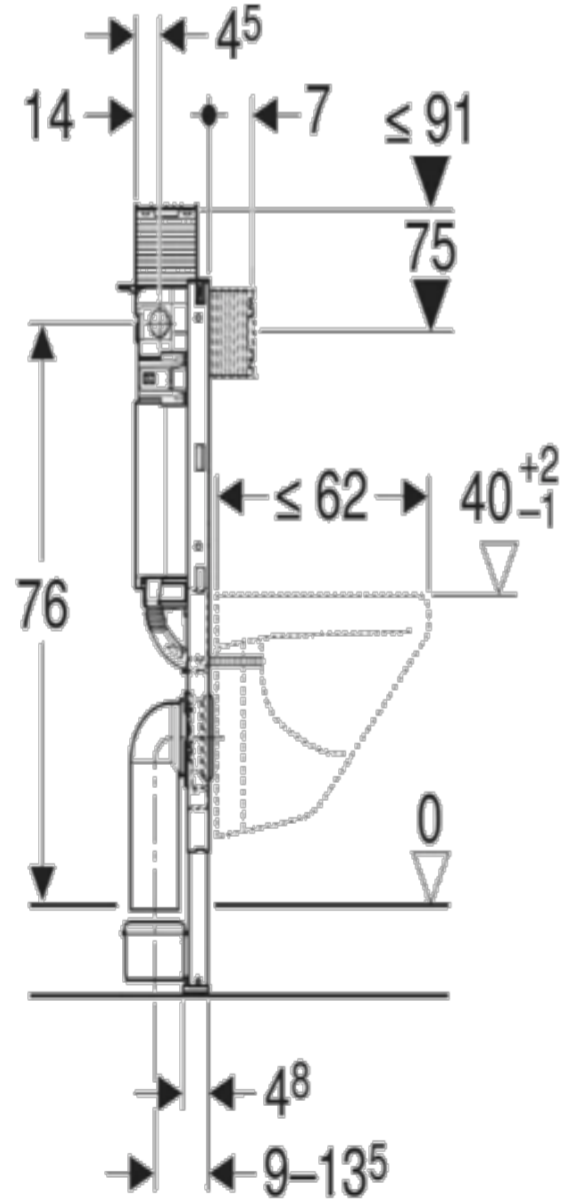
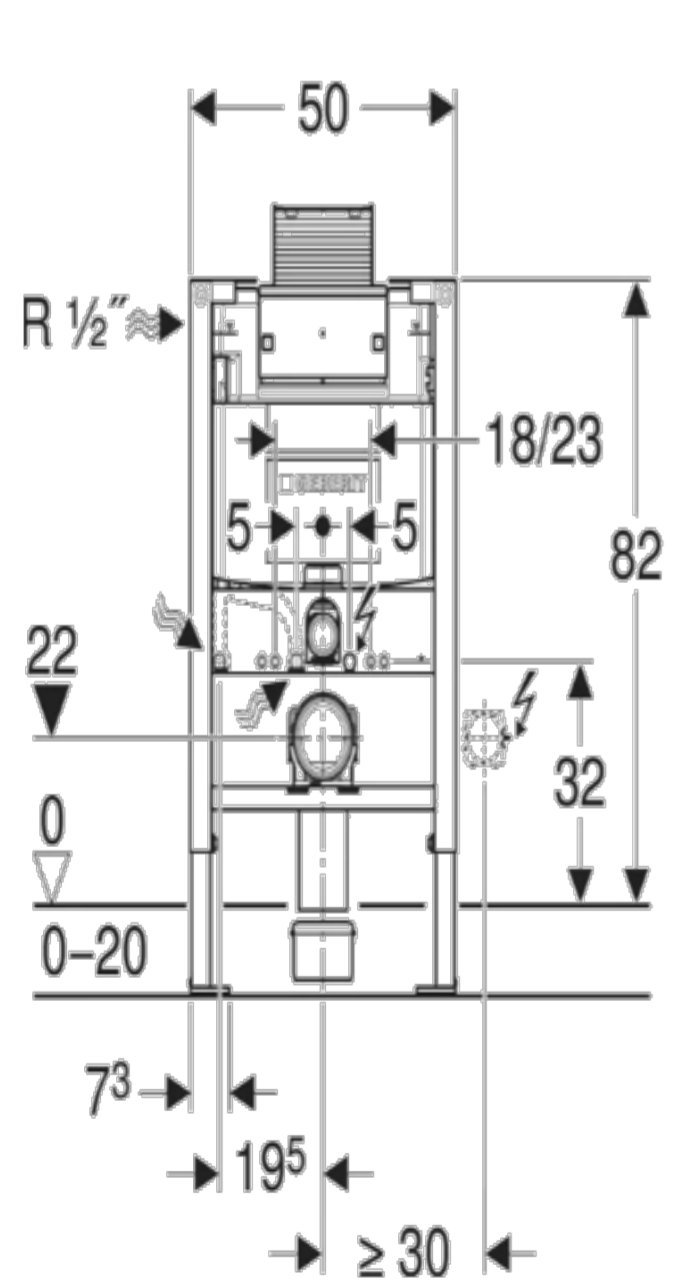

Смеситель для раковины Damixa Scandinavian Pure 360250000 хром

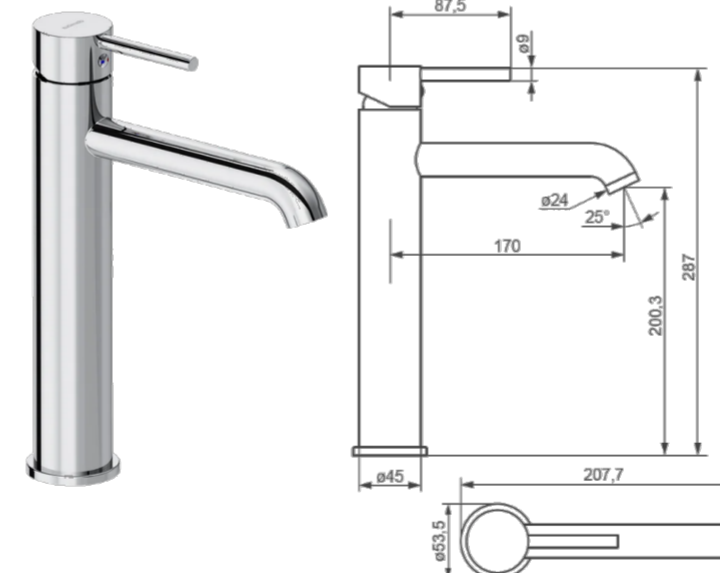

Душевой уголок GuteWetter Guwer GK-664S 85x85

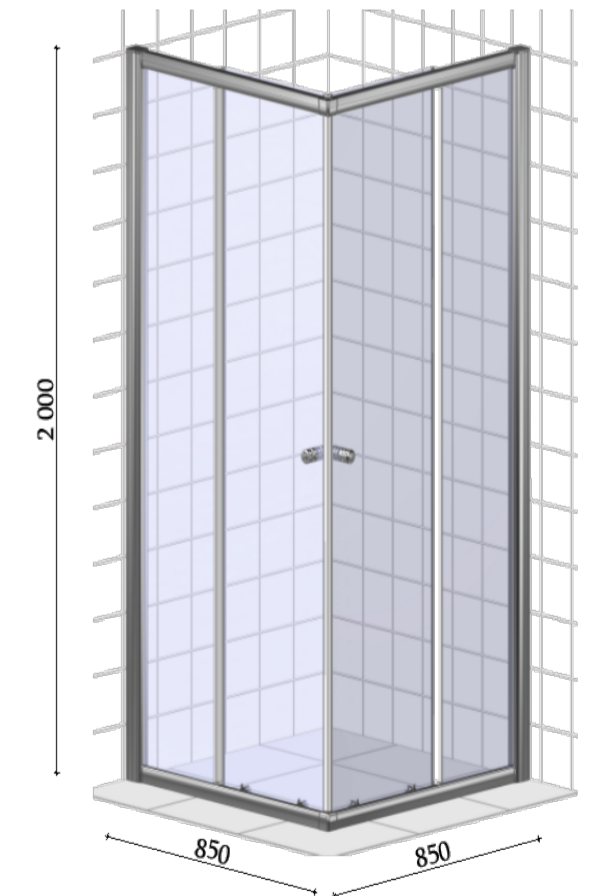

Душевой лоток Berges C1 Norma 090138 70 см

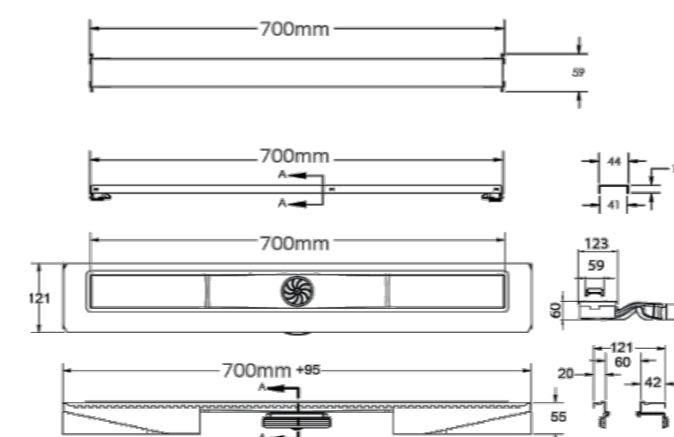

				2023 г.	www.azorskaya.ru	М 1:25
				Заказчик: Частное лицо		
Архитектор	Фамилия И.О.	Подпись	Дата	Дизайн-проект дома по адресу:		
Дизайнер	Азорская И.Н.					
Чертежник	Азорская И.Н.					
				Гостевой С/У. Сантехника		
				Стация	Лист	Листов
				РП	31	31
				Ирина Азорская		
				Бюро архитектуры и дизайна Ирины Азорской		