

ВЕДОМОСТЬ РАБОЧИХ ЧЕРТЕЖЕЙ

Марка-лист	Наименование	Примеч.
1.	Общие данные (начало).	
2.	Общие данные (продолжение).	
3.	Общие данные (окончание).	
4.	Таблица архитектурных решений фасадов	
5.	Фасад в осях 1-8, цветовой решения	
6.	Фасад в осях 8-1, цветовой решения	
7.	Фасад в осях Л-А, цветовой решения	
8.	Фасад в осях А-Л, цветовой решения	
9.	Фасад в осях Л-В, цветовой решения	
10.	Фасад в осях В-Л, цветовой решения	
11.	Фасад в осях 1-8	
12.	Фасад в осях 8-1	
13.	Фасад в осях Л-А	
14.	Фасад в осях А-Л	
15.	Фасад в осях Л-В	
16.	Фасад в осях В-Л	
17.	Разрез 1-1	
18.	План 1-го этажа	
19.	План 2-го этажа	
20.	План 3-го этажа	
21.	План кровли	
22.	План перемячек 1-го этажа	
23.	План перемячек 2-го этажа	
24.	План перемячек 3-го этажа	
25.	Экспликация полов	
26.	Вероятность перемячек, спецификация элементов	
27.	Маркировка полов 1-го этажа	
28.	Маркировка полов 2-го этажа	
29.	Маркировка полов 3-го этажа	
30.	Маркировка проемов 1-го этажа	
31.	Маркировка проемов 2-го этажа	
32.	Маркировка проемов 3-го этажа	

1. ОБЩИЕ ДАННЫЕ

Эскизный проект разработан на основании задания на проектирование согласно действующих норм и правил.
Использование нормы для разработки проекта: СНиП 31-06-2009 "Общественные здания и сооружения", СанПиН 2.4.2.2821-10, СанПиН 2.4.5.2409-08

- 1.1 Класс ответственности здания - I
- 1.2 Климатические условия - по району 1В
- 1.3 Расчетная температура наружного воздуха - 37°C
- 1.4 Расчетная снеговая нагрузка - 1,8 кПа
- 1.5 Расчетной напор ветра (нормативный) - 0,30 кПа
- 1.6 Отопительный период - 216 сут.
- 1.7 Рельеф площадки - спокойный.
- 1.8 Влажностная зона - сухая.

1.1 Технико-экономические показатели

N п/п	НАИМЕНОВАНИЕ ПОКАЗАТЕЛЕЙ	Ед. измерения	Количество
1	Этажность	этаж	3
2	Строительный объем здания, в том числе:	м ³	23619,22
	строительный объем наземной части здания	м ³	22173,15
	строительный объем подземной части здания	м ³	1446,07
3	Площадь застройки	м ²	1707,36
4	Общая площадь здания	м ²	4188,20
5	Полезная площадь здания	м ²	4036,80
6	Расчетная площадь здания	м ²	2985,18

Настоящий проект выполнен в соответствии с действующими нормами и правилами.
При соблюдении мероприятий, указанных в проекте, гарантируется взрывобезопасность и пожаробезопасность здания во время его эксплуатации.

Гл. инженер проекта

Федоров Е.А.

ИЗМ.	КОД	УЧ.	ЛИСТ	№ ДОК.	ПОДПИСЬ	ДАТА	СТАДИЯ	ЛИСТ	ЛИСТОВ	
							Архитектурные решения	П	1	32
							Общие данные (начало)			000 "НовосибЭксперт"
										г. Новосибирск

33-12-АР

Средняя общеобразовательная школа на 250 мест
в с. Сафакулево Сафакулевского района

Архитектор

Федоров

Архитектор

Тонколий

С О Г Л А С О В А Н О

Инв. N подл. Подпись и дата Взам. инв. N

КОПИРОВАЛ

2. ОБЪЕМНО-ПЛАНИРОВОЧНОЕ РЕШЕНИЕ.

Проектируемое здание расположено на территории существующего здания школы с. Сафакулево и является дополнительным учебным корпусом для учащихся II–III ступени образования.

Проектируемое здание 3-х этажное, симметричное в плане. В плане имеет П-образную форму с организацией внутреннего двора.

Высота этажей – 3,3м., межэтажного – 2,8м в чистоте.

Общая численность учащихся средней школы – 460 человек.

Численность учащихся обучающихся в проектируемом здании – 250 человек.

Расчетная максимальная наполняемость класса – 20 человек.

Процесс обучения рассчитан на 2 параллели.

Обучение детей 1–4 классов организовано в существующем учебном корпусе.

В данном корпусе располагаются и учебные мастерские для мальчиков.

На 1 этаже проектируемого здания расположены вестибюль с гардеробом учащихся, помещения спортзала и помещения общего доступа учащихся 1–11 классов.

Помещения общего доступа для учащихся всех возрастных категорий: медблок, и столовая. При столовой запроектирован гардероб для детей младших классов.

При спортзале запроектированы раздевалки девочки и мальчики с душевыми и санузлами, снаряжая, кабинет физкультурного инструктора.

Медблок состоит из помещений: кабинет врача, процедурный кабинет, кабинет логопеда, кабинет психолога.

Работа столовой осуществляется на сырье. Для этого запроектированы необходимые производственные помещения согласно нормам оснащения предприятий питания общеобразовательных учреждений.

Питание учащихся в столовой организуется в 2 посадки.

Зал столовой рассчитан на 240 посадочных мест.

Актовый зал школы расположен на втором этаже проектируемого здания.

Актовый зал рассчитан на 140 посадочных места и оборудован эстрадой.

На 1/4 площади зал устраивается закрепленными к полу стульями с устройством подиума с перепадом высот.

При актовом зале запроектированы артистические, скляские помещения и технические помещения для оператора мультимедийного видеопроектора.

На третьем этаже проектируемого здания запроектированы помещения библиотеки (информационного центра), помещене которой поделено на зоны: открытого доступа к библиотечным фондам, закрытого доступа и читального зала, который частично оборудуется ПЭВМ.

Учебные кабинеты по дисциплинам запроектированы на 2 и 3 этаже проектируемого здания, при кабинетах запроектированы лабораторные.

Каждый этаж школы оборудован необходимым набором помещений санитарно-технического назначения.

Вертикальная связь в здании организована по лестничным клеткам.

Ведомость отделки помещений

Наименование или номер помещения	Вид отделки элементов интерьеров			Примечание
	Потолок	Площадь м ²	Стены или перегородки	
3, 4, 5, 6, 20, 29, 30, 31 32, 54, 58, 59, 60, 80, 81, 87, 88, 89, 90, 91, 92, 93, 94	Подвесной потолок ARMSTRONG	739,12	Обои под покраску	
7, 8, 9, 10, 11, 12, 13, 14, 15, 16, 17, 18, 19, 21, 22, 23, 24, 25, 26 34, 35, 41, 42, 43, 44 45, 46, 61, 62, 71, 72 73, 100, 101, 109, 110, 112	Подшивной потолок	529,22	Керамическая плитка на всю высоту стены	
1, 2, 27, 28, 33, 36, 37 38, 39, 40, 47, 48, 49, 50, 51, 52, 53, 55, 56, 63, 64, 65, 66, 67, 68, 69, 70, 74, 75, 76, 77, 78, 79, 82, 83, 84, 85, 86, 95, 96, 97, 98, 99, 102, 103, 104, 105, 106, 107, 108, 111, 113, 114, 115, 116, 117, 118, 119, 120, 121	Затирка швов, шпателька и покраска моющейся краской на акриловой основе	2690,00	Улучшенная штукатурка, покраска акрилатной краской	

СОГЛАСОВАНО

ИНВ. N ПОДЛ.	ПОДПИСЬ И ДАТА	ВЗАМ. ИНВ. N

ИЗМ. КОЛ-ВО ЛИСТОВ		ПОДПИСЬ		ДАТА	
ГИП	Федоров	Архитектурные решения			
Архитектор	Тонкопил	Общие данные (продолжение)			
33-12-AP					
Средняя общеобразовательная школа на 250 мест					
в. с.Сафакулево Сафакулевского района					
СТАДИЯ	ЛИСТ	ЛИСТОВ			
П	2	000 "НовосибЭксперт"			
г. Новосибирск					

3. КОНСТРУКТИВНАЯ ЧАСТЬ.

Фундаменты – свайные. Сваи железобетонные, ростберк – ленточный монолитный, железобетонный.

Наружные стены – пустотелый утолщенный керамический кирпич, колодезная кладка.

Облицовочный слой наружных стен – лицевой керамический полнотелый оцинкованный кирпич, частично белый силикатным кирпич.

Стены цоколя – из сборных ж/б блоков по ГОСТ 13579–78*.

Теплоизоляционный слой пенополистирол D=35кг/м³ по ГОСТ 15588–86 толщиной 140мм.

Внутренние стены – из керамического пустотелого утолщенного кирпича КП–У 100/25/, ГОСТ 530–95, венжакналы –из утолщенного полнотелого кирпича

К–У 100/25/ ГОСТ 530–95.

Перегородки – из кирпича рядового рядового керамического пустотелого оцинкованного, во влажных помещениях – из утолщенного полнотелого керамического кирпича, из ГКЛ (112) по металлолическому каркасу (Комплексные системы КНАУФ).

Перекрытия и покрытия – сборные железобетонные панели покрытия (завод ЖБИ–5, г. Челябинск).

Лестницы – сборные железобетонные марши и лестничные площадки.

Кровля – чердачная с покрытием из металлочерепицы по деревянным стропилам и обрешетке. Утеплитель – пенополистирол.

Двери наружные, внутренние – деревянные и из алюминидевых профилей, заводского изготовления. Противопожарные двери по серии 1.036.2–3.02 в.1.

Окна – индивид. по ГОСТ , заводского изготовления. Заполнение световых проемов окон – трехкамерный стеклопакет с мягким селективным покрытием.

Проектом предусматривается применение современных, экологически чистых, разрешенных для применения в детских учреждениях облицовочных и отделочных материалов.

Проектом предусмотрена отделка коридоров, учебных помещений – улучшенная штукатурка с покраской акрилатной краской. Помещения санитарно–технического назначения облицовываются керамической плиткой на всю высоту помещений с устройством пошвиного потолка. В административных помещениях, вестибюле, актовом зале, библиотеке предусматривается устройство подвесного потолка системы «Armstrong». Потолки в классах и лабораторных, спортивном зале – покраска моющейся краской на акриловой основе для потолков.

Полы – линолеум, керамогранитная плитка, паркетная доска, керамическая плитка, бетонные, деревянные.

4. ПОЖАРНО–ТЕХНИЧЕСКАЯ ХАРАКТЕРИСТИКА

№ п/п	НАИМЕНОВАНИЕ ПОКАЗАТЕЛЕЙ	Ед. измерения	Количество
1	Степень огнестойкости здания		II
2	Класс конструктивной пожарной опасности здания		С0
3	Класс по функциональной пожарной опасности		Ф4.1

Пожарно–техническая классификация проектируемого здания школы принята в соответствии с положениями Статьи 28, 29, 30, 31, 32 и 87 п. 1, 2, 6 и по табл. 21, 22 приложения Федерального закона от 22.07.2008г. N123–ФЗ “Технический регламент о требованиях пожарной безопасности”.





СОГЛАСОВАНО

ИНВ. N ПОДЛ.	ПОДПИСЬ И ДАТА	ВЗАМ. ИНВ. N

ИЗМ.	КОЛ-ВО ЛИСТ	№ ДОК	ПОДПИСЬ	ДАТА	33–12–АР
					Средняя общеобразовательная школа на 250 мест в. с. Сафакюльево Сафакюльевского района
ГИП	Федоров				Архитектурные решения
Архитектор	Тонколий				Пояснительная записка (окончание).
					СТАДИЯ ЛИСТ ЛИСТОВ П 3
					000 “НовосибЭксперт” г. Новосибирск

КОПИРОВАЛ

ТАБЛИЦА АРХИТЕКТУРНОГО РЕШЕНИЯ ФАСАДОВ

№№ по поз	Цвет, эталон	№№ цв. эталона	Конструктивн. элемент	Состав материала отделки
1.		*	Поверхности фасадов здания	Облицовочный керамический красный кирпич под расшивку швов
2.		*	Поверхности фасадов здания.	Силикатный белый кирпич под расшивку швов
3.		RAL 5021 (по карте стандартн. цветов системы RAL)	Кровля	Чердачная со стропильной системой, покрытие – металлосайдинг с полимерным покрытием
4.				
5.		серый	Стенки крылец входов, пандуса, цоколь	Терразитовая штукатурка с добавлением цветового пигмента
6.			Входные двери	Система алюминиевых конструкций с полимерным покрытием белого цвета
7.		*	Окна	ПВХ переплеты – полимерное покрытие белого цвета Подоконные сливы – оцинкованная сталь
8.		Светло-серый	Входные двери эвакуационных выходов	Окрасить масляной краской для наружных работ по дереву.
9.		*	Система организованного водостока	Системный профиль системы "Престиж"
10.		Светло-серый	Лобовая доска свеса крыши	Окрасить масляной краской для деревянных поверхностей за 2 раза
11.		Светло-серый	Деревянные элементы слухового окна Жалюзийная решетка слухового окна	Окрасить масляной краской для деревянных поверхностей за 2 раза

Данный лист см. совместно с паспортами цветового решения фасадов.

						33-12-AP			
						Средняя общеобразовательная школа на 250 мест в. с.Сафакулево Сафакулевского района			
ИЗМ.	КОЛУЧ	ЛИСТ	№ ДОК.	ПОДПИСЬ	ДАТА				
ГИП	Федоров					Архитектурные решения	СТАДИЯ	ЛИСТ	ЛИСТОВ
Архитектор	Тонкопий					П	4		
						Паспорт архитектурного решения фасадов	ООО "НовосибЭксперт" г. Новосибирск		

КОПИРОВАЛ

СОГЛАСОВАНО

ИНВ. № ПОДЛ. ПОДПИСЬ И ДАТА ВЗАМ. ИНВ. №

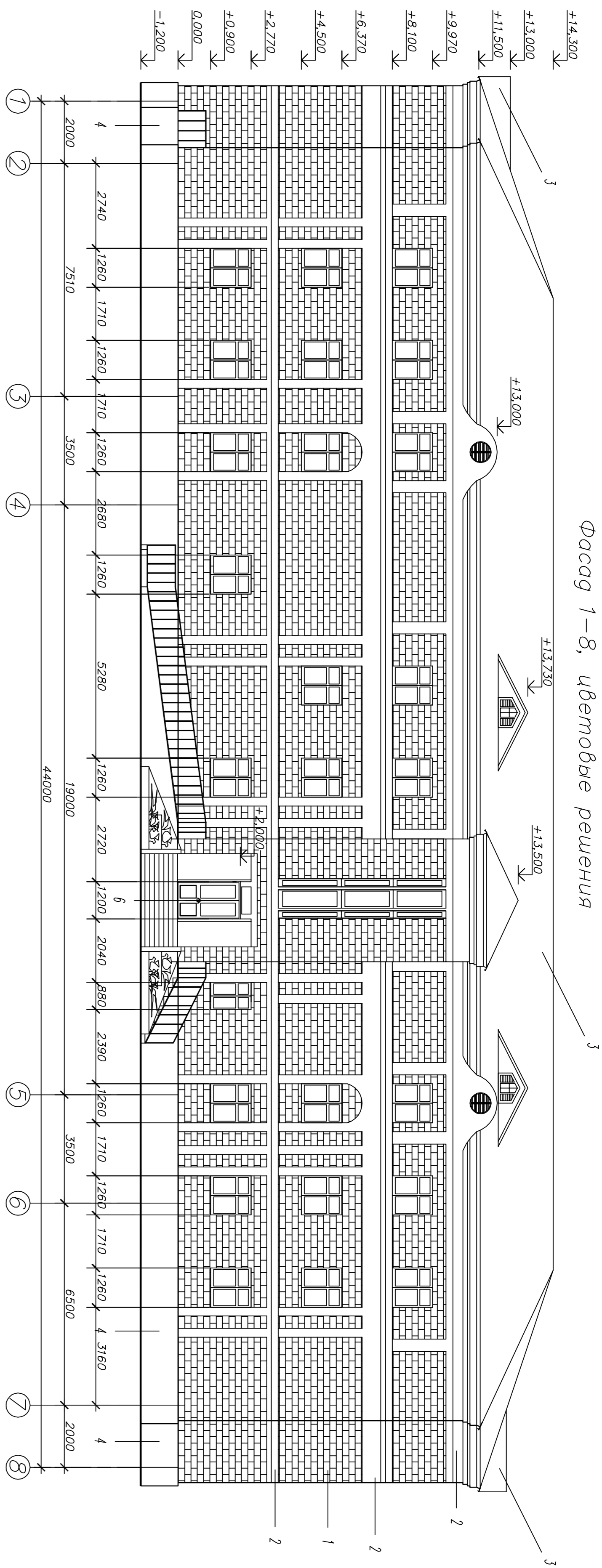

33-12-АР		Средняя общеобразовательная школа на 250 мест в с.Сарыбулае Сарыбулакского района	
ИЗМ.	КОМУ ИЛИ КТО ПОДПИСАТЬ	ИЗМ.	КОМУ ИЛИ КТО ПОДПИСАТЬ
ТИП	ФЕРАС	ТИП	ФЕРАС
Архитектор	Тонкош	Архитектурные решения	000 "Новосибирск" г. Новосибирск

КОПИРОВАЛИ

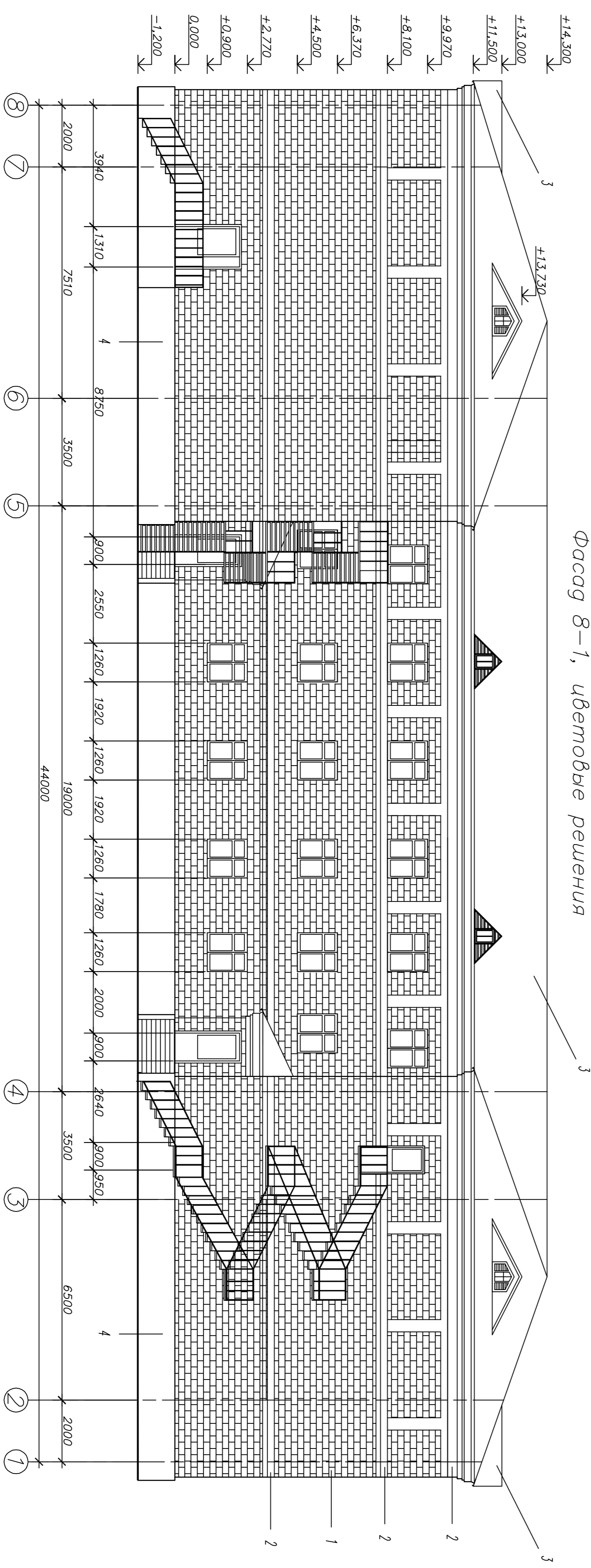

33-12-АР		Средняя общеобразовательная школа на 250 мест в с.Сарыбулае Сарыбулакского района	
ИЗМ.	КОМУ ИЛИ КТО ПОДПИСАТЬ	ИЗМ.	КОМУ ИЛИ КТО ПОДПИСАТЬ
ТИП	ФЕРАС	ТИП	ФЕРАС
Архитектор	Тонкош	Архитектурные решения	000 "Новосибирск" г. Новосибирск

КОПИРОВАЛИ

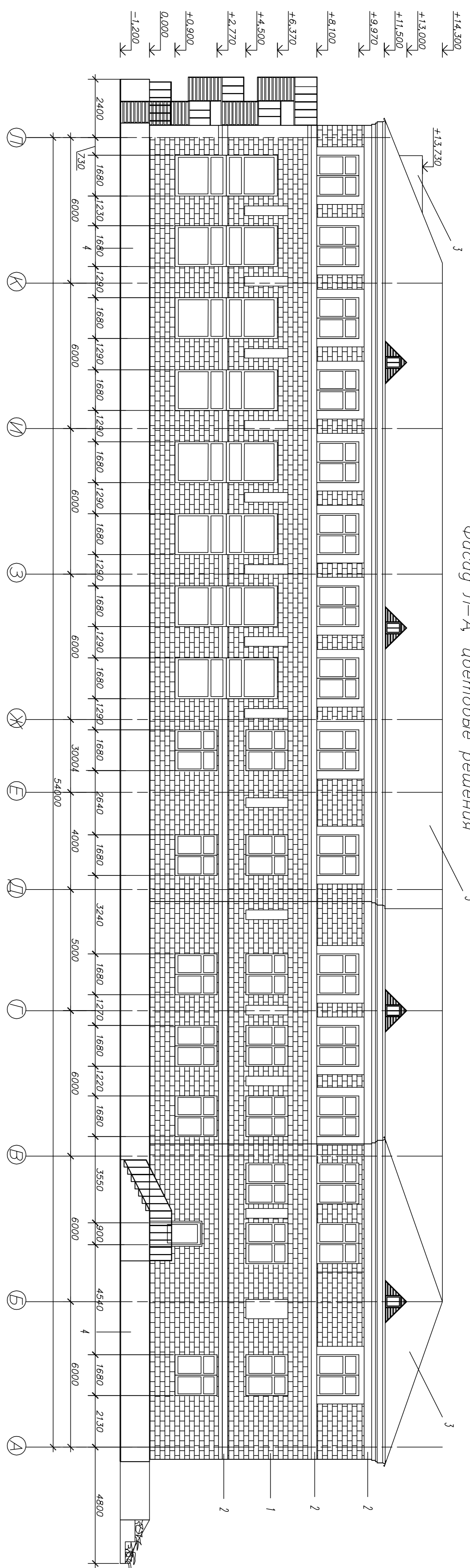

Фасад Л-Д цветовые решения

33-12-АР		Средняя общеобразовательная школа на 250 мест в с.Сарыулыво Сарыулыкского района	
ИЗМ. КОЛ-ВО ЛИСТ. N ДОК. ПОДПИСЬ ДАТА	АРХИТЕКТУРНЫЕ РЕШЕНИЯ	СТАДИЯ	ЛИСТ
ГИП	ФЕВРОВА	П	7
АРХИТЕКТОР	ТРАКОТОВ	000 "НоболдЭксперт" г. Ноболдбук	

КОПИРОВАЛИ

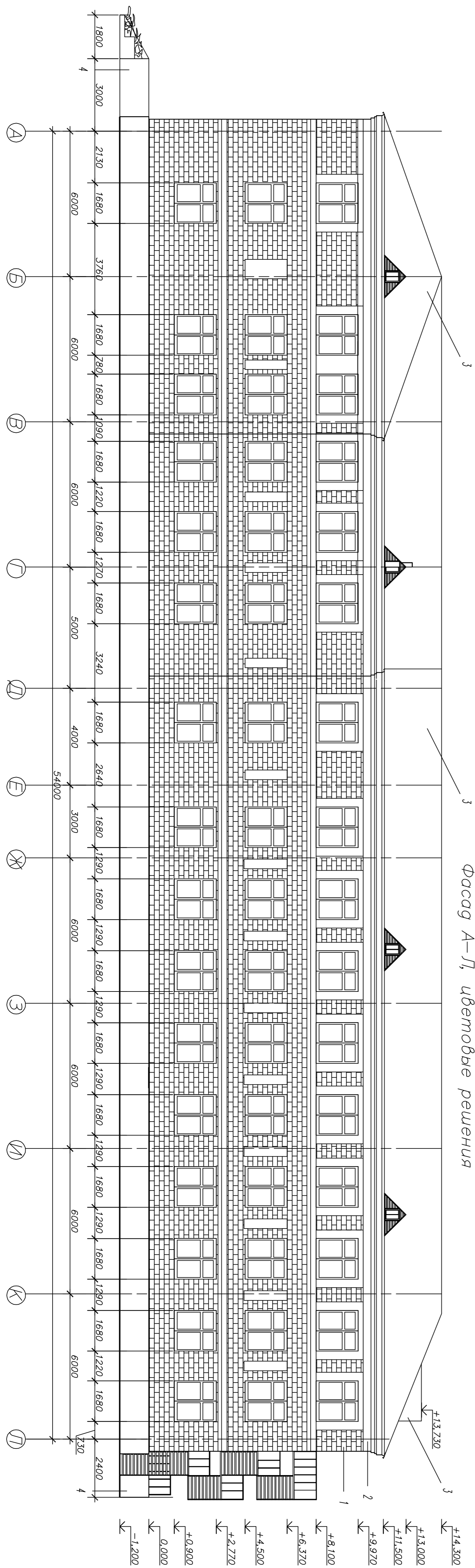

Фасад А-Л, цветовые решения

33-12-АР		Средняя общеобразовательная школа на 250 мест в с.Сарыулыво Сарыулыкского района	
ИЗМ. КОЛ-ВО ЛИСТ. N ДОК. ПОДПИСЬ ДАТА	АРХИТЕКТУРНЫЕ РЕШЕНИЯ	СТАДИЯ	ЛИСТ
ГИП	ФЕВРОВА	П	8
АРХИТЕКТОР	ТРАКОТОВ	000 "НоболдЭксперт" г. Ноболдбук	

КОПИРОВАЛИ

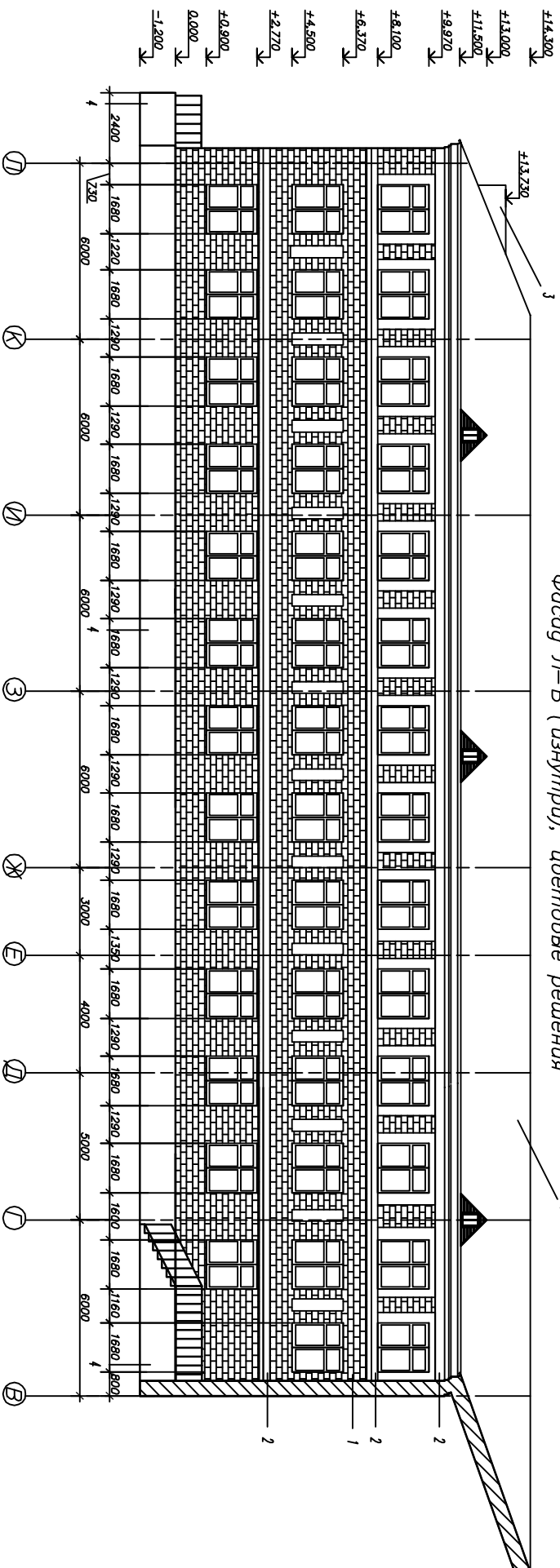

Фасад В-Л (изнутри), цветовые решения

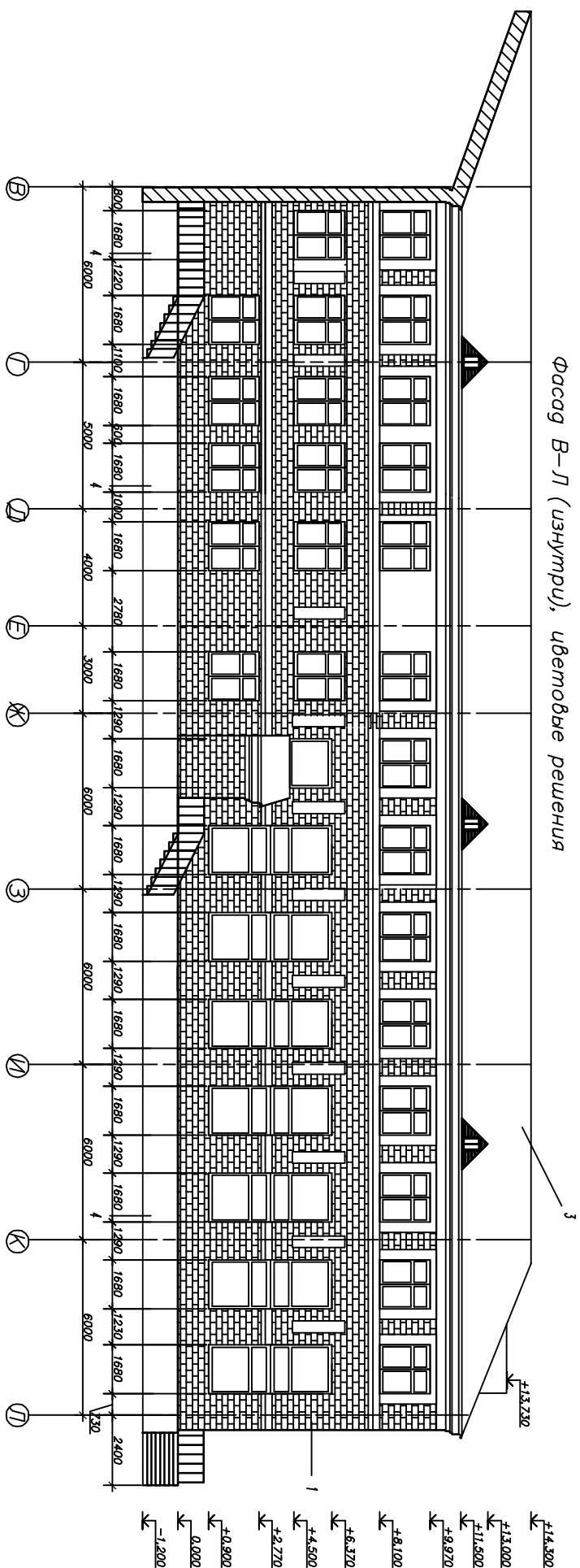

Фасад Л-В (изнутри), цветовые решения

ИНВ. N ПОДЛ.		ПОДПИСЬ И ДАТА		ВЗАМ. ИНВ. N	
СОГЛАСОВАНО					
33-12-АР					
Средняя общеобразовательная школа № 250 мест					
д. с. Сельмучье Сарапульского района					
ИЗМ. КОЛ. Ч. ЛИСТ N ДЕК. ПОДПИСЬ ДАТА			СТАДИЯ		
ТИП			ЛИСТ		
Фасад			9		
Архитектор			КОПИРОВАЛ		
Архитектор			КОПИРОВАЛ		
Фасад в осн. В-Л, цветные решения			000 "Ноборстройинформ"		
			г. Новосибирск		

ИНВ. N ПОДЛ.		ПОДПИСЬ И ДАТА		ВЗАМ. ИНВ. N	
СОГЛАСОВАНО					
33-12-АР					
Средняя общеобразовательная школа № 250 мест					
д. с. Сельмучье Сарапульского района					
ИЗМ. КОЛ. Ч. ЛИСТ N ДЕК. ПОДПИСЬ ДАТА			СТАДИЯ		
ТИП			ЛИСТ		
Фасад			10		
Архитектор			КОПИРОВАЛ		
Архитектор			КОПИРОВАЛ		
Фасад в осн. В-Л, цветные решения			000 "Ноборстройинформ"		
			г. Новосибирск		

СОГЛАСОВАНО

ИНВ. N ПОДЛ. ПОДПИСЬ И ДАТА ВЗАМ. ИНВ. N

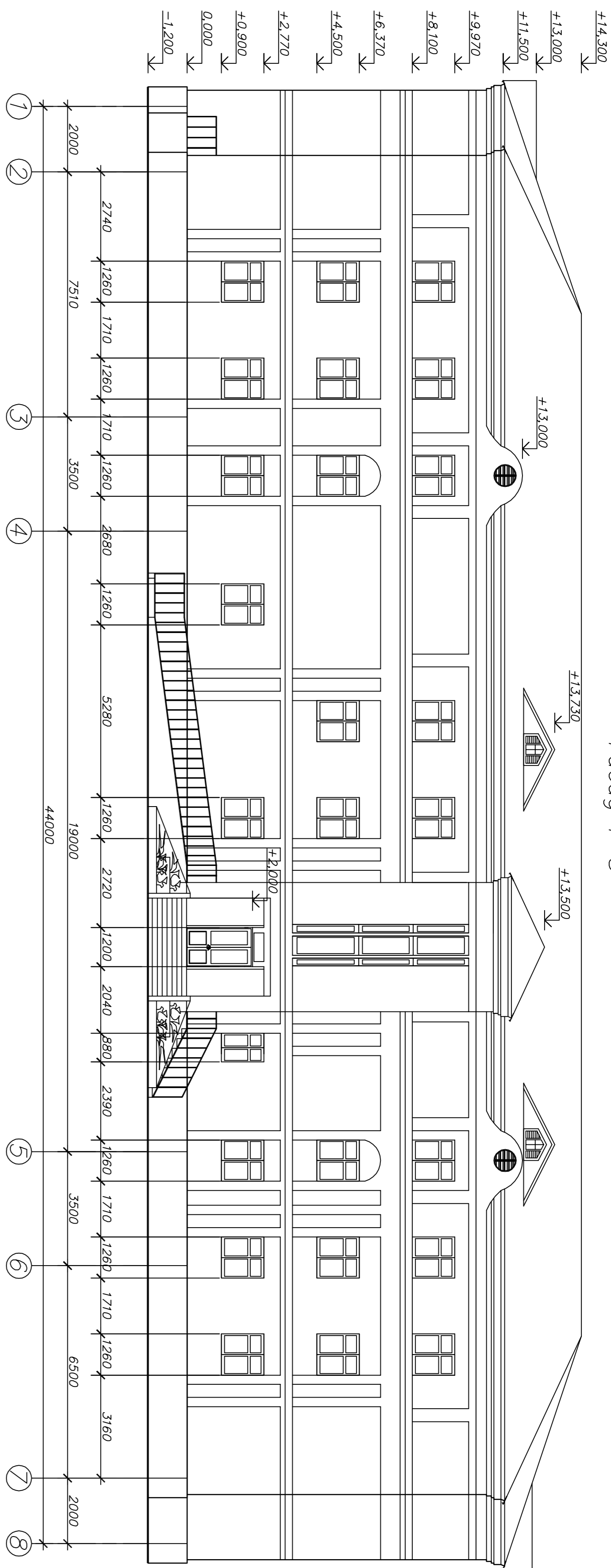

Фасад 1-8

ИЗМ.	КОМУ ИЛИ НА КОМУ ПОДПИСАНА	ДАТА	КОМУ ИЛИ НА КОМУ ПОДПИСАНА	ДАТА
	Федоров		Федоров	
Архитектор	Тюхтин		Архитектор	Тюхтин
Средняя общеобразовательная школа на 250 мест в с.Сарыгулево Сарыгулевского района			33-12-АР	
Архитектурные решения			СТАНДАРТ	ЛИСТ
			П	11
Фасад в осях 1-8			000 "НобельЭксперт" г. Новосибирск	

КОПИРОВАЛИ

СОГЛАСОВАНО

ИНВ. N ПОДЛ. ПОДПИСЬ И ДАТА ВЗАМ. ИНВ. N

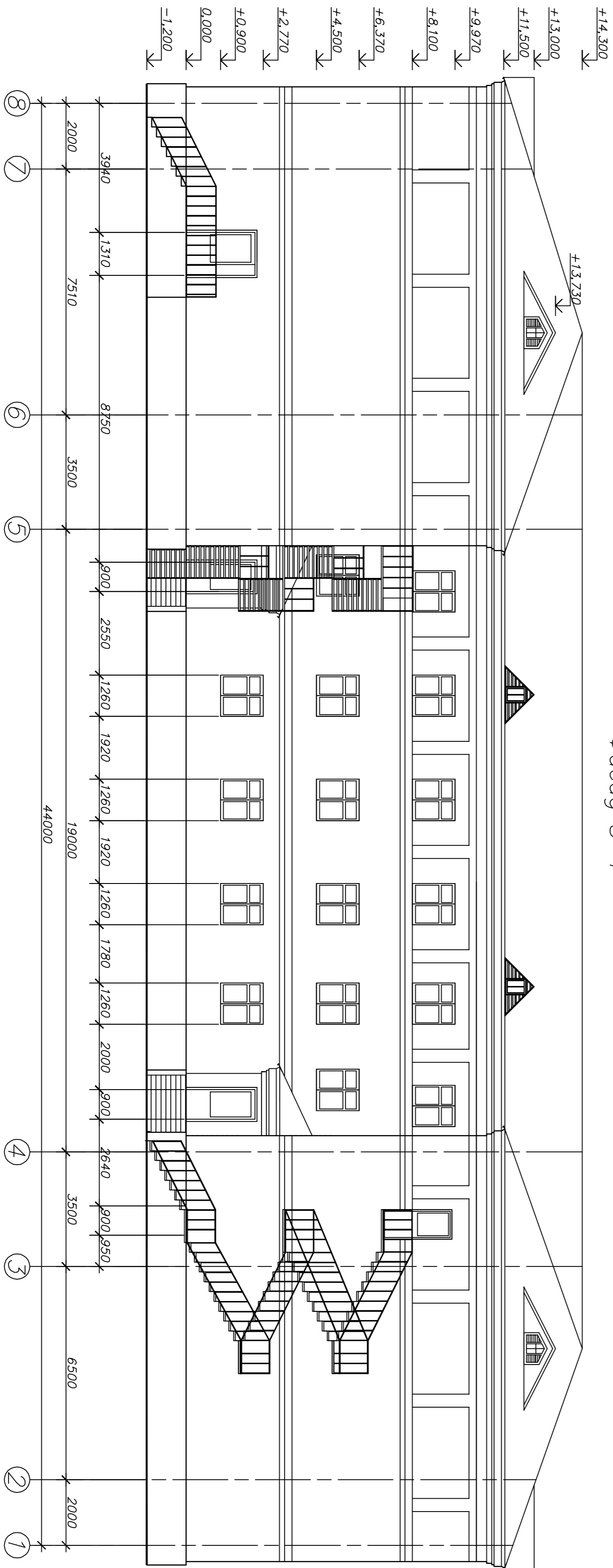

Фасад 8-1

ИЗМ.	КОМУ ИЛИ НА КОМУ ПОДПИСАНА	ДАТА	КОМУ ИЛИ НА КОМУ ПОДПИСАНА	ДАТА
	Федоров		Федоров	
Архитектор	Тюхтин		Архитектор	Тюхтин
Средняя общеобразовательная школа на 250 мест в с.Сарыгулево Сарыгулевского района			33-12-АР	
Архитектурные решения			СТАНДАРТ	ЛИСТ
			П	12
Фасад в осях 8-1			000 "НобельЭксперт" г. Новосибирск	

КОПИРОВАЛИ

СОГЛАСОВАНО

ИНВ. N ПОДЛ. ПОДПИСЬ И ДАТА ВЗАМ. ИНВ. N

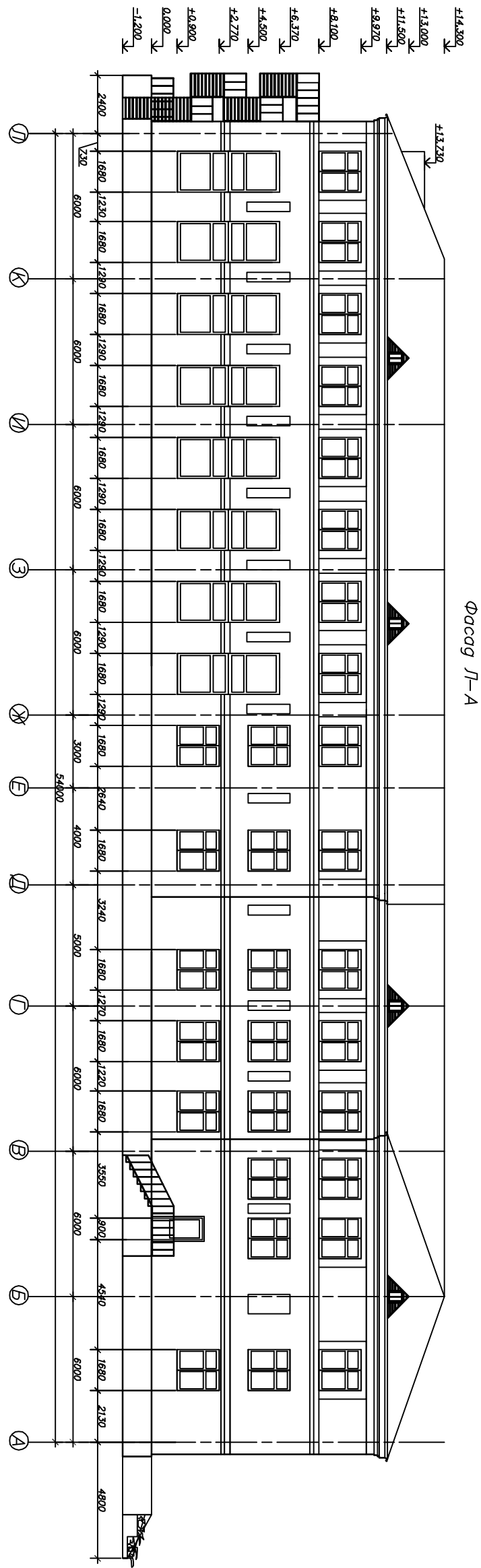

Фасад Л-А

33-12-АР		Средняя общеобразовательная школа на 250 мест д. с. Селюкское Сорокулевского района	
ИЗМ. КОЛ-ВО ЛИСТОВ	ИЗМ. ПОДПИСИ ДАТА	Архитектурные решения	СТАНДАРТ ЛИСТ ЛИСТОВ
1	13	Л	13
КОПИРОВАЛИ		ООО "НобельСкелет" г. Новосибирск	

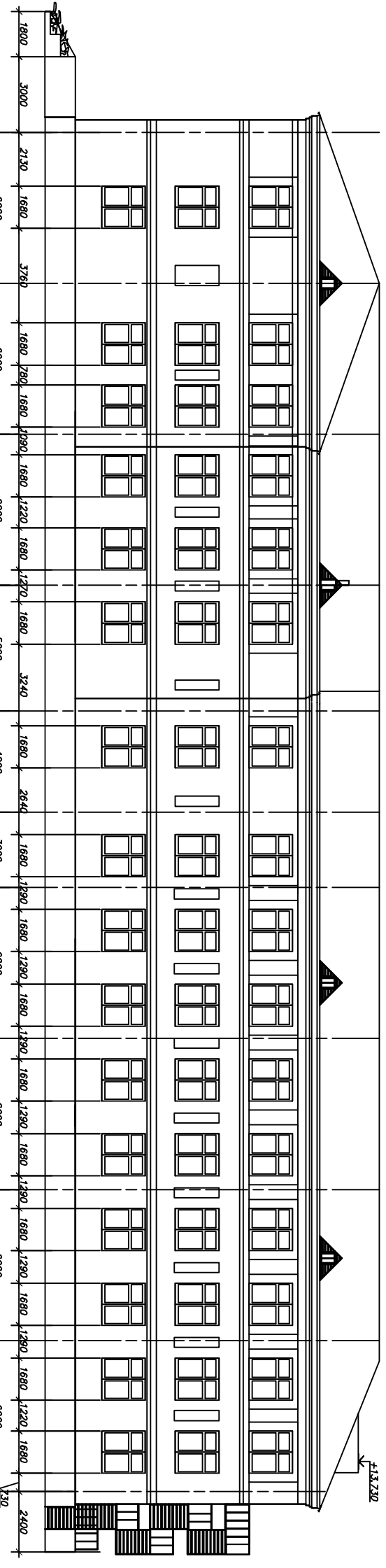

Фасад А-Л

+14.300
 +13.000
 +11.500
 +9.970
 +8.100
 +6.370
 +4.500
 +2.270
 0.000
 -1.200

СОГЛАСОВАНО

ИНВ. N ПОДЛ. ПОДПИСЬ И ДАТА ВЗАМ. ИНВ. N

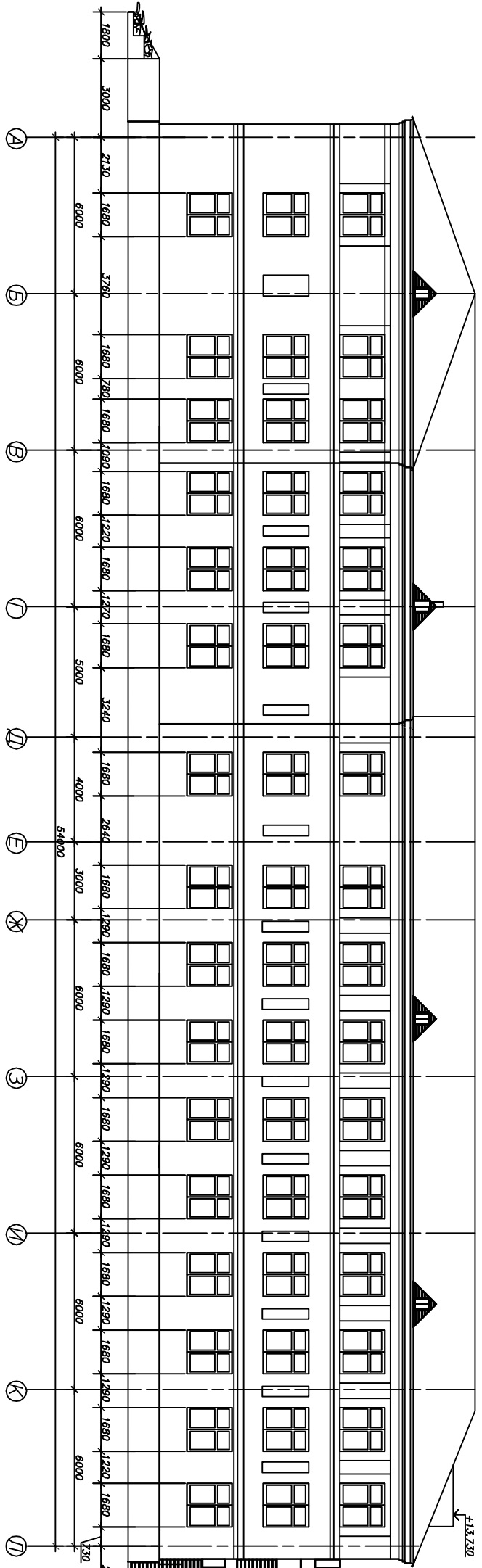

Фасад А-Л

33-12-АР		Средняя общеобразовательная школа на 250 мест д. с. Селюкское Сорокулевского района	
ИЗМ. КОЛ-ВО ЛИСТОВ	ИЗМ. ПОДПИСИ ДАТА	Архитектурные решения	СТАНДАРТ ЛИСТ ЛИСТОВ
1	14	Л	14
КОПИРОВАЛИ		ООО "НобельСкелет" г. Новосибирск	

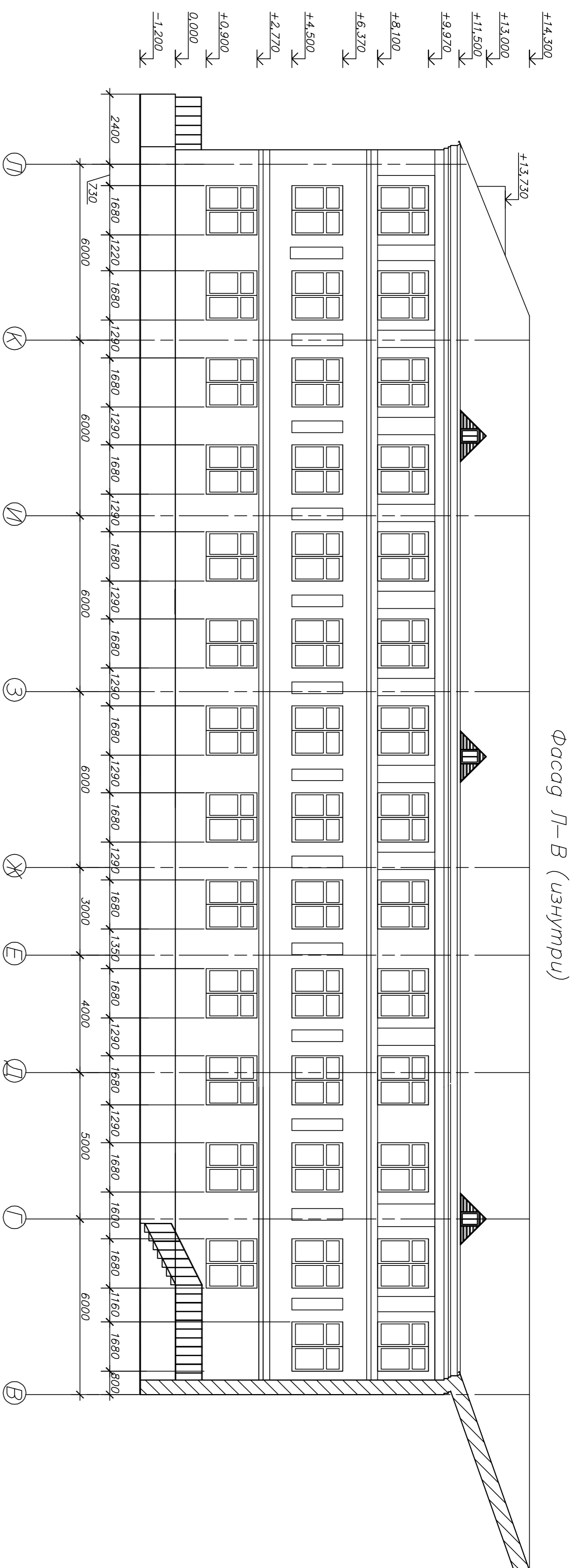

Фасад Л-В (изнутри)

33-12-АР			
Средняя общеобразовательная школа на 250 мест в с.Сарыулыво Сарыулыкского района			
ИЗМ. КОЛУЧ. ЛИСТ N ДОК. ПОДПИСЬ ДАТА	СТАДЬЯ	ЛИСТ	ЛИСТОВ
ТИП Ферроб	Л	15	
Архитектор Тонкоид	Фасады в осях Л-В г. Новосибирск		

КОПИРОВАЛИ

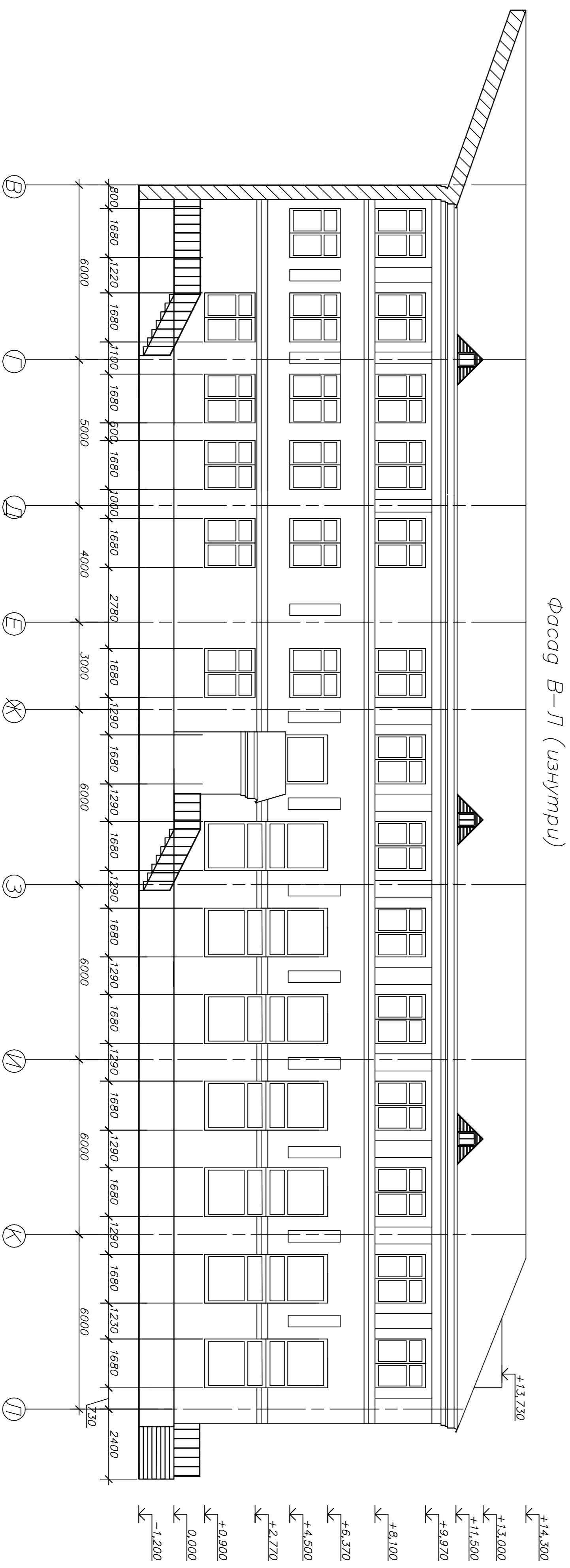

Фасад В-Л (изнутри)

33-12-АР			
Средняя общеобразовательная школа на 250 мест в с.Сарыулыво Сарыулыкского района			
ИЗМ. КОЛУЧ. ЛИСТ N ДОК. ПОДПИСЬ ДАТА	СТАДЬЯ	ЛИСТ	ЛИСТОВ
ТИП Ферроб	Л	16	
Архитектор Тонкоид	Фасады в осях В-Л г. Новосибирск		

КОПИРОВАЛИ

ИНВ. N	ПОДПИСЬ И ДАТА	ВЗАМ. ИНВ. N

Материалы:
 Обрешетка – доска 32x100мм ГОСТ 24454-80*Е
 Стропила – доска 26x200(20)мм ГОСТ 24454-80*Е
 Чепышляк – доска 26x200(20)мм ГОСТ 24454-80*Е
 Уплотнитель – минераловатные плиты $\rho=200\text{кг/м}^3$ – 30мм
 Пароизоляция – слат бифлекс
 Пиломатериалы ж/б влажность – 220мм

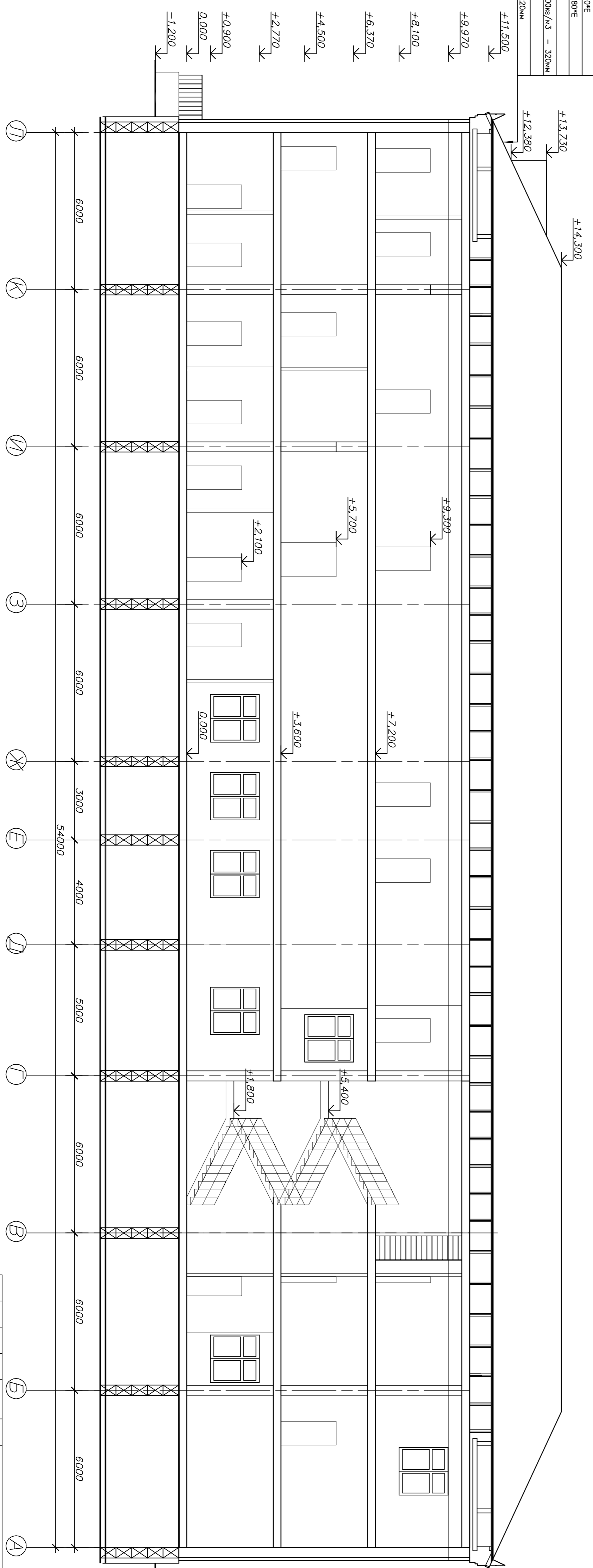

33-12-АР		Архитектурные решения	
Средняя общеобразовательная школа № 250 м.п.г. в. с. Сарыулыя, Сарыулыяского района			
ИЗЖ	КОПИЯ ЛИСТ N ДЖК ПОДПИСЬ ДАТА	СТАДИЯ	ЛИСТ
Т/П	Февраль	П	17
Архитектор	Юмолчи	ООО "Навобайкстр" г. Новосибирск	
Разрез 1-1		КОПИРОВАЛ	

План 1-го этажа

Экспликация помещений 1-го этажа на отм. 0,000

N пом.	Наименование помещения	Площадь, м2
1	Тамбур	6,00
2	Тех. помещение	4,36
3	Бухгалтерия	22,02
4	Кабинет зам. директора	19,11
5	Кабинет директора	29,17
6	Канцелярия	12,92
7	Санузел для мальчиков	9,28
8	Санузел для девочек	9,28
9	Столовая	168,10
10	Горячий цех с зоной раздачи	61,67
11	Холодный цех	13,42
12	Мясо-рыбный цех	13,42
13	Моечная тары	3,56
14	Кладовая сухих продуктов	8,05
15	Помещение холодильных камер	6,84
16	Тамбур	2,88
17	Сан. узел	2,05
18	Душевая кабина	1,94
19	Комната персонала	11,64
20	Кабинет зав. производством	13,08
21	Коридор	23,54
22	Кладовая овощей	13,42
23	Овощной цех	13,42
24	Мушной цех	10,64
25	Моечная кухонной посуды	16,20
26	Моечная столовой посуды	13,13
27	Лестничная клетка	25,36
28	Коридор	150,16
29	Кабинет психолога	11,51
30	Кабинет логопеда	11,51
31	Медицинский кабинет	11,51
32	Процедурный кабинет	11,07
33	Лестничная клетка	25,36
34	Санузел для мальчиков	7,56
35	Санузел для девочек	7,56
36	Комната инструктора	8,75
37	Коридор	10,08
38	Инвентарная	14,91
39	Тамбур	3,38
40	Спортивный зал	312,00
41	Санузел для мальчиков	2,00
42	Санузел для девочек	2,00
43	Душевая кабинка	1,50
44	Душевая кабинка	1,50
45	Душевая кабинка	1,50
46	Душевая кабинка	1,50
47	Раздевальня для мальчиков	21,41
48	Раздевальня для девочек	21,41
49	Инвентарная	11,39
50	Кабинет мастера	11,39
51	Кабинет труда для мальчиков	61,12
52	Гардероб учащихся	92,96
53	Гардероб д/начальных классов	34,86
54	Вестибюль	21,57
55	Тамбур	4,31
56	Тамбур	4,31
Полезная площадь		1449,6

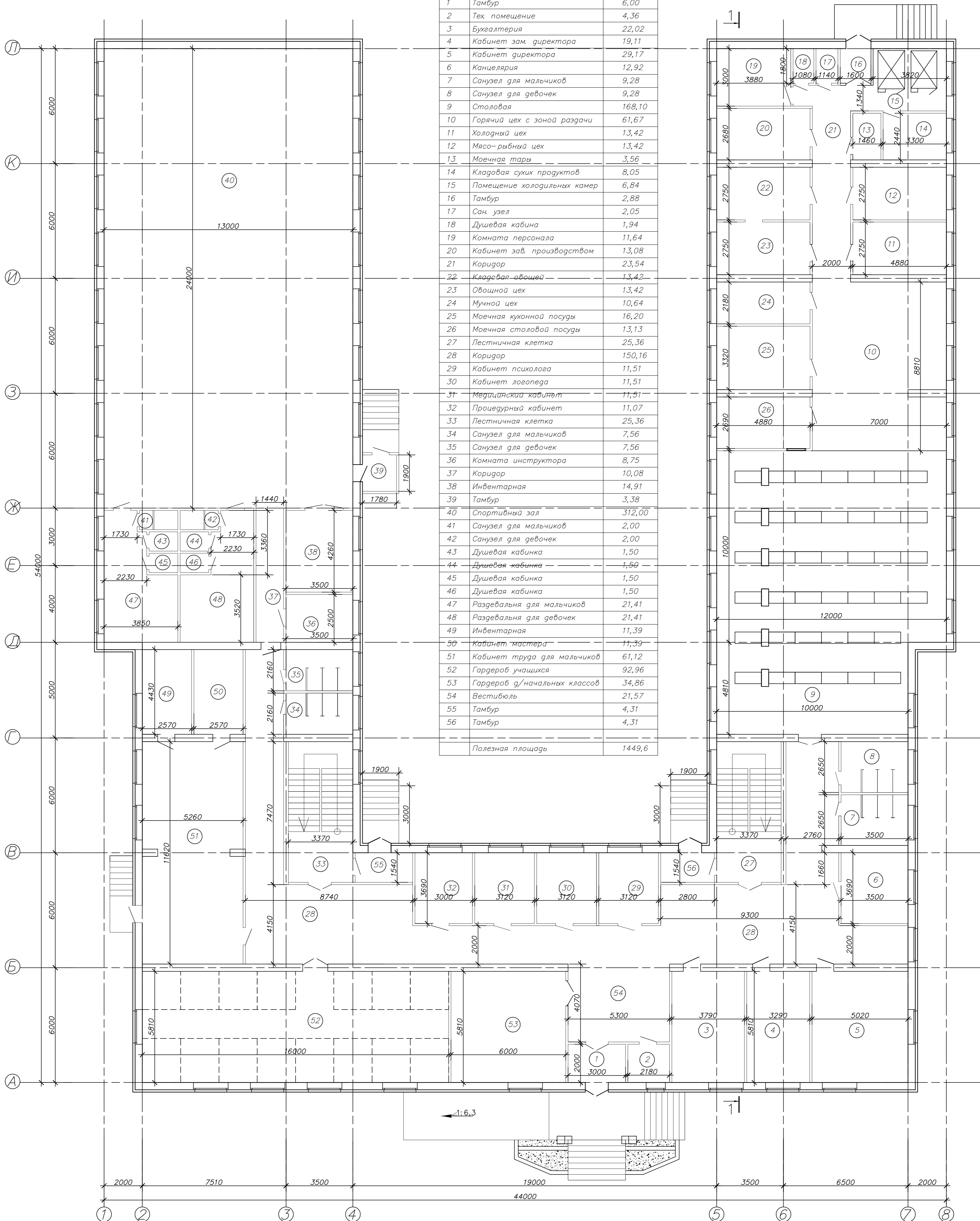

СОГЛАСОВАНО
 ИВ. N ПОДЛ. ПОДПИСЬ И ДАТА. ВЗМ. ИВ. N

		33-12-AP	
		Средняя общеобразовательная школа на 250 мест в. с.Саракулево Саракулевского района	
ИЗМ.	КОПЧ.	ЛИСТ N	ДОК. ПОДПИСЬ ДАТА
ГИП	Федоров	Архитектурные решения	СТАДИЯ ЛИСТ ЛИСТОВ
Архитектор	Тонколий	План 1 этажа	П 18
			ООО "НовосибЭксперт" г. Новосибирск
КОПИРОВАЛ			

План 2-го этажа

Экспликация помещений 2-го этажа на отм. +3,600

№ пом.	Наименование помещения	Площадь, м ²
57	Второй свет	312,00
58	Кабинет зав. учебной частью	22,07
59	Учительская	52,98
60	Тамбур	13,00
61	Санузел для мальчиков	7,56
62	Санузел для девочек	7,56
63	Лестничная клетка	25,17
64	Раздевальня д/младшеклассников	23,30
65	Гимнастический зал	61,12
66	Кабинет математики	69,37
67	Кабинет русского языка	74,89
68	Коридор	285,13
69	Кабинет рисунка	59,50
70	Архивная комната	25,51
71	Комната тех. персонала	25,51
72	Санузел для мальчиков	9,28
73	Санузел для девочек	9,28
74	Лестничная клетка	25,17
75	Кабинет музыки и пения	49,01
76	Помещение хранения костюмов	11,78
77	Артистическая	15,06
78	Коридор	21,65
79	Артистическая	9,79
80	Эстрада	26,94
81	Актовый зал	150,97
82	Предметы уборки	8,24
83	Помещение муз. инструментов	8,99
84	Помещение для декораций	16,85
85	Коридор	10,75
86	Помещение оператора	19,53
Полезная площадь		1137,60

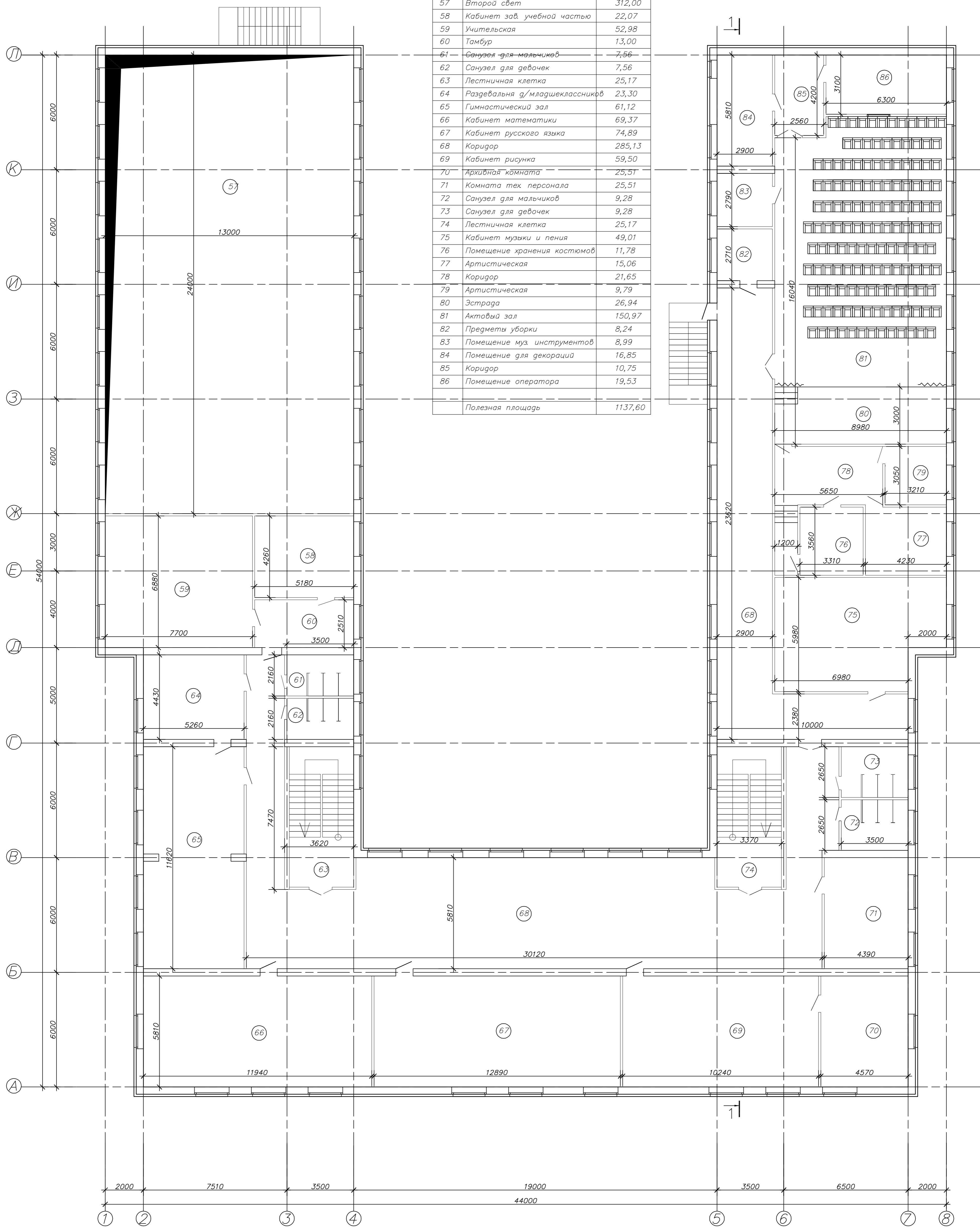

СОГЛАСОВАНО

ИНВ. N ПОДЛ. ПОДПИСЬ И ДАТА. ВЗМ. ИНВ. N

		33-12-AP	
		Средняя общеобразовательная школа на 250 мест в. с.Саракулево Саракулевского района	
ИЗМ.	КОЛ. ЛИСТ	ДОК.	ПОДПИСЬ ДАТА
ГИП	Федоров	Архитектурные решения	СТАДИЯ ЛИСТ ЛИСТОВ
Архитектор	Танколий	План 2 этажа	П 19
		ООО "НовосибЭксперт" г. Новосибирск	

КОПИРОВАЛ

План 3-го этажа

Экспликация помещений 3-го этажа на отм. +7,200

№ пом.	Наименование помещения	Площадь, м ²
87	Библиотечный фонд (закрыт. доступа)	64,86
88	Коридор	16,92
89	Зона читального зала	70,33
90	Информационный центр	21,89
91	Коридор	26,23
92	Зона оформления	19,50
93	Библиотеч. фонд (зона откр. доступа)	59,93
94	Коридор	30,03
95	Кабинет химии	52,98
96	Лаборатория химии	14,14
97	Коридор	21,76
98	Лаборатория физики и астр.	23,30
99	Кабинет физики и астрономии	61,12
100	Санузел для мальчиков	7,56
101	Санузел для мальчиков	7,56
102	Лестничная клетка	25,17
103	Коридор	270,28
104	Кабинет русского языка	63,56
105	Кабинет истории и обществов.	63,27
106	Кабинет математики	55,08
107	Кабинет биологии	48,75
108	Лаборатория биологии	25,45
109	Санузел для мальчиков	9,28
110	Санузел для мальчиков	9,28
111	Лестничная клетка	25,17
112	Комната тех. персонала	8,75
113	Кабинет иностранного языка	56,27
114	Кабинет труда д/девочек	56,81
115	Лаборатория для трудов	14,05
116	Лаборатория географии	14,05
117	Кабинет географии	55,53
118	Военный кабинет	55,53
119	Кабинет черчения и рисунка	49,39
120	Архив кабинета черчения	10,75
121	Коридор	8,43
Полезная площадь		1449,6

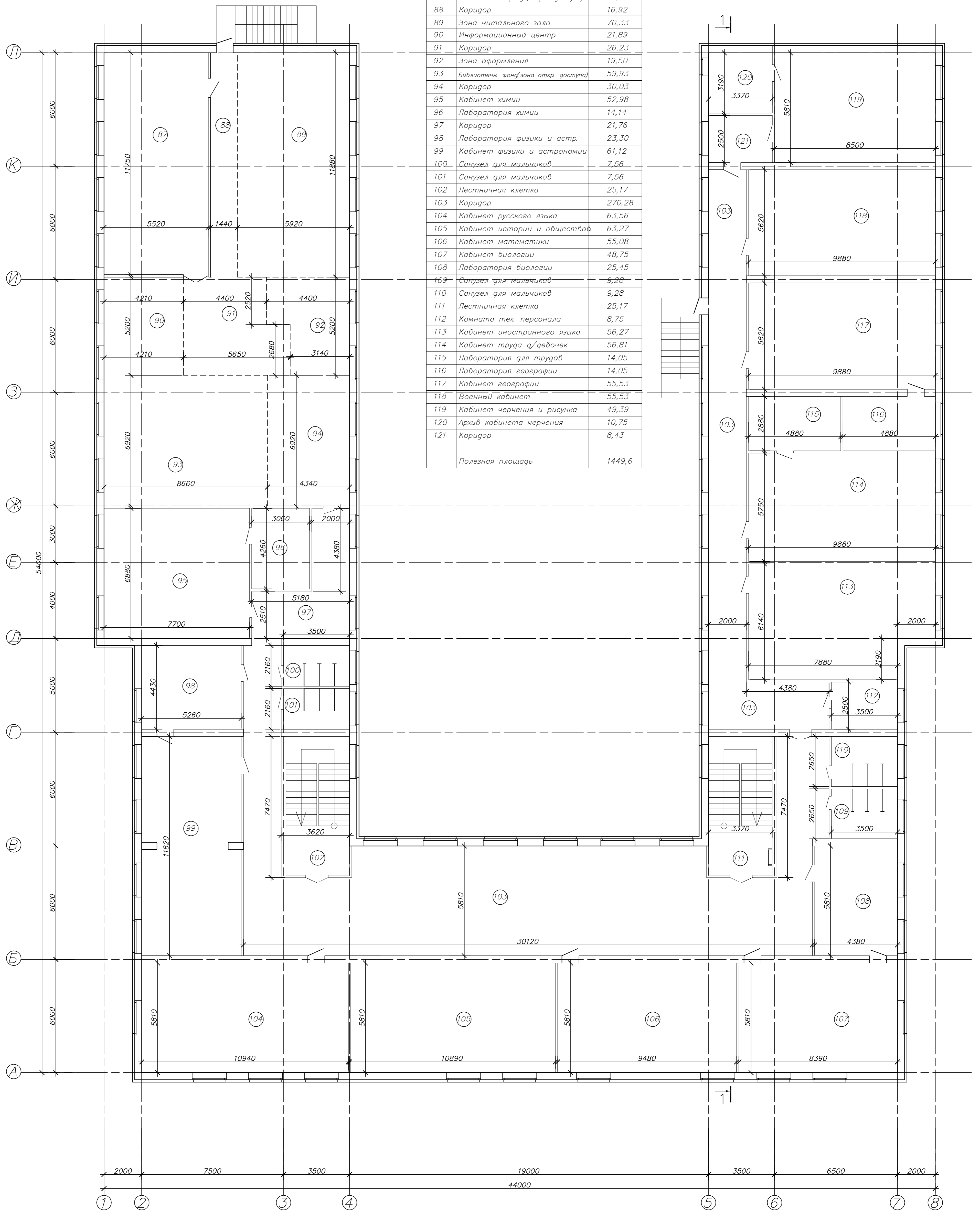

СОГЛАСОВАНО
ИНВ. № ПОДЛ. ПОДПИСЬ И ДАТА. ВЗМ. ИНВ. №

		33-12-AP	
		Средняя общеобразовательная школа на 250 мест в. с.Саракулево Саракулевского района	
ИЗМ.	КОПЧ.	ЛИСТ №	ДОК. ПОДПИСЬ ДАТА
ГИП	Федоров	Архитектурные решения	СТАДИЯ ЛИСТ ЛИСТОВ
Архитектор	Тонколий	План 3 этажа	П 20
		ООО "Новосибэксперт" г. Новосибирск	
КОПИРОВАЛ			

План кровли

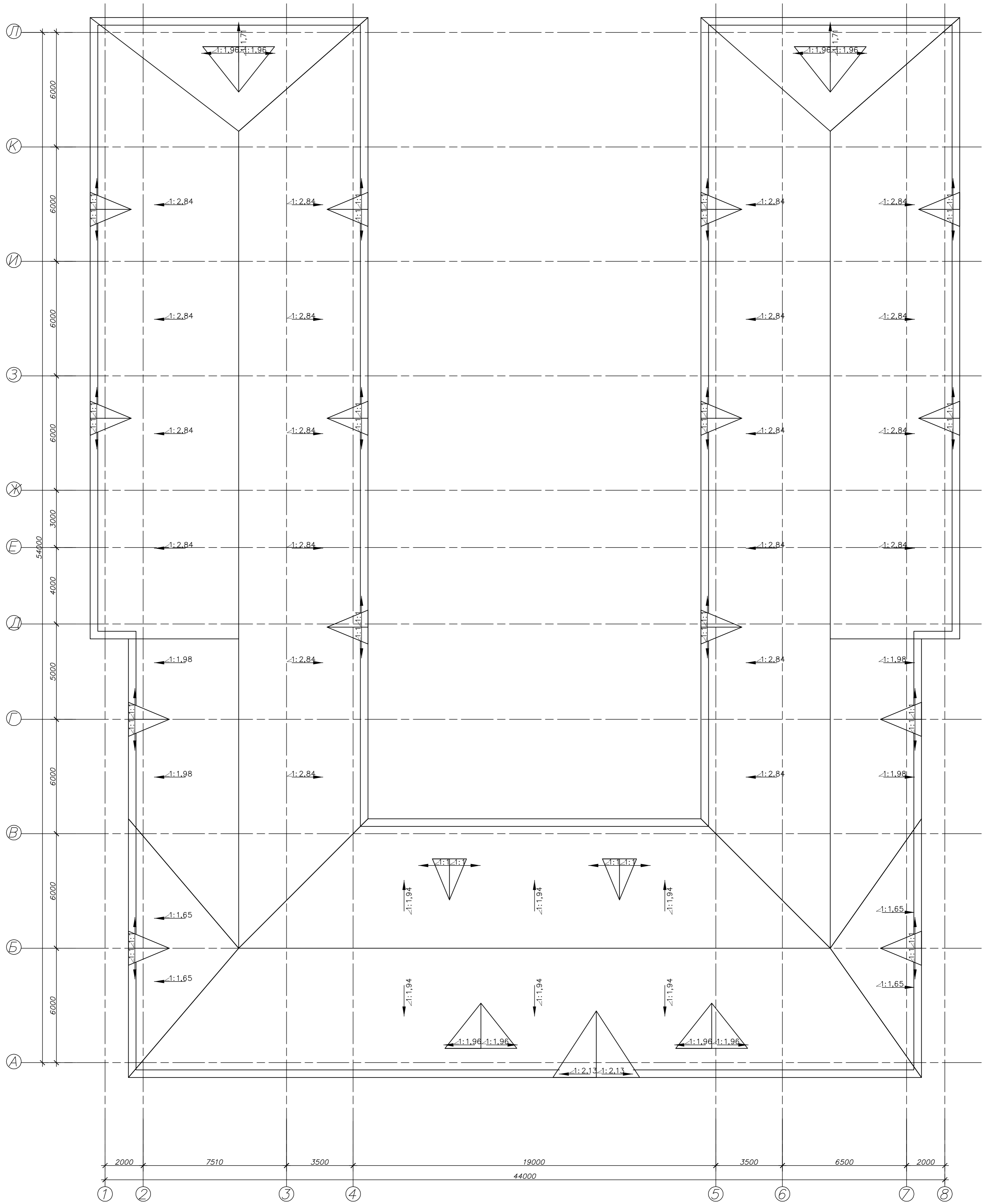

СОГЛАСОВАНО

ИНВ. N ПОДЛ. ПОДПИСЬ И ДАТА ВЗМ. ИНВ. N

				33-12-AP		
				Средняя общеобразовательная школа на 250 мест в. с.Саракулево Саракулевского района		
ИЗМ.	КОЛ. Ч.	ЛИСТ N	ДОК.	ПОДПИСЬ	ДАТА	СТАДИЯ
						ЛИСТ
ГИП	Федоров					ЛИСТОВ
Архитектор	Тонколий					П
				План кровли		21
				ООО "НовосибЭксперт"		
				г. Новосибирск		
				КОПИРОВАЛ		

План перемычек 1-го этажа

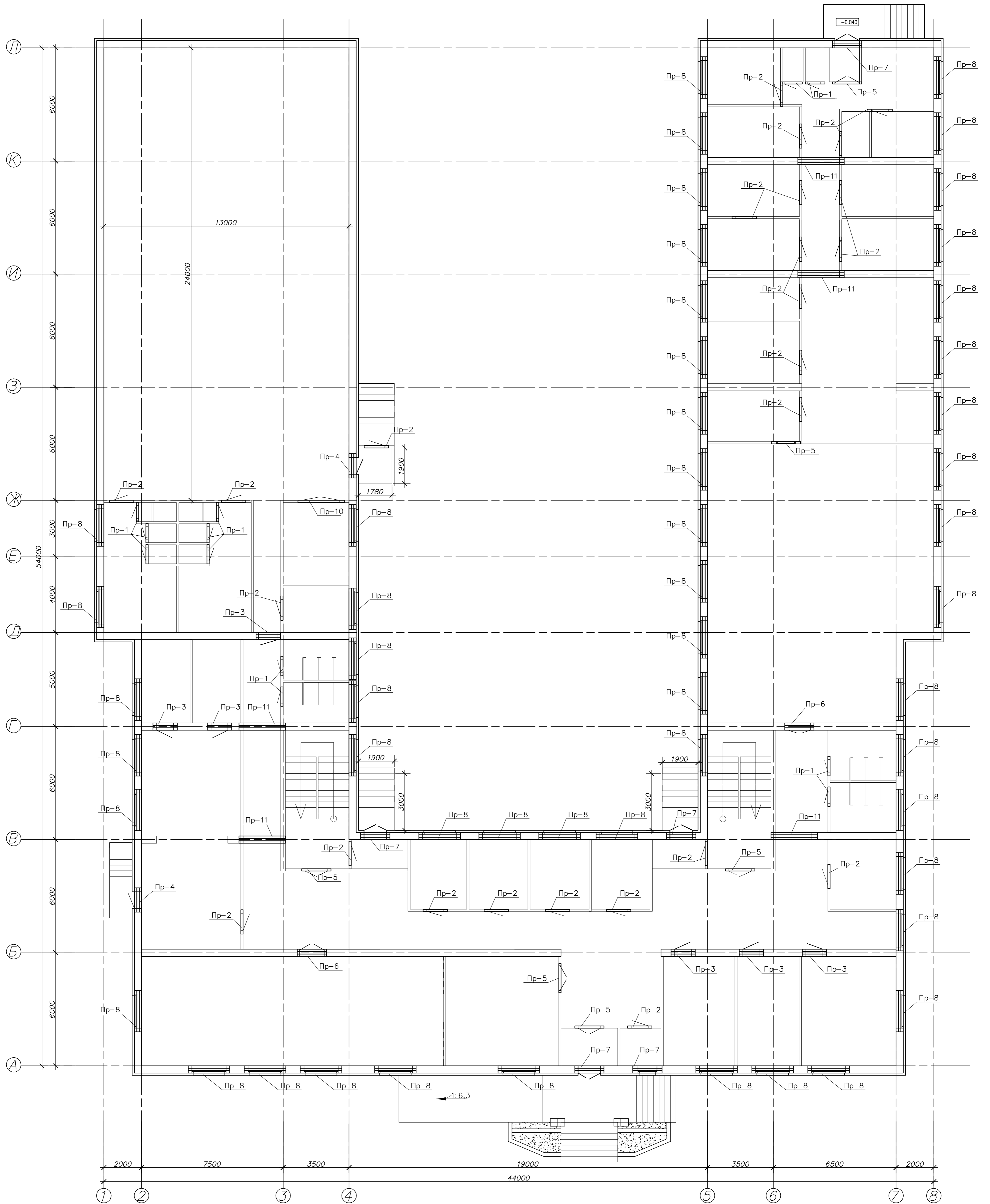

СОГЛАСОВАНО
 ИВ. N ПОДЛ. ПОДПИСЬ И ДАТА. ВЗМ. ИВ. N

		33-12-AP	
		Средняя общеобразовательная школа на 250 мест в. с.Сагакулево Сагакулевского района	
ИЗМ.	КОЛ. Ч. ЛИСТ	ДОК.	ПОДПИСЬ ДАТА
ГИП	Федоров	Архитектурные решения	
Архитектор	Тонколий	СТАДИЯ	ЛИСТ
		П	22
		План перемычек 1 этажа	
		ООО "НовосибЭксперт" г. Новосибирск	

КОПИРОВАЛ

План перемычек 2-го этажа

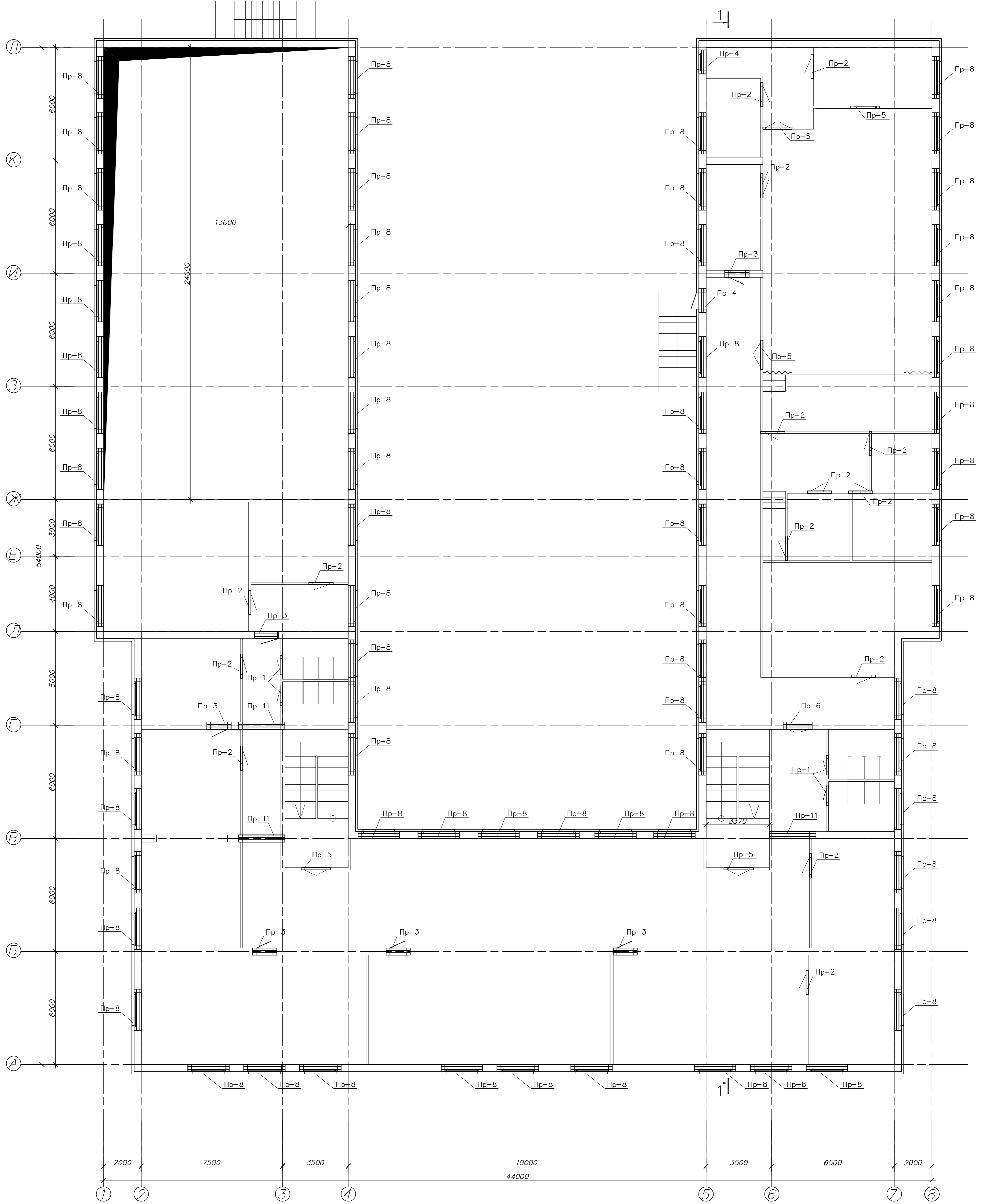

СОГЛАСОВАНО
 ИВ. N ПОДЛ. ПОДПИСЬ И ДАТА. ВЗМ. ИВ. N

		33-12-AP	
		Средняя общеобразовательная школа на 250 мест в.с.Сахакулево Сахакулевского района	
ИЗМ.	КОЛ.Ч	ЛИСТ	ДОК.
ГИП	Федоров	Архитектурные решения	СТАДИЯ
Архитектор	Тонколий	План перемычек 2 этажа	ЛИСТ
			ЛИСТОВ
			000 "Новосибэксерт" г. Новосибирск

КОПИРОВАЛ

План перемычек 3-го этажа

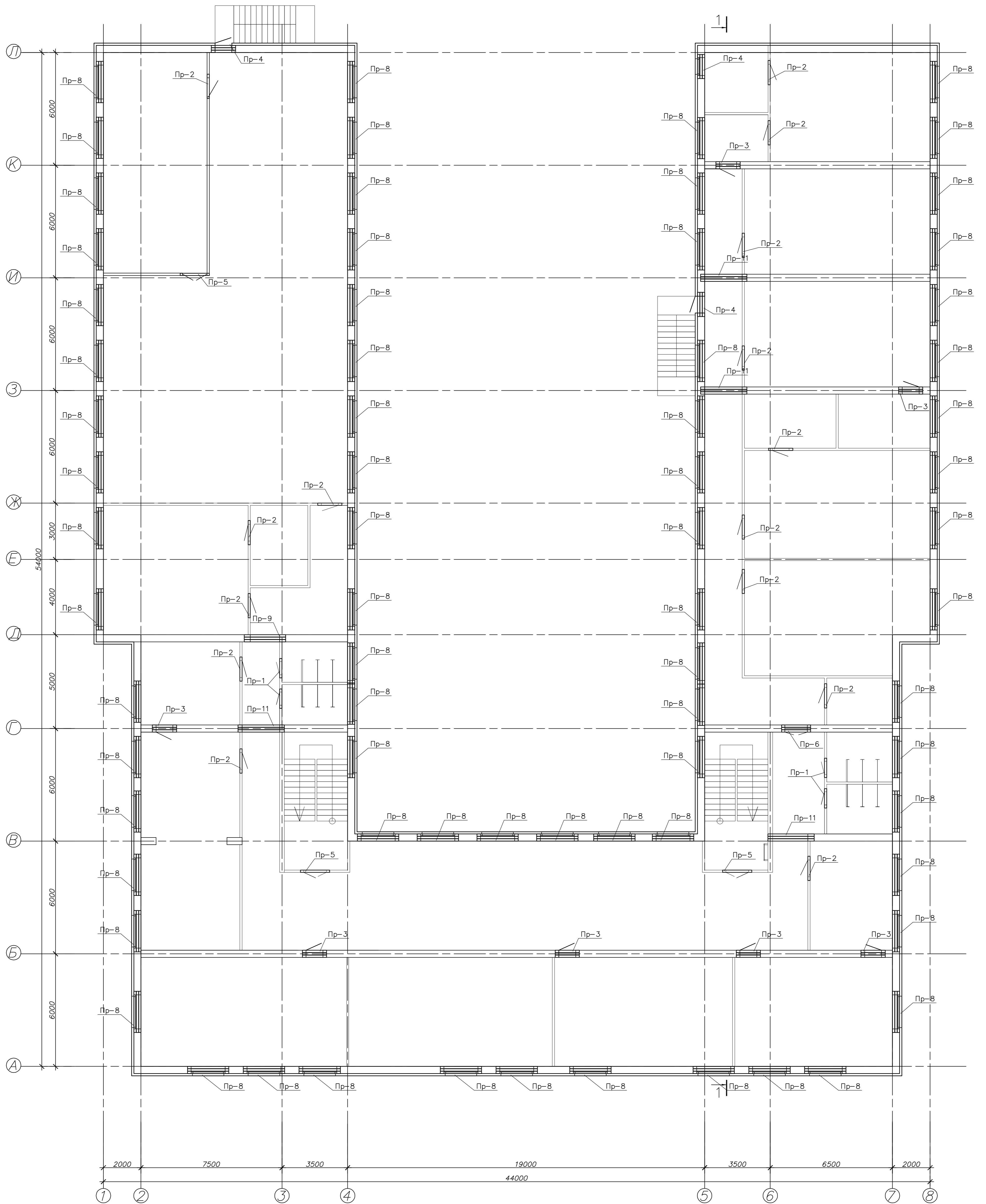

СОГЛАСОВАНО
 ИВ. N ПОДЛ. ПОДПИСЬ И ДАТА. ВЗМ. ИВ. N

		33-12-AP	
		Средняя общеобразовательная школа на 250 мест в. с.Сагакулево Сагакулевского района	
ИЗМ.	КОЛ. ЛИСТ	ДОК.	ПОДПИСЬ ДАТА
ГИП	Федоров	Архитектурные решения	СТАДИЯ ЛИСТ ЛИСТОВ П 24
Архитектор	Тонколий	План перемычек 3 этажа	ООО "НовосибЭксперт" г. Новосибирск

КОПИРОВАЛ

ЭКСПЛИКАЦИЯ ПОЛОВ

Согласовано:		Согласовано:	
отдел ТХ		отдел ВК	
отдел ЭТ			
отдел ОВ	2009		2009

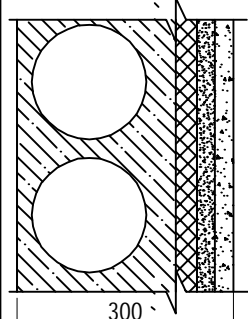
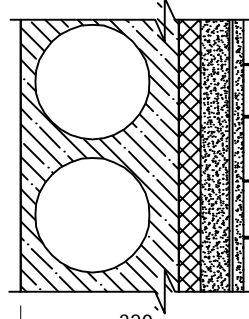
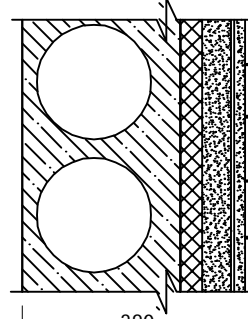
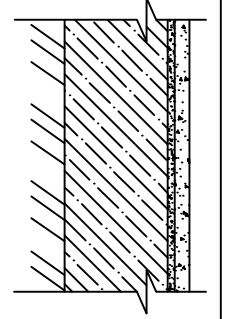
Инв. N подл.	Подпись и дата	Взам. инв. N	Гл. констр.	ГИП	отдел ТХ	отдел ЭТ	отдел ОВ	2009	отдел ВК			2009
ЭКСПЛИКАЦИЯ ПОЛОВ												
Кабинеты учебные и административные	Тамбуры, лестничные клетки коридоры гардеробы	1		Покрытие - мозаичный бетон класса В30 Стяжка - цементно-песчаный раствор М150 Пароизоляция - полиэтиленовая пленка Экструзионный пенополистирол Ж/б плита	-25мм -25мм -30мм -220мм	1110,98						
Санитарные узлы, душевые, кухонный блок	3		Покрытие - керамическая плитка (ГОСТ 6787-01) Прослойка и заполнение швов цементно-песчаным раствором М150 Гидроизоляция - изол (ГОСТ10296-71) на прослойке из быстросхватывающей мастики 2 слоя Стяжка - цементно-песчаный раствор М150 по уклому (п/п 40мм) Пароизоляция - полиэтиленовая пленка Экструзионный пенополистирол Ж/б плита	-10мм -15 мм -5 мм -45мм -30мм -220мм	511,16							
спорзал, актовый зал, эстрада	4		Покрытие - напольная доска Лаги деревянного пола, брус Гидроизоляция - изол (ГОСТ10296-71) на прослойке из быстросхватывающей мастики 2 слоя Стяжка - цементно-песчаный раствор М150 по уклому (п/п 40мм) Пароизоляция - полиэтиленовая пленка Экструзионный пенополистирол Ж/б плита	-30мм -50 мм -5 мм -45мм -30мм -220мм	489,91							
крыльца	5		Керамический гранит Прослойка и заполнение швов цементно-песчаным раствором М200 Бетон В15 армированный сеткой Уплотненный грунт	-10 мм -15 мм								

Примечания:
1. Номера помещений и их расфировку смотреть в экспликации помещений в планах

Изм.		Кол.уч.	Лист	Н.док.	Подпись	Дата	Средняя общеобразовательная школа на 250 мест в с.Сафакюльево Сафакюльевского района	33-12-AP		
Провер.		Федоров		Тонкопий				Архитектурные решения	Стадия	Лист
Разраб.		Федоров		Тонкопий			Экспликация полов	Р	25	
Н.контроль		Федоров						000 "НовосибЭксперт"	г. Новосибирск	

Ведомость перемычек

Инв. N подл.	Подпись и дата	Взам. инв. N	Гл. констр.	ГИП	отдел ТХ	отдел ВК	2009
					отдел ЭТ		
			Н. контроль		отдел ОБ		2009

Марка	Схема сечения	Марка	Схема сечения
Пр-1		Пр-10	
Пр-2		Пр-11	

Пр-3	
Пр-4	
Пр-5	
Пр-6	
Пр-7	
Пр-8	
Пр-9	

Спецификация элементов перемычек на 1 этаж, серия 1.038.1-1

Марка позиц.	Обозначение	Наименование	Кол. шт.	Масса ед. кг	Примеч.
1	Серия 1.038.1-1	1ПБ10-1	12	20	
2	//	2ПБ13-1	49	54	
3	//	2ПБ16-2	27	65	
4	//	2ПБ22-3	144	92	
5	//	2ПБ25-3	20	103	
6	ГОСТ 8509-93	└ 100x7; L=1900	7	20,50	
7	ГОСТ 8509-93	└ 100x7; L=2500	67	27	

Спецификация элементов перемычек на 2 этаж, серия 1.038.1-1

Марка позиц.	Обозначение	Наименование	Кол. шт.	Масса ед. кг	Примеч.
1	Серия 1.038.1-1	1ПБ10-1	4	20	
2	//	2ПБ13-1	39	54	
3	//	2ПБ16-2	8	65	
4	//	2ПБ22-3	213	92	
5	//	2ПБ25-3	12	103	
6	ГОСТ 8509-93	└ 100x7; L=1900	2	20,50	
7	ГОСТ 8509-93	└ 100x7; L=2500	63	27	

Спецификация элементов перемычек на 3 этаж, серия 1.038.1-1

Марка позиц.	Обозначение	Наименование	Кол. шт.	Масса ед. кг	Примеч.
1	Серия 1.038.1-1	1ПБ10-1	4	20	
2	//	2ПБ13-1	48	54	
3	//	2ПБ16-2	3	65	
4	//	2ПБ22-3	214	92	
5	//	2ПБ25-3	16	103	
6	ГОСТ 8509-93	└ 100x7; L=1900	3	20,50	
7	ГОСТ 8509-93	└ 100x7; L=2500	71	27	

33-12-AP			
Средняя общеобразовательная школа на 250 мест в с. Сафакюльево Сафакюльевского района			
Изм. Кол.уч. Лист		Н. док. Подпись Дата	
Провер.	Федоров		
Разраб.	Тонкопий		
Н. контроль	Федоров		
Архитектурные решения		Стация	Лист
Ведомость перемычек. Спецификация элементов перемычек.		П	26
000 "Новосибирск"		Листов	
г. Новосибирск			

Маркировка полов 1-го этажа

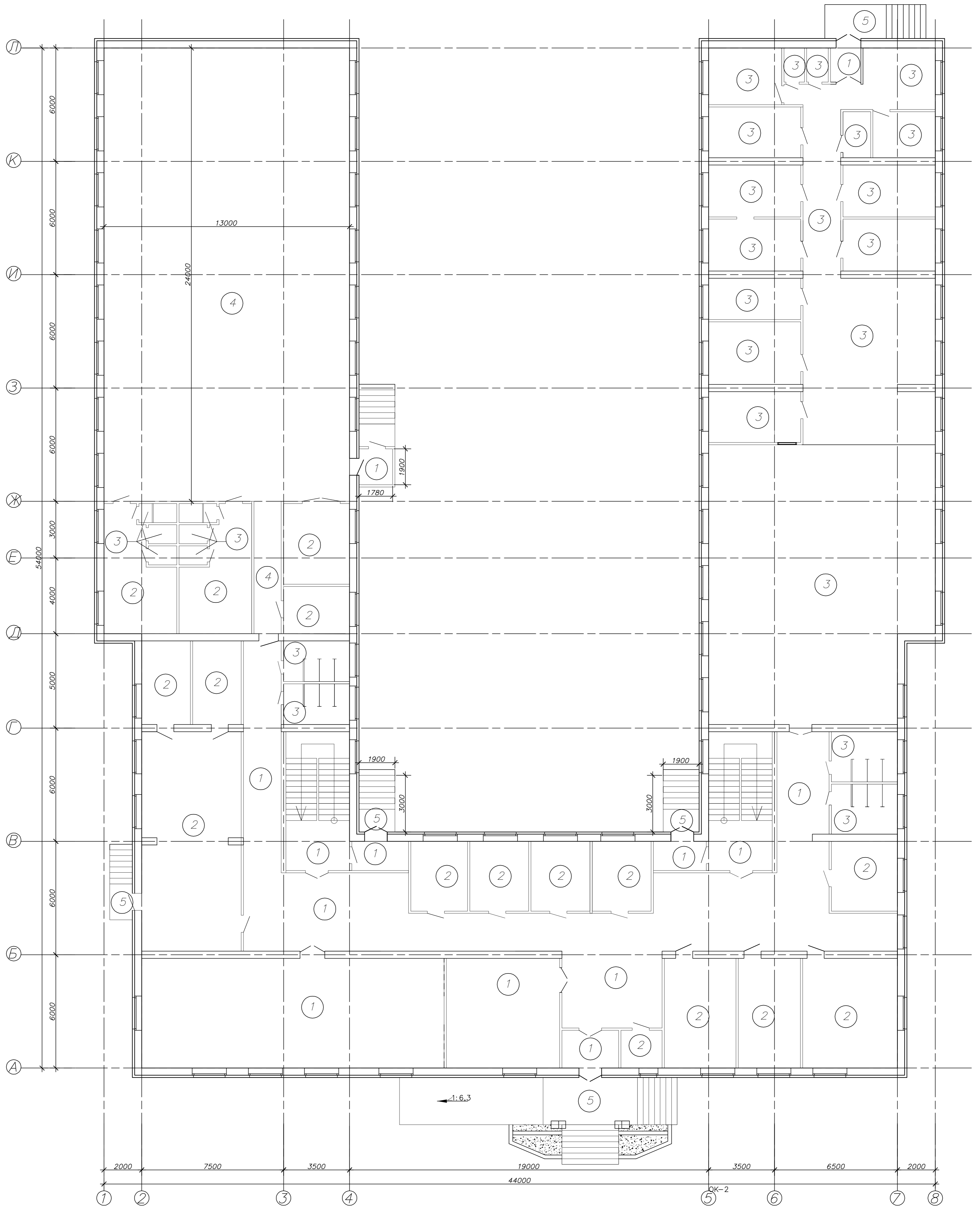

СОГЛАСОВАНО
 ИВ. N ПОДЛ. ПОДПИСЬ И ДАТА ВЗМ. ИВ. N

				33-12-AP		
				Средняя общеобразовательная школа на 250 мест в. с.Сафакулево Сафакулевского района		
ИЗМ.	КОЛ. Ч.	ЛИСТ	ДОК.	ПОДПИСЬ	ДАТА	СТАДИЯ
ГИП	Федоров					Л
Архитектор	Тонколий					ЛИСТ
						27
						ЛИСТОВ
						000 "Новосибэксперт"
						г. Новосибирск
КОПИРОВАЛ						

Маркировка полов 2-го этажа

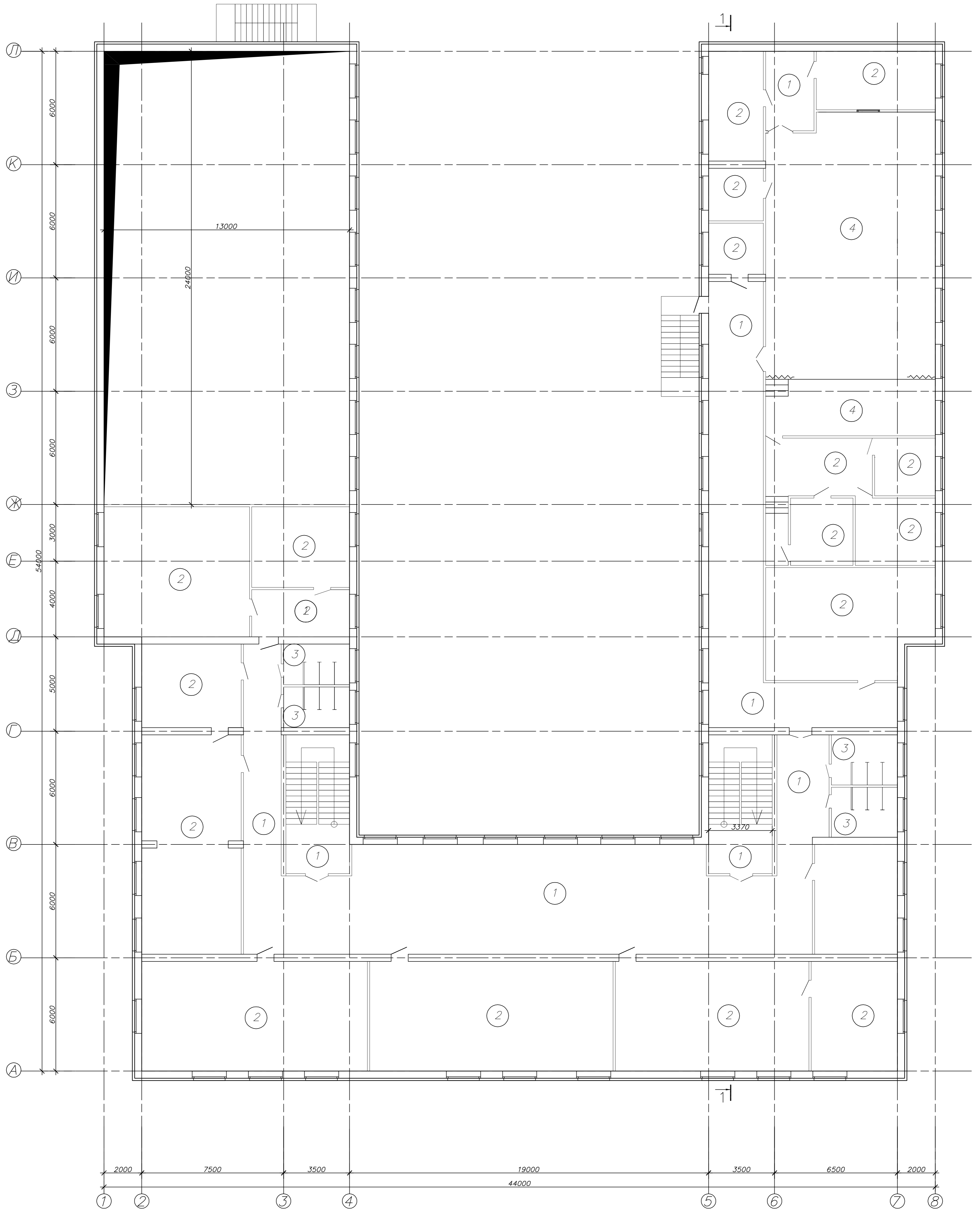

СОГЛАСОВАНО
 ИВ. N ПОДЛ. ПОДПИСЬ И ДАТА. ВЗМ. ИВ. N

						33-12-AP		
						Средняя общеобразовательная школа на 250 мест в. с.Сафакулево Сафакулевского района		
ИЗМ.	КОЛ. Ч.	ЛИСТ	№ ДОК.	ПОДПИСЬ	ДАТА	СТАДИЯ	ЛИСТ	ЛИСТОВ
ГИП	Федоров					Архитектурные решения	П	28
Архитектор	Тонколий					Маркировка полов 2 этажа	ООО "НовосибЭксперт" г. Новосибирск	
						КОПИРОВАЛ		

Маркировка полов 3-го этажа

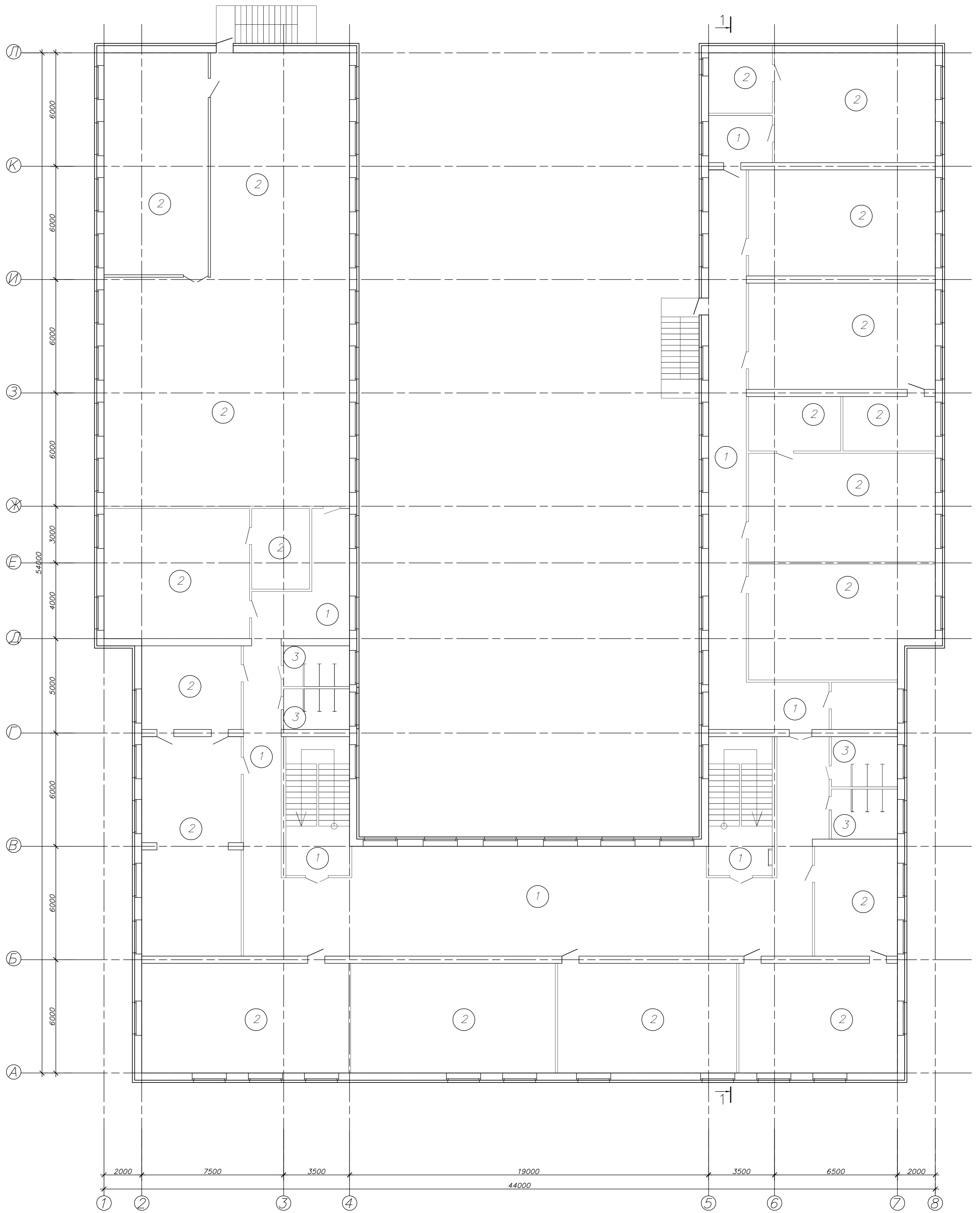

СОГЛАСОВАНО
ИНВ. N ПОДЛ. ПОДПИСЬ И ДАТА ВЗМ. ИНВ. N

				33-12-AP	
				Средняя общеобразовательная школа на 250 мест в. с.Сафакулево Сафакулевского района	
ИЗМ.	КОЛ. Ч.	ЛИСТ	№ ДОК.	ПОДПИСЬ	ДАТА
ГИП	Федоров			Архитектурные решения	
Архитектор	Тонколий			Маркировка полов 3 этажа	
				СТАДИЯ	ЛИСТ
				П	29
				ООО "НовосибЭксперт" г. Новосибирск	

КОПИРОВАЛ

Маркировка проемов 1-го этажа



Ведомость заполнения проемов

Марка позиц	Наименование	Кол. шт.	Площ. кв. м	Примеч.
ОК-1	ПВХ, по ГОСТ, заводского изготовления, 960 x 1735 мм	3	1,67	
ОК-2	ПВХ, по ГОСТ, заводского изготовления, 1810 x 1735 мм	80	3,14	
ОК-3	ПВХ, по ГОСТ, заводского изготовления, 1810 x 4225 мм	16	7,65	
ДН-1	Дверь наружная двустворчатая, по серии 1.036.2-3.02 в.1, 900 x 2100	5	1,89	
ДН-2	Дверь наружная двустворчатая, по серии 1.036.2-3.02 в.1, 1310 x 2100	4	2,75	
Д-1	Дверь внутр. двустворчатая, заводского изготовления, 1310 x 2100	16	2,75	
Д-2	Дверь внутр. одностворчатая, заводского изготовления, 900 x 2100	73	1,89	
Д-3	Дверь внутр. одностворчатая, заводского изготовления, 700 x 2100	20	1,47	
Д-4	Дверь внутр. двустворчатая, заводского изготовления, 2000 x 2100	1	4,20	

				33-12-AP	
				Средняя общеобразовательная школа на 250 мест в. с. Сафакулево Сафакулевского района	
ИЗМ.	КОЛ. Ч.	ЛИСТ	№ ДОК.	ПОДПИСЬ	ДАТА
ГИП	Федоров			Архитектурные решения	СТАДИЯ
Архитектор	Танколий			Маркировка проемов 1 этажа	ЛИСТ
				000 "Новосибэксперт"	ЛИСТОВ
				г. Новосибирск	П
				30	ЛИСТОВ
				КОПИРОВАЛ	

СОГЛАСОВАНО

ИНВ. № ПОДЛ. ПОДПИСЬ И ДАТА. ВЗНМ. ИНВ. №

Маркировка проемов 2-го этажа

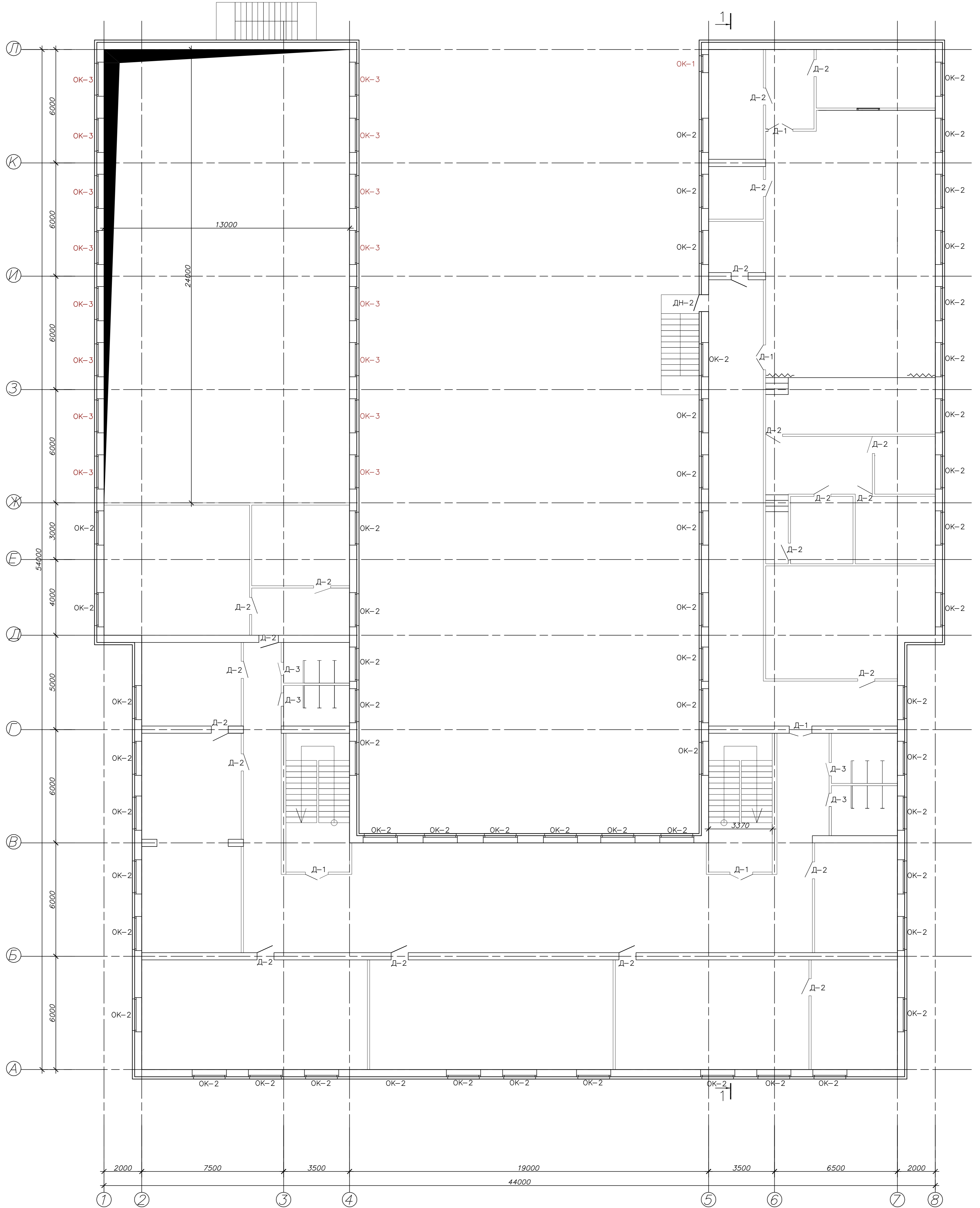

СОГЛАСОВАНО

ИНВ. N ПОДЛ. ПОДПИСЬ И ДАТА ВЗМ. ИНВ. N

				33-12-AP	
				Средняя общеобразовательная школа на 250 мест в. с.Сафакулево Сафакулевского района	
ИЗМ.	КОЛ. ЛИСТ	№ ДОК.	ПОДПИСЬ	ДАТА	
ГИП	Федоров				Архитектурные решения
Архитектор	Тонколий				000 "НовосибЭксперт" г. Новосибирск
				СТАДИЯ	ЛИСТ
				П	31
				ЛИСТОВ	
				КОПИРОВАЛ	

Маркировка проемов 3-го этажа

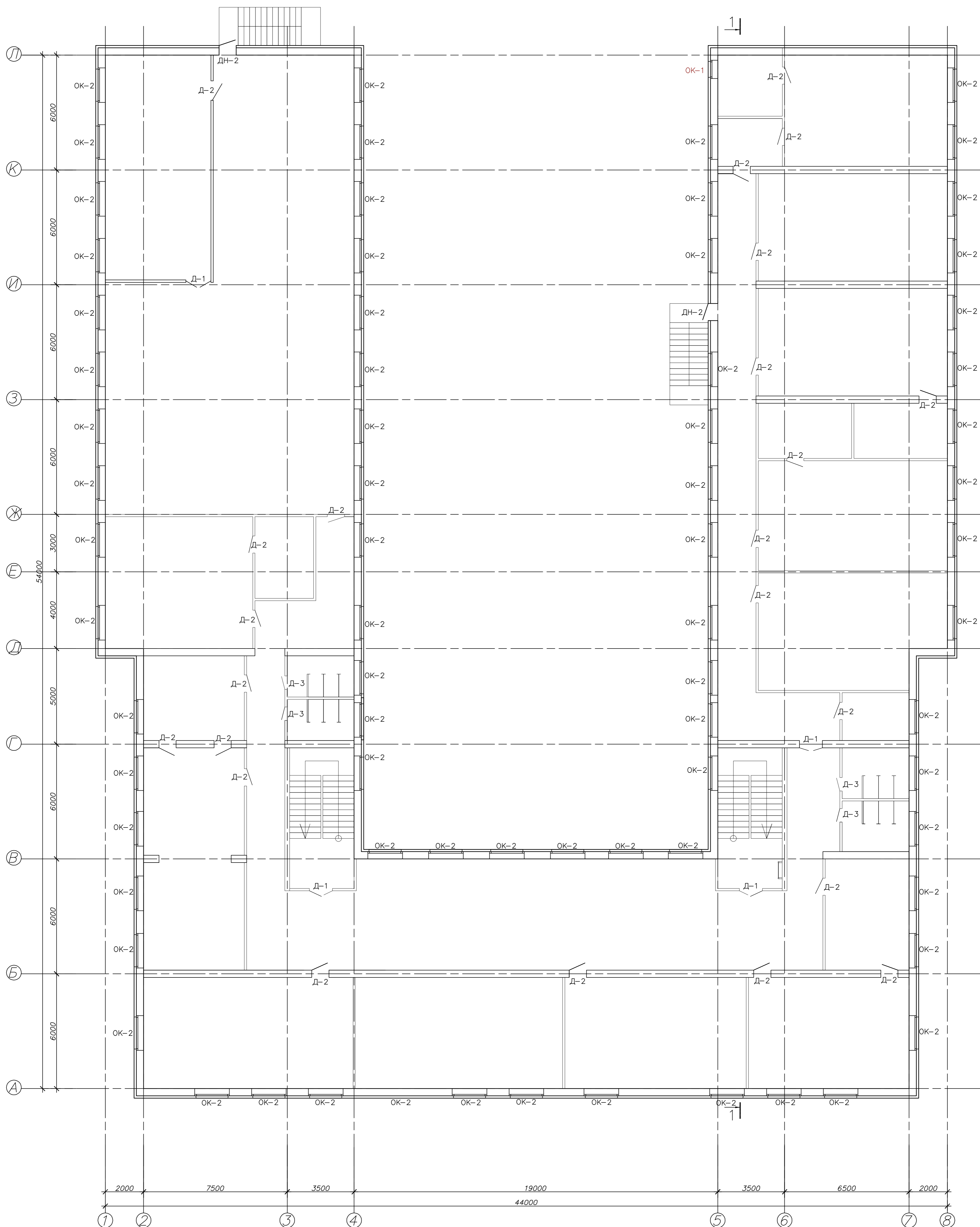

СОГЛАСОВАНО
 ИВ. N ПОДЛ. ПОДПИСЬ И ДАТА. ВЗМ. ИВ. N

				33-12-AP		
				Средняя общеобразовательная школа на 250 мест в. с.Сафакулево Сафакулевского района		
ИЗМ.	КОЛ.Ч	ЛИСТ	№ ДОК.	ПОДПИСЬ	ДАТА	СТАДИЯ
ГИП	Федоров			Архитектурные решения		ЛИСТ
Архитектор	Тонколий			Маркировка проемов 3 этажа		ЛИСТОВ
				ООО "НовосибЭксперт" г. Новосибирск		

КОПИРОВАЛ

Узел выполнения цоколя и отмости

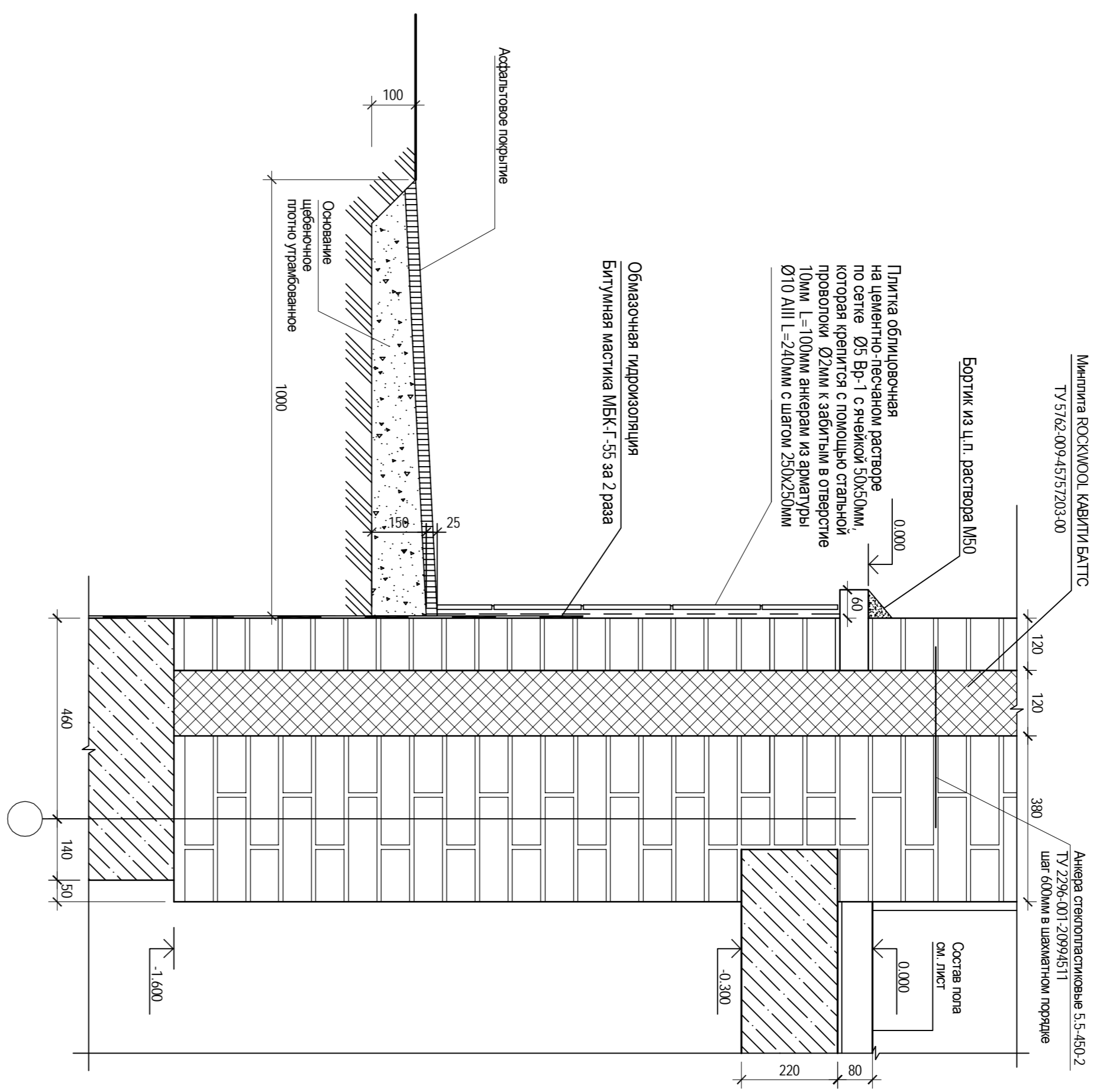

Узел примыкания кровли к входному эркеру

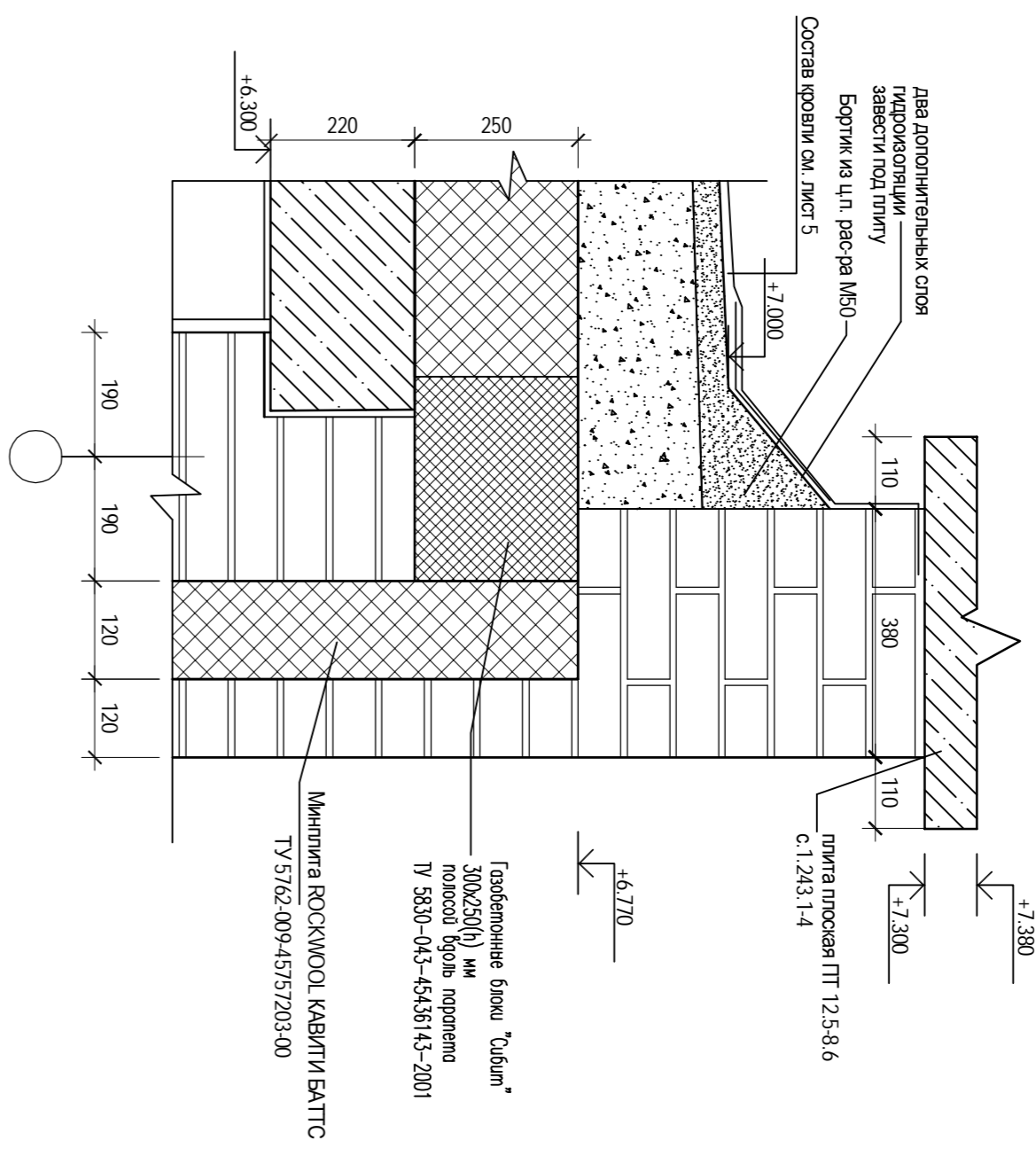

Узел примыкания кровли к стене

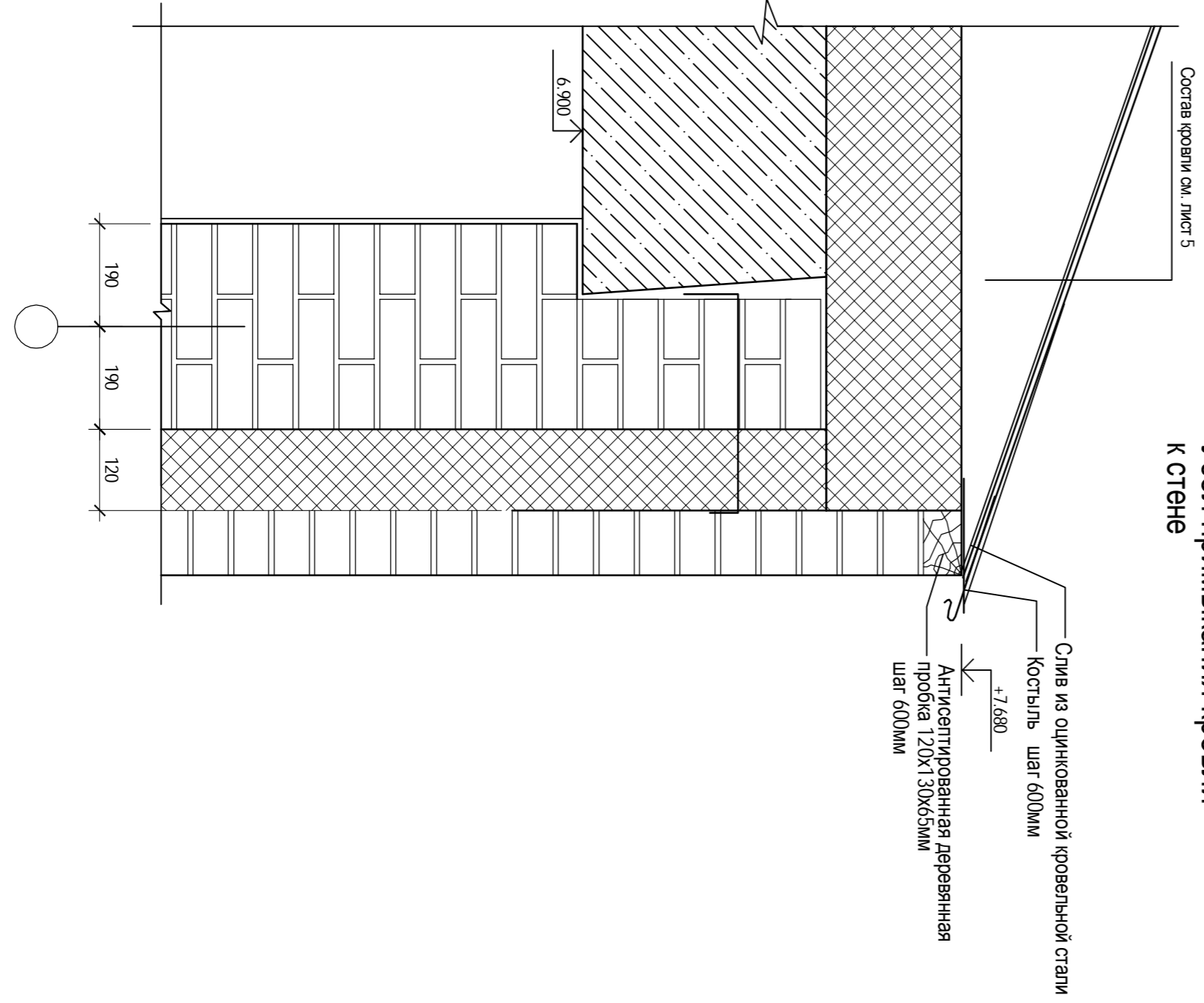

Узел устройства оконных блоков (верх)

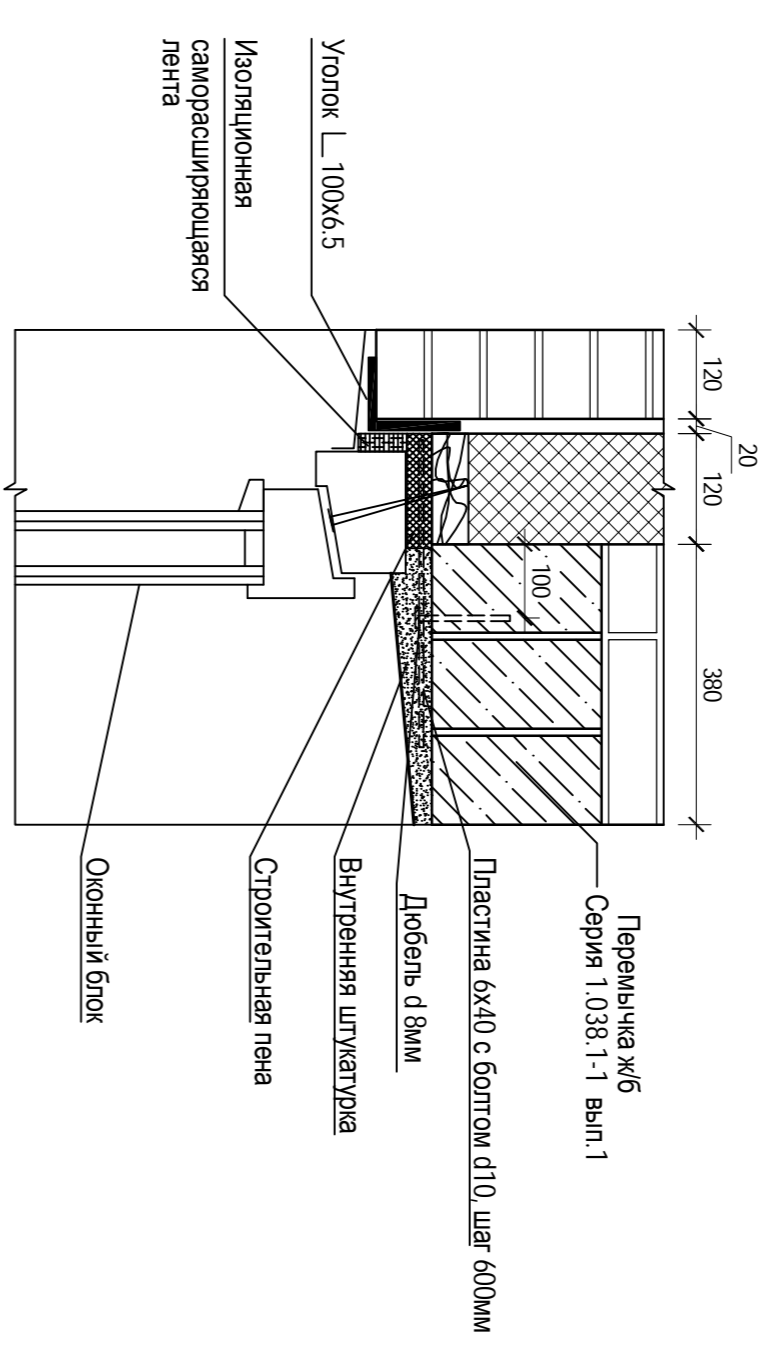

Узел устройства оконных блоков (низ)

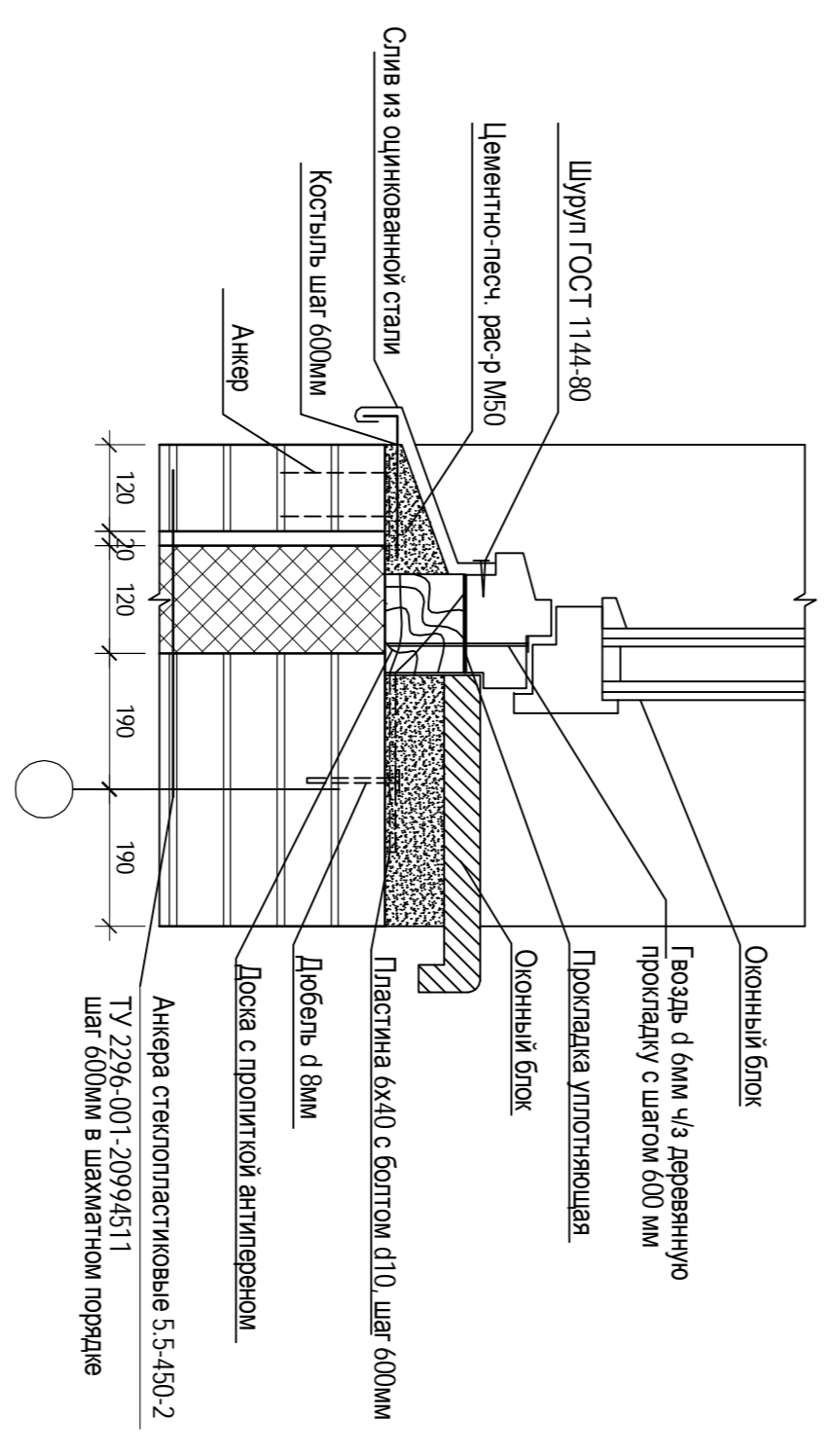

Узел устройства входных дверных блоков

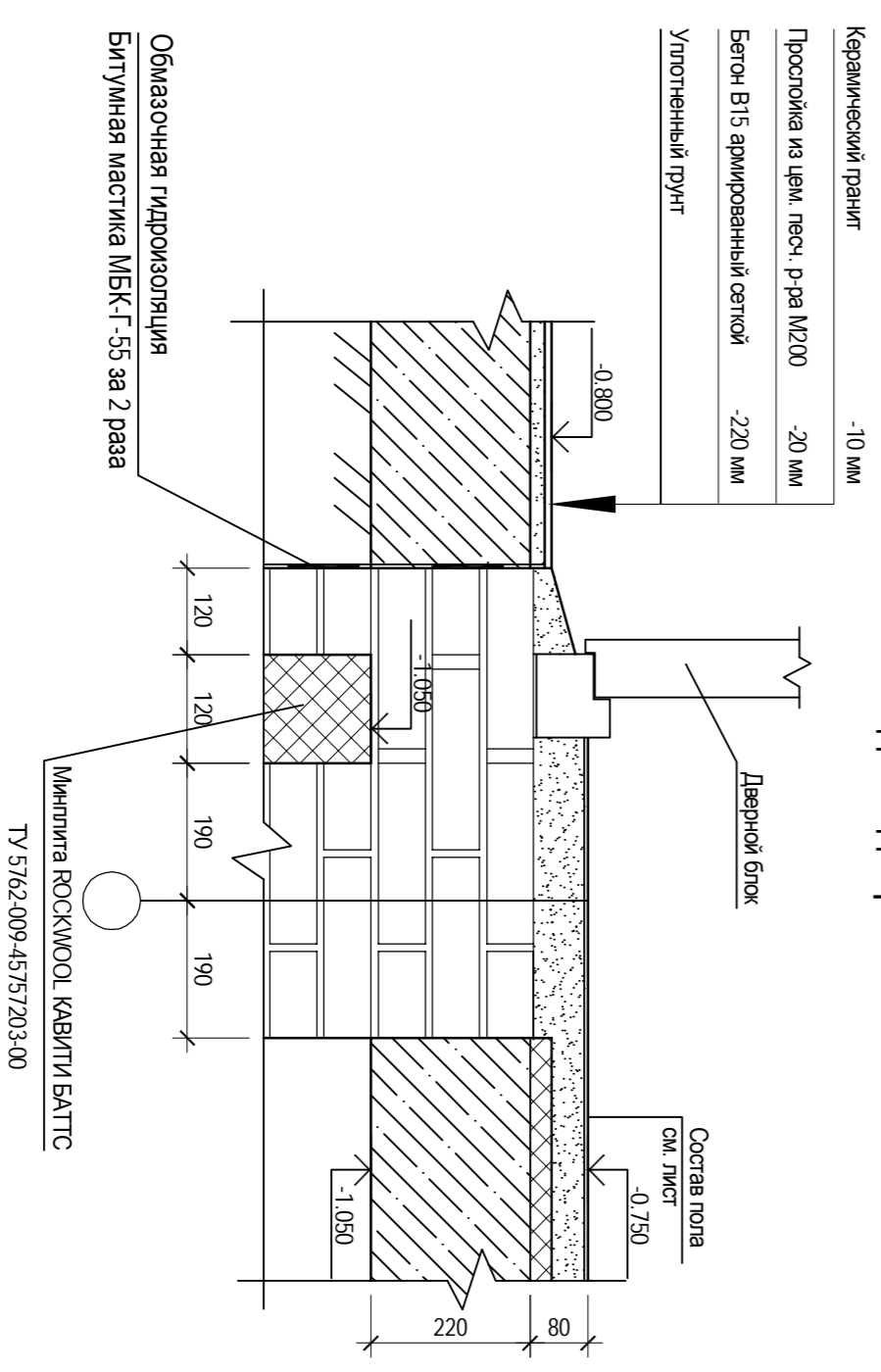

2009	отдел ОБ	2009	2009
Н. контроль			

Имя		Колумб Лист		Падиска Дана		Дата	
Проект		Файлов		Томский		Удаль	
Разработ		Томский		Удаль		000 "Нобвуджастем"	
Н. контроль		Файлов		Удаль		г. Нобвуджастем	