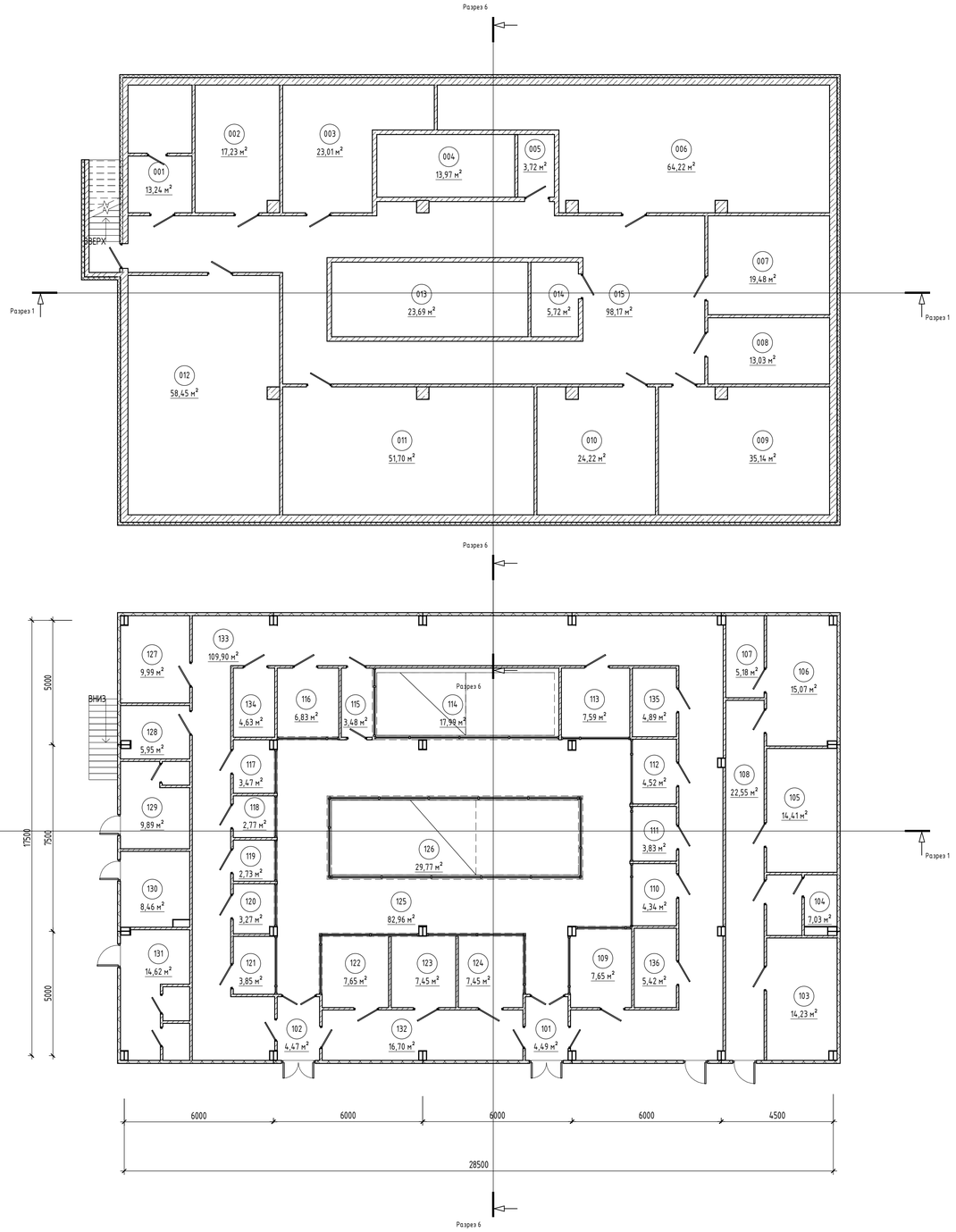

В этой спецификации вы можете отслеживать неразмещенные и неокруженные помещения, а также заполнять данные в помещениях

Уровень	Номер	Имя	Площадь
Этаж -01			
Этаж -01	001	С/У	13,24
Этаж -01	002	КУИ	17,23
Этаж -01	003	Помещение для оборудования	23,01
Этаж -01	004	Основание террариума	13,97
Этаж -01	005	Помещение для оборудования	3,72
Этаж -01	006	Помещение для оборудования	64,22
Этаж -01	007	Водомерный узел	19,48
Этаж -01	008	Венткамера	13,03
Этаж -01	009	ИТП	35,14
Этаж -01	010	ГРЩ	24,22
Этаж -01	011	Помещение для оборудования	51,70
Этаж -01	012	Склад реагентов	58,45
Этаж -01	013	Основание террариума	23,69
Этаж -01	014	Помещение для оборудования	5,72
Этаж -01	015	Коридор	98,17
Этаж 01			
Этаж 01	101	Тамбур	4,49
Этаж 01	102	Тамбур	4,47
Этаж 01	103	Кабинет	14,23
Этаж 01	104	С/У персонала	7,03
Этаж 01	105	Кабинет	14,41
Этаж 01	106	Кабинет	15,07
Этаж 01	107	Архив	5,18
Этаж 01	108	Служебный коридор	22,55
Этаж 01	109	Игуана	7,65
Этаж 01	110	Варан серый	4,34
Этаж 01	111	Черепаха мата-мата	3,83
Этаж 01	112	Варан южно-азиатский	4,52
Этаж 01	113	Грифовая черепаха	7,59
Этаж 01	114	Каймановый крокодил	17,99
Этаж 01	115	Тамбур	3,48
Этаж 01	116	Каймановая черепаха	6,83
Этаж 01	117	Аметистовый питон	3,47
Этаж 01	118	Мягкотелая черепаха	2,77
Этаж 01	119	Удав обыкновенный	2,73
Этаж 01	120	Игуана	3,27
Этаж 01	121	Удав обыкновенный	3,85
Этаж 01	122	Тигровый питон	7,65
Этаж 01	123	Красноухая черепаха	7,45
Этаж 01	124	Сетчатый питон	7,45
Этаж 01	125	Зал для посетителей	82,96
Этаж 01	126	Нильский крокодил	29,77
Этаж 01	127	Кладовая	9,99
Этаж 01	128	КУИ	5,95
Этаж 01	129	С/У мужской	9,89
Этаж 01	130	С\У для МГН	8,46
Этаж 01	131	С\У женский	14,62
Этаж 01	132	Помещение	16,70
Этаж 01	133	Служебный коридор	109,90
Этаж 01	134	Техническое помещение	4,63
Этаж 01	135	Техническое помещение	4,89
Этаж 01	136	Техническое помещение	5,42

Согласовано

Взам. инв. №

Подп. и дата

Инв. № подл.

Изм.	Кол.уч.	Лист	№док.	Подп.	Дата

Номер проекта -

Наименование проекта

Наименование здания.	Стадия	Лист	Листов
	П	02	
Без имени	Название / логотип		

Формат А1А