

Ведомость элементов плана по ул. Вокзальная

Элементы плана №	Вершина	Угол	Элементы круговой и переходных кривых, м						Границы элементов			Расстояние между ВУ, м	Длина прямой, м	Ручб	Координаты, м				
			Пикет	Левая	Правая	R	L	T	Клоки	Ксоор	Б				Д	НПК	ККК	КПК	Северная
НТ	0+00.00	0°0'0"													244.03	39.9	Ю33.34°21'55"	8249.91	10442.98
ВУ1	2+44.03	89°19'12"	170	70	204.13	335.02	195.02	70.69	73.24	0+39.90	1+09.90	3+04.91	3+74.91	604.89	400.76	С33.56°18'53"	8048.48	10305.24	
КТ	7+75.67	0°0'0"															8383.97	9801.91	



Примечания
 1 Категория магистральные улицы районного значения в соответствии с СП42.13330.2016 с расчетной скоростью 50км/ч;

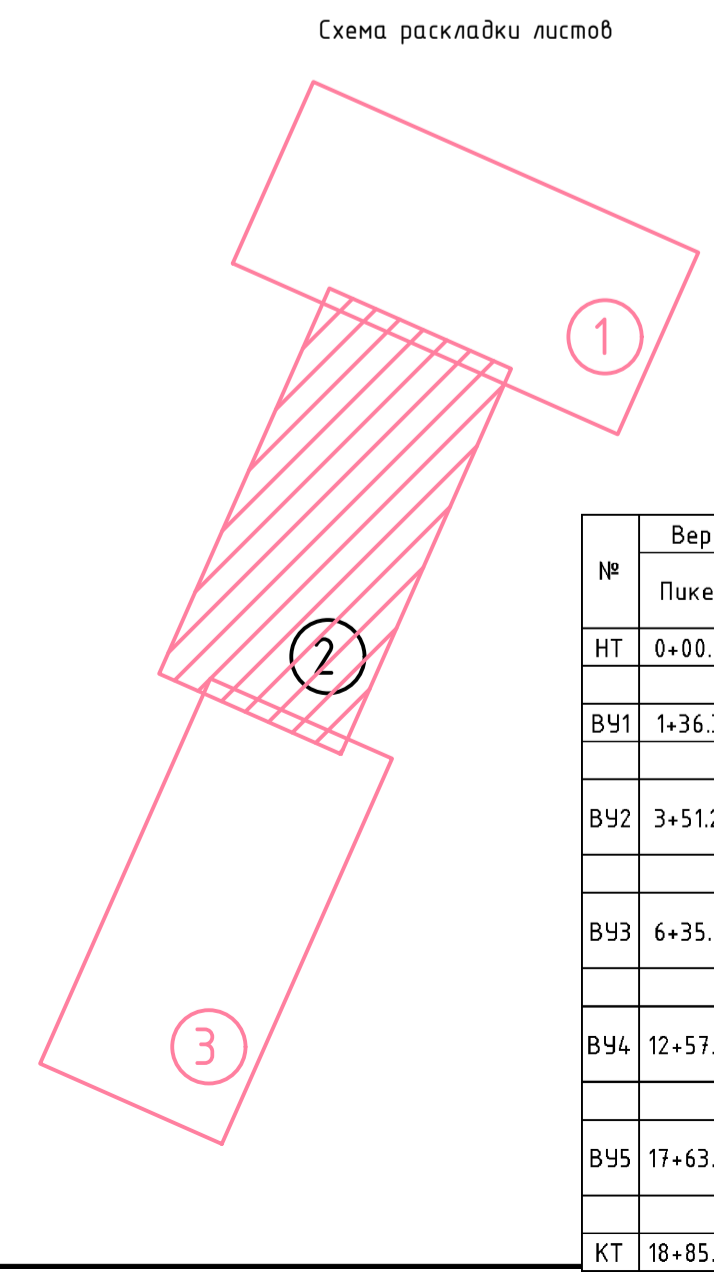
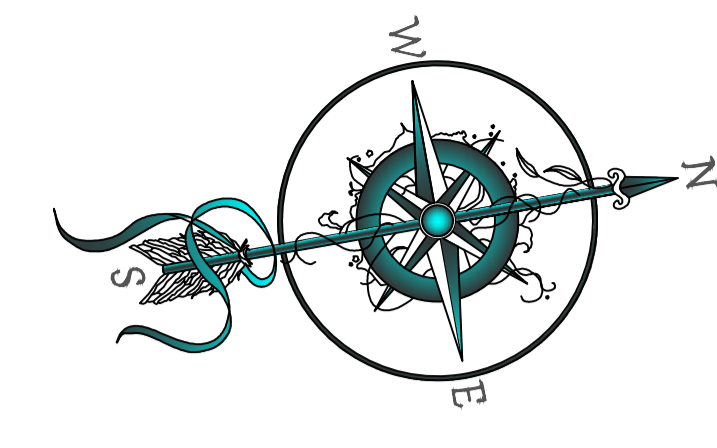


Ведомость элементов плана по ул. Нижняя-Прелепская

№	Вершина	Пикет	Числ	Земельные участки и перекрестки улиц, м				Границы элементов				Расстояние между ВУ, м	Длина прямой, м	R, м	Координаты, м			
				Л	П	Т	Т	К	К	К	К				Северная	Восточная		
НТ	0+00.00	0	0°0'0"													8322.26	9894.48	
ВУ1	1+36.33	0	3°15'24"	2100.00	0.00	0.00	59.10	19.36	19.36	0.85	0.83	0+76.63	0+76.63	1+95.99	1+95.99			
ВУ2	3+51.24	0	33°14'45"	390.00	100.00	100.00	154.81	154.81	301.52	105.52	105.52	3+97.89	3+97.89	4+97.89	4+97.89	7865.02	9946.39	
ВУ3	4+95.16	0	29°40'29"	400.00	0.00	0.00	121.16	121.16	248.80	248.80	16.54	5.71	4+07.98	5+07.98	7+58.59	7+58.59	9757.77	9899.35
ВУ4	12+51.62	1	10°22'0"	1200.00	0.00	0.00	100.86	100.86	211.12	211.12	4.93	0.59	11+48.76	11+48.76	13+45.88	13+45.88	6991.75	9757.96
ВУ5	17+43.93	1	58°26'21"	160.00	60.00	60.00	105.68	105.68	193.91	193.91	20.10	13.41	16+58.27	17+18.27	17+96.18	18+56.18	6561.78	9439.49
КТ	18+45.75	1	0°0'0"													6438.60	9545.48	

Ведомость элементов плана по ул. Прелепская

Элементы	Вершина	Пикет	Числ	Земельные участки и перекрестки улиц, м				Границы элементов				Расстояние между ВУ, м	Длина прямой, м	R, м	Координаты, м		
				Л	П	Т	Т	К	К	К	К				Северная	Восточная	
НТ	0+00.00	0	0°0'0"													8322.26	9894.48
ВУ1	6+30.42	0	17°49'1"	450.00	0.00	0.00	70.54	139.93	139.93	5.49	1.16	5+59.89	5+59.89	6+99.82	6+99.82	630.42	559.89
ВУ2	10+36.89	0	8°49'54"	540.00	0.00	0.00	41.7	83.24	83.24	1.61	0.17	9+95.19	9+95.19	10+78.43	10+78.43	420.81	316.10
ВУ3	14+51.54	0	0°21'38"	2000.00	0.00	0.00	125.9	125.9	0.0	0.0	13+94.59	15+20.49	15+20.49	15+20.49	322.31	162.5	
ВУ4	17+19.85	0	50°44'54"	160.00	60.00	60.00	96.86	184.62	184.62	16.19	9.72	16+82.99	17+42.99	18+06.99	18+66.99	163.33	66.43
КТ	18+45.75	1	0°0'0"													6438.60	9545.48

Примечания
1 Категория: магистральные улицы районного значения в соответствии с СП4.13330.2016 с расчетной скоростью 50км/ч.

Изм.	Кол-во	Листы	Дата	Содержание
Разработчик	1	1	06.22	Генеральный и конструктивный планы
ГИП	1	1	06.22	Конструктивный план
И.Контроль	1	1	06.22	И.Контроль

033930000321900019-1КР4.3
Спроектировано ООО «Инженерно-проектный центр», г. Новосибирск
Лист 2 из 2
План протрассы М 1:500
ООО «Инженерно-проектный центр», г. Новосибирск
Формат А3



Схема раскладки листов



- Исключенные обозначения
- Ось линейной канализации
 - Докатерный лоток
 - Докатерный колодец с пескоуловителем
 - Канализационный колодец

И.И. Кошкин	Л.И. Иванов	П.И. Петров	В.И. Сидоров	А.И. Федотов
Инженер	Инженер	Инженер	Инженер	Инженер
06.22	06.22	06.22	06.22	06.22


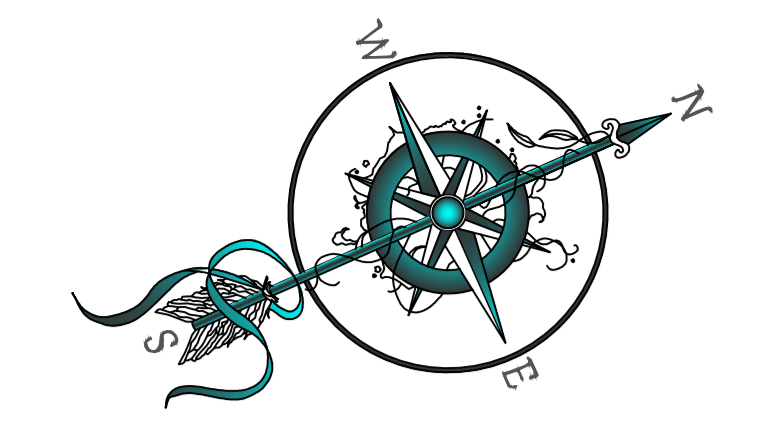
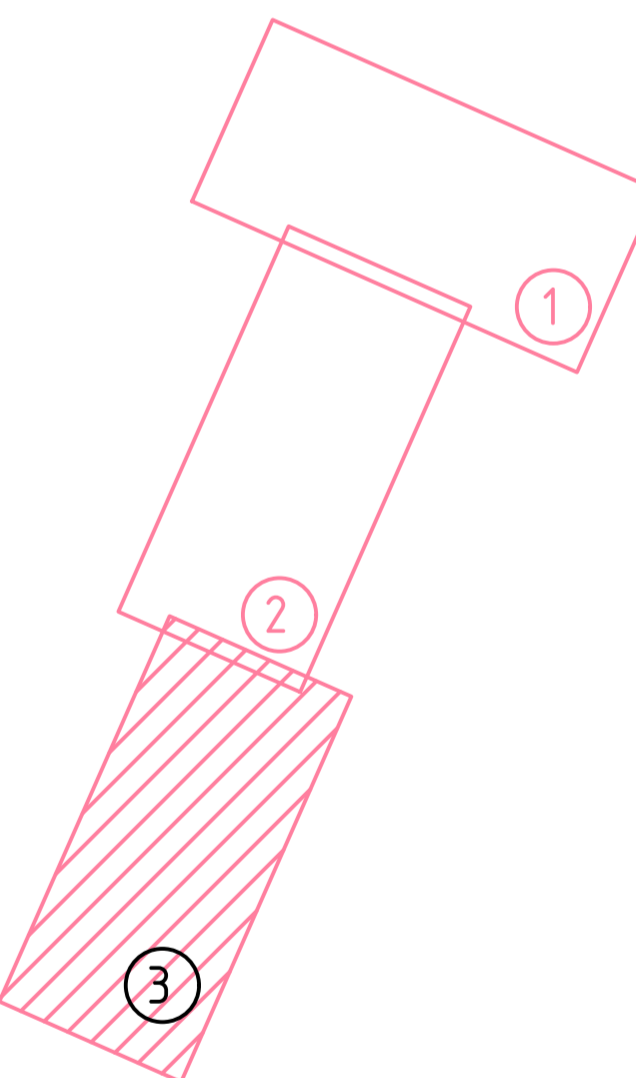
033930003219000019-ТКР4.3				
Строительство Южной автомагистрали (3 очередь) в г. Новосибирске				
И.И. Кошкин	Л.И. Иванов	П.И. Петров	В.И. Сидоров	А.И. Федотов
Инженер	Инженер	Инженер	Инженер	Инженер
06.22	06.22	06.22	06.22	06.22
Технологические и конструктивные решения линейного объекта Автомагистральная дорога				
План трассы И 1500				
ООО "Инженерно-проектный центр", г. Новосибирск				
Формат А2x4				

Примечания
1. Категория: магистральные улицы районного значения в соответствии с СП42.13330.2016 с расчетной скоростью 50км/ч.