



Рабочая документация

*« Жилой комплекс по адресу: Ставропольский край, г. Ставрополь,
проезд Чапаевский, ЗУ КН 26:12:022601:321. »*

Раздел АР 6/22

Том 22 Экз. №1

Архитектурные решения. Литер 6 секция 22

Шифр 128/22- АР 6/22

г. Ростов -на -Дону

2022 г.

Согласовано

Инв. № подл. Подп. и дата. Взам. инв. №



Рабочая документация

*« Жилой комплекс по адресу: Ставропольский край, г. Ставрополь,
проезд Чапаевский, ЗУ КН 26:12:022601:321. »*

Раздел АР 6/22

Том 22 Экз. №1

Архитектурные решения. Литер 6 секция 22

Шифр 128/22- АР 6/22

Генеральный директор ООО "ОДПР " _____ С.И. Колесник

г. Ростов -на -Дону

2022 г.





Согласовано

Взам. инв. №

Подп. и дата

Инв. № подл

				Ведомость чертежей основного комплекта		
				Лист	Наименование	Примечание
				1	Общие данные .	
				2	План подвала .	
				3	План типового этажа .	
				4	План 1- го этажа .	
				5	План кровли .	
				6	Разрез 2-2.	
				7	Фасад 1-16.	
				8	Фасад А -С .	
				9	Фасад 16-1.	
				10	Фасад С -А	
				11	Кладочный план подвала .	
				12	Кладочный план типового этажа .	
				13	Кладочный план 1- го этажа .	
				14	Ведомость заполнения дверных и оконных проемов .	
				Согласовано		15
		16	Ведомость отделки помещений , экспликация полов .			
		17	Входные группы .			
		18	Входы в подвал .			
		19	Прямки .			
		20	Навесы прямков			
	Гл. спец.	21	Вентканалы .			
		22	Схема ограждений лестницы .			
Взам. инв. N		23	Ограждения балконов .			
		24	Спецификация материалов фасада . Узлы 1, 2.			
	25	Узлы крепления наружных стен .				
	26	Устройство парапета .				
Подл. и дата	27	Узлы крепления перегородок .				
	28	Узлы крепления перегородок .				
	29	Люк выхода на кровлю .				
	30	Схема блокировки секций				
Инв. N подл.						

Ведомость основных комплектов рабочих чертежей											
Обозначение			Наименование				Примечание				
128/22- АР 6/21			Архитектурные решения . 6 литер 21 секция								
128/22- АР 6/22			Архитектурные решения . 6 литер 22 секция								
128/22- АР 6/23			Архитектурные решения . 6 литер 23 секция								
128/22- АР 6/24			Архитектурные решения . 6 литер 24 секция								
Ведомость ссылочных и прилагаемых документов											
Обозначение			Наименование				Примечание				
128/22- АР 6/22. 0Л			Опросный лист для заказа лифтового оборудования								
Общие данные											
<p>Проектная документация разработана в соответствии с градостроительным планом земельного участка, заданием на проектирование, градостроительным регламентом, документами об использовании земельного участка для строительства, техническими регламентами, в том числе устанавливающими требования по обеспечению безопасной эксплуатации зданий, строений и сооружений, и безопасного использования прилегающих к ним территорий с соблюдением технических условий.</p> <p>Технические решения, принятые при проектировании, соответствуют требованиям экологических, санитарно-гигиенических, противопожарных и других норм, действующих на территории РФ и обеспечивают безопасную для жизни и здоровья людей эксплуатацию объекта при соблюдении предусмотренных чертежами мероприятий.</p> <p>Проектируемый объект находится в III Б климатическом районе.</p> <p>Участок для строительства жилого многоквартирного дома запроектирован в составе жилого комплекса по адресу: г. Ставрополь, ул. Проезд Чапаевский, ЗУ КН 26:12:022601:321, отведенном под строительство многоквартирных жилых домов, в соответствии с градостроительными и санитарно-эпидемиологическими нормами и правилами в зоне разрешенного строительства.</p> <p>Размещение здания в границах земельного участка и его габариты определены с учётом требований Градостроительного регламента и действующих нормативных документов в части:</p> <ul style="list-style-type: none">• нормируемых разрывов (пожарных, бытовых и санитарно-гигиенических);• обеспечения проездов пожарного и технологического транспорта;• обеспечения санитарно-эпидемиологических требований (инсоляция окружающей застройки, естественное освещение, аэрация, шумовое воздействие). <p>Фасадные решения здания выполнены в соответствии с эскизным проектом, утвержденным Заказчиком.</p> <p>Типология квартир принята в соответствии с заданием на проектирование и разработанными планировочными решениями.</p> <p>Состав помещений принят в соответствии с нормами РФ, заданием на проектирование, технологическим заданием на проектирование и эскизным проектом. Номенклатура помещений, их компоновка и площади отвечают функционально-технологическим требованиям здания и создают оптимальную среду для жильцов. Основные функциональные группы помещений имеют удобную функционально-технологическую взаимосвязь.</p>											
						128/22- АР 6/22					
						«Жилой комплекс по адресу : Ставропольский край, г. Ставрополь, проезд Чапаевский, земельный участок с к.н. 26:12:022601:321»					
Изм.	Кол.уч	Лист	N док.	Подпись	Дата	Архитектурные решения. Литер 6 секция 22.		Стадия	Лист	Листов	
Выполнил	Солодова				12.2022			Р	1		
Проверил	Волков				12.2022						
ГИП	Волков				12.2022	Общие данные.		ООО "ОДПР " г. Ростов -на -Дону			
Н.контр.	Хомяк				12.2022						

План подвала



Схема блокировки



Экспликация помещений			
№ пом	Наименование	Площадь, м2	Категория
1	Подвальное помещение	652,24	
2	Электрощитовая	19,25	
3	КЧУ	4,15	

1. Данный лист см. совместно с л. 14, 15, 16

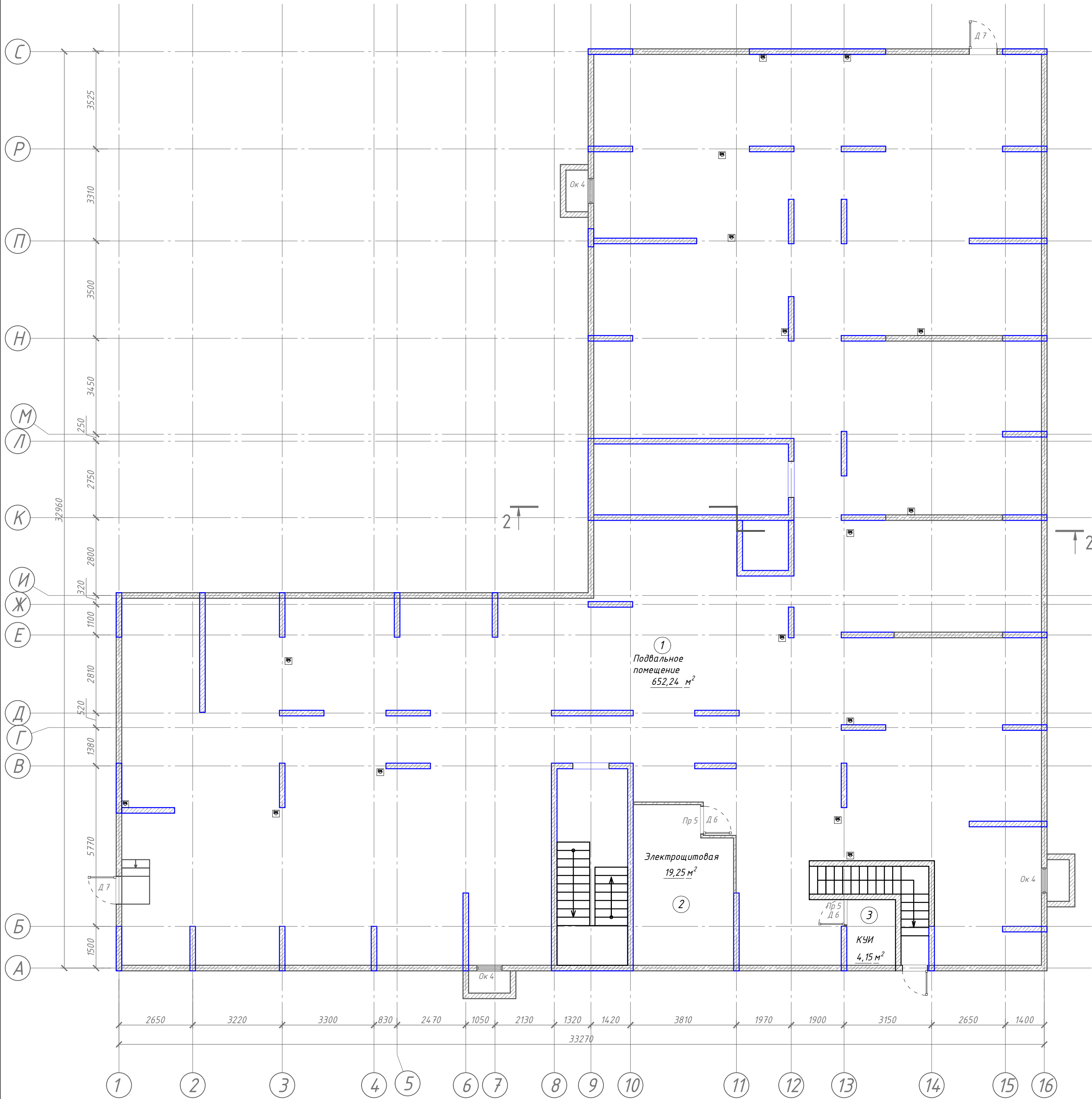
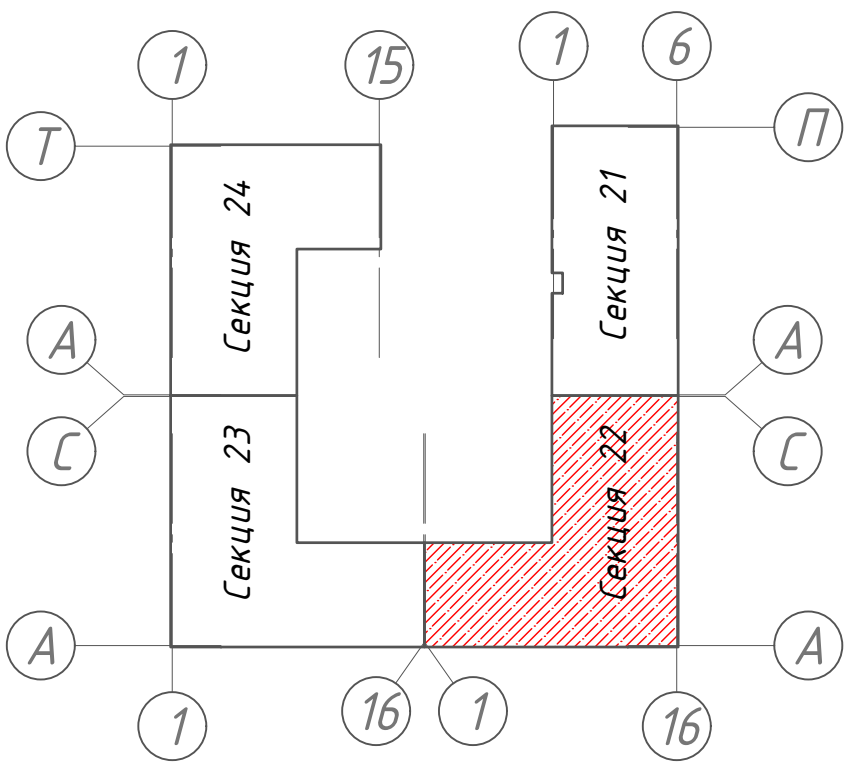
128/22-АР 6/22					
«Жилой комплекс по адресу : Ставропольский край, г. Ставрополь, проезд Чапаевский, земельный участок с к.н. 26:12:022601:321»					
Изм.	Кол.уч	Лист	И док.	Подпись	Дата
Выполнил	Солодова				12.2022
Проверил	Волков				12.2022
ГИП	Волков				12.2022
Н.контр.	Хомяк				12.2022
Архитектурные решения. Литер 6 секция 22.				Стадия	Лист
				Р	2
План подвала.				ООО "ОДПР" г. Ростов-на-Дону	

План 1-го этажа



Схема блокировки

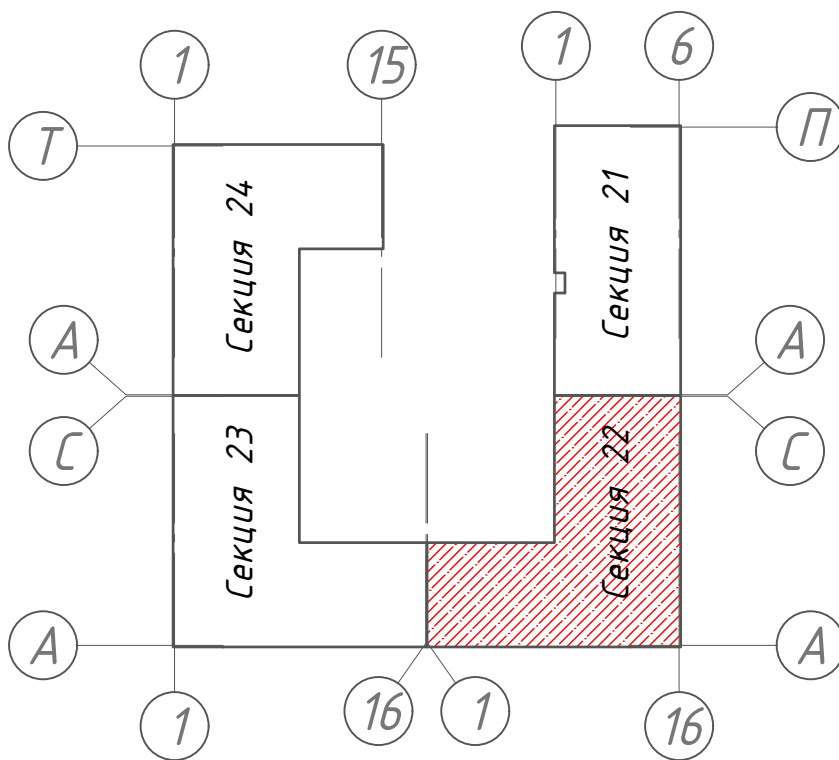

Экспликация помещений			
№ пом	Наименование	Площадь, м2	Категория
1	Спальня	11,28	
2	Гардероб	4,33	
3	Коридор	5,96	
4	Сан. Узел	6,52	
5	Кухня	14,29	
6	Лоджия	3,20	
7	Кухня	15,3	
8	Сан. Узел	4,84	
9	Коридор	8,04	
10	Гардероб	3,85	
11	Спальня	15,55	
12	Спальня	15,67	
13	Коридор	5,29	
14	Сан. Узел	4,25	
15	Кухня	13,71	
16	Лоджия	3,17	
17	Спальня	15,09	
18	Коридор	5,42	
19	Сан. Узел	3,63	
20	Кухня	12,23	
21	Лоджия	3,51	
22	Сан. Узел	5,04	
23	Спальня	16,72	
24	Коридор	4,76	
25	Кухня-столовая	17,28	
26	Лоджия	3,19	
27	Кладовая	3,96	
28	Кладовая	4,63	
29	Коридор	14,63	
30	Кладовая	5,39	
31	Кладовая	4,06	
32	Кладовая	5,4	
33	Кладовая	4,68	
34	Кладовая	8,31	
35	Кладовая	5,25	
36	Кладовая	5,12	
37	Кладовая	6,46	
38	Кладовая	7,66	
39	Коридор	11,91	
40	Кладовая	7,33	
41	Лестничная клетка	17,56	
42	Кладовая	3,48	
43	Кладовая	4,46	
44	Коридор	19,63	
45	Кладовая	4,17	
46	Кладовая	4,47	
47	Кладовая	4,79	
48	Кладовая	5,4	
49	Кладовая	5,18	
50	Кладовая	4,07	
51	Кладовая	6,83	
52	Кладовая	3,49	
53	Кладовая	4,4	
54	Кладовая	3,86	
55	Кладовая	4,4	
56	Кладовая	4,36	
57	Кладовая	3,91	
58	Кладовая	3,81	
59	Кладовая	3,99	
60	Коридор	13,08	
61	Сан. Узел	5,19	
62	Спальня	11,32	
63	Спальня	10,78	
64	Сан. Узел	3,9	
65	Кухня-гостиная	24,06	
66	Танбур	2,12	
67	Танбур	3,73	
68	Спальня	11,17	
69	Коридор	8,44	
70	Сан. Узел	5,62	
71	Кухня-столовая	18,43	
72	Лоджия	2,96	
73	Лестничная клетка	12,47	
74	Зона отдыха	14,95	
75	Танбур-шильз	3,62	
76	Калаясочная	4,29	
77	Холл	58	

1. Данный лист см. совместно с л. 14, 15, 16, 25

128/22- АР 6/22					
«Жилой комплекс по адресу : Ставропольский край, г. Ставрополь, проезд Чапаевский, земельный участок с к.н. 26-12-022601321»					
Изм.	Коп.уч	Лист	И. док.	Подпись	Дата
Выполнил	Солодова				12.2022
Проверил	Волоков				12.2022
ГИП	Волоков				12.2022
И контр.	Хоник				12.2022
Архитектурные решения. Литер 6 секция 22.				Стадия	Лист
				Р	3
План 1-го этажа.				ООО "ОДПР" г. Ростов-на-Дону	

План типового этажа



Схема блокировки

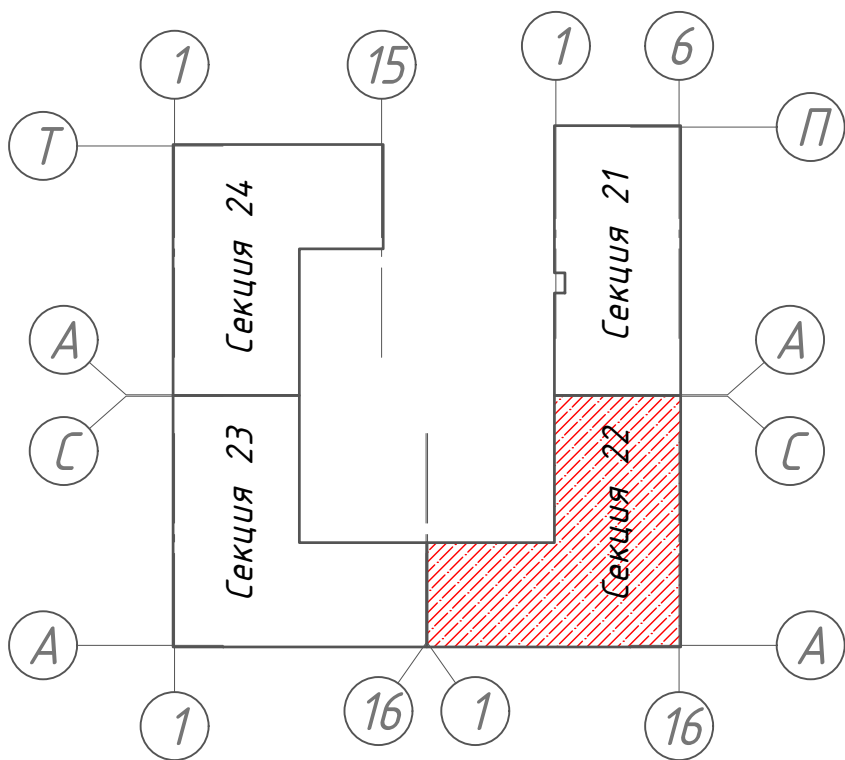

Экспликация помещений			
№ пом	Наименование	Площадь, м2	Категория
1	Гостиная	19,85	
2	Лоджия	3,78	
3	Спальня	11,28	
4	Сан. Узел	2,85	
5	Коридор	7,4	
6	Сан. Узел	6,52	
7	Кухня	14,29	
8	Лоджия	3,20	
9	Кухня	15,3	
10	Сан. Узел	4,84	
11	Коридор	8,04	
12	Гардероб	3,85	
13	Спальня	15,55	
14	Спальня	15,67	
15	Коридор	5,29	
16	Сан. Узел	4,25	
17	Кухня	13,71	
18	Лоджия	3,17	
19	Спальня	15,09	
20	Коридор	5,42	
21	Сан. Узел	3,63	
22	Кухня	12,23	
23	Лоджия	3,32	
24	Сан. Узел	5,04	
25	Спальня	16,72	
26	Коридор	4,76	
27	Кухня-столовая	17,28	
28	Лоджия	3,19	
29	Спальня	12,66	
30	Коридор	8,44	
31	Сан. Узел	3,8	
32	Гостиная	14,02	
33	Кухня	10,74	
34	Лоджия	4,04	
35	Кухня	18,04	
36	Сан. Узел	4,42	
37	Коридор	4,25	
38	Гардероб	4,71	
39	Спальня	13	
40	Лоджия	3,73	
41	Лестничная клетка	17,56	
42	Коридор	11,51	
43	Спальня	11,88	
44	Спальня	12,52	
45	Сан. Узел	5,05	
46	Кухня-столовая	17,85	
47	Лоджия	3,16	
48	Лоджия	3,07	
49	Кухня-столовая	26,22	
50	Коридор	12,32	
51	Сан. Узел	5,28	
52	Спальня	10,78	
53	Спальня	11,32	
54	Сан. Узел	3,9	
55	Кухня	7,56	
56	Коридор	2,6	
57	Спальня	13,37	
58	Спальня	18,35	
59	Коридор	8,44	
60	Сан. Узел	5,62	
61	Кухня-столовая	18,43	
62	Лоджия	2,96	
63	Лестничная клетка	17,47	
64	Холл	64,81	



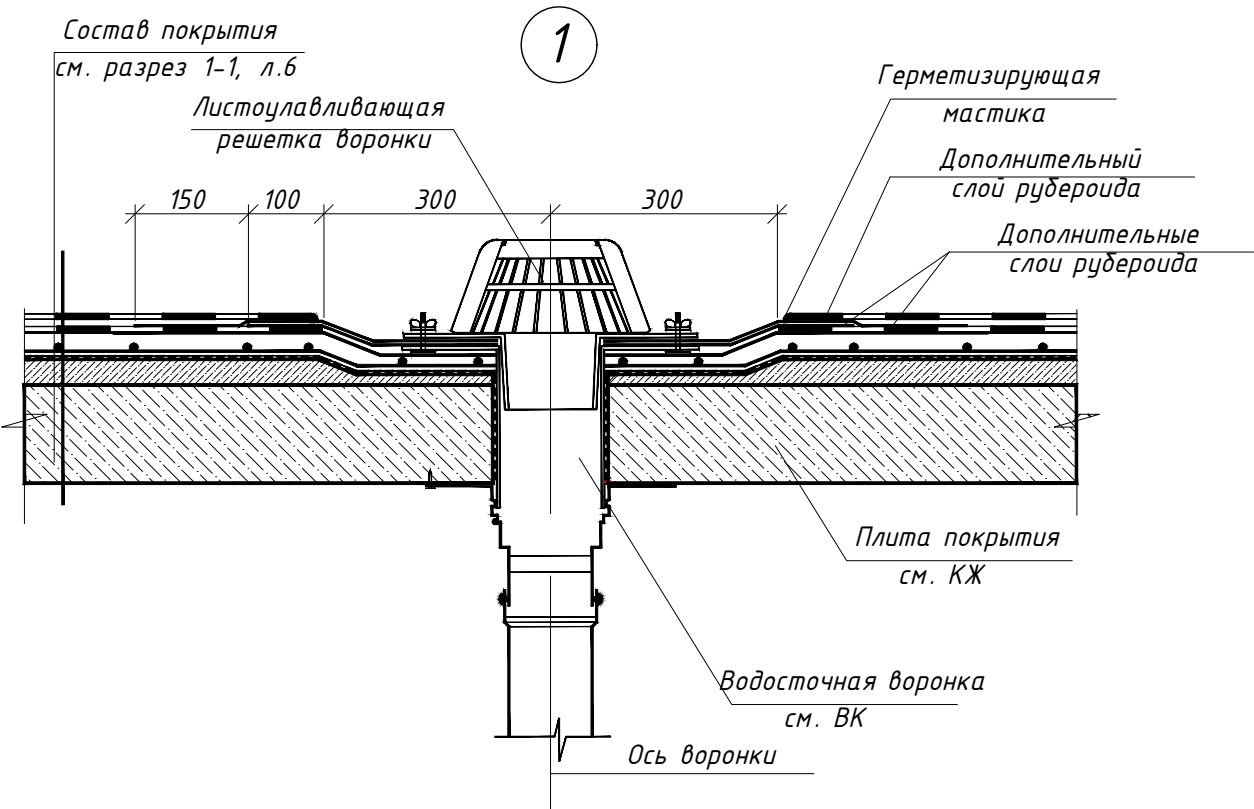
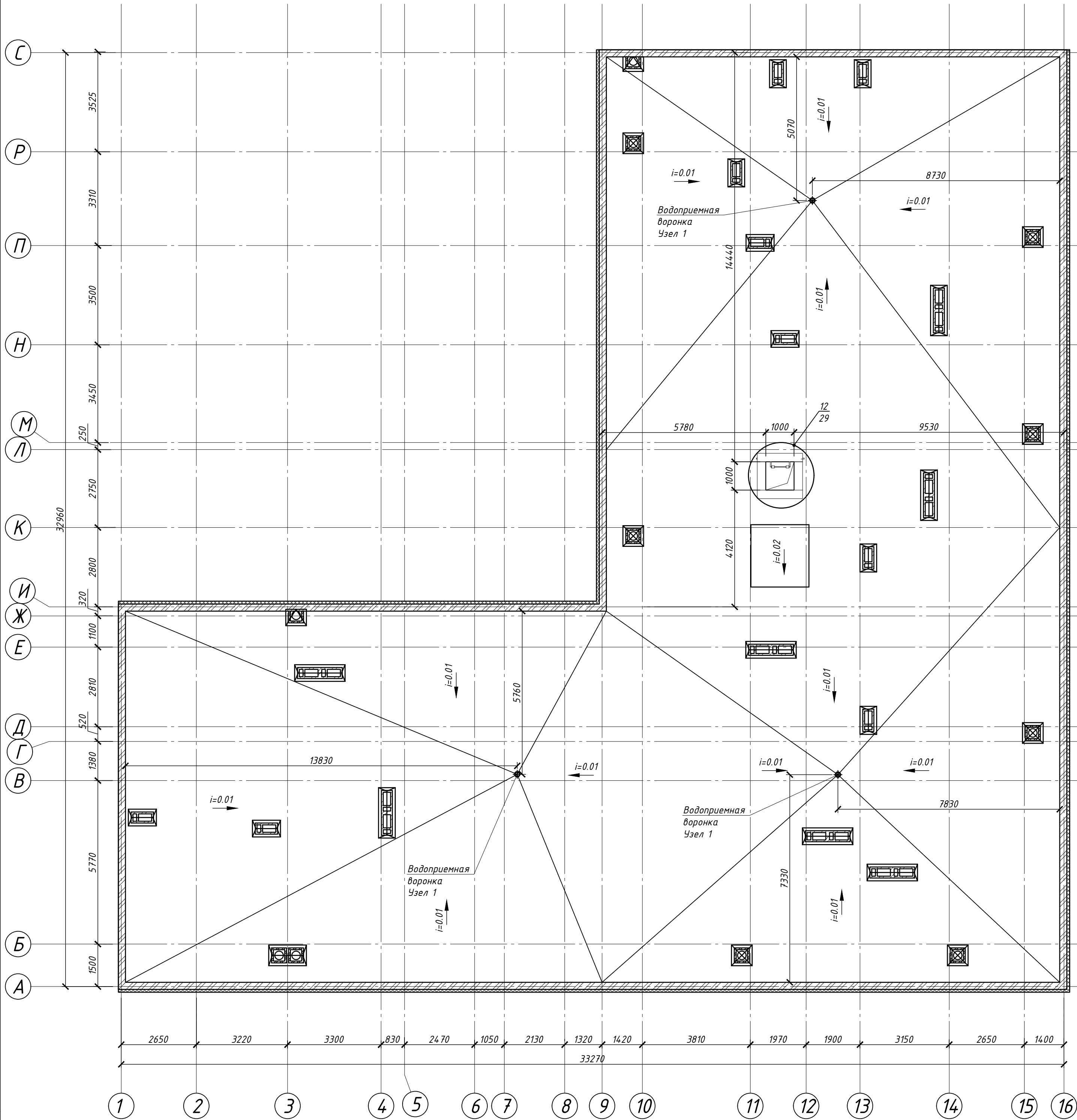

1. Данный лист см. совместно с л. 14, 15, 16

128/22- АР 6/22					
«Жилой комплекс по адресу : Ставропольский край, г. Ставрополь, проезд Чапаевский, земельный участок с к.н. 26-12-022601321»					
Изм.	Коп. уч.	Лист	И. док.	Подпись	Дата
Выполнил	Солодова				12.2022
Проверил	Волков				12.2022
ГИП	Волков				12.2022
И контр.	Хоняк				12.2022
Архитектурные решения. Литер 6 секция 22.				Стадия	Лист
План типового этажа.				Р	4
				ООО "ОДПР" г. Ростов-на-Дону	

План кровли



1. Данный лист см. совместно с л. 29

						128/22- AP 6/22			
						«Жилой комплекс по адресу : Ставропольский край, г. Ставрополь, проезд Чапаевский, земельный участок с к.н. 26:12-022601:321»			
Изм.	Кол.уч	Лист	N док.	Подпись	Дата	Архитектурные решения. Литер 6 секция 22.	Стадия	Лист	Листов
Выполнил	Солодова				12.2022		Р	5	
Проверил	Волков				12.2022				
ГИП	Волков				12.2022	План кровли.	ООО "ОДПР" г. Ростов -на -Дону		
Н.контр.	Хомяк				12.2022				

Разрез 2-2

Холодная грунтовка - праймер битумный ТЕХНОНИКОЛЬ №01	
Ц.п.с. - 40 мм	
Рубероид	
Керамзит плотностью 165-195 кг/м³, λ=0,043 Вт/м*°С - 50 мм по уклону - 30 - 90 мм	
Пленка полиэтиленовая 100 мкм	
Утеплитель "Технониколь" Технорф Н30"" НГ	- 120 мм
Пароизоляционная пленка ТехноНИКОЛЬ ГОСТ 10354-82	
Монолитная железобетонная плита покрытия (см. КЖ)	

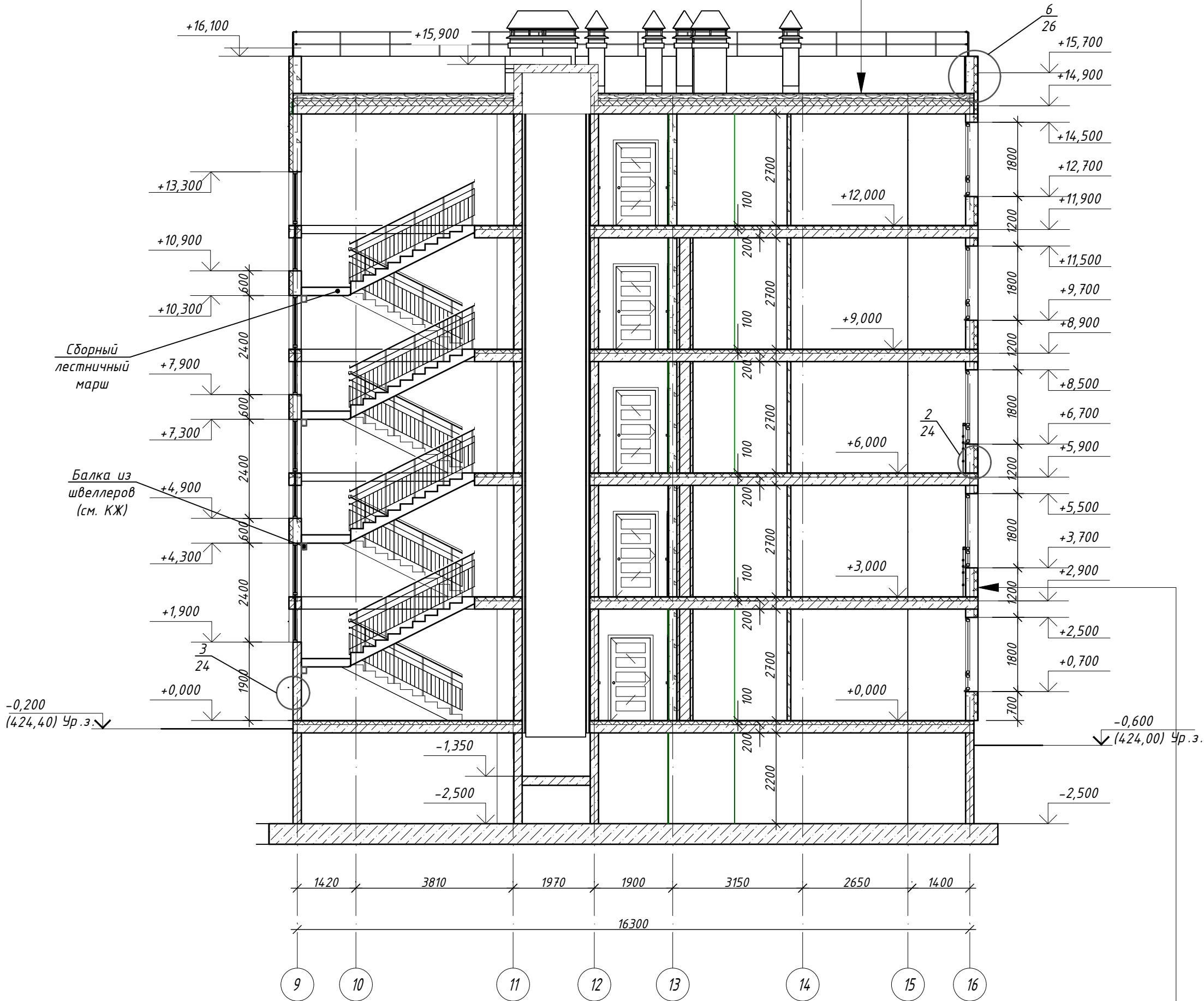

Силикатная краска Ceresit CT54
Минеральная штукатурка Ceresit CT137
Грунтовка Ceresit CT16
Стеклотканная фасадная сетка ROCKfiber фасадная + SSA 1364-4SM
Штукатурно-клеевая смесь Ceresit CT190
Клеевая смесь для плит из минеральной ваты ТЕХНОНИКОЛЬ 110
Утеплитель ТЕХНОФАСАД ОПТИМА 1200 x 600 мм / Экструзионный пенополистирол XPS ФАСАД
Дюбель распорный с металлическим стержнем 10 x 150
Стена из блоков - 200 мм

Схема блокировки

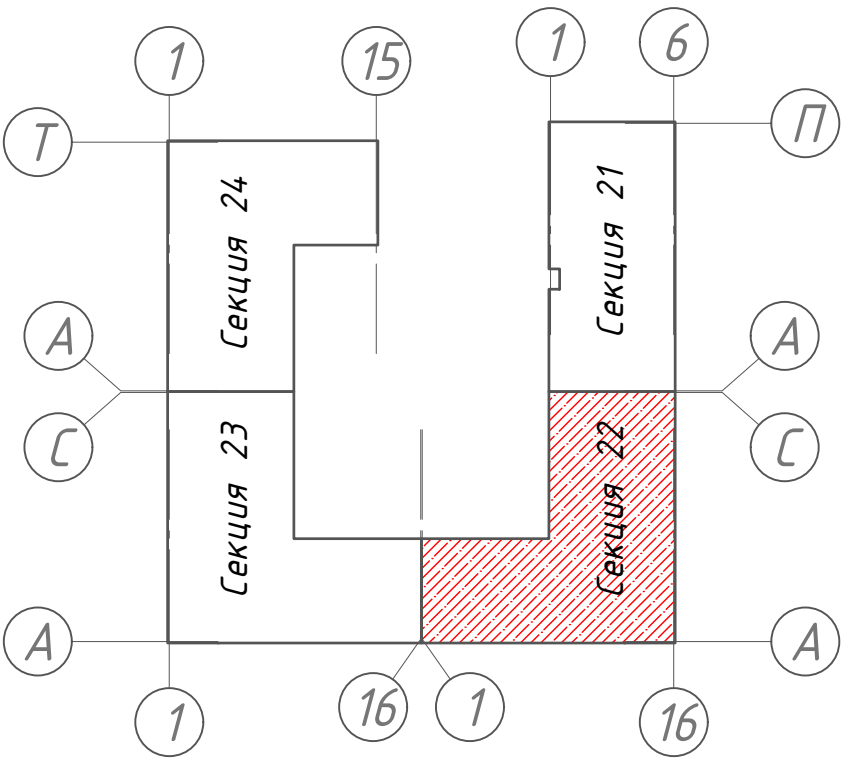

128/22- АР 6/22					
«Жилой комплекс по адресу : Ставропольский край, г. Ставрополь, проезд Чапаевский, земельный участок с к.н. 26:12:022601:321»					
Изм.	Кол.уч	Лист	И док.	Подпись	Дата
Выполнил	Солодова				12.2022
Проверил	Волков				12.2022
ГИП	Волков				12.2022
Н.контр.	Хомяк				12.2022
Архитектурные решения. Литер 6 секция 22.				Стадия	Лист
				Р	6
Разрез 2-2.				ООО "ОДПР" г. Ростов-на-Дону	

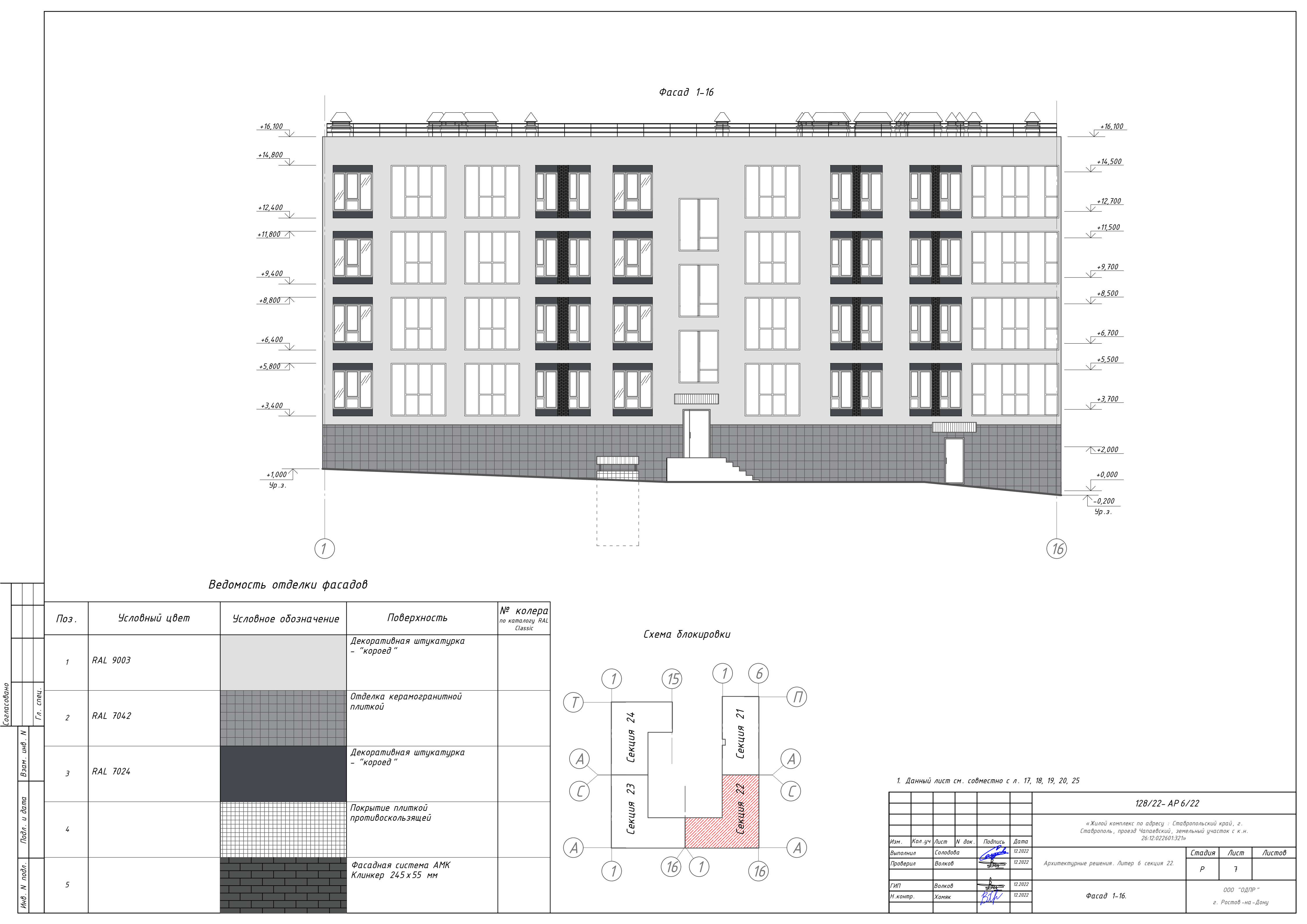

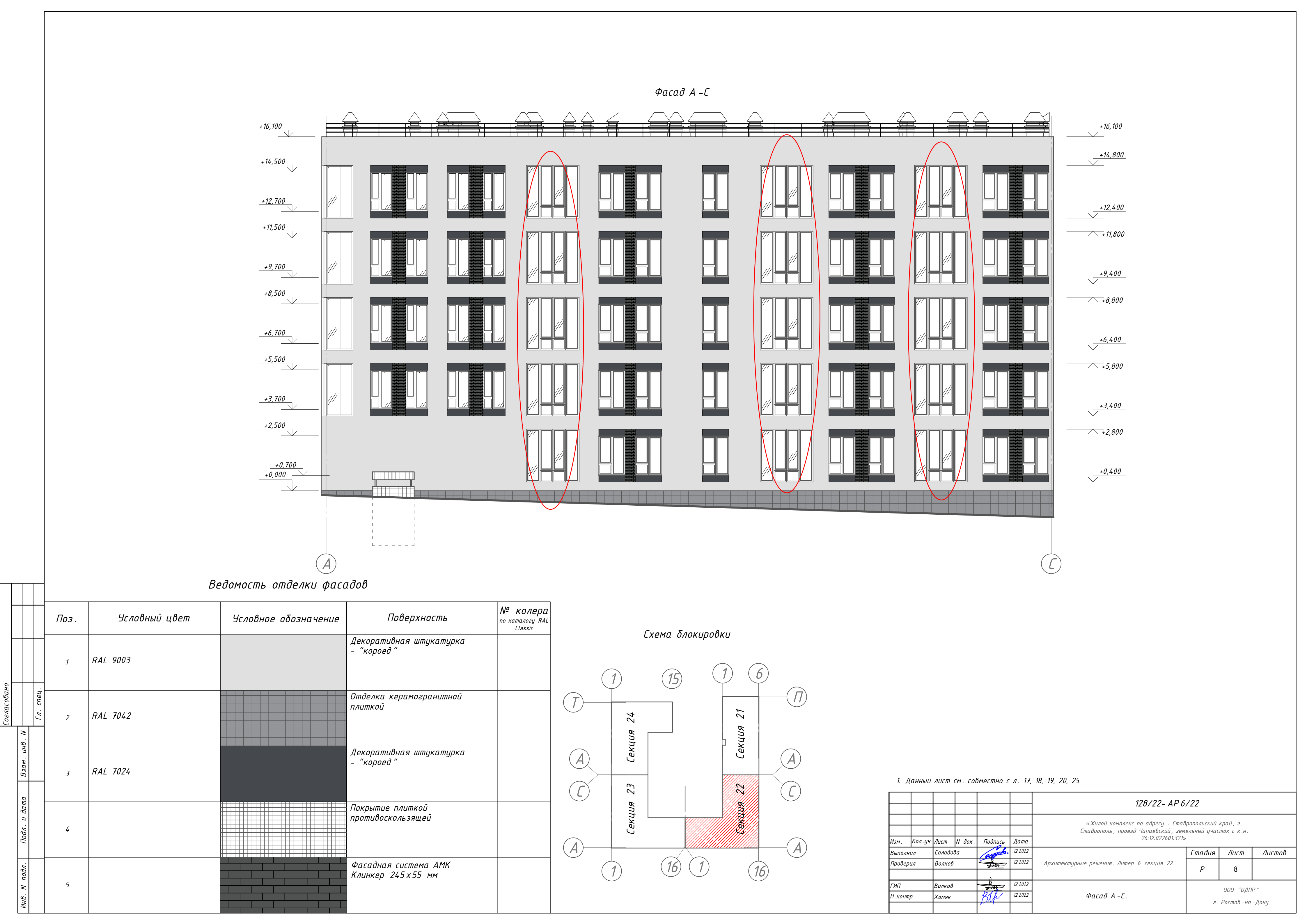

Согласовано
Инв. N подл.
Подл. и дата
Взам. инв. N
Гл. спец.

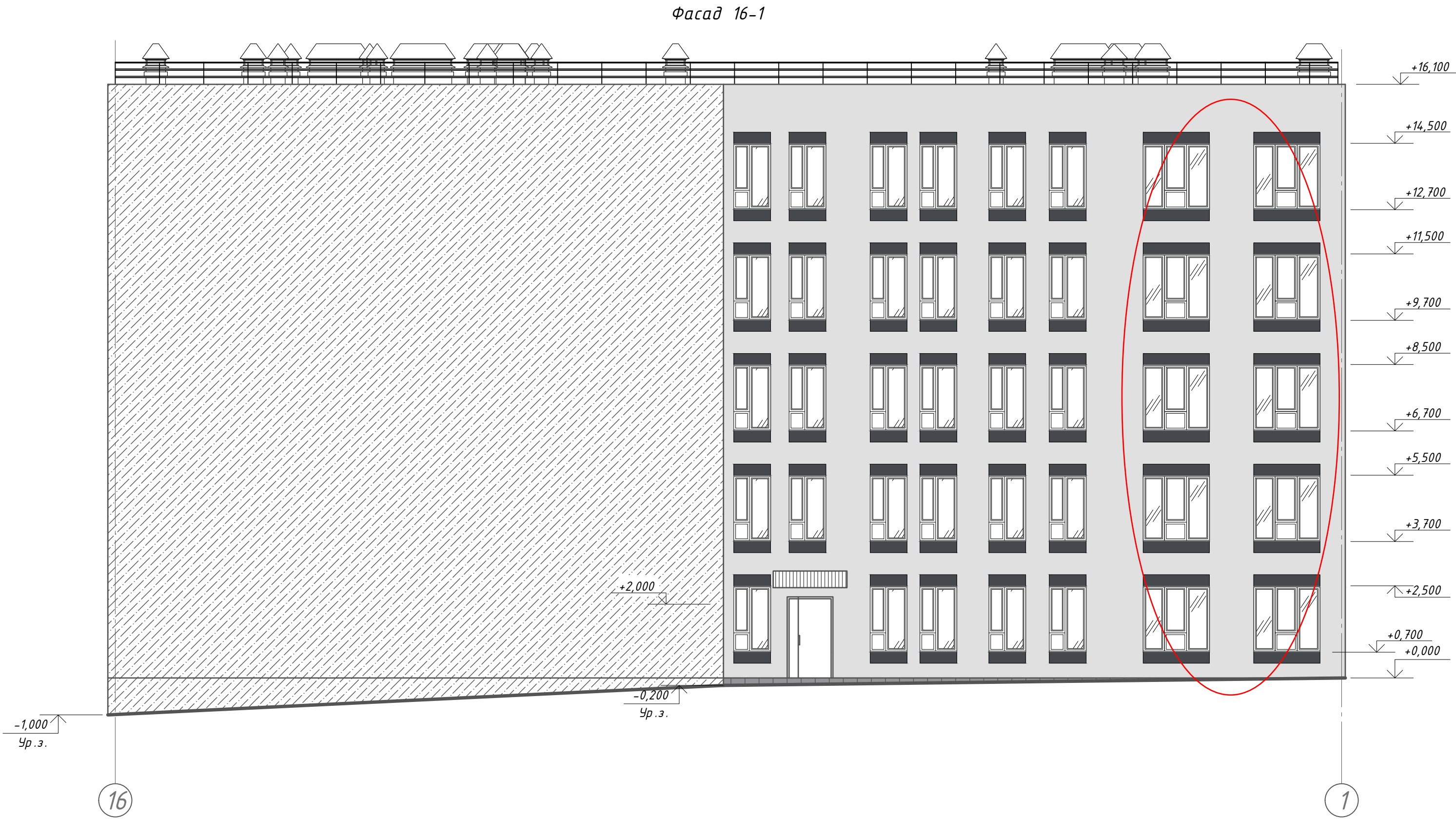

Ведомость отделки фасадов

Поз.	Условный цвет	Условное обозначение	Поверхность	№ колера по каталогу RAL Classic
1	RAL 9003		Декоративная штукатурка – “короед”	
2	RAL 7042		Отделка керамогранитной плиткой	
3	RAL 7024		Декоративная штукатурка – “короед”	
4			Покрытие плиткой противоскользящей	

Схема блокировки

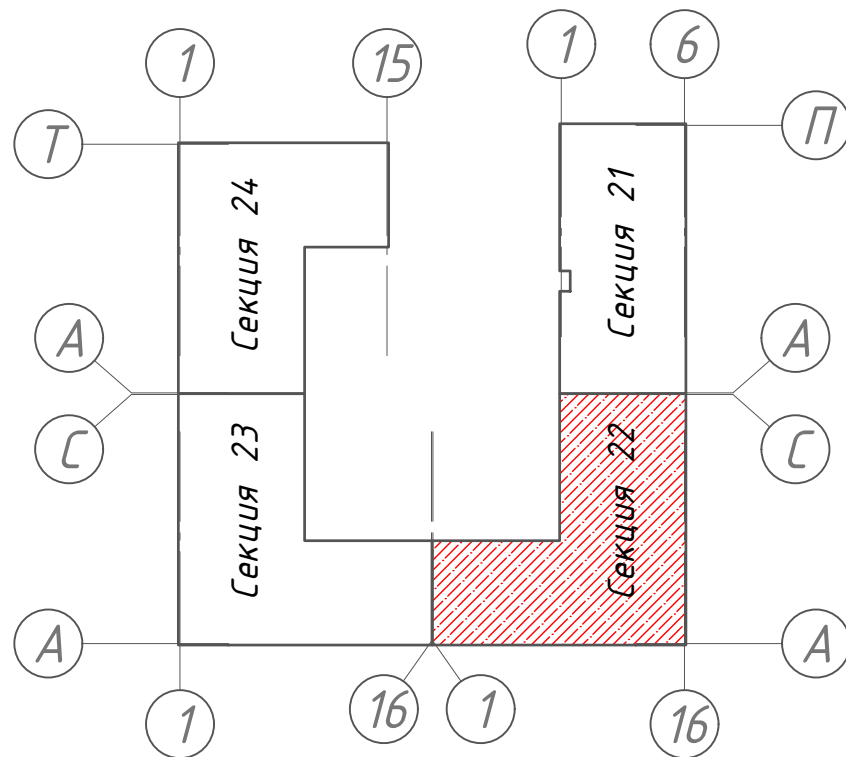

1. Данный лист см. совместно с л. 17, 18, 19, 20, 25

128/22- АР 6/22					
«Жилой комплекс по адресу : Ставропольский край, г. Ставрополь, проезд Чапаевский, земельный участок с к.н. 26:12:022601:321»					
Изм.	Кол.уч	Лист	N док.	Подпись	Дата
Выполнил	Солодова	12.2022			
Проверил	Волков	12.2022			
ГИП	Волков	12.2022			
N контр.	Хомяк	12.2022			
Фасад 16-1.					ООО “ОДПР” г. Ростов –на –Дону

φασαδ C-A

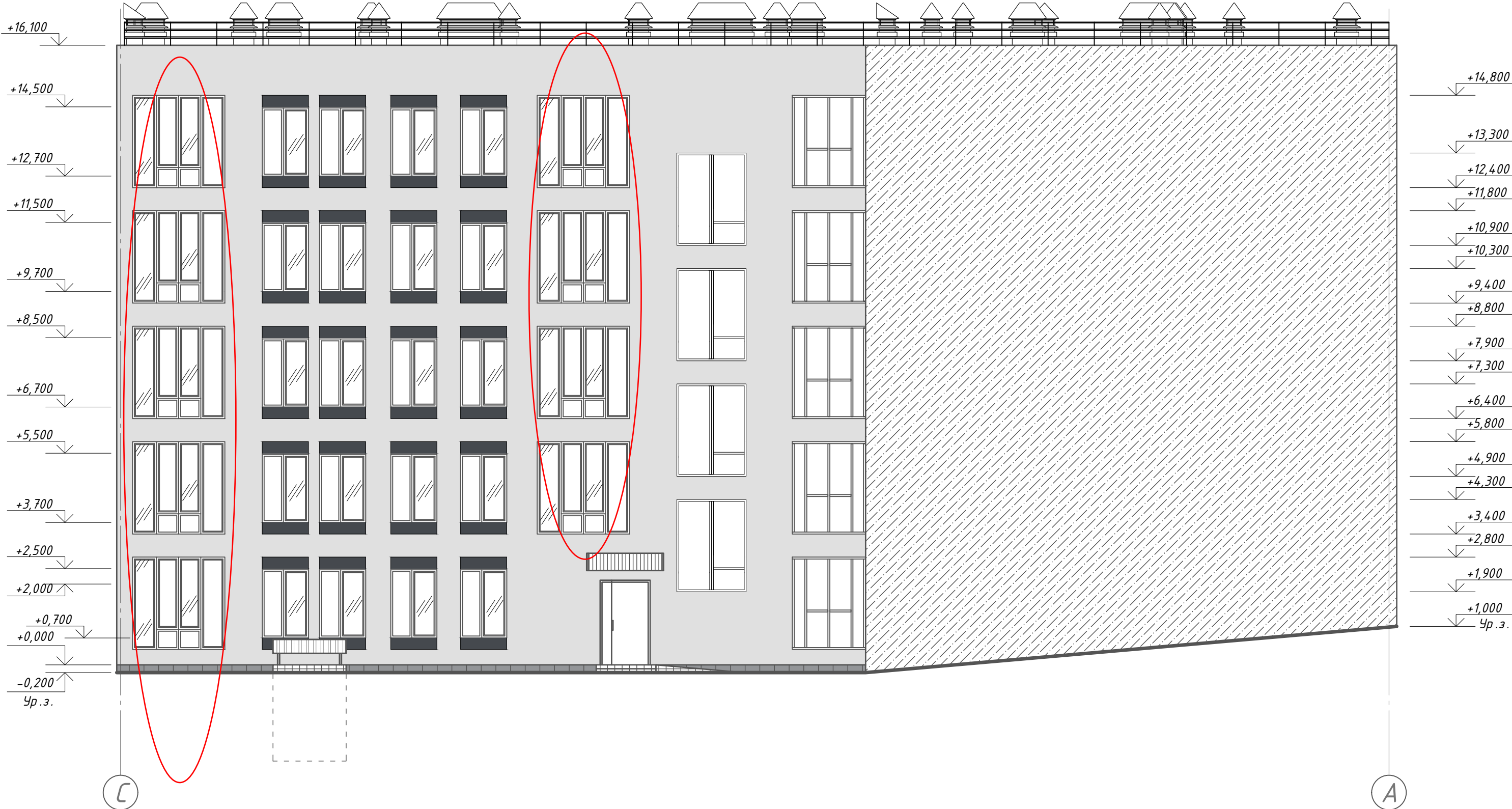

Ведомость отделки фасадов





Поз.	Условный цвет	Условное обозначение	Поверхность	№ колера по каталогу RAL Classic
1	RAL 9003		Декоративная штукатурка - "короед"	
2	RAL 7042		Отделка керамогранитной плиткой	
3	RAL 7024		Декоративная штукатурка - "короед"	
4			Покрытие плиткой противоскользящей	

Схема блокування

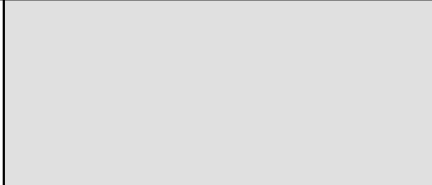
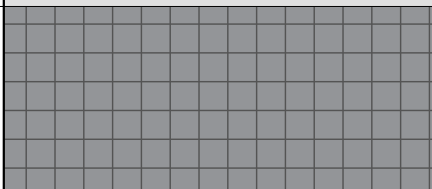
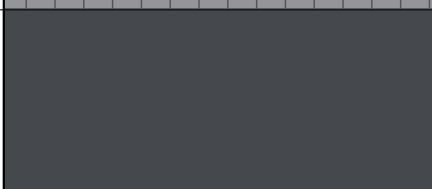
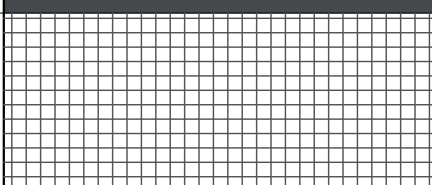
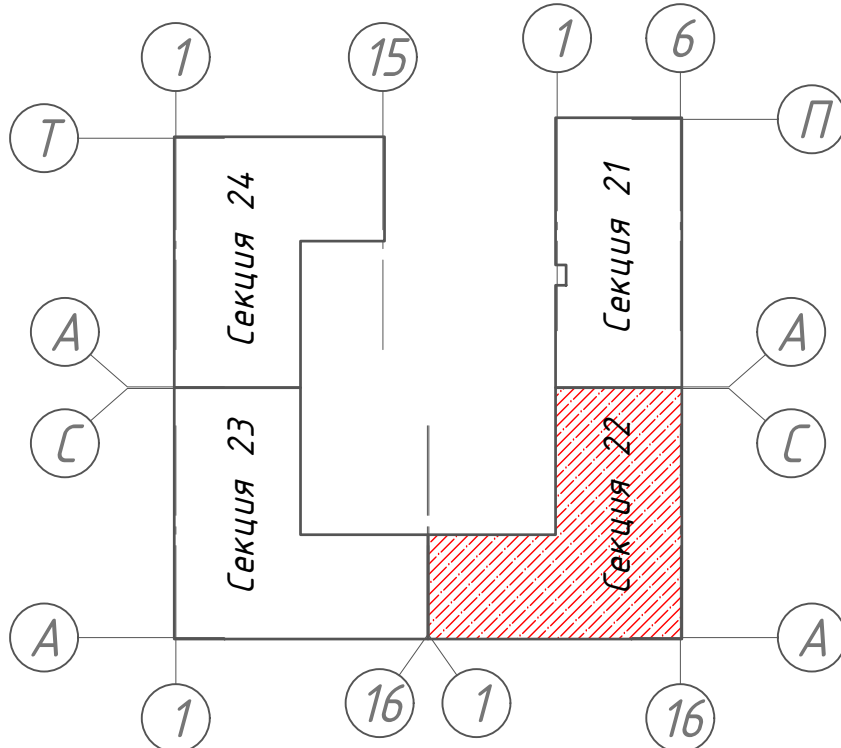

1. Данный лист см. совместно с л. 17, 18, 19, 20, 25

						12/28-22- АР 6/22			
						«Жилой комплекс по адресу : Ставропольский край, г. Ставрополь, проезд Чапаевский, земельный участок с к.н. 26:02:022601:321»			
Изм.	Кол.уч	Лист	И док.	Подпись	Дата	Архитектурные решения. Литер 6 секция 22.	Стадия	Лист	Листов
Выполнил	Солодова				12.2022		Р	10	
Проверил	Волков				12.2022				
ГИП	Волков				12.2022	Фасад С - А.	ООО "ОДПР" г. Ростов -на -Дону		
И.контр.	Хомяк				12.2022				

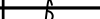
Кладочный план подвала





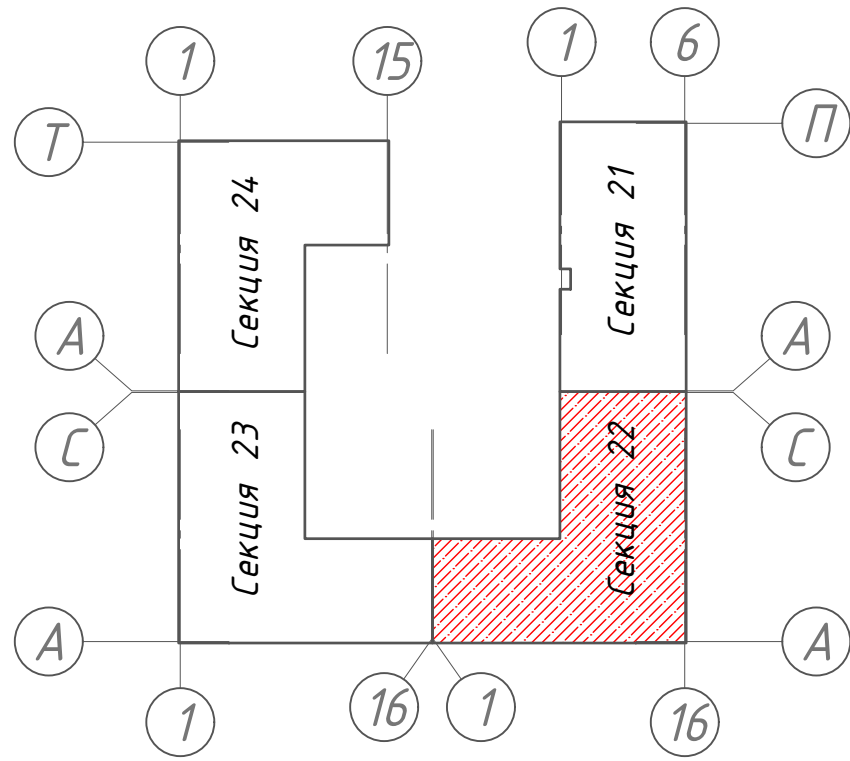

Схема блокировки



Условные обозначения:

- перегородка из каменных блоков 390х90х188мм
- перегородка из каменных блоков 390х190х188мм
- ж/б пилон
- утеплитель оштукатуренный (наружная отделка)
- вентканалы

						128/22- АР 6/22			
						«Жилой комплекс по адресу : Ставропольский край, г. Ставрополь, проезд Чапаевский, земельный участок с к.н. 26:12:022601:321»			
Изм.	Кол.уч	Лист	Н док.	Подпись	Дата	Архитектурные решения. Литер 6 секция 22.	Стадия	Лист	Листов
Выполнил	Солодова				12.2022		Р	11	
Проверил	Волков				12.2022	Кладочный план подвала.	ООО "ОДПР "		
ГИП	Волков				12.2022		г. Ростов –на –Дону		
Н. контр.	Хомяк				12.2022				

Кладочный план 1-го этажа



Схема блокировки



Условные обозначения:

- перегородка из каменных блоков 390х90х188мм
- перегородка из каменных блоков 390х190х188мм
- ж/б пилон
- утеплитель оштукатуренный (наружная отделка)
- вентканалы

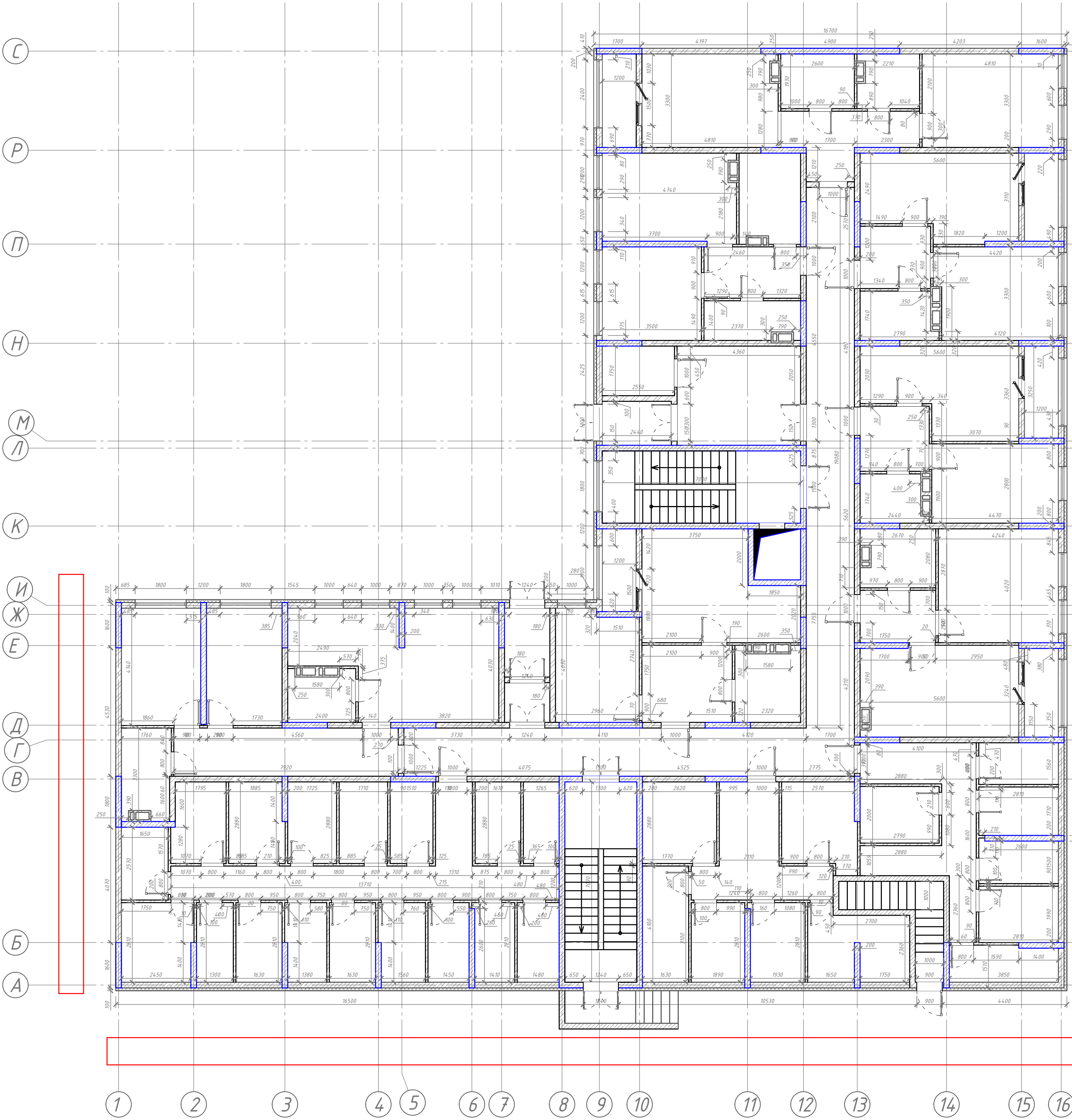
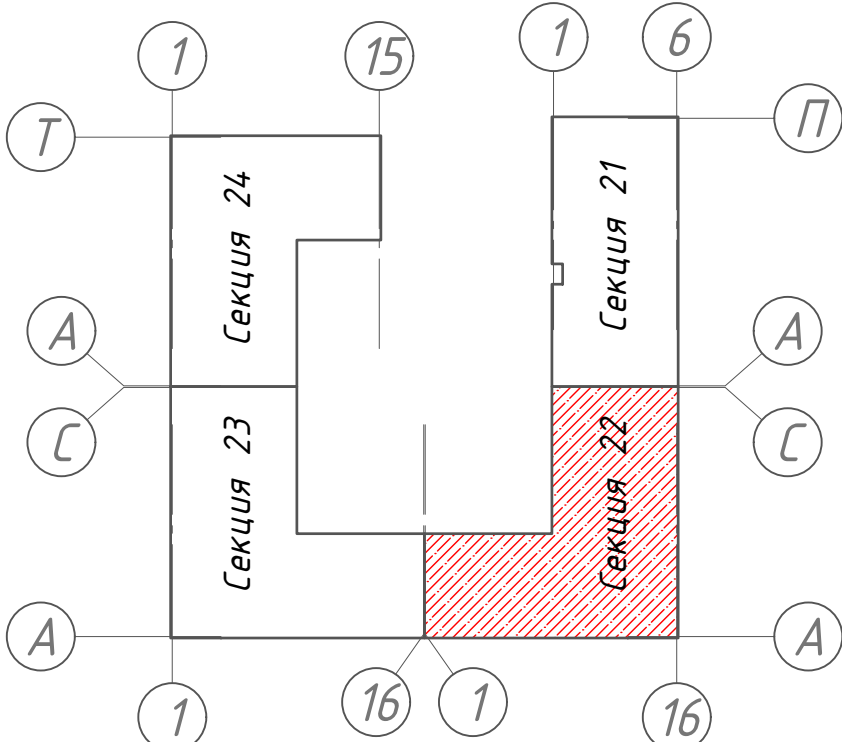
Согласовано					
Инв. N подл.	Подл. и дата	Взам. инв. N	Гл. спец.		

128/22-АР 6/22					
«Жилой комплекс по адресу : Ставропольский край, г. Ставрополь, проезд Чапаевский, земельный участок с к.н. 26:12:022601:321»					
Изм.	Кол.уч	Лист	N док.	Подпись	Дата
Выполнил	Солодова				12.2022
Проверил	Волков				12.2022
ГИП	Волков				12.2022
Н.контр.	Хомяк				12.2022
Архитектурные решения. Литер 6 секция 22.					Стадия
					Лист
					Листов
Кладочный план 1-го этажа.					000 "ОДПР"
					г. Ростов-на-Дону

Кладочный план типового этажа



Схема блокировки



Условные обозначения:

- перегородка из каменных блоков 390х90х188мм
- перегородка из каменных блоков 390х190х188мм
- ж/б пилон
- утеплитель оштукатуренный (наружная отделка)
- вентканалы

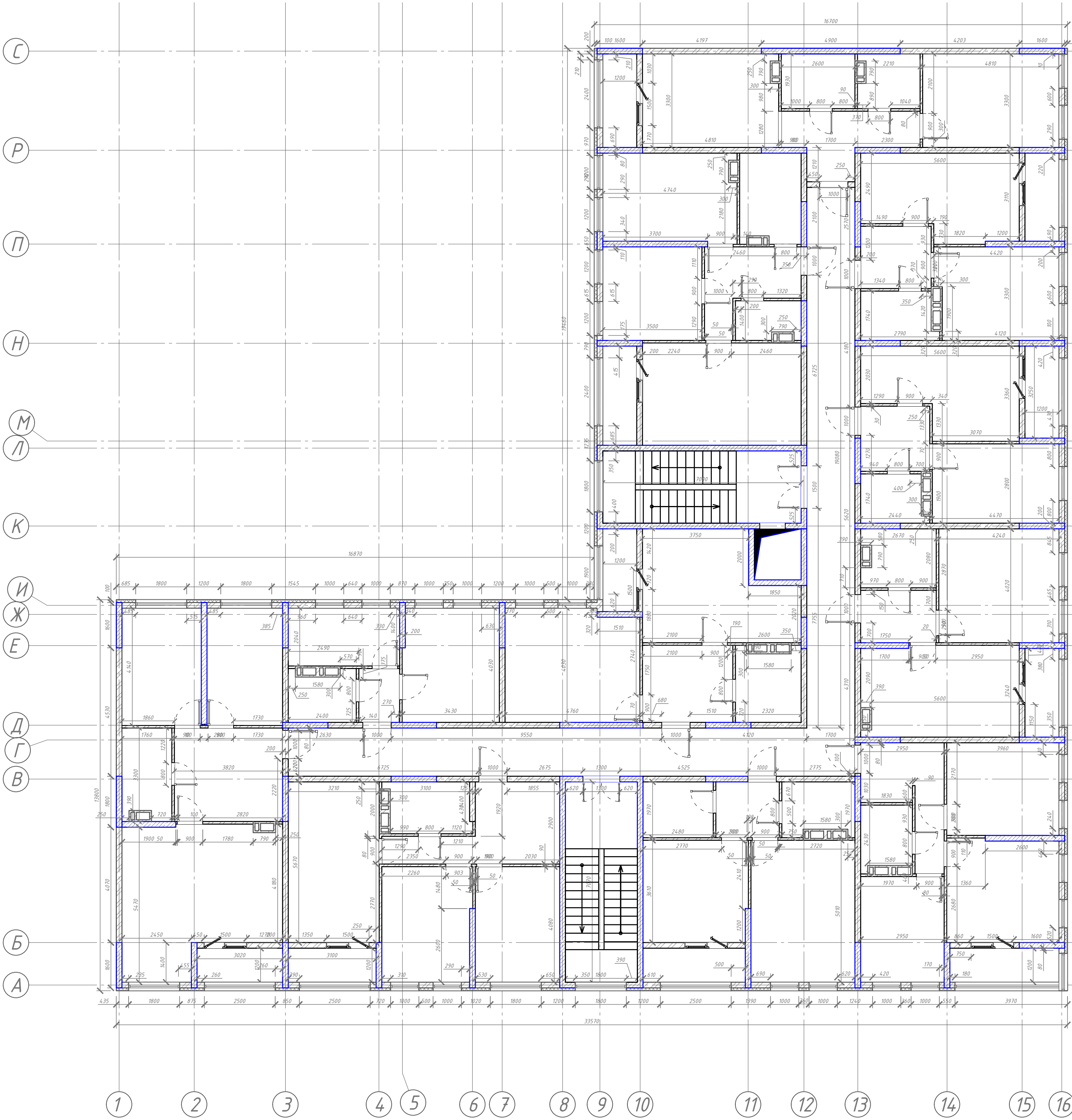
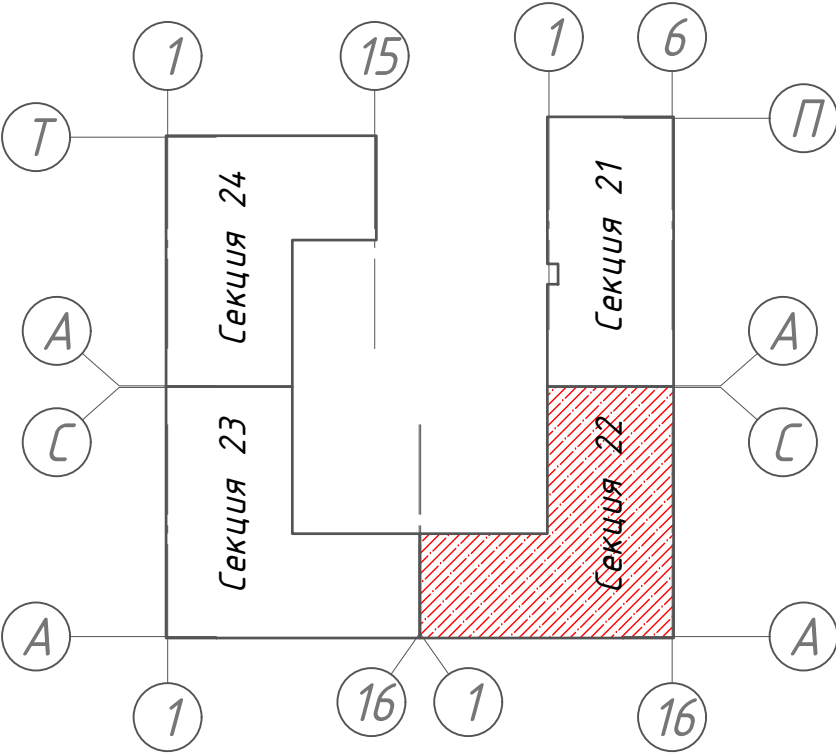
						128/22- АР 6/22		
						«Жилой комплекс по адресу : Ставропольский край, г. Ставрополь, проезд Чапаевский, земельный участок с к.н. 26:12:022601:321»		
Изм.	Кол.уч	Лист	Н док.	Подпись	Дата	Архитектурные решения. Литер 6 секция 22.	Стадия	Лист
Выполнил	Солодова				12.2022		Р	13
Проверил	Волков				12.2022			
ГИП	Волков				12.2022	Кладочный план типового этажа .	ООО "ОДПР" г. Ростов -на -Дону	
Н.контр.	Хомяк				12.2022			



Ведомость перемычек

Спецификация элементов перемычек

Марка	Схема сечения
Пр 1 (45 шм) L=1900 мм	
Пр 2 (62 шм) L=1700 мм	
Пр 3 (54 шм) L=1400 мм	
Пр 4 (114 шм) L=1300 мм	
Пр 5 (97 шм) L=1200 мм	
Пр 6 (5 шм) L=1550 мм	
Пр 7 (18 шм) L=2200 мм	
Пр 8 (69 шм) L=1400 мм	

Поз.	Обозначение	Наименование	Кол-во, шт.	Масса, кг
1	ГОСТ 8509-93	Уголок $\frac{40 \times 40 \times 4 \text{ ГОСТ } 8509-93}{C245 \text{ ГОСТ } 27772-88*}$ L=1900мм	100	
2	ГОСТ 8509-93	Уголок $\frac{40 \times 40 \times 4 \text{ ГОСТ } 8509-93}{C245 \text{ ГОСТ } 27772-88*}$ L=1700мм	132	
3	ГОСТ 8509-93	Уголок $\frac{40 \times 40 \times 4 \text{ ГОСТ } 8509-93}{C245 \text{ ГОСТ } 27772-88*}$ L=1400мм	110	
4	ГОСТ 8509-93	Уголок $\frac{40 \times 40 \times 4 \text{ ГОСТ } 8509-93}{C245 \text{ ГОСТ } 27772-88*}$ L=1300мм	224	
5	ГОСТ 8509-93	Уголок $\frac{40 \times 40 \times 4 \text{ ГОСТ } 8509-93}{C245 \text{ ГОСТ } 27772-88*}$ L=1200мм	194	
6	ГОСТ 8509-93	Уголок $\frac{40 \times 40 \times 4 \text{ ГОСТ } 8509-93}{C245 \text{ ГОСТ } 27772-88*}$ L=1550мм	10	
7	ГОСТ 8509-93	Уголок $\frac{40 \times 40 \times 4 \text{ ГОСТ } 8509-93}{C245 \text{ ГОСТ } 27772-88*}$ L=2200мм	28	
8	ГОСТ 8509-93	Уголок $\frac{40 \times 40 \times 4 \text{ ГОСТ } 8509-93}{C245 \text{ ГОСТ } 27772-88*}$ L=1400мм	134	
9	ГОСТ 103-2006	Полоса 80х5 шаг 400 мм L=180мм	1140	
10	ГОСТ 103-2006	Полоса 80х5 шаг 400 мм L=80мм	638	

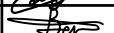
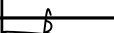
1. Данный лист см. совместно с л. 2, 3, 4, 10, 11, 12

						128/22- АР 6/22		
						«Жилой комплекс по адресу : Ставропольский край, г. Ставрополь, проезд Чапаевский, земельный участок с к.н. 26:12:022601:321»		
Изм.	Кол.уч	Лист	N док.	Подпись	Дата			
Выполнил	Солодова				12.2022	Стадия		Лист
Проверил	Волков				12.2022	Р		15
ГИП	Волков				12.2022			
Н.контр.	Хомяк				12.2022			
						Архитектурные решения. Литер 6 секция 22.		
						Ведомость перемычек.		
						ООО "ОДПР" г. Ростов -на -Дону		

Согласовано

Взам. инв. N

Подп. и дата

Инв. N подл.

Гл. спец.

Ведомость отделки мест общего пользования жильцов							
Наименование или номер помещения	Вид отделки элементов интерьеров						Прим.
	Потолок	Пло - щадь	Стены и перегородки	Пло - щадь	Низ стен	Длина п.м.	
Помещения на отм. 0,000							
41, 73	Оштукатуривание цементно -песчаным раствором по армирующей сетке Грунтовка "Ceresit CT 17" Окраска водоземulsionной краской или аналог (Класс пожарной опасности КМ1)	35,03	Монолитная Ж/Б стена (см КЖ) Штукатурка цементно -песчаная М150 по металлической сетке - 25 мм. Грунтовка "Ceresit CT 17" - 3 мм. Декоративная штукатурка	487,6			
29, 39, 44, 66, 67, 74, 75, 76,77	Монолитные Ж/Б перекрытия (см КЖ) Грунтовка "Ceresit CT 17" Отделка - потолок "Грильято"	128,64	Стена из блоков Штукатурка цементно -песчаная М150 по металлической сетке - 25 мм. Грунтовка "Ceresit CT 17" - 3 мм. Декоративная штукатурка	347,4			
1-29, 30-38, 40, 42-43, 45-65, 68-72			Штукатурка цементно -песчаная М150 по металлической сетке - 20 мм.	1310,3			
Помещения на отм. +3,000, +6,000, +9,000, +12,000							
41, 63	Оштукатуривание цементно -песчаным раствором по армирующей сетке Грунтовка "Ceresit CT 17" Окраска водоземulsionной краской или аналог (Класс пожарной опасности КМ1)	35,03	-	-			
64	Монолитные Ж/Б перекрытия (см КЖ) Грунтовка "Ceresit CT 17" Отделка - подвесной потолок "Armstrong"	64,81	Стена из блоков Штукатурка цементно -песчаная М150 по металлической сетке - 25 мм. Грунтовка "Ceresit CT 17" - 3 мм. Декоративная штукатурка	174,98			
1-40, 42-62			Штукатурка цементно -песчаная М150 по металлической сетке - 20 мм.	1515,6			

Экспликация полов

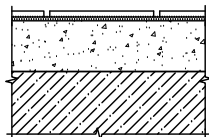
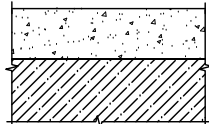
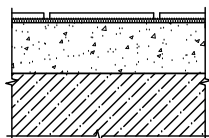
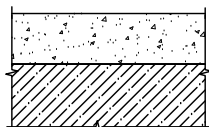
Номер помещения	Тип полов	Схема пола или тип пола по серии	Данные элементов пола (наименование, толщина, основание и др.), мм	Площадь, м ²
Помещения первого этажа (отм. 0.000)				
29, 39, 41, 44, 66, 67, 73, 74, 75, 76, 77	1		<ul style="list-style-type: none"> - Покрытие - Керамогранитная плитка 600 х 600 мм - 10 мм по прослойке из плиточного клея - 5 мм - Стяжка - Цементно-песчаный раствор М 150 - 85 мм - Основание 	163,67
1-29, 30-38, 40, 42-43, 45-65, 68-72	3		<ul style="list-style-type: none"> - Стяжка - Цементно-песчаный раствор М 150 - 85 мм - Основание 	485,29
Помещения типовых этажей - 4 эт.				
41, 63, 64	2		<ul style="list-style-type: none"> - Покрытие - Керамогранитная плитка 600 х 600 мм - 10 мм по прослойке из плиточного клея - 5 мм - Стяжка - Цементно-песчаный раствор М 150 - 85 мм - Основание 	99,84
1-40, 42-62	3		<ul style="list-style-type: none"> - Стяжка - Цементно-песчаный раствор М 150 - 85 мм - Основание 	561,33

1. Данный лист см. совместно с л. 2, 3, 4

[illegible]

Входная группа по оси 9

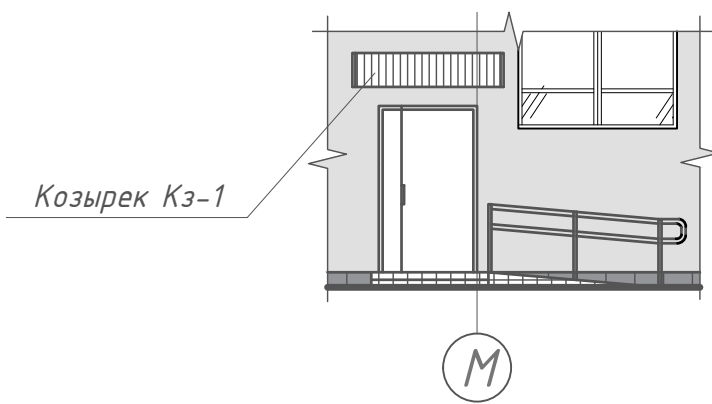

Входная группа по оси И

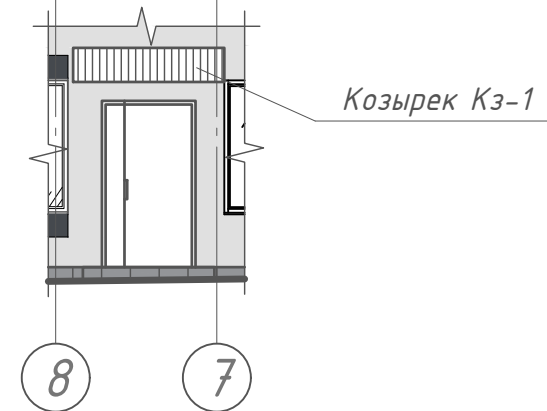

План-схема входной группы по оси 9

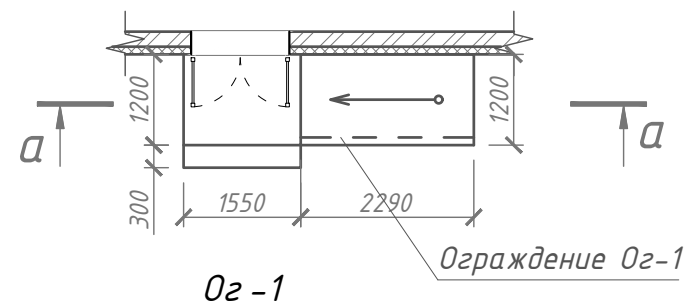

Разрез а-а

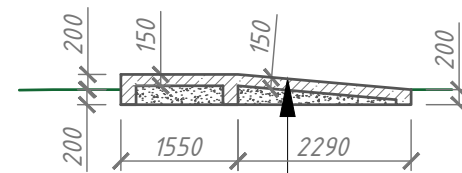

Противоскользящая плитка

Бетон В 15, W4

Уплотненный грунт с щебнем

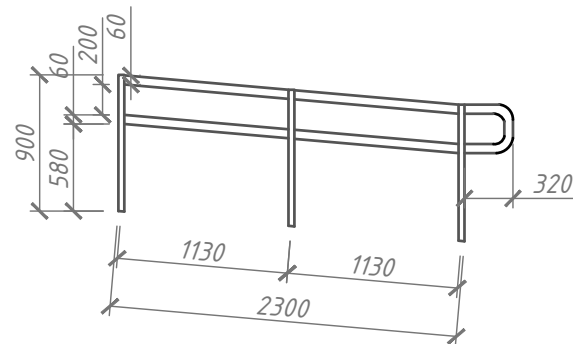

Козырек КЗ-1

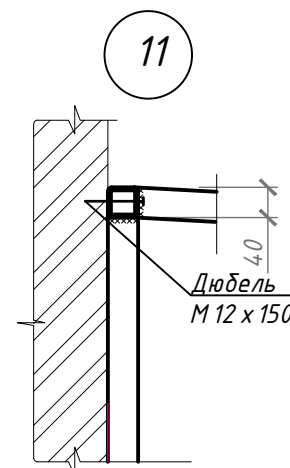
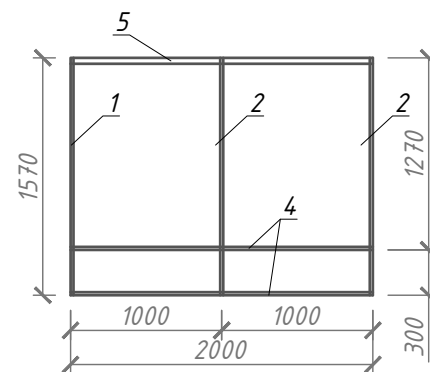
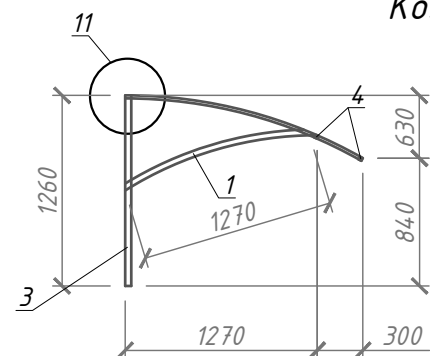

Спецификация материалов входной группы по оси 9

Поз.	Обозначение	Наименование	Кол.	Масса, ед. кг	Примечание
1		Бетон В 15, W4	0,91	-	м ²
2		Арматура $\phi 10$	14	-	пог.м
3		Плитка противоскользящая	5,1	-	м ²
4		Выемка грунта	0,94	-	м ³
Ограждение Ог-1					
1		Поручень оцинкованный $\phi 60$ мм	5,5	-	пог.м.
2		Стойка оцинкованная h=900 мм	3	-	шт.

Спецификация элементов козырька

Марка поз.	Обозначение	Наименование	Кол.	Масса ед.,кг	Прим.
		Козырек КЗ-1 - шт. 4			
1		Профиль $\frac{40 \times 40 \times 4 \text{ ГОСТ } 30245-2003}{\text{С } 245 \text{ ГОСТ } 27772-2015}$ l=1270	2		
2		Профиль $\frac{20 \times 20 \times 3 \text{ ГОСТ } 30245-2003}{\text{С } 245 \text{ ГОСТ } 27772-2015}$ l=1610	3		
3		Профиль $\frac{40 \times 40 \times 4 \text{ ГОСТ } 30245-2003}{\text{С } 245 \text{ ГОСТ } 27772-2015}$ l=1260	2		
4		Профиль $\frac{20 \times 20 \times 3 \text{ ГОСТ } 30245-2003}{\text{С } 245 \text{ ГОСТ } 27772-2015}$ l=2000	2		
5		Профиль $\frac{40 \times 40 \times 4 \text{ ГОСТ } 30245-2003}{\text{С } 245 \text{ ГОСТ } 27772-2015}$ l=2000	1		
		Материалы			
		Монолитный поликарбонат толщ. 10 мм			3,3 м ²
	Узел 11	Дюбель М 12 х 150	шт. 3		

128/22- АР 6/22

«Жилой комплекс по адресу : Ставропольский край, г. Ставрополь, проезд Чапаевский, земельный участок с к.н. 26:12:022601:321»

Изм.	Кол.уч	Лист	N док.	Подпись	Дата	26:12:022601:321»		
Выполнил	Солодова			12.2022	Архитектурные решения. Литер 6 секция 22.	Стадия	Лист	Листов
Проверил	Волков			12.2022		Р	17	
ГИП	Волков			12.2022	Входные группы.	ООО "ОДПР" г. Ростов -на -Дону		
Н.контр.	Хомяк			12.2022				

1. Данный лист см. совместно с л. 7, 8, 9, 10

Вход в подвал по оси А

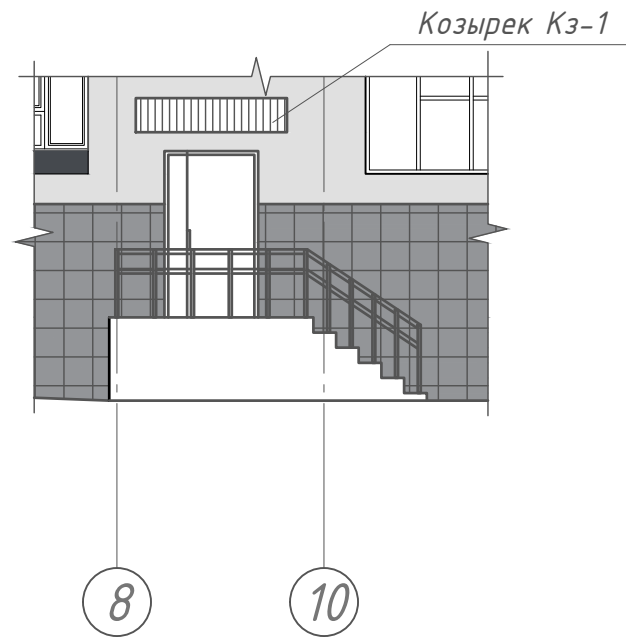

План-схема входа в подвал по оси А

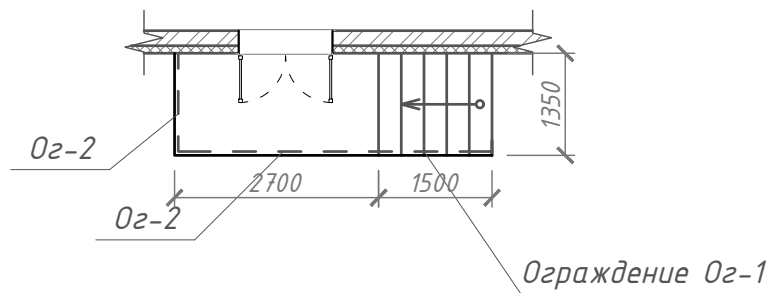

Переход между секциями

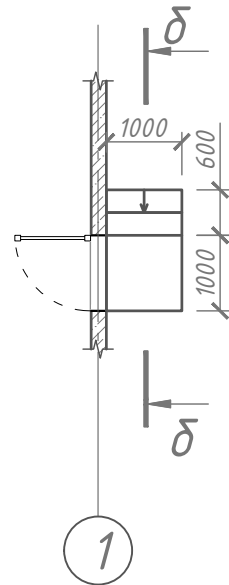

Разрез δ-δ

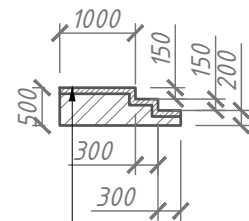

Армирующая стяжка $t=80$ мм
Заполнение из кирпича

Спецификация материалов входа в подвал по оси А



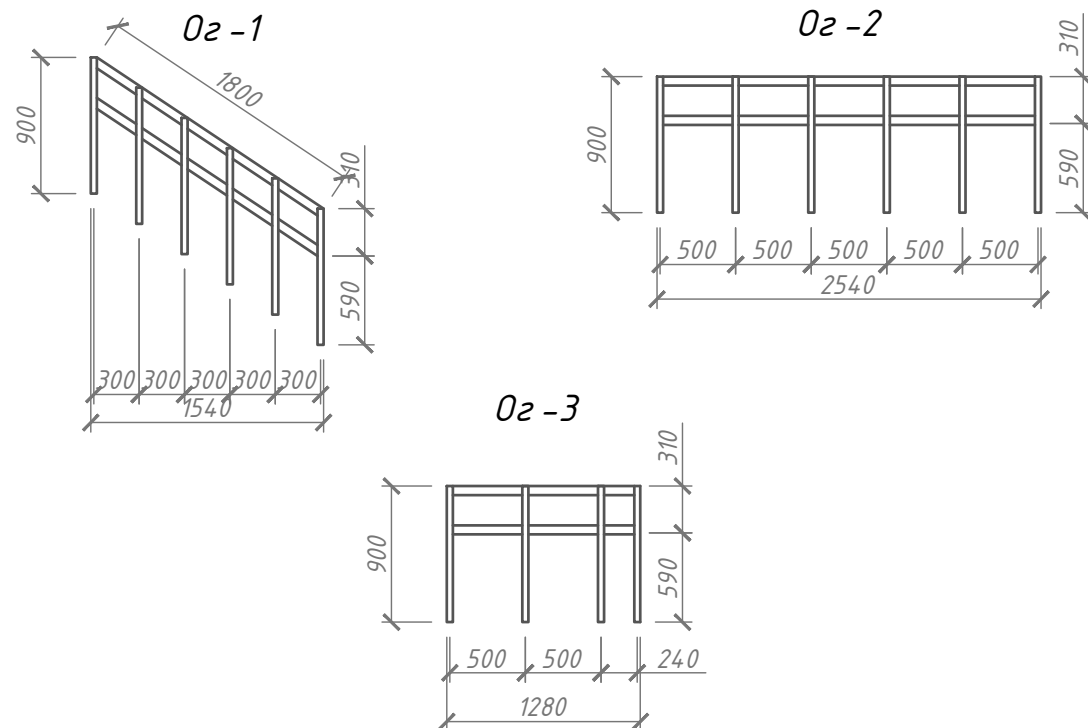

Поз.	Обозначение	Наименование	Кол.	Масса, ед. кг	Примечание
		Ограждение Ог-1			
1		Поручень оцинкованный $\phi 60$ мм	3,6	-	пог.м.
2		Стойка оцинкованная $h=900$ мм	6	-	шт.
		Ограждение Ог-2			
1		Поручень оцинкованный $\phi 60$ мм	5,08	-	пог.м.
2		Стойка оцинкованная $h=900$ мм	5	-	шт.
		Ограждение Ог-3			
1		Поручень оцинкованный $\phi 60$ мм	2,56	-	пог.м.
2		Стойка оцинкованная $h=900$ мм	3	-	шт.

Спецификация материалов переходной лестницы

Поз.	Обозначение	Наименование	Кол.	Масса, ед. кг	Примечание
1		Бетон В 15, W4	0,152	-	m^2
2		Арматура $\phi 10$	5,7	-	пог.м
3		Кирпич забутовочный	0,513	-	m^2

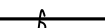

- Конструкции из железобетона см. КЖ
- Данный лист см. совместно с л. 7, 8, 9, 10

						128/22- АР 6/22			
						«Жилой комплекс по адресу : Ставропольский край, г. Ставрополь, проезд Чапаевский, земельный участок с к.н. 26:12:022601:321»			
Изм.	Кол.уч	Лист	N док.	Подпись	Дата	Архитектурные решения. Литер 6 секция 22.	Стадия	Лист	Листов
Выполнил	Солодова				12.2022		Р	18	
Проверил	Волков				12.2022				
ГИП	Волков				12.2022	Входы в подвал	ООО "ОДПР" г. Ростов –на –Дону		
Н.контр.	Хомяк				12.2022				

Прямо́к по оси 9

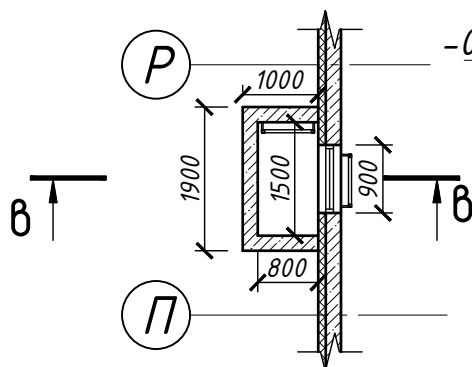

Разрез в-в

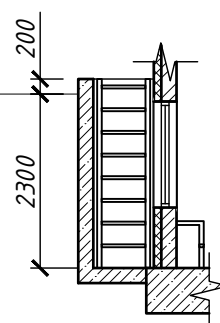

Прямо́к по оси А

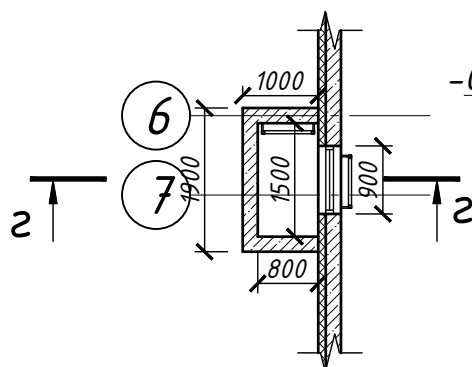

Разрез 2-2

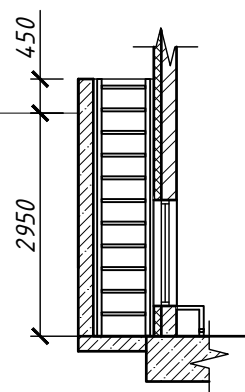

Прямо́к по оси 16

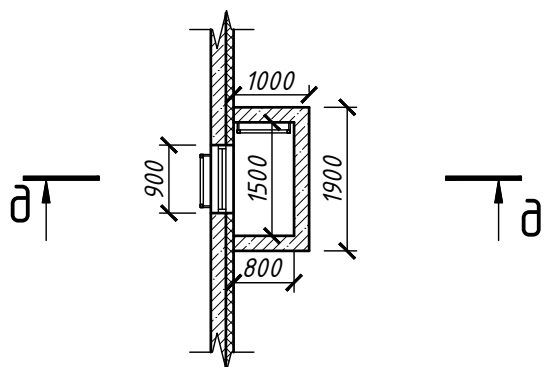

Разрез д-д

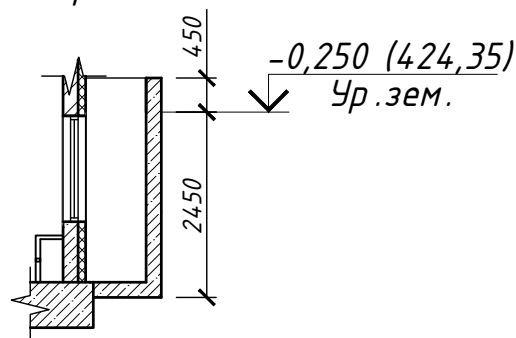

1. Данный лист см. совместно с л. 7, 8, 9, 18, 19
2. Узел крепления навесом см. лист 18

Согласовано

Гл. спец.

Взам. инв. N

Подл. и дата

Инв. N подл.

128/22- AP 6/22

«Жилой комплекс по адресу : Ставропольский край, г. Ставрополь, проезд Чапаевский, земельный участок с к.н. 26:12:022601:321»

Изм.	Кол.уч	Лист	N док.	Подпись	Дата
Выполнил	Солодова				12.2022
Проверил	Волков				12.2022
ГИП	Волков				12.2022
Н.контр.	Хомяк				12.2022

Архитектурные решения. Литер 6 секция 22.

Прямки.

Стадия	Лист	Листов
Р	19	
ООО "ОДПР"		
г. Ростов -на -Дону		

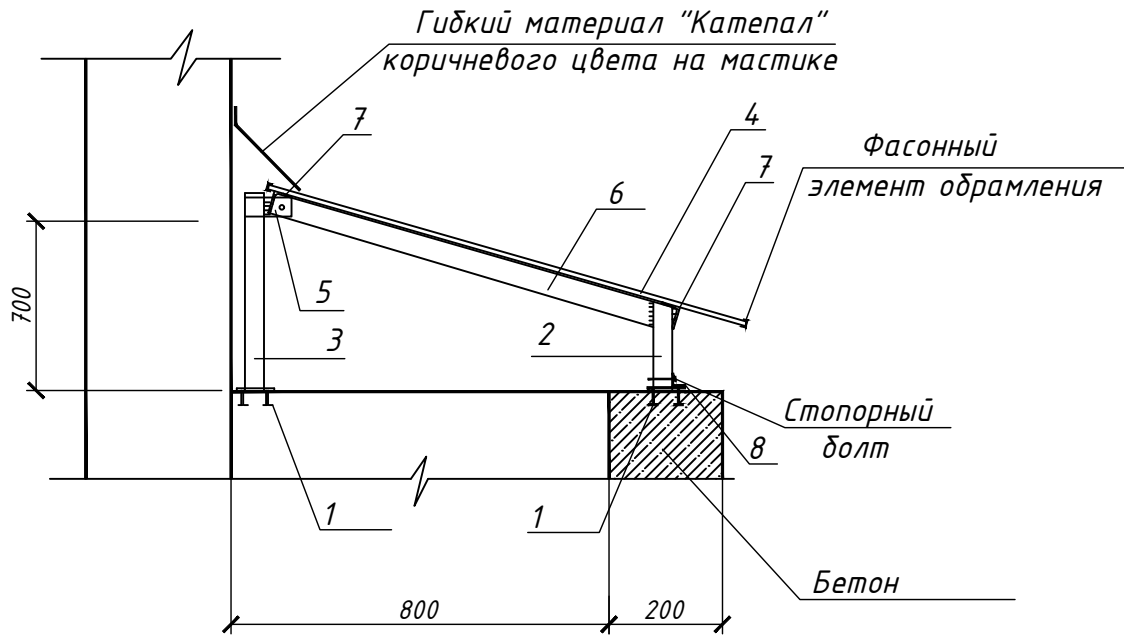

1. Данный лист см. совместно с л. 7, 8, 9, 10, 17

Поз.	Обозначение	Наименование	Кол.	Масса ед. кг	Примеч.
		Прямок (на 1 шт)	3		
1	1.400-15, вып. 1	Изделие закладное МН 105-3	4	0,80	
2	Труба	50x50x5 ГОСТ 30245-2003 С245 ГОСТ 27772-88* L=200 мм	2	1,32	
3	Труба	50x50x5 ГОСТ 30245-2003 С245 ГОСТ 27772-88* L=700 мм	2	4,6	
4		Монолитный поликарбонат 20 мм, м2	2,8		RAL 8012
5	Полоса	B-6x60 ГОСТ 103-2006 С235 ГОСТ 27772-88 L=150 мм	2	0,42	
6	Уголок	50x50x5 ГОСТ 8509-93 С235 ГОСТ 27772-88 L=1300 мм	3	4,90	
7	Уголок	50x50x5 ГОСТ 8509-93 С235 ГОСТ 27772-88 L=2060 мм	2	14,5	
8	Уголок	50x50x5 ГОСТ 8509-93 С235 ГОСТ 27772-88 L=80 мм	2	0,30	
128/22- АР 6/22					
«Жилой комплекс по адресу : Ставропольский край, г. Ставрополь, проезд Чапаевский, земельный участок с к.н. 26:12:022601:321»					
Изм.	Кол.уч	Лист	N док.	Подпись	Дата
Выполнил	Солодова				12.2022
Проверил	Волков				12.2022
ГИП	Волков				12.2022
Н.контр.	Хомяк				12.2022
				Архитектурные решения. Литер 6 секция 22.	Стадия
					Лист
					Листов
				Р	20
				ООО "ОДПР"	
				г. Ростов -на -Дону	

Согласовано

Гл. спец.

Взам. инв. N

Подл. и дата

Инв. N подл.

Разрез д-д

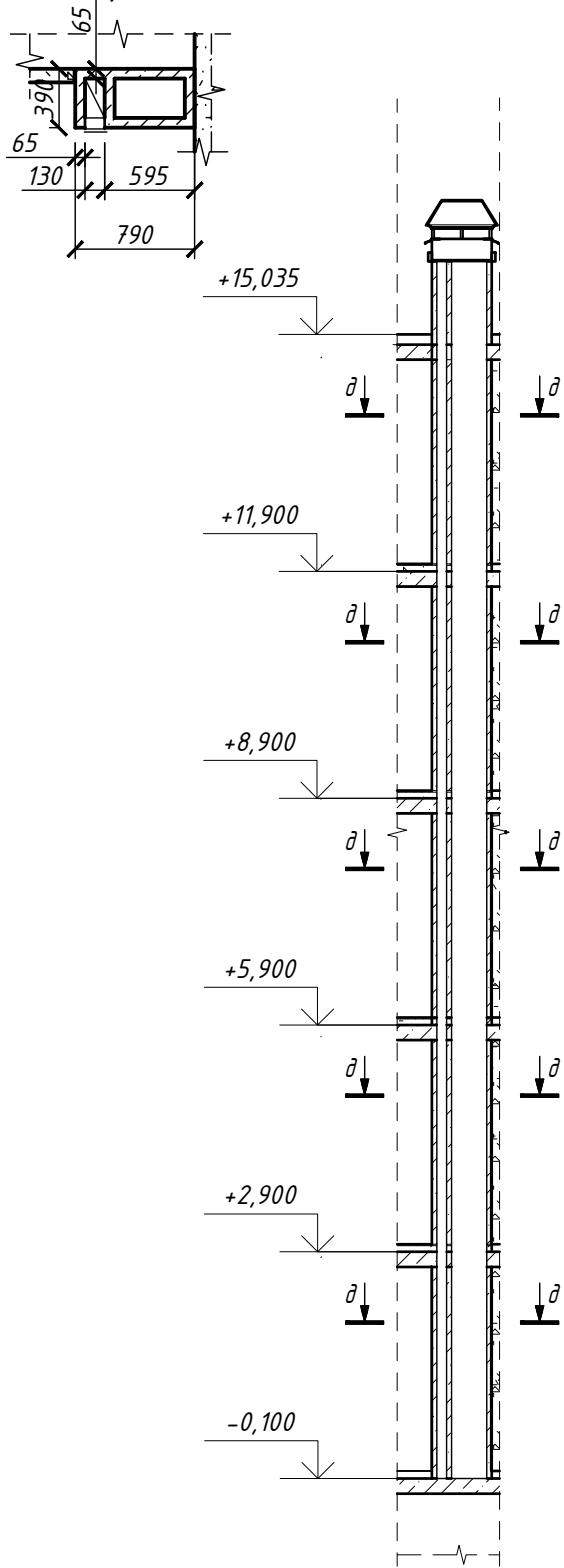

Разрез е-е



Схема устройства колпаков вентканалов
(одинарных)



Разрез и-и

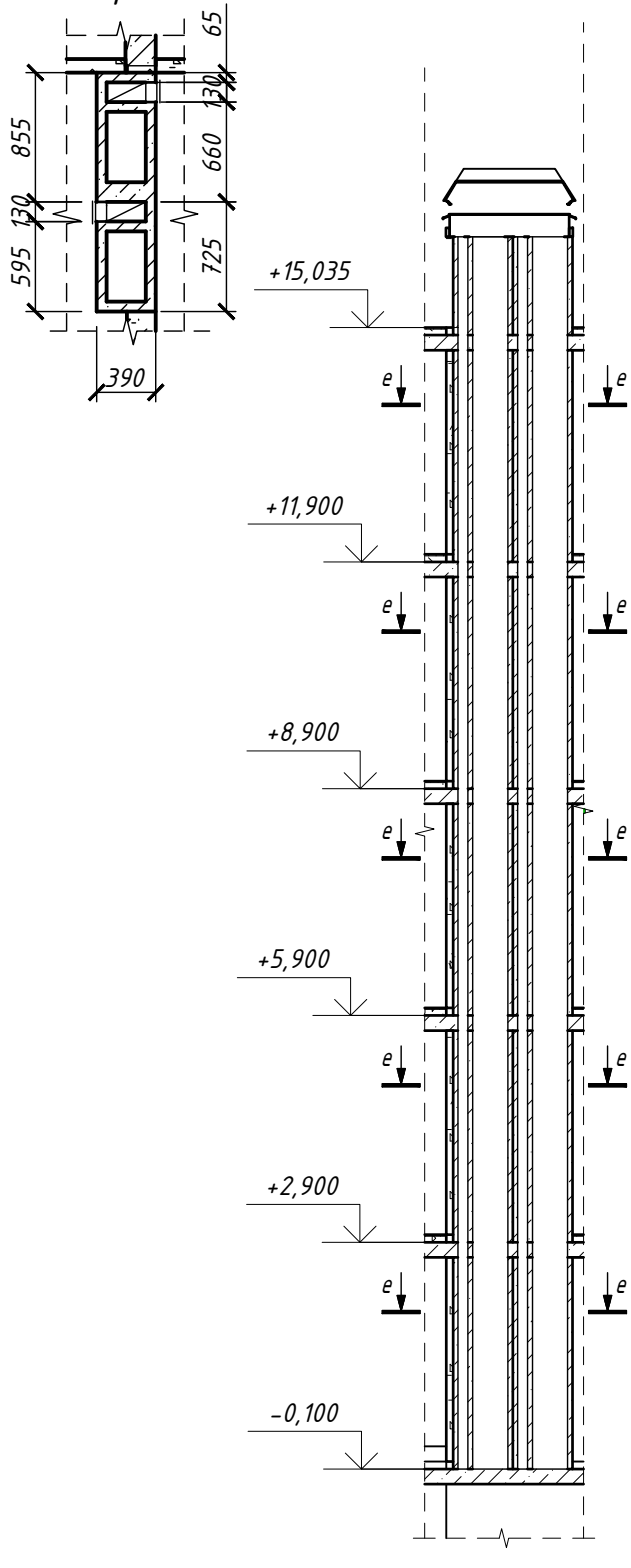
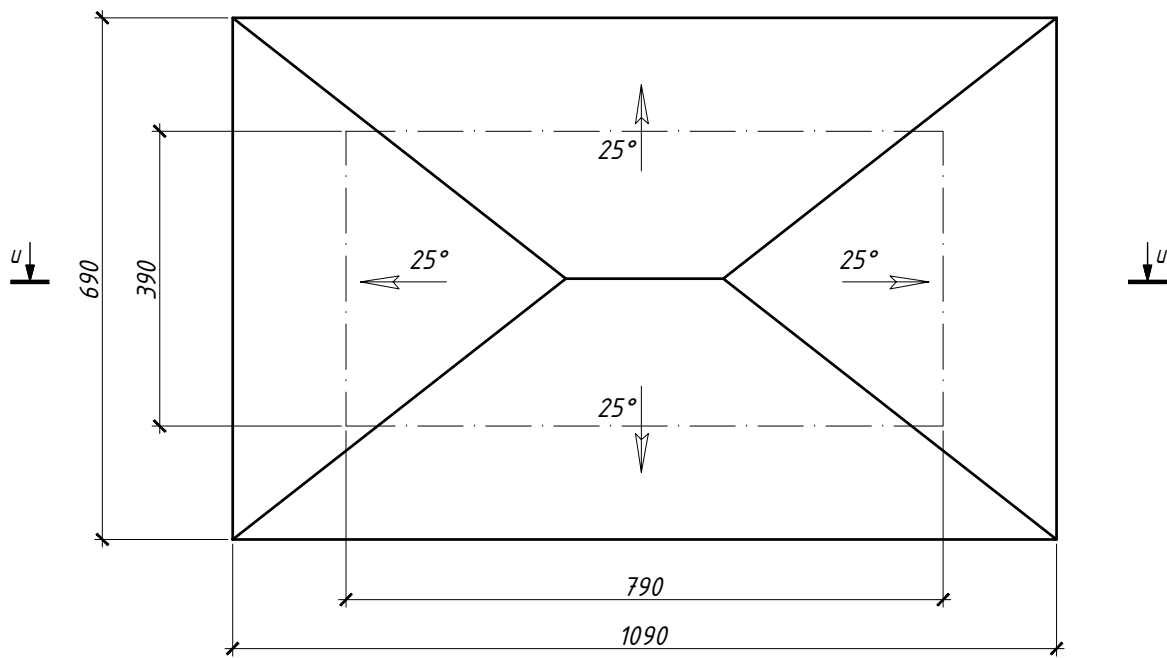

Схема устройства колпаков вентканалов
(сдвоенных)



Разрез ж-ж

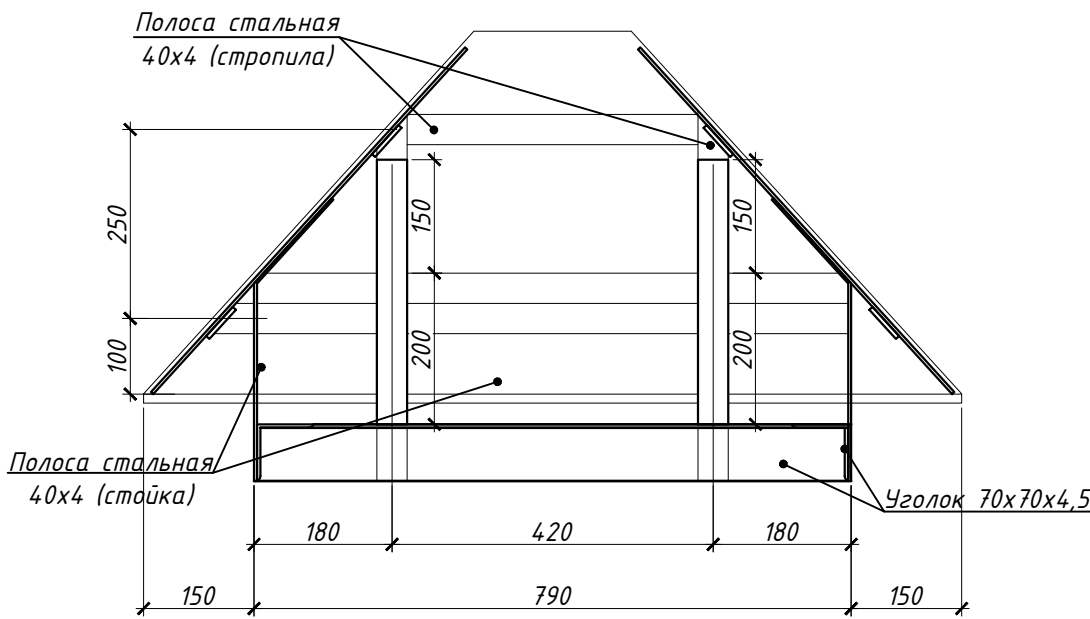
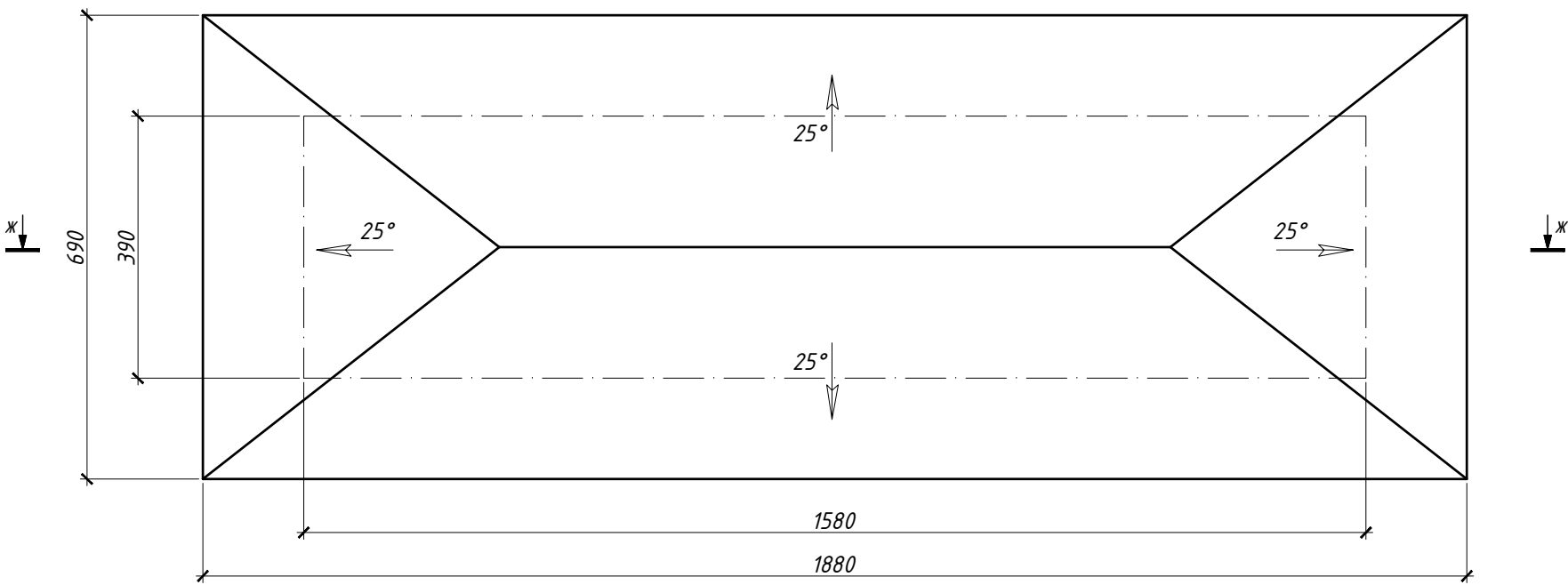
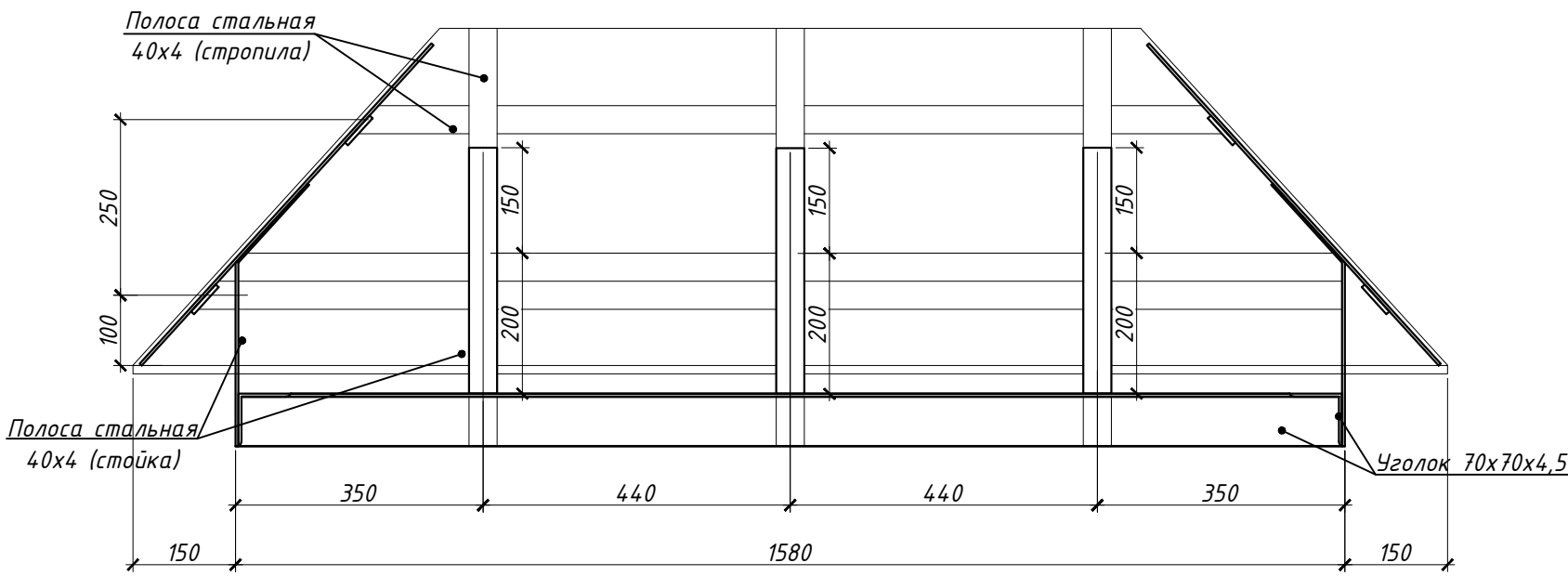

Согласовано					
Инв. N подл.	Подл. и дата	Взам. инв. N	Гл. спец.		

128/22- АР 6/22					
«Жилой комплекс по адресу : Ставропольский край, г. Ставрополь, проезд Чапаевский, земельный участок с к.н. 26:12:022601:321»					
Изм.	Кол.уч	Лист	И док.	Подпись	Дата
Выполнил	Солодова				12.2022
Проверил	Волков				12.2022
ГИП	Волков				12.2022
Н.контр.	Хомяк				12.2022
Архитектурные решения. Литер 6 секция 22.				Стадия	Лист
Вентканалы.				Р	21
				ООО "ОДПР"	
				г. Ростов -на -Дону	

Схема ограждения лестницы

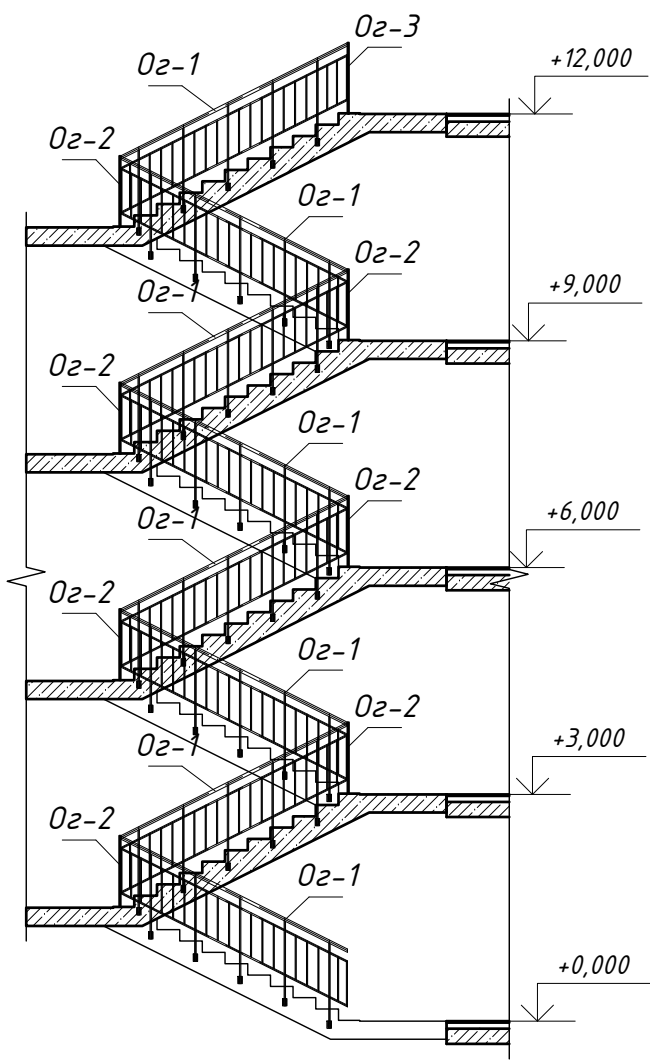

Спецификация элементов ограждений лестницы

Поз.	Обозначение	Наименование	Кол.	Масса, ед. кг	Прим.
Ограждение ОГ -1			16	69,42	шт
1	ГОСТ 8639-82	Труба 40 х 40 х 4 мм L=3350 мм	1	14,40	шт
2	ГОСТ 2591-2006	Квадрат 20 х 20 мм L=1120 мм	5	3,52	шт
3	ГОСТ 2591-2006	Квадрат 20 х 20 мм L=640 мм	8	2,01	шт
4	ГОСТ 2591-2006	Квадрат 20 х 20 мм L=435 мм	2	1,37	шт
5	ГОСТ 2591-2006	Квадрат 20 х 20 мм L=255 мм	2	0,80	шт
6	ГОСТ 2591-2006	Квадрат 15 х 15 мм L=565 мм	17	1,00	шт
Ограждение ОГ -2			14	4,24	шт
1	ГОСТ 8639-82	Труба 40 х 40 х 4 мм L=300 мм	1	1,29	шт
2	ГОСТ 2591-2006	Квадрат 20 х 20 мм L=1120 мм	1	1,19	шт
3	ГОСТ 2591-2006	Квадрат 20 х 20 мм L=140 мм	4	0,44	шт
Ограждение ОГ -3			2	30,57	шт
1	ГОСТ 8639-82	Труба 40 х 40 х 4 мм L=1360 мм	1	5,85	шт
2	ГОСТ 2591-2006	Квадрат 20 х 20 мм L=1120 мм	3	3,52	шт
3	ГОСТ 2591-2006	Квадрат 20 х 20 мм L=140 мм	4	0,44	шт
4	ГОСТ 2591-2006	Квадрат 20 х 20 мм L=510 мм	4	1,60	шт
5	ГОСТ 2591-2006	Квадрат 15 х 15 мм L=565 мм	6	1,00	шт

ОГ -1

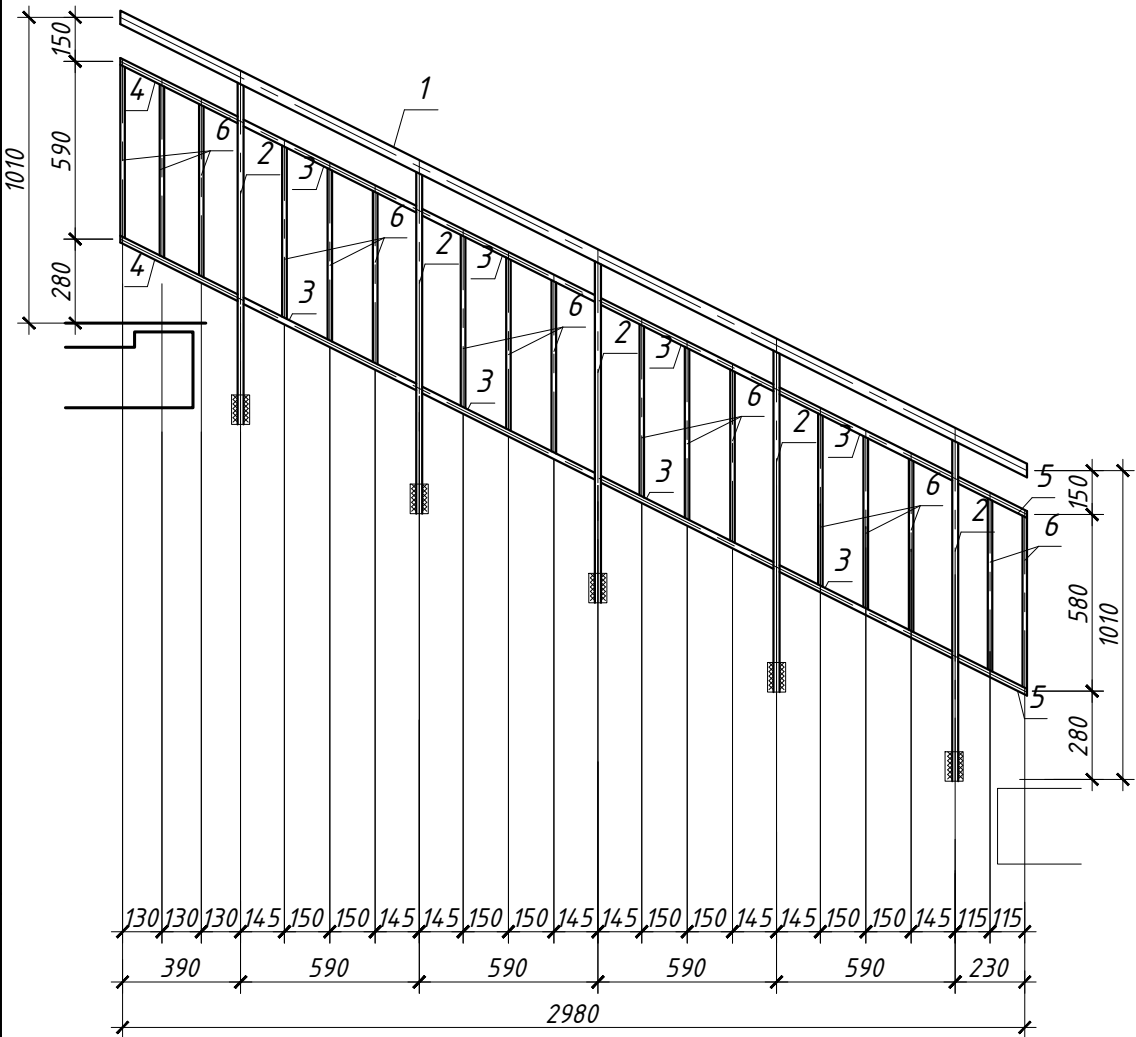



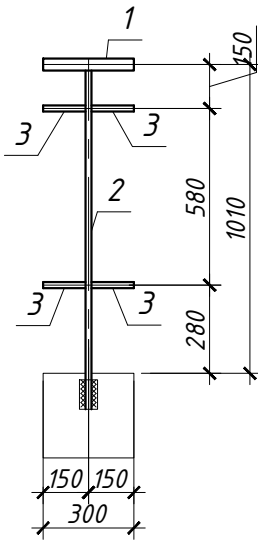

ОГ -2

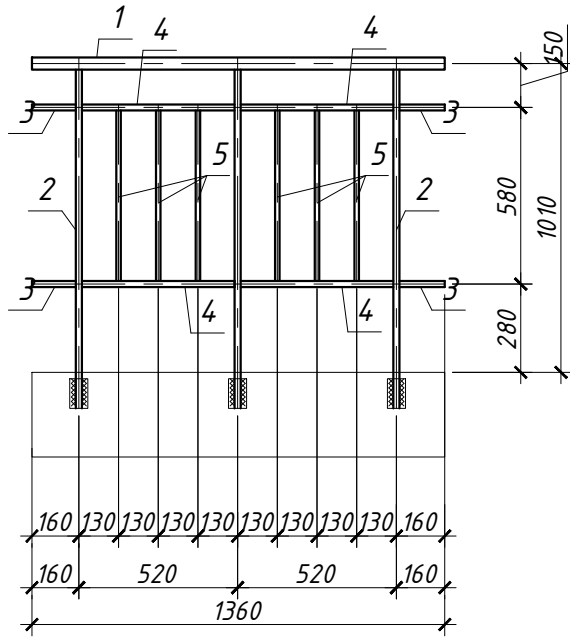

ОГ -3



Согласовано				
Гл. спец.				
Взам. инв. N				
Подл. и дата				
Инв. N подл.				

						128/22– АР 6/22			
						«Жилой комплекс по адресу : Ставропольский край, г. Ставрополь, проезд Чапаевский, земельный участок с к.н. 26:12:022601:321»			
Изм.	Кол.уч	Лист	N док.	Подпись	Дата	Архитектурные решения. Литер 6 секция 22.	Стадия	Лист	Листов
Выполнил	Солодова				12.2022		Р	22	
Проверил	Волков				12.2022				
ГИП	Волков				12.2022	Схема ограждений лестницы.	ООО "ОДПР" г. Ростов –на –Дону		
Н.контр.	Хомяк				12.2022				

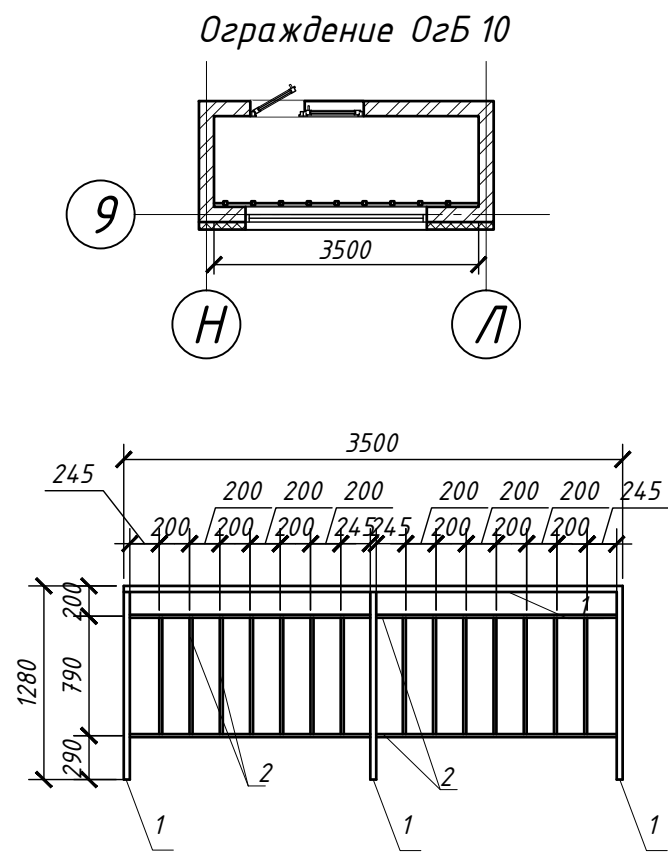
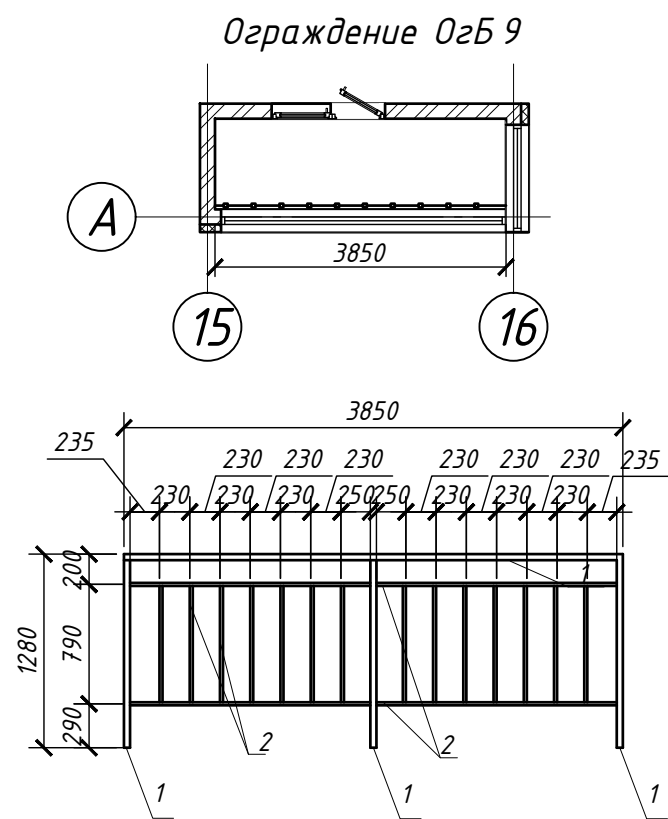
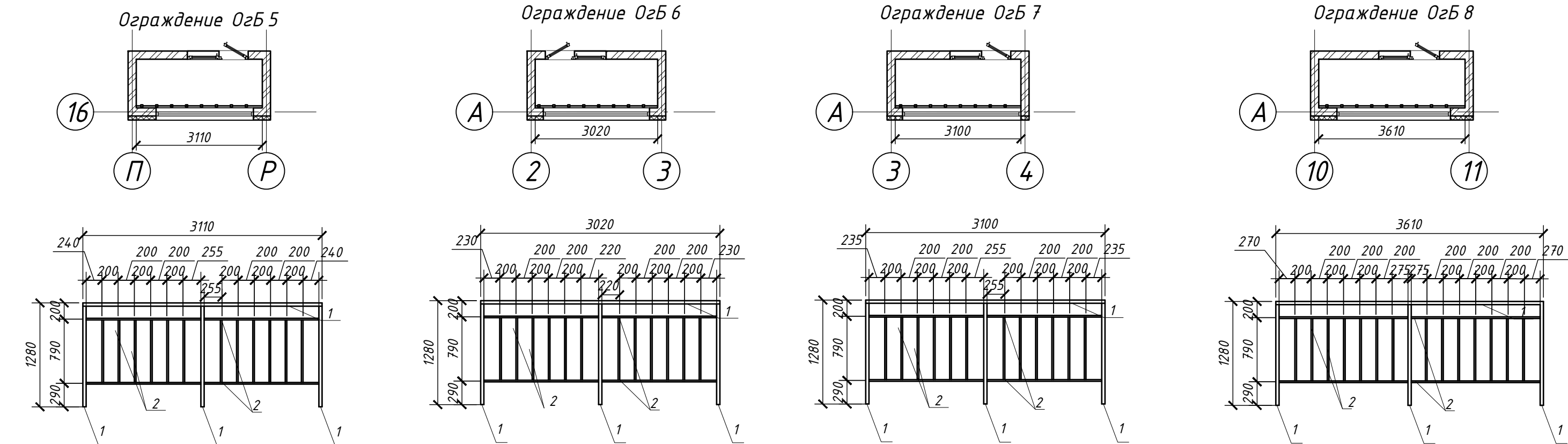
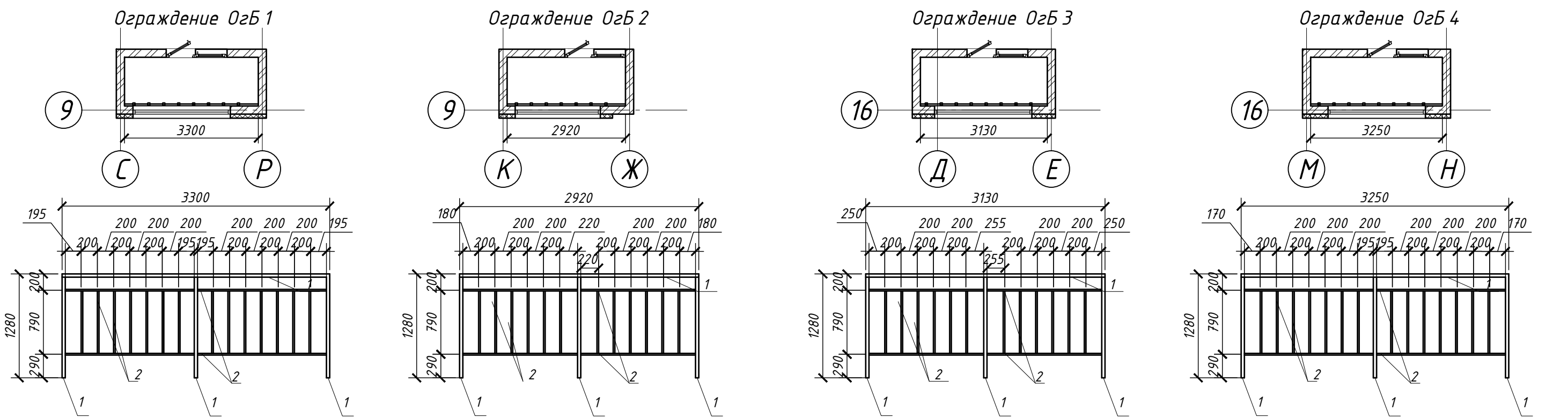

Спецификация элементов ограждения

Поз.	Обозначение	Наименование	Кол.	Масса, ед. кг	Прим.
Ограждение ОгБ 1			5		
1	ГОСТ 8645-68	Труба 80 х 40 х 4 мм	7.14		пог.м.
2	ГОСТ 8639-82	Труба 40 х 40 х 4 мм	17.66		пог.м.
Ограждение ОгБ 2			5		
1	ГОСТ 8645-68	Труба 80 х 40 х 4 мм	6.76		пог.м.
2	ГОСТ 8639-82	Труба 40 х 40 х 4 мм	15.32		пог.м.
Ограждение ОгБ 3			5		
1	ГОСТ 8645-68	Труба 80 х 40 х 4 мм	6.97		пог.м.
2	ГОСТ 8639-82	Труба 40 х 40 х 4 мм	15.74		пог.м.
Ограждение ОгБ 4			5		
1	ГОСТ 8645-68	Труба 80 х 40 х 4 мм	7.09		пог.м.
2	ГОСТ 8639-82	Труба 40 х 40 х 4 мм	17.56		пог.м.
Ограждение ОгБ 5			5		
1	ГОСТ 8645-68	Труба 80 х 40 х 4 мм	6.95		пог.м.
2	ГОСТ 8639-82	Труба 40 х 40 х 4 мм	15.70		пог.м.
Ограждение ОгБ 6			4		
1	ГОСТ 8645-68	Труба 80 х 40 х 4 мм	6.86		пог.м.
2	ГОСТ 8639-82	Труба 40 х 40 х 4 мм	15.52		пог.м.
Ограждение ОгБ 7			4		
1	ГОСТ 8645-68	Труба 80 х 40 х 4 мм	6.94		пог.м.
2	ГОСТ 8639-82	Труба 40 х 40 х 4 мм	15.68		пог.м.
Ограждение ОгБ 8			4		
1	ГОСТ 8645-68	Труба 80 х 40 х 4 мм	7.45		пог.м.
2	ГОСТ 8639-82	Труба 40 х 40 х 4 мм	18.28		пог.м.
Ограждение ОгБ 9			4		
1	ГОСТ 8645-68	Труба 80 х 40 х 4 мм	7.69		пог.м.
2	ГОСТ 8639-82	Труба 40 х 40 х 4 мм	18.76		пог.м.
Ограждение ОгБ 10			4		
1	ГОСТ 8645-68	Труба 80 х 40 х 4 мм	7.34		пог.м.
2	ГОСТ 8639-82	Труба 40 х 40 х 4 мм	18.06		пог.м.

128/22- АР 6/22					
«Жилой комплекс по адресу : Ставропольский край, г. Ставрополь, проезд Чапаевский, земельный участок с к.н. 26:12:022601:321»					
Изм.	Кол.уч	Лист	И док.	Подпись	Дата
Выполнил	Солодова				12.2022
Проверил	Волков				12.2022
ГИП				Волков	12.2022
Н.контр.				Хомяк	12.2022
Архитектурные решения. Литер 6 секция 22.				Стадия	Лист
				Р	23
Ограждения балконов.				ООО "ОДПР" г. Ростов -на -Дону	

Согласовано				
Инв. N подл.	Взам. инв. N			
	Подл. и дата			
	Гл. спец.			

Спецификация материалов фасада

Поз.	Обозначение	Наименование	Кол - во	Всего	Примечание
1	ГОСТ Р 52020-2003	Грунтовка Ceresit CT16 (расход 0,3 л/м ²)	м ² 1042,81		
2		Клей Ceresit CT190 (расход 6 кг/м ²)	м ² 1042,81		
3	ГОСТ 22950-95	Плиты ТЕХНОФАСАД ОПТИМА толщ. 80 мм	347,61		м ²
4		Экструзионный пенополистирол XPS ФАСАД, толщ. 80мм	695,2		м ²
5		Дюбель распорный с металлическим стержнем 10х150 мм	18800		шт.
6		Штукатурно-клеевая смесь Ceresit CT190 (расход 6 кг/м ²)	м ² 1042,81		
7		Стеклотканная фасадная сетка ROCKfiber фасадная + SSA 1364-4SM	1042,81		м ²
8		Клеевая смесь для плит из минеральной ваты ТЕХНОНИКОЛЬ 110	м ² 1042,81		
9	ГОСТ Р 52020-2003	Минеральная штукатурка Ceresit CT137 (расход 3 кг/м ²)	м ² 1042,81		
10	ТУ 2316-012-58239148-2006	Силикатная краска Ceresit CT54 (расход 0,45 л/м ² при двукратном нанесении)	м ² 1042,81		
11		Угол перфорированный ПВХ с сеткой 100х150х3000 мм (632 поз.м.)	316		шт.
12	Наружные несущие стены	Блок - камень бетонный стеновой 390х190х188	172,89		м ³

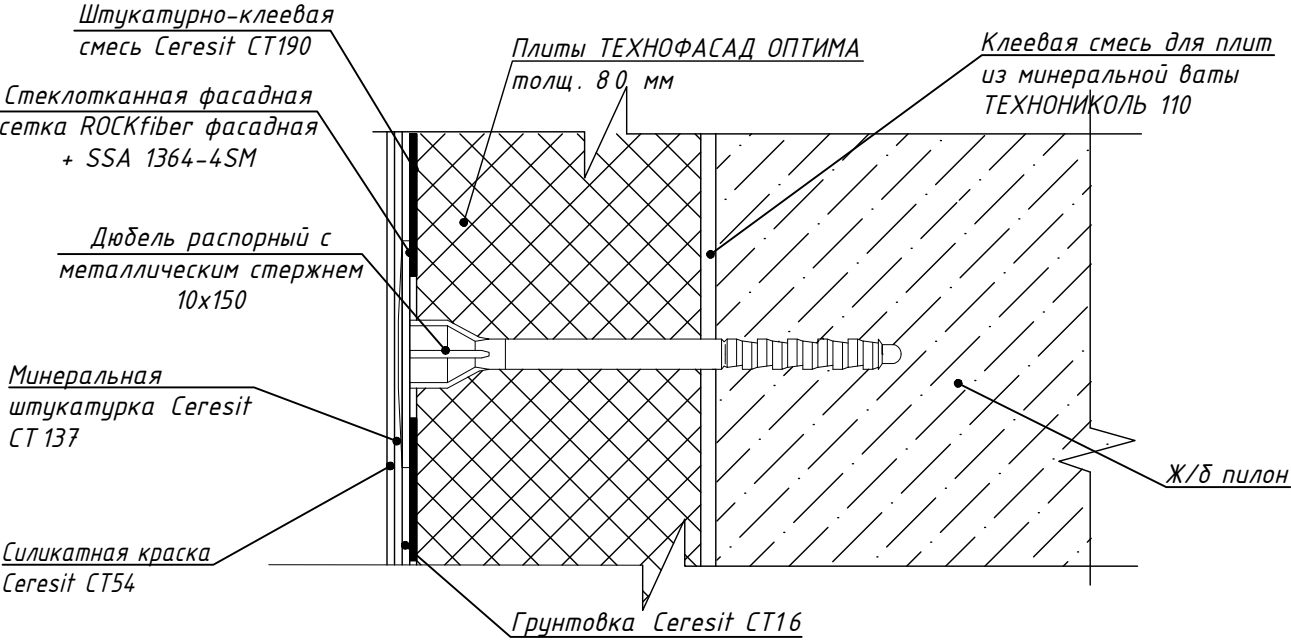
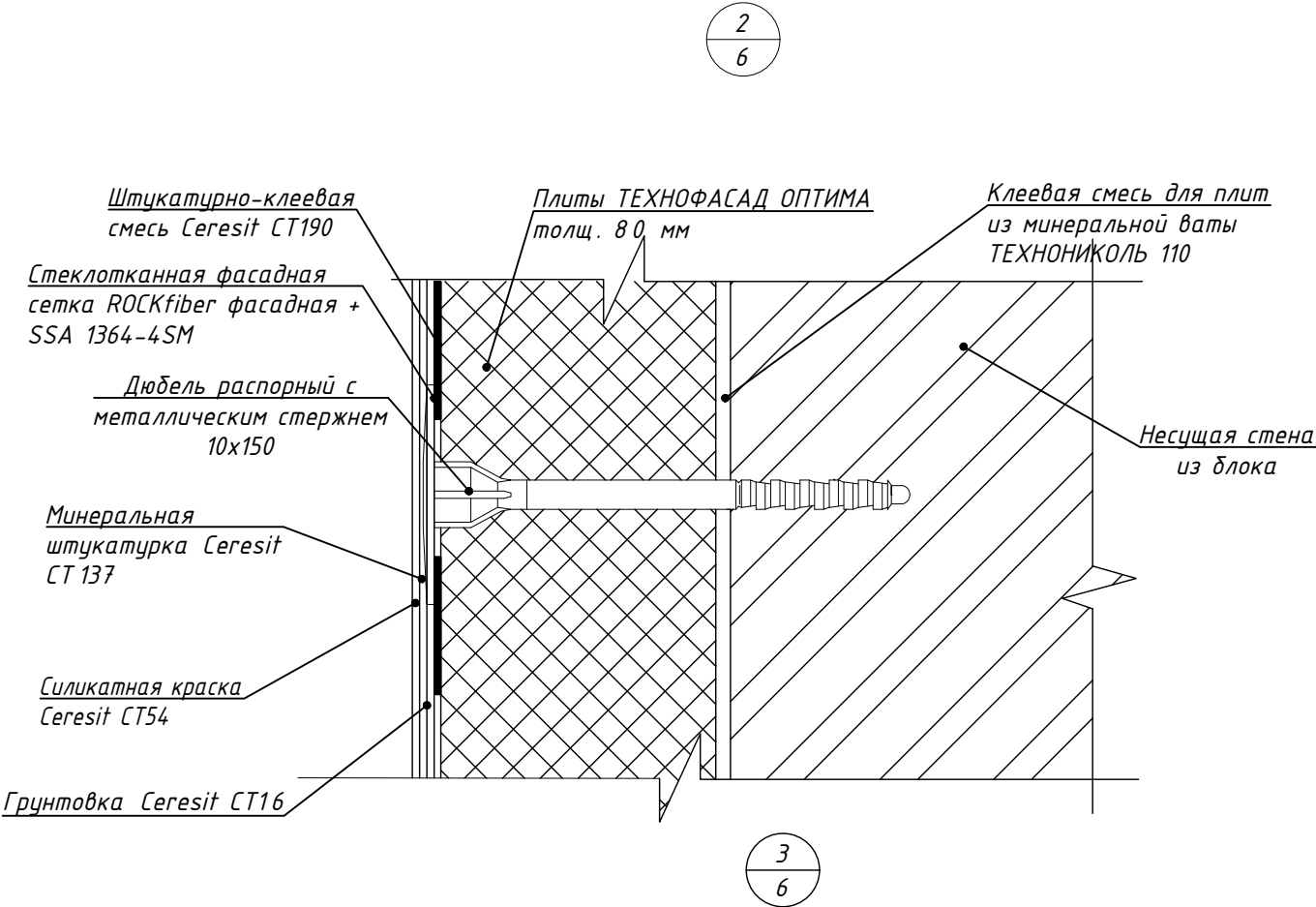

1. Данный лист см. совместно с л. 6, 7, 8, 9, 10.
2. В роли противопожарных рассечек фасада используются негорючие минераловатные плиты ТЕХНОФАС (Экструзионный пенополистирол XPS ФАСАД), в соответствии с СП 293.1325800.2017

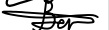
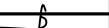
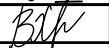
						128/22- АР 6/22			
						«Жилой комплекс по адресу : Ставропольский край, г. Ставрополь, проезд Чапаевский, земельный участок с к.н. 26:12:022601:321»			
Изм.	Кол.уч	Лист	N док.	Подпись	Дата	Архитектурные решения. Литер 6 секция 22.	Стадия	Лист	Листов
Выполнил	Солодова				12.2022		Р	24	
Проверил	Волков				12.2022				
ГИП	Волков				12.2022	Спецификация материалов фасада. Узлы 1, 2.	ООО "ОДПР" г. Ростов -на -Дону		
Н.контр.	Хомяк				12.2022				

Согласовано

Гл. спец.

Взам. инв. N

Подл. и дата

Инв. N подл.

Согласовано

Гл. спец.

Взам. инв. N

Подл. и дата



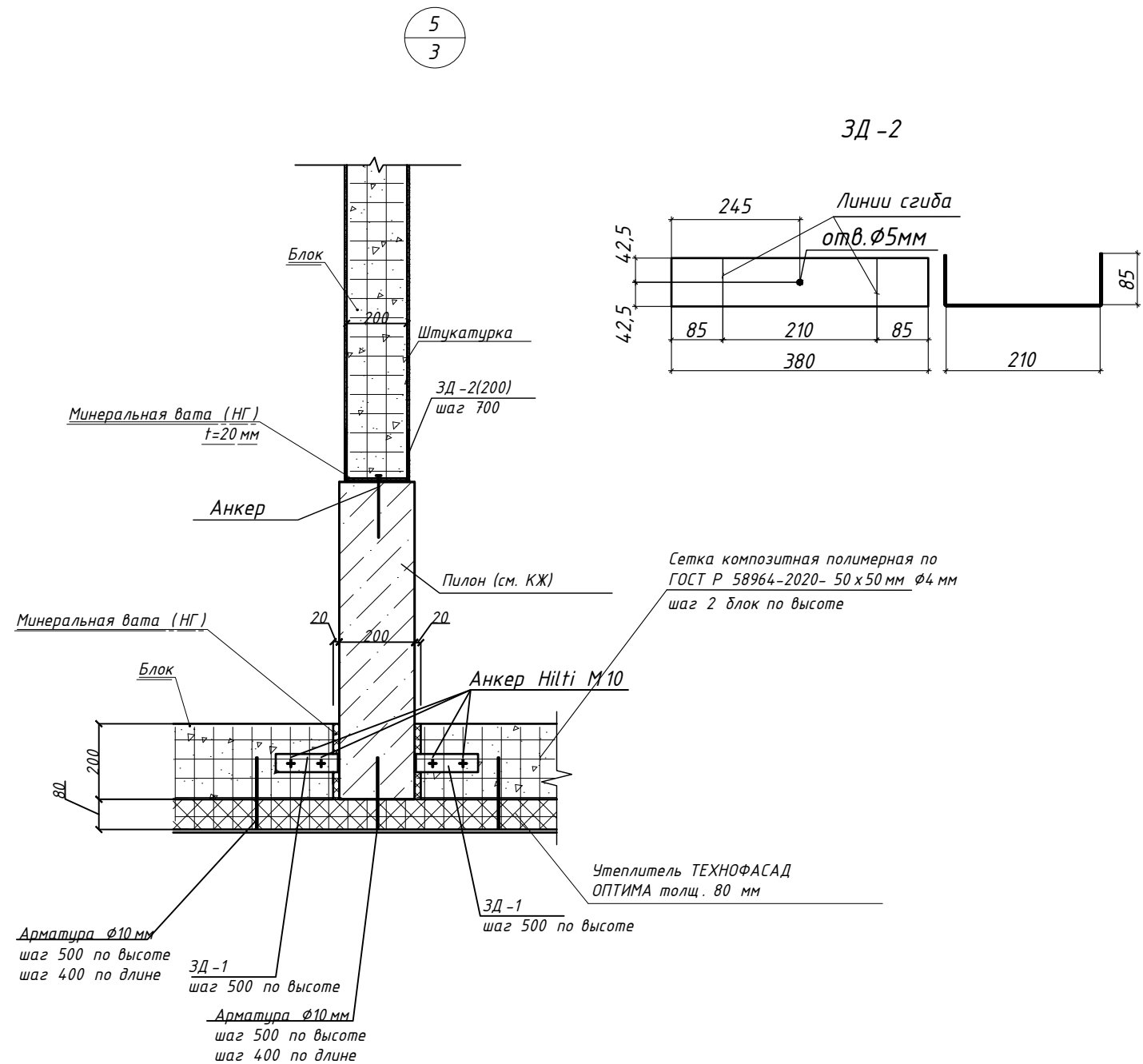
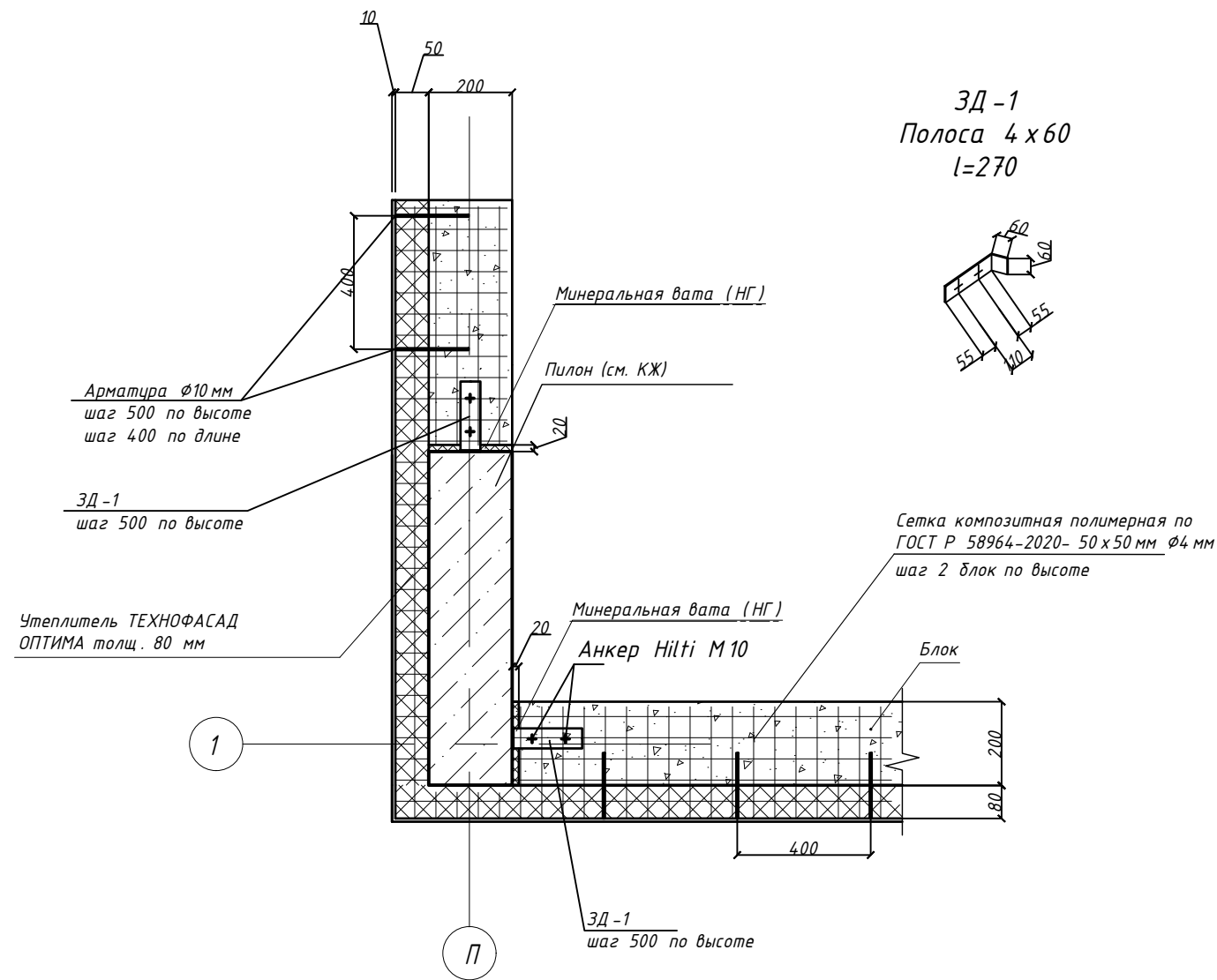

Инв. N подл.

Спецификация перегородок и несущих стен

Поз.	Обозначение	Наименование	Кол - во	Всего	Примечание
1	Внутренние стены	Блок - камень бетонный стеновой 390х190х188	325.59		м³
2	Внутренние перегородки	Блок - камень бетонный стеновой 390х90х188	143.12		м³



1. Данный лист см. совместно с л. 3

						128/22- АР 6/22			
						«Жилой комплекс по адресу : Ставропольский край, г. Ставрополь, проезд Чапаевский, земельный участок с к.н. 26:12:022601:321»			
Изм.	Кол.уч	Лист	N док.	Подпись	Дата	Архитектурные решения. Литер 6 секция 22.	Стадия	Лист	Листов
Выполнил	Солодова				12.2022		Р	25	
Проверил	Волков				12.2022				
ГИП	Волков				12.2022	Узлы крепления наружных стен.	ООО "ОДПР" г. Ростов -на -Дону		
Н.контр.	Хомяк				12.2022				

Спецификация материалов парапета

Поз.	Обозначение	Наименование	Кол - во	Всего	Примечание
Парапет					
1	ГОСТ 530-2012	Керамический кирпич КР -р -по (КР -л -по) 250 х 120 х 65/1НФ /125/2,0/50/	29.78		м ³
2	ГОСТ 28013-98	Цементно -песчаный раствор для ремонта кладки М 100 расход 0,24 м ³ /м ³ кладки	7.13		м ³

Схема профиля фартука



Схема устройства фартука парапета



Схема костыля для парапета

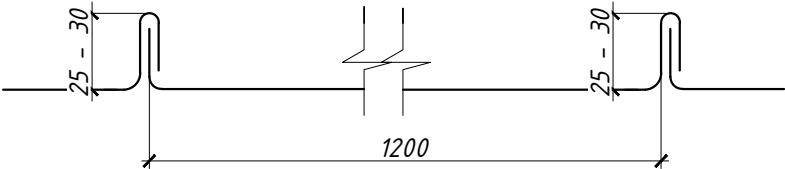

- Данный лист смотреть совместно с л. 5.
- Выполнить устройство уклонообразующей стяжки по парапету кровли цементно -песчаным раствором М 100. Уклон выполнить 3% в сторону кровли.
- Выполнить примыкание кровельного ковра к парапету кровли из двух слоев рулонного материала . Поскольку высота парапета ниже 600 мм примыкание выполнить с заведением рулонного материала на парапет кровли. Выполнить устройство дополнительного слоя гидроизоляции на примыкание к парапету кровли.
- Для защиты гидроизоляции выполнить устройство фартука из оцинкованной стали с полимерным покрытием по парапету кровли. Фартук крепить к парапету при помощи костылей.
- Соединение картин фартука выполнить одинарным стоячим фальцем. В места стыков фартука парапета (фальцы) уложить две нитки герметизирующей мастики.
- Расход наплавляемых материалов дан без учета нахлеста и подрезки во время укладки.
- Расход оцинкованной стали с полимерным покрытием указан без учета нахлеста и подрезки во время укладки. Расход элементов их оцинкованной стали с полимерным покрытием принять 5%.

						128/22- АР 6/22			
						«Жилой комплекс по адресу : Ставропольский край, г. Ставрополь, проезд Чапаевский, земельный участок с к.н. 26:12:022601:321»			
Изм.	Кол.уч	Лист	N док.	Подпись	Дата	Архитектурные решения. Литер 6 секция 22.	Стадия	Лист	Листов
Выполнил	Солодова				12.2022		Р	26	
Проверил	Волков				12.2022	Устройство парапета.	ООО "ОДПР" г. Ростов -на -Дону		
ГИП	Волков				12.2022				
Н.контр.	Хомяк				12.2022				

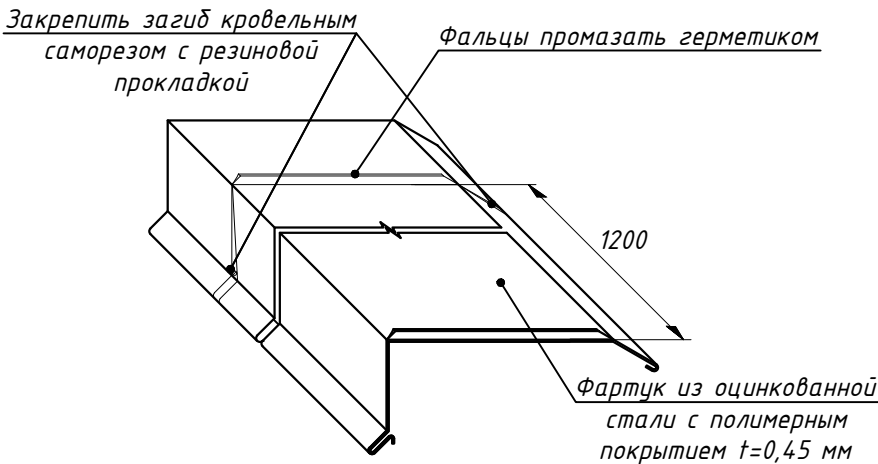
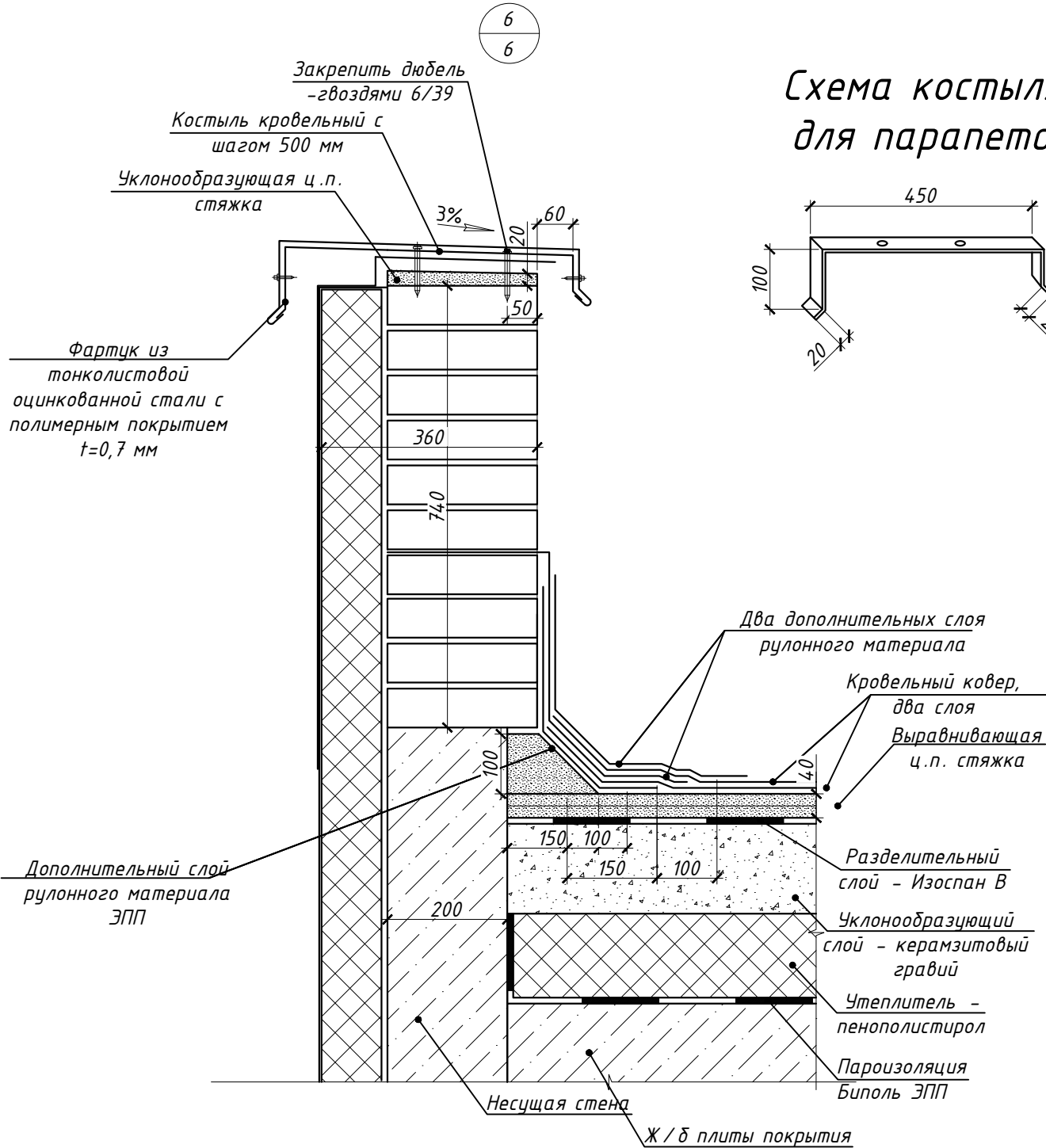
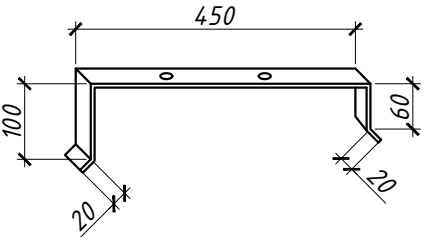
Схема армирования при тавровом сопряжении перегородок

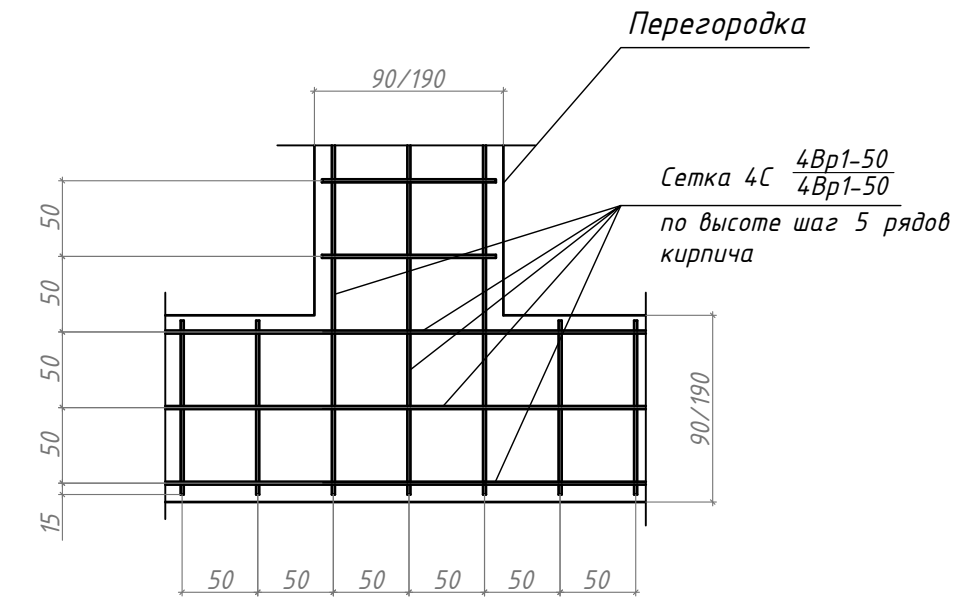

7

Анкер Hilti M10

Плита перекрытия Ж/Б (см.КЖ)

Минвата (НГ)

50

Сетка 4C4Bp1-50
4Bp1-50

по высоте шаг 5 рядов кирпича

Кирпичная (газобетонная) перегородка толщиной 120/250 мм

А

А

ММ1(120) шаг 1500

ММ2(250) шаг 1500

- [illegible]

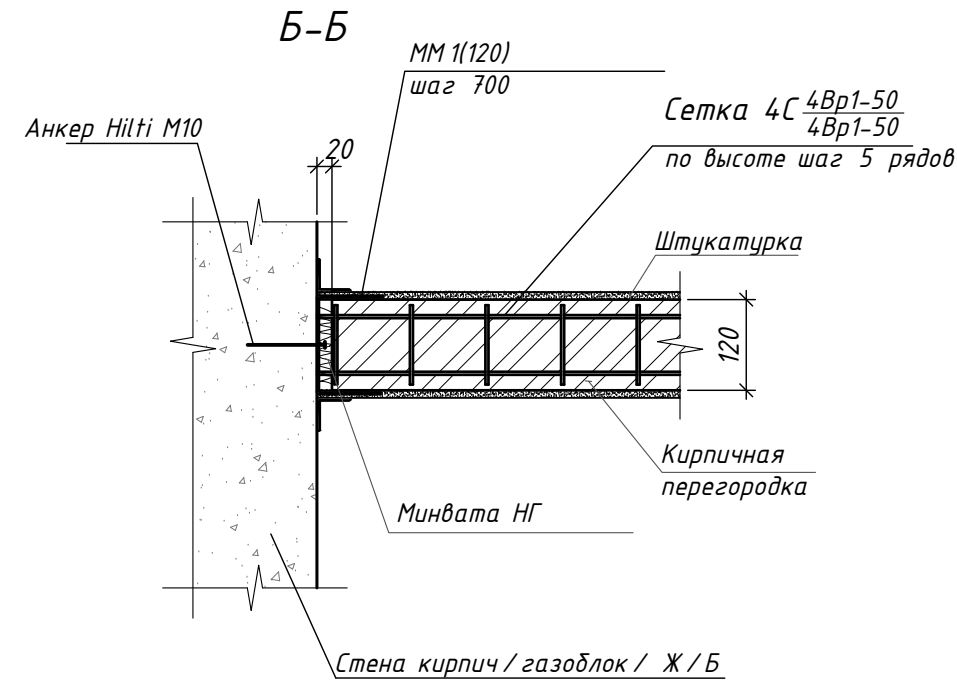
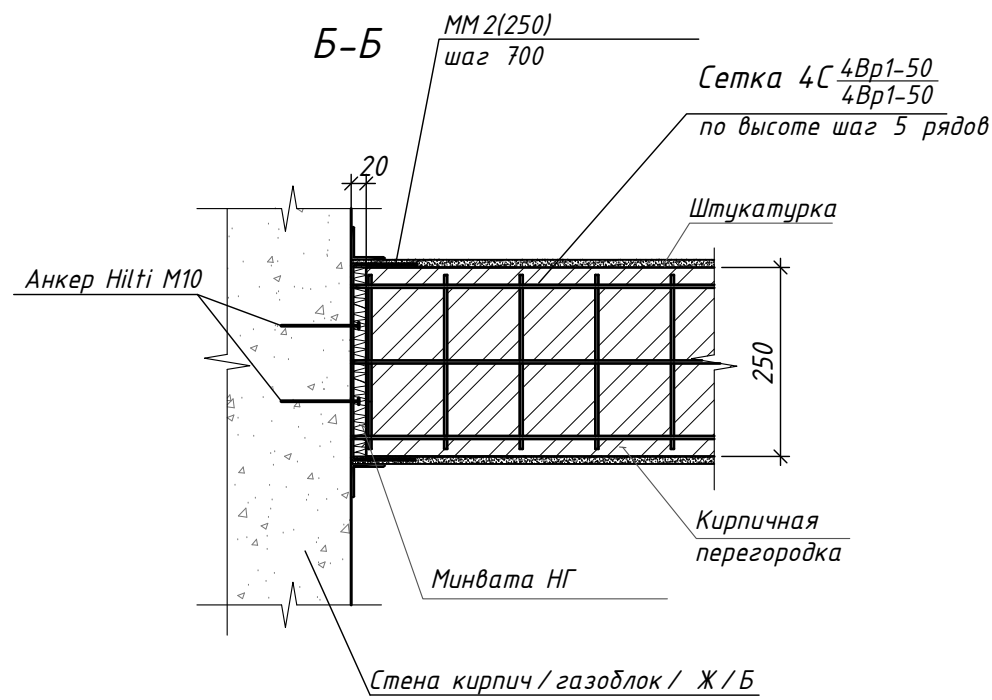
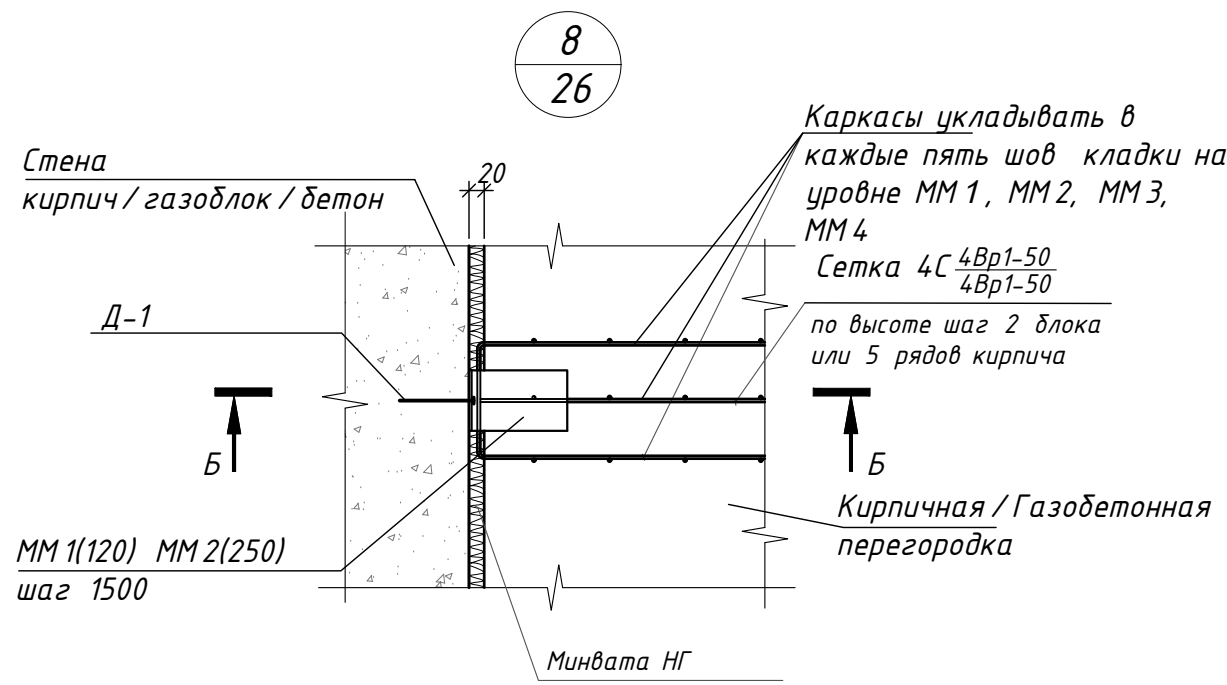



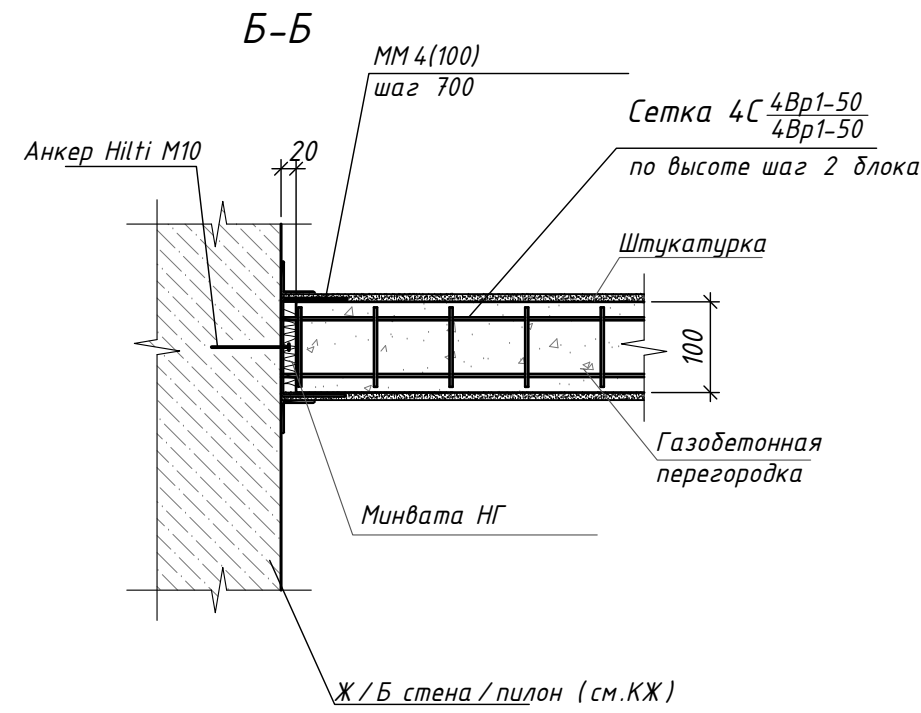
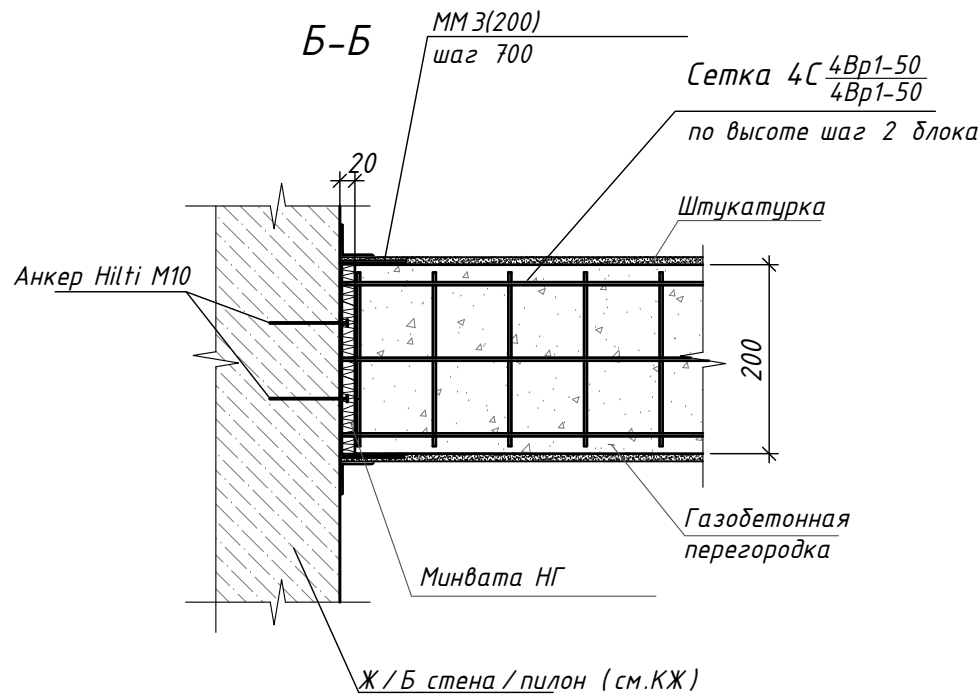

Ведомость монтажных металлических деталей

Марка изделия	Эскиз
ММ 1	<p>Линии сгиба</p>
ММ 2	<p>Линии сгиба</p>
ММ 3	<p>Линии сгиба</p>
ММ 4	<p>Линии сгиба</p>



1. Данный лист см. совместно с л. 2, 3, 4, 27

						128/22- АР 6/22			
						«Жилой комплекс по адресу : Ставропольский край, г. Ставрополь, проезд Чапаевский, земельный участок с к.н. 26:12:022601:32»			
Изм.	Кол.уч	Лист	И док.	Подпись	Дата	Архитектурные решения. Литер 6 секция 22.	Стадия	Лист	Листов
Выполнил	Солодова				12.2022		Р	28	
Проверил	Волков				12.2022				
ГИП	Волков				12.2022	Узлы крепления перегородок.	ООО "ОДПР" г. Ростов -на -Дону		
И.контр.	Хомяк				12.2022				

Согласовано

Взам. инв. N

Подл. и дата

Инв. N подл.

Гл. спец.

12
5

К

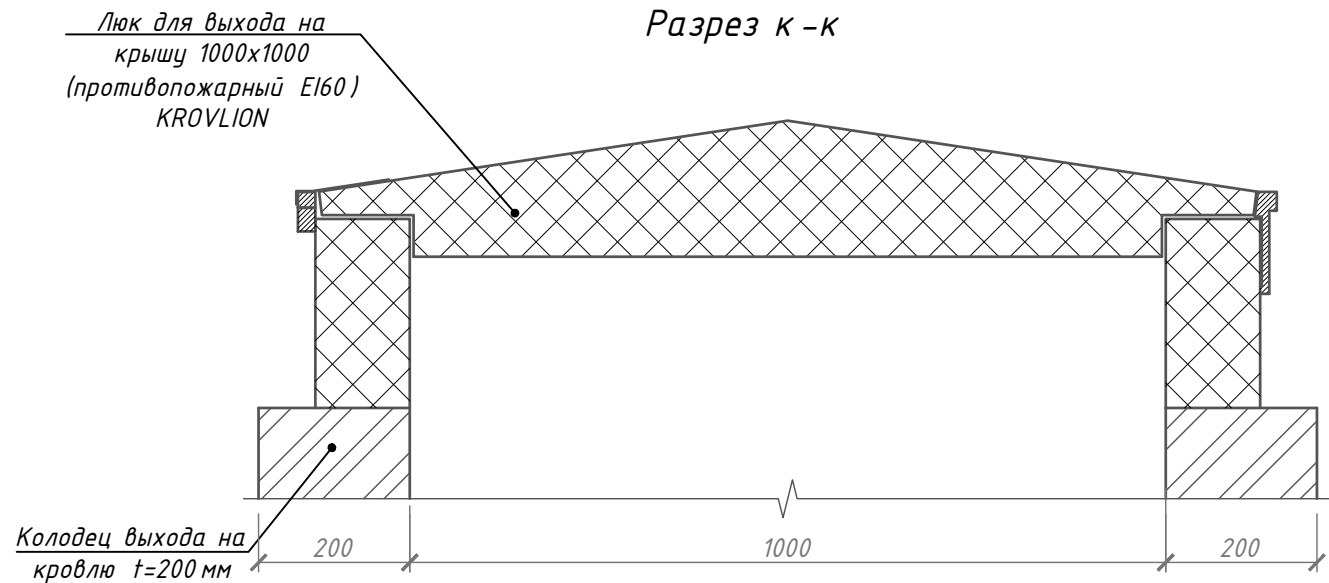
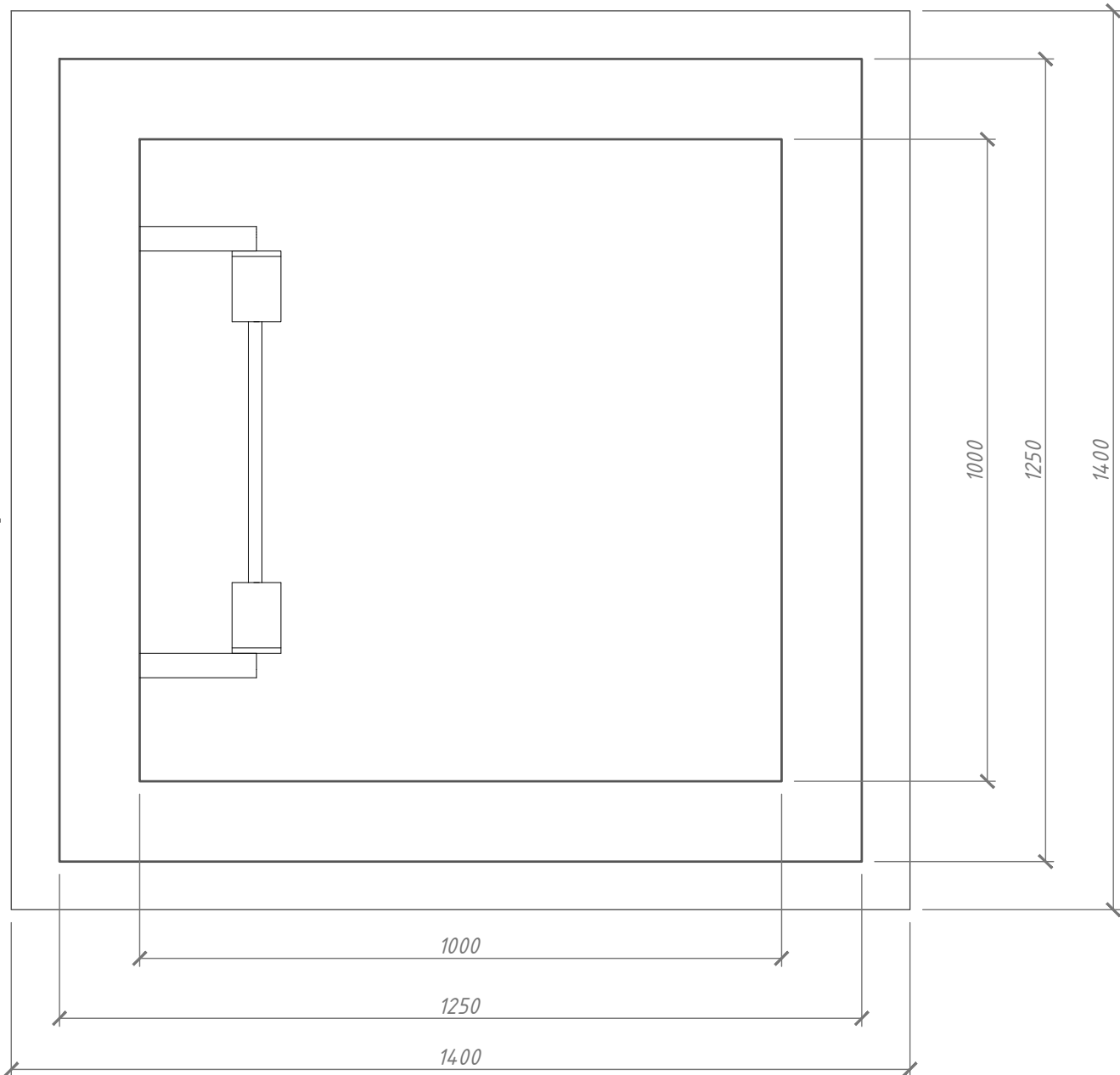

К

Монтажный узел от производителя

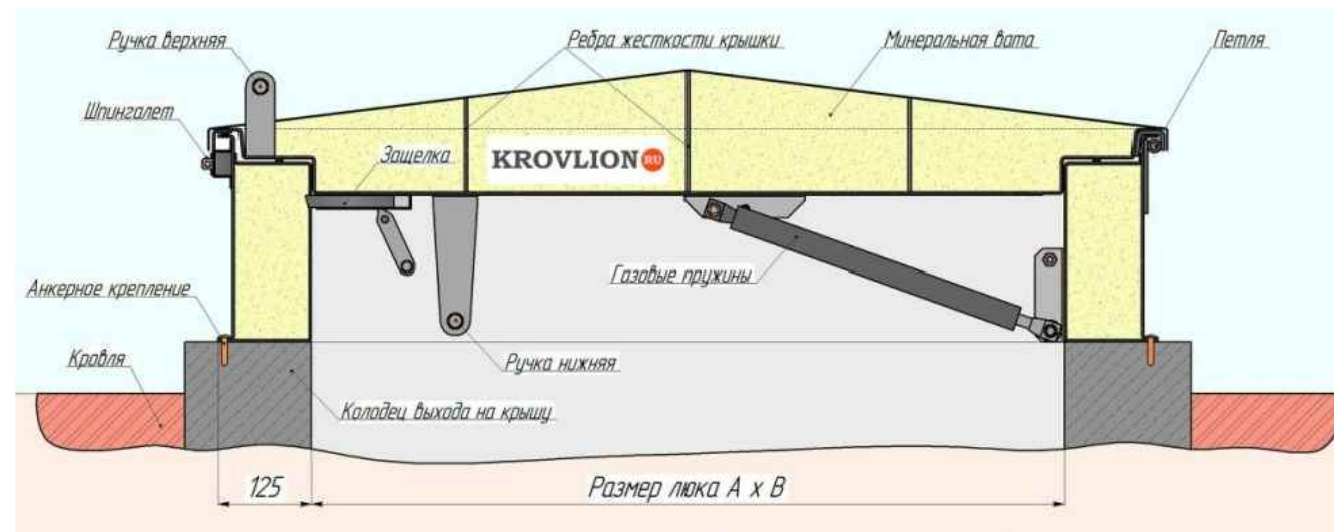





						128/22- AP 6/22			
						«Жилой комплекс по адресу : Ставропольский край, г. Ставрополь, проезд Чапаевский, земельный участок с к.н. 26:12:022601:321»			
Изм.	Кол.уч	Лист	N док.	Подпись	Дата	Архитектурные решения. Литер 6 секция 22.	Стадия	Лист	Листов
Выполнил	Солодова				12.2022		Р	29	
Проверил	Волков				12.2022				
						Люк выхода на кровлю	ООО "ОДПР" г. Ростов -на -Дону		
ГИП	Волков				12.2022				
Н.контр.	Хомяк				12.2022				

Схема блокировки секций



Согласовано

Гл. спец.

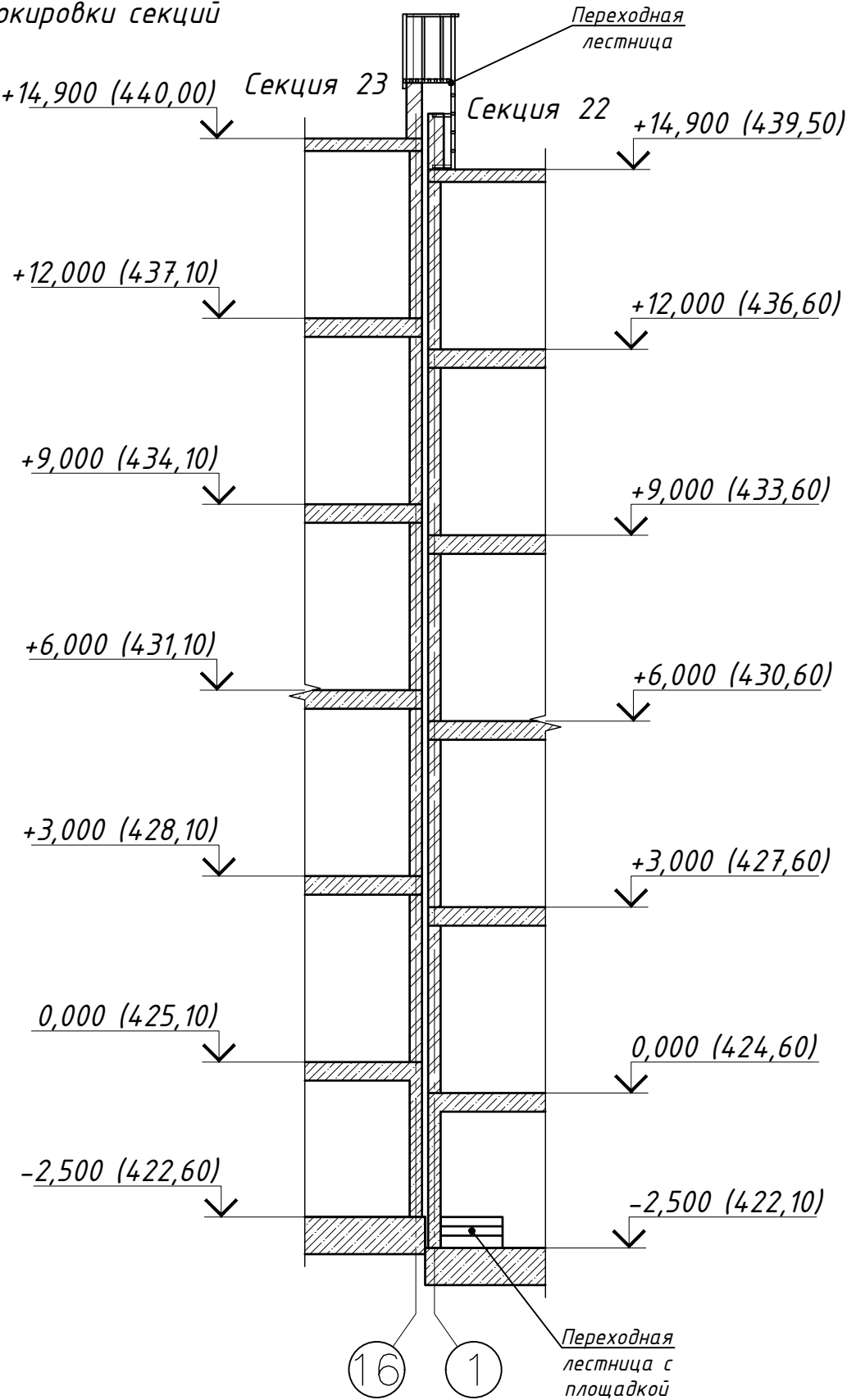
Взам. инв. N

Подл. и дата

Инв. N подл.

Изм.	Кол.уч	Лист	N док.	Подпись	Дата
Выполнил	Солодова				12.2022
Проверил	Волков				12.2022
ГИП	Волков				12.2022
Н.контр.	Хомяк				12.2022

128/22- АР 6/22

«Жилой комплекс по адресу : Ставропольский край, г. Ставрополь, проезд Чапаевский, земельный участок с к.н. 26:12:022601:321»

Архитектурные решения. Литер 6 секция 22.

Схема блокировки секций

Стадия	Лист	Листов
Р	30	
ООО "ОДПР"		
г. Ростов -на -Дону		