

ООО АГ "Донжон"

Проект реконструкции здания

№ 12-21/054 - АР -

МО, г.о. Домодедово, аэропорт Домодедово имени М.В. Ломоносова, 13/1

Центр деловой авиации

|             |  |  |  |
|-------------|--|--|--|
| Согласовано |  |  |  |
|             |  |  |  |
|             |  |  |  |
|             |  |  |  |

Директор \_\_\_\_\_ Бедов А.А.

ГАП \_\_\_\_\_ Бедов А.А.

ГИП \_\_\_\_\_ Тодышев И.В.

|              |  |
|--------------|--|
| Инв. № подл. |  |
| Подп. и дата |  |
| Взам. инв. № |  |

Ведомость рабочих чертежей основного комплекта

| Лист | Наименование                                       | Примечание |
|------|--|------------|
| 0    | Титул  |            |
| 1    | Общие данные                                       |            |
| 2    | Обмерочный план Цоколя                             |            |
| 3    | Обмерочный план 1 этажа                            |            |
| 4    | Обмерочный план 2 этажа                            |            |
| 5    | Фасад 1 - 4, Фасад 4 - 1 - Существующее здание     |            |
| 6    | Фасад А/1 - Г, Фасад Г - А/1 - Существующее здание |            |
| 7    | Разрез Р1  |            |
| 8    | Разрез Р2  |            |
| 9    | 3D Вид существующего здания                        |            |
| 10   | План демонтажа Цоколя                              |            |
| 11   | План демонтажа 1 этажа                             |            |
| 12   | План демонтажа 2 этажа                             |            |
| 13   | План монтажа Цоколя                                |            |
| 14   | План монтажа 1 этажа                               |            |
| 15   | План несущих колонн                                |            |
| 16   | План монтажа 2 этажа                               |            |
| 17   | План несущих балок                                 |            |
| 18   | Фасад 1-4, Фасад 4-1 - Проект                      |            |
| 19   | Фасад А/1-Г, Фасад Г-А/1 - Проект                  |            |
| 20   | План с экспликацией помещений Цоколя               |            |
| 21   | План с экспликацией помещений 1 этажа              |            |
| 22   | План с экспликацией помещений 2 этажа              |            |
| 23   | План кровли  |            |
| 24   | Разрез-схема - 1                                   |            |
| 25   | Разрез-схема - 2                                   |            |
| 26   | 3D Конструкция                                     |            |
| 27   | 3D Перспектива                                     |            |

Согласовано

Взам. инв. №

Подп. и дата

Инв. № подл.

**№ 12-21/054 - АР -**

МО, г.о. Домодедово, аэропорт Домодедово имени М.В. Ломоносова, 13/1

| Изм.         | Кол.уч | Лист | № док. | Подпись | Дата | Центр деловой авиации | Стадия          | Лист | Листов |
|--------------|--------|------|--------|---------|------|-----------------------|-----------------|------|--------|
|              |        |      |        |         |      |                       |                 | ЭП   | 1      |
| Общие данные |        |      |        |         |      |                       | ООО АГ "Донжон" |      |        |

# Обмерочный план Цоколя

1:75

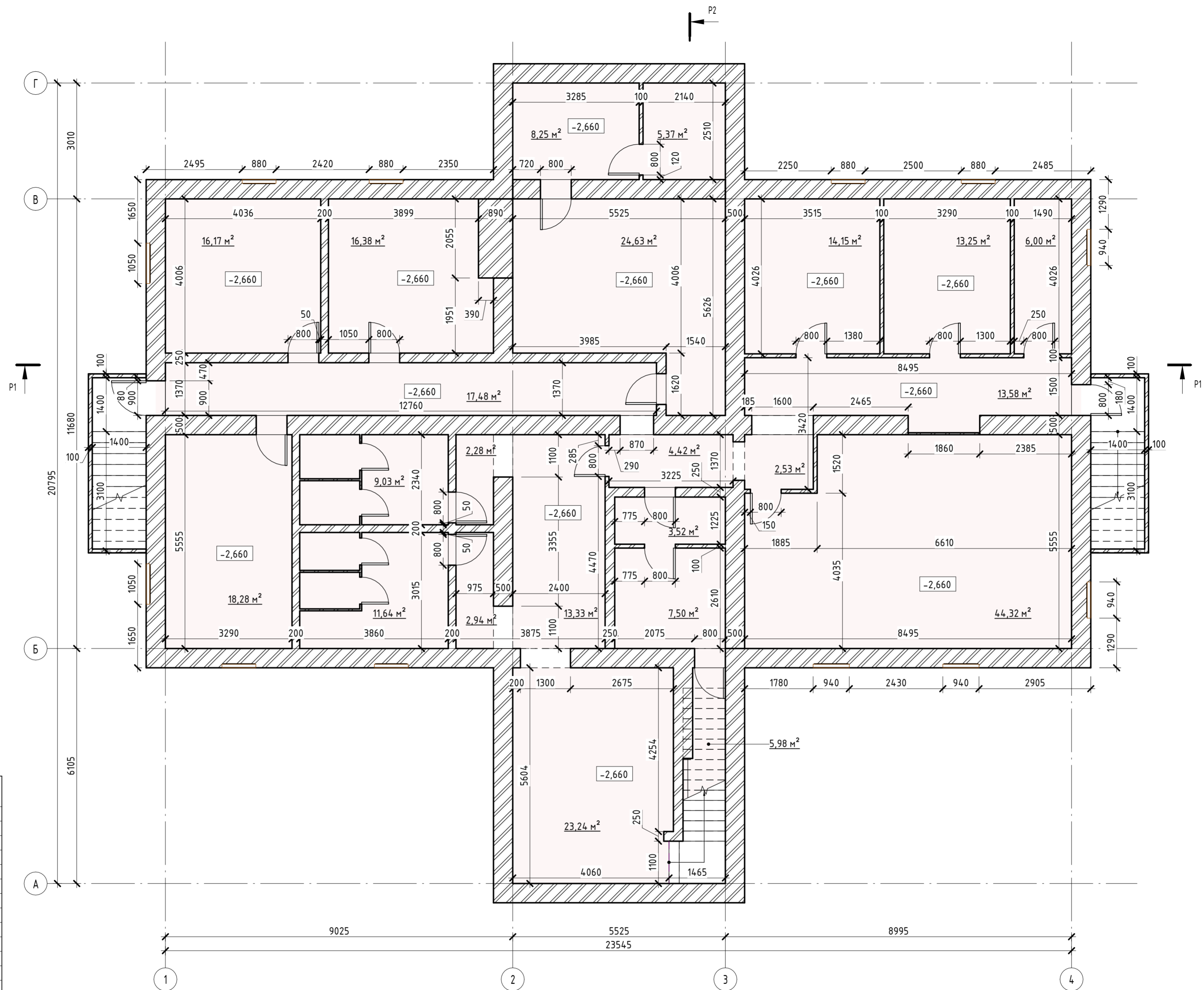

Спецификация помещений Цоколя сущ. здания

| Номер      | Имя       | Площадь   |
|------------|-----------|-----------|
| 01         | Помещение | 23,24 м²  |
| 02         | Помещение | 13,33 м²  |
| 03         | Помещение | 2,94 м²   |
| 04         | Помещение | 11,64 м²  |
| 05         | Помещение | 2,28 м²   |
| 06         | Помещение | 9,03 м²   |
| 07         | Помещение | 4,42 м²   |
| 08         | Помещение | 3,52 м²   |
| 09         | Помещение | 7,50 м²   |
| 010        | Помещение | 5,98 м²   |
| 011        | Помещение | 2,53 м²   |
| 012        | Помещение | 44,32 м²  |
| 013        | Помещение | 13,58 м²  |
| 014        | Помещение | 14,15 м²  |
| 015        | Помещение | 13,25 м²  |
| 016        | Помещение | 6,00 м²   |
| 017        | Помещение | 17,48 м²  |
| 018        | Помещение | 18,28 м²  |
| 019        | Помещение | 16,17 м²  |
| 020        | Помещение | 16,38 м²  |
| 021        | Помещение | 24,63 м²  |
| 022        | Помещение | 8,25 м²   |
| 023        | Помещение | 5,37 м²   |
| Общий итог |           | 284,27 м² |

|  |              |      |        |                 |        |
|--|--------------|------|--------|-----------------|--------|
| <b>№ 12-21/054 - АР -</b>  |              |      |        |                 |        |
| МО, г.о. Домодедово, аэропорт Домодедово имени М.В. Ломоносова, 13/1 |              |      |        |                 |        |
| Изм.   | Кол.уч.      | Лист | № док. | Подпись         | Дата   |
|  |              |      |        |                 |        |
| Центр деловой авиации  |              |      | Стадия | Лист            | Листов |
|  |              |      | ЭП     | 2               |        |
| ГАП  | Бедов А.А.   |      |        |                 |        |
| ГИП  | Тодышев И.В. |      |        |                 |        |
| Архитектор   | Шелепов А.А. |      |        |                 |        |
| Обмерочный план Цоколя   |              |      |        | ООО АГ "Донжон" |        |

# Обмерочный план 1 этажа

1: 75

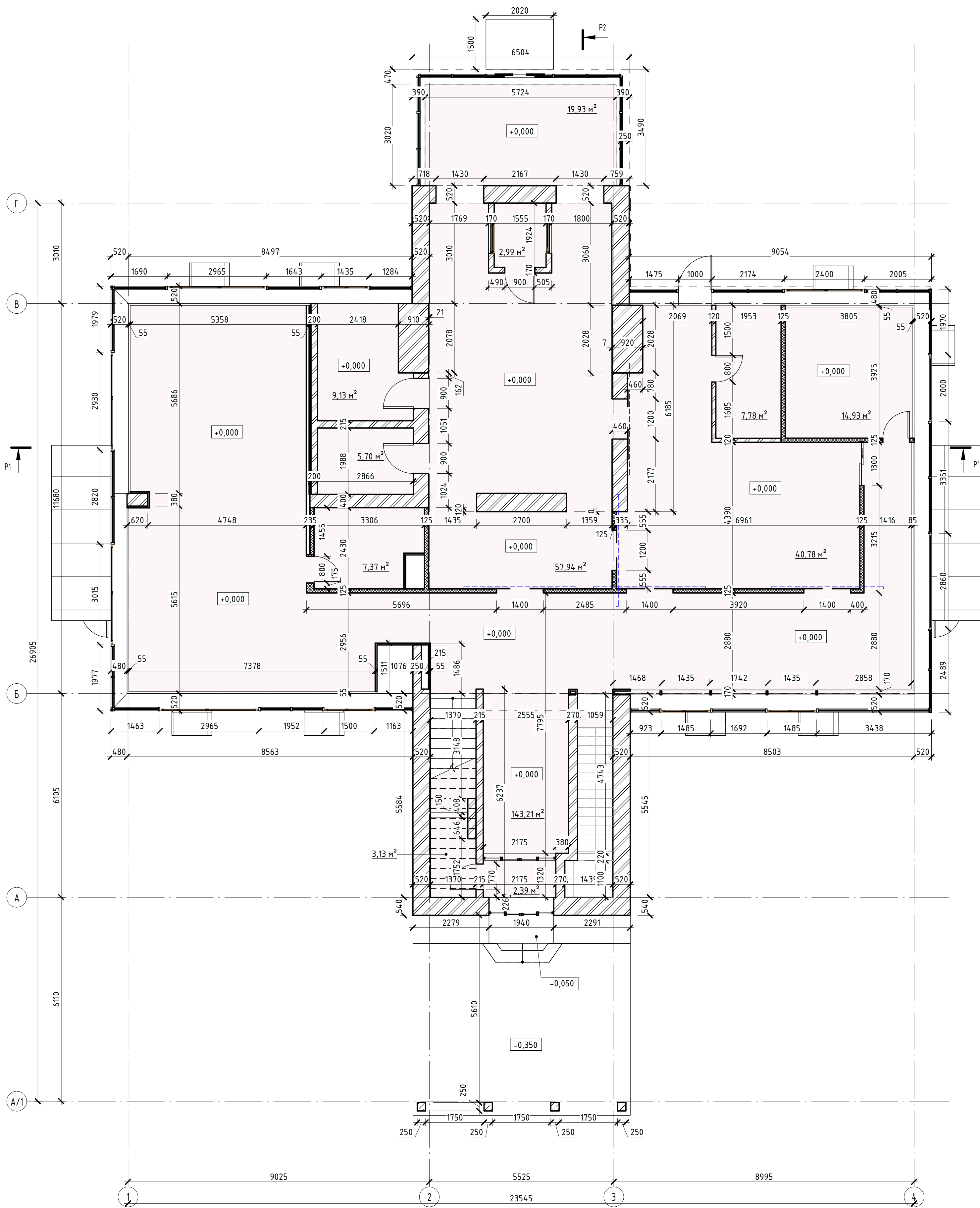

Спецификация помещений 1 этажа сущ. здания

| Номер      | Имя       | Площадь               |
|------------|-----------|-----------------------|
| 101        | Помещение | 2,39 м <sup>2</sup>   |
| 102        | Помещение | 3,13 м <sup>2</sup>   |
| 103        | Помещение | 143,21 м <sup>2</sup> |
| 104        | Помещение | 14,93 м <sup>2</sup>  |
| 105        | Помещение | 7,37 м <sup>2</sup>   |
| 106        | Помещение | 40,78 м <sup>2</sup>  |
| 107        | Помещение | 7,78 м <sup>2</sup>   |
| 108        | Помещение | 57,94 м <sup>2</sup>  |
| 109        | Помещение | 5,70 м <sup>2</sup>   |
| 110        | Помещение | 9,13 м <sup>2</sup>   |
| 111        | Помещение | 2,99 м <sup>2</sup>   |
| 112        | Помещение | 19,93 м <sup>2</sup>  |
| Общий итог |           | 315,30 м <sup>2</sup> |

| № 12-21/054 - АР -   |         |      |        |                 |      |
|--|---------|------|--------|-----------------|------|
| МО, г.о. Домодедово, аэропорт Домодедово имени М.В. Ломоносова, 13/1 |         |      |        |                 |      |
| Изм.   | Кол.уч. | Лист | № док. | Подпись         | Дата |
|  |         |      |        |                 |      |
| Центр деловой авиации  |         |      |        | Стадия          | Лист |
|  |         |      |        | ЭП              | 3    |
| Обмерочный план 1 этажа  |         |      |        | ООО АГ "Донжон" |      |

# Обмерочный план 2 этажа

1:75

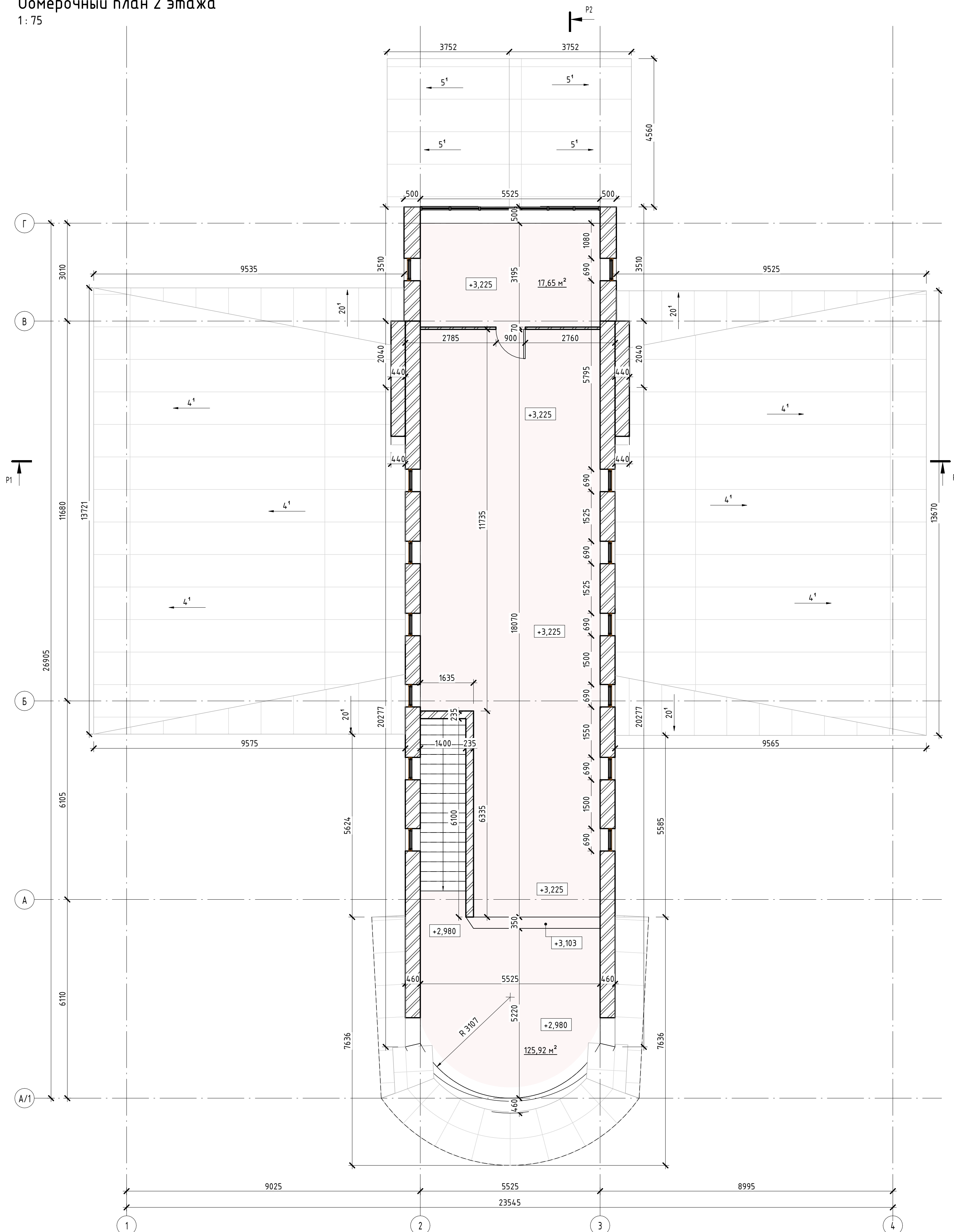

|              |              |              |  |
|--------------|--------------|--------------|--|
| Согласовано  |              |              |  |
| Инв. № подл. | Взам. инв. № | Подл. и дата |  |

| Спецификация помещений 2 этажа сущ. здания |           |                       |
|--|-----------|-----------------------|
| Номер                                      | Имя       | Площадь               |
| 201  | Помещение | 125,92 м <sup>2</sup> |
| 202  | Помещение | 17,65 м <sup>2</sup>  |
| Общий итог                                 |           | 143,57 м <sup>2</sup> |

|  |         |      |        |                 |        |
|--|---------|------|--------|-----------------|--------|
| <b>№ 12-21/054 - AP -</b>  |         |      |        |                 |        |
| МО, г.о. Домодедово, аэропорт Домодедово имени М.В. Ломоносова, 13/1 |         |      |        |                 |        |
| Изм.   | Кол.уч. | Лист | № док. | Подпись         | Дата   |
|  |         |      |        |                 |        |
| Центр деловой авиации  |         |      |        | ЭП              | Лист 4 |
| Обмерочный план 2 этажа  |         |      |        | ООО АГ "Донжон" |        |

Фасад 1 - 4 - сущ. здания  
1:75

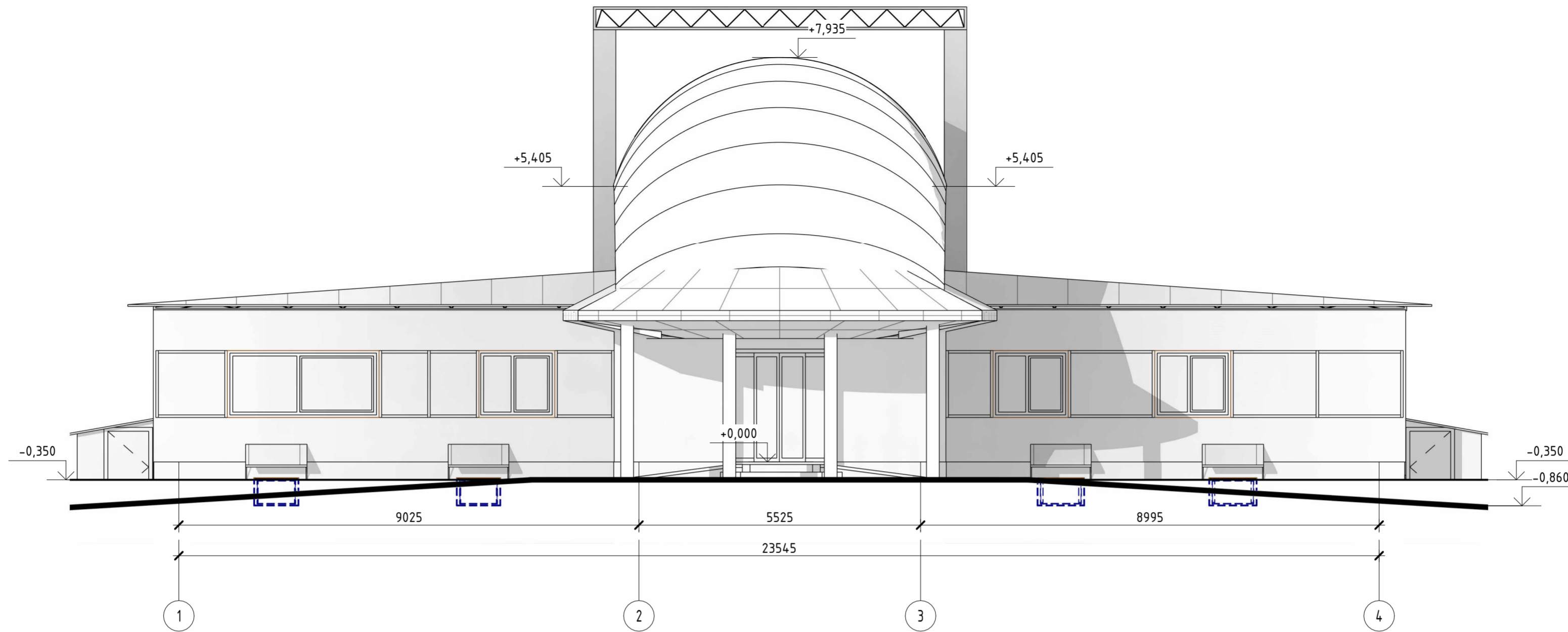

Фасад 4 - 1 - сущ. здания  
1:75

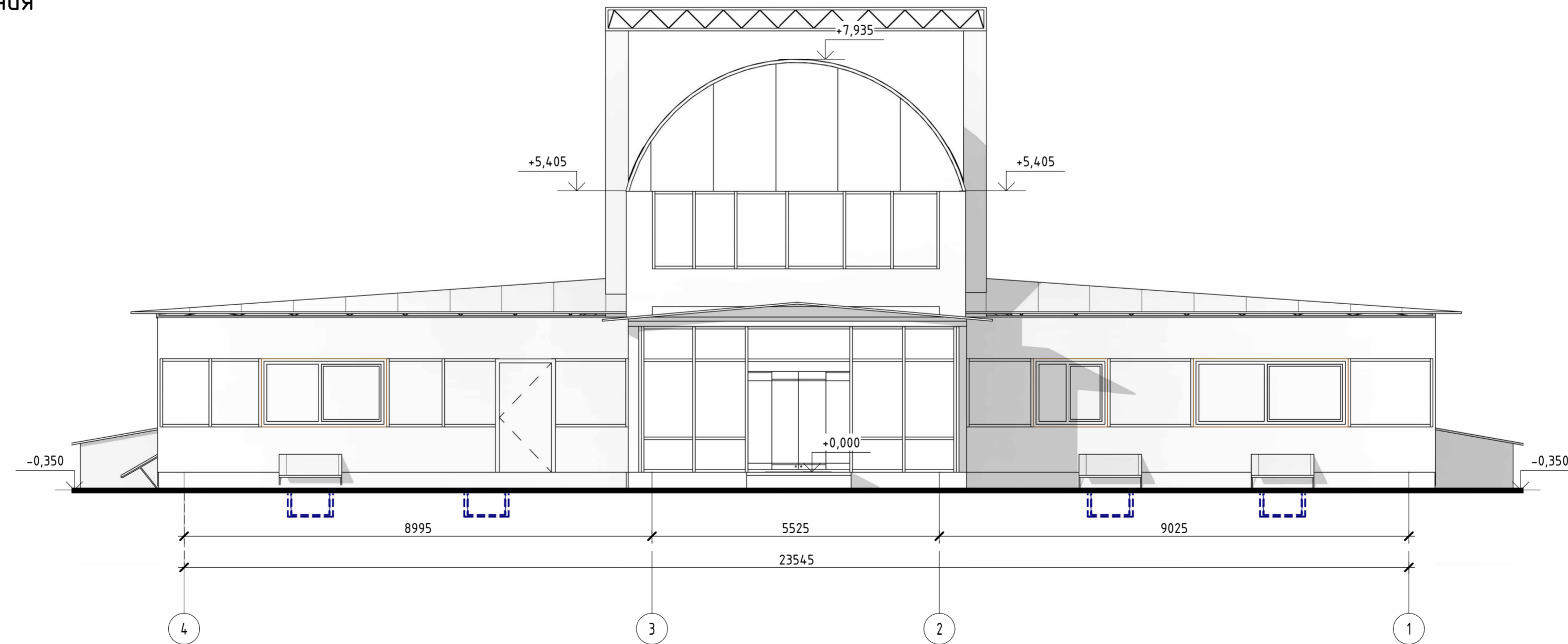

Согласовано

Взам. инв. №

Подл. и дата

Инв. № подл.

|            |         |              |        |         |      |  |                        |      |        |
|------------|---------|--------------|--------|---------|------|--|------------------------|------|--------|
|            |         |              |        |         |      | <b>№ 12-21/054 - AP -</b>  |                        |      |        |
|            |         |              |        |         |      | МО, г.о. Домодедово, аэропорт Домодедово имени М.В. Ломоносова, 13/1 |                        |      |        |
| Изм.       | Кол.уч. | Лист         | № док. | Подпись | Дата | <b>Центр деловой авиации</b>   | Стадия                 | Лист | Листов |
|            |         |              |        |         |      |  | ЭП                     | 5    |        |
| ГАП        |         | Бедов А.А.   |        |         |      | Фасад 1 - 4, Фасад 4 - 1 - Существующее здание                       | <b>ООО АГ "Донжон"</b> |      |        |
| ГИП        |         | Тодышев И.В. |        |         |      |  |                        |      |        |
| Архитектор |         | Шелепов А.А. |        |         |      |  |                        |      |        |

Фасад А/1 - Г - сущ. здания

1: 75

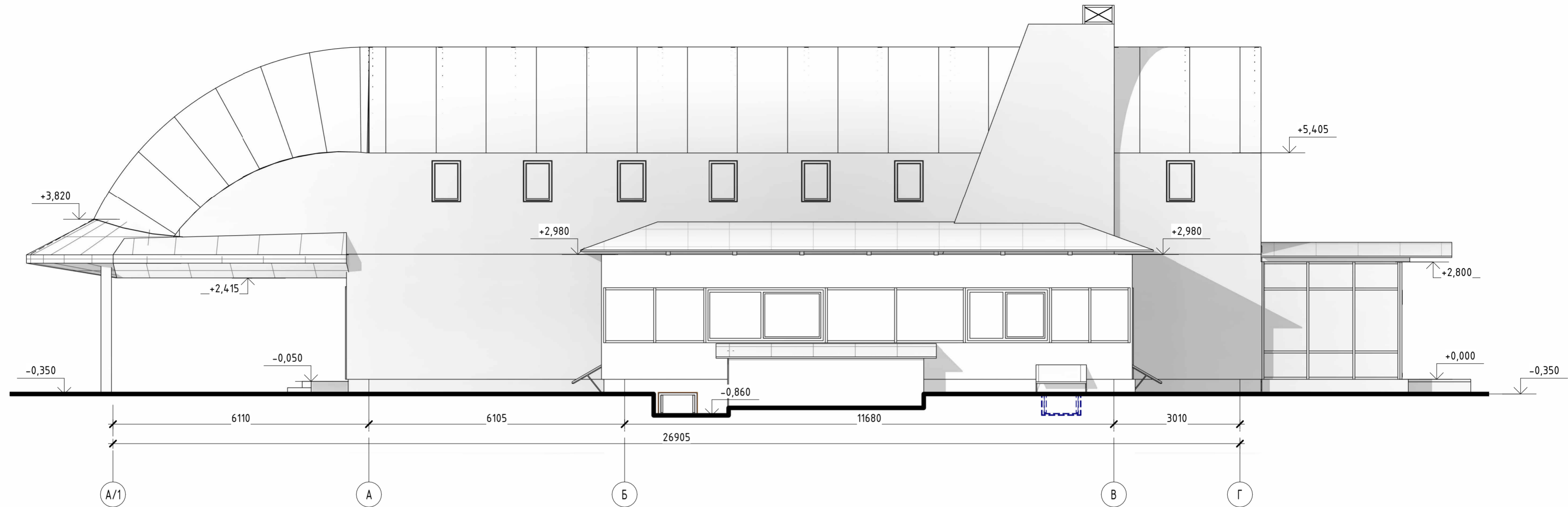

Фасад Г - А/1 - сущ. здания

1: 75

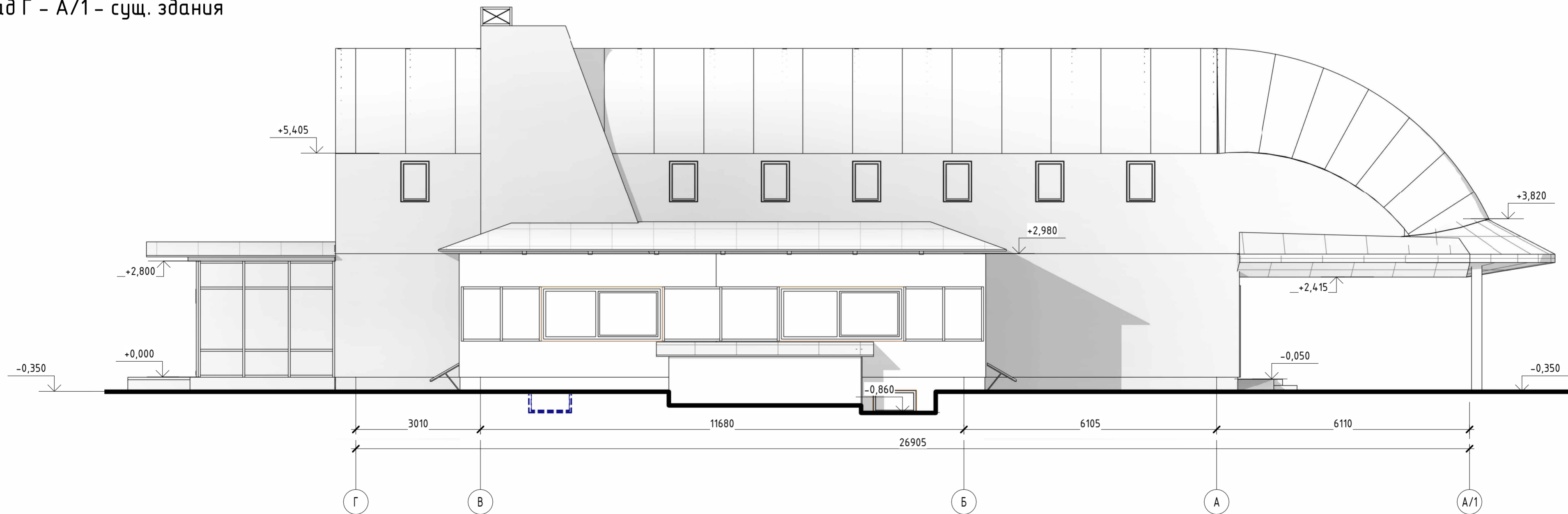

|              |
|--------------|
| Согласовано  |
| Взам. инв. № |
| Подл. и дата |
| Инв. № подл. |

|            |         |              |        |         |  |  |                        |      |        |
|------------|---------|--------------|--------|---------|--|--|------------------------|------|--------|
|            |         |              |        |         | <b>№ 12-21/054 - АР -</b>  |  |                        |      |        |
|            |         |              |        |         | МО, г.о. Домодедово, аэропорт Домодедово имени М.В. Ломоносова, 13/1 |  |                        |      |        |
| Изм.       | Кол.уч. | Лист         | № док. | Подпись | Дата   | <b>Центр деловой авиации</b>                       | Стадия                 | Лист | Листов |
|            |         |              |        |         |  |  | ЭП                     | 6    |        |
| ГАП        |         | Бедов А.А.   |        |         |  | Фасад А/1 - Г, Фасад Г - А/1 - Существующее здание | <b>ООО АГ "Донжон"</b> |      |        |
| ГИП        |         | Тодышев И.В. |        |         |  |  |                        |      |        |
| Архитектор |         | Шелепов А.А. |        |         |  |  |                        |      |        |

Разрез Р1  
1:75

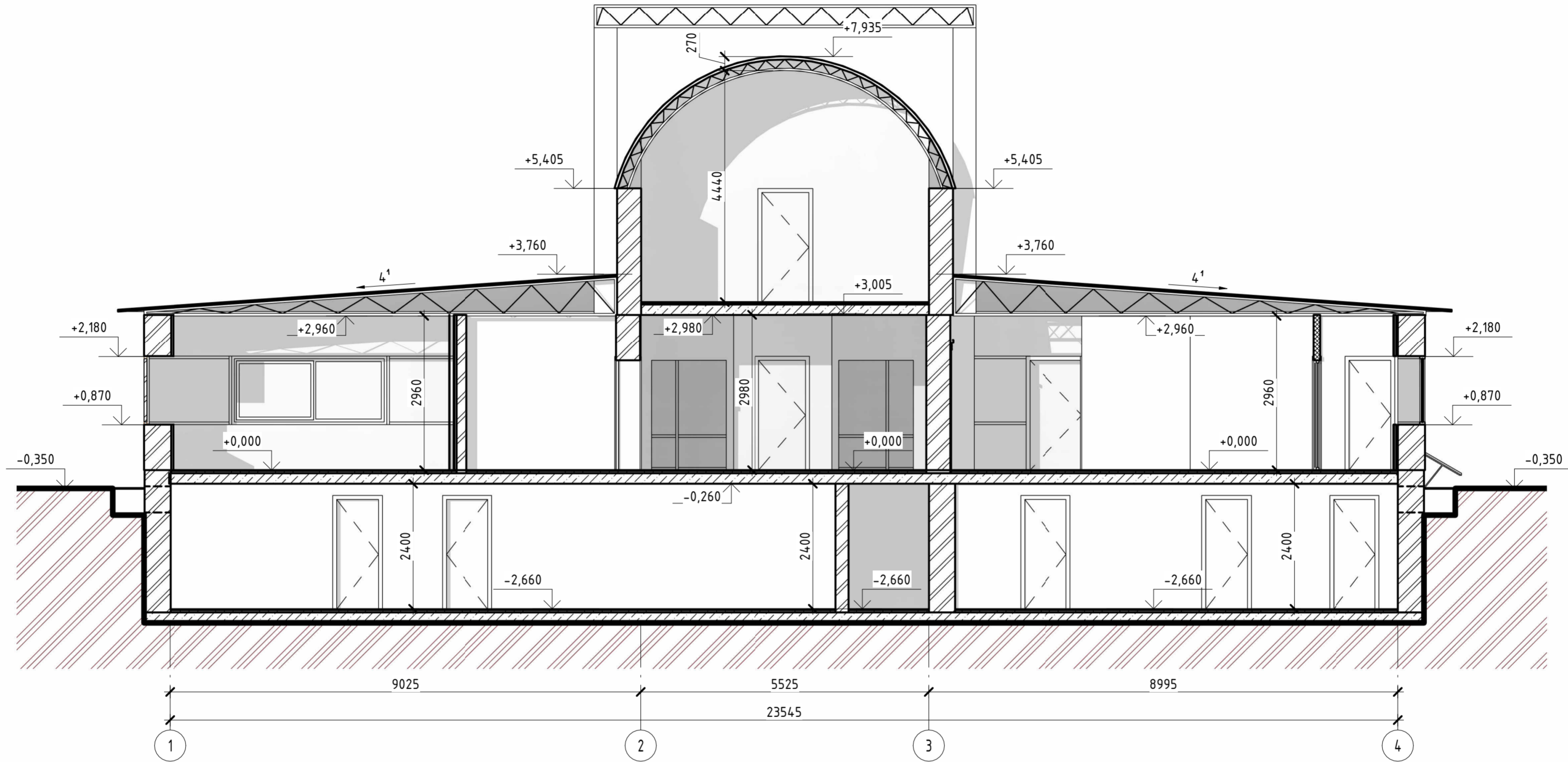

|              |  |  |  |
|--------------|--|--|--|
| Согласовано  |  |  |  |
| Взам. инв. № |  |  |  |
| Подл. и дата |  |  |  |
| Инв. № подл. |  |  |  |

|  |              |      |        |                 |      |
|--|--------------|------|--------|-----------------|------|
| <b>№ 12-21/054 - АР -</b>  |              |      |        |                 |      |
| МО, г.о. Домодедово, аэропорт Домодедово имени М.В. Ломоносова, 13/1 |              |      |        |                 |      |
| Изм.   | Кол.уч.      | Лист | № док. | Подпись         | Дата |
|  |              |      |        |                 |      |
| Центр деловой авиации  |              |      |        | ЭП              | 7    |
| Разрез Р1  |              |      |        | ООО АГ "Донжон" |      |
| ГАП  | Бедов А.А.   |      |        |                 |      |
| ГИП  | Тодышев И.В. |      |        |                 |      |
| Архитектор   | Шелепов А.А. |      |        |                 |      |



Разрез Р2  
1:75

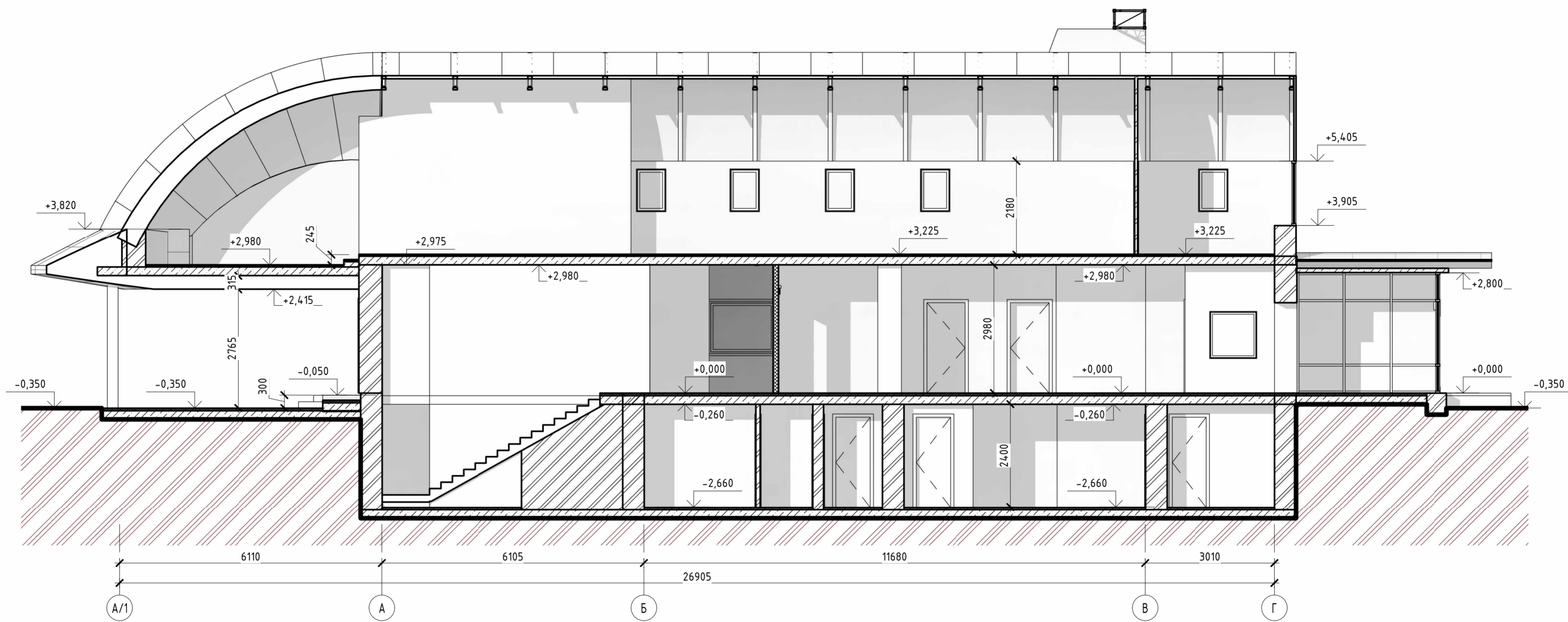

|              |  |
|--------------|--|
| Согласовано  |  |
| Взам. инв. № |  |
| Подл. и дата |  |
| Инв. № подл. |  |

|  |              |      |        |                 |      |        |
|--|--------------|------|--------|-----------------|------|--------|
| № 12-21/054 - AP -   |              |      |        |                 |      |        |
| МО, г.о. Домодедово, аэропорт Домодедово имени М.В. Ломоносова, 13/1 |              |      |        |                 |      |        |
| Изм.   | Кол.уч.      | Лист | № док. | Подпись         | Дата |        |
|  |              |      |        |                 |      |        |
| Центр деловой авиации  |              |      |        | Стадия          | Лист | Листов |
|  |              |      |        | ЭП              | 8    |        |
| ГАП  | Бедов А.А.   |      |        |                 |      |        |
| ГИП  | Тодышев И.В. |      |        |                 |      |        |
| Архитектор   | Шелепов А.А. |      |        |                 |      |        |
| Разрез Р2  |              |      |        | ООО АГ "Донжон" |      |        |

Вид 1 сущ. здания

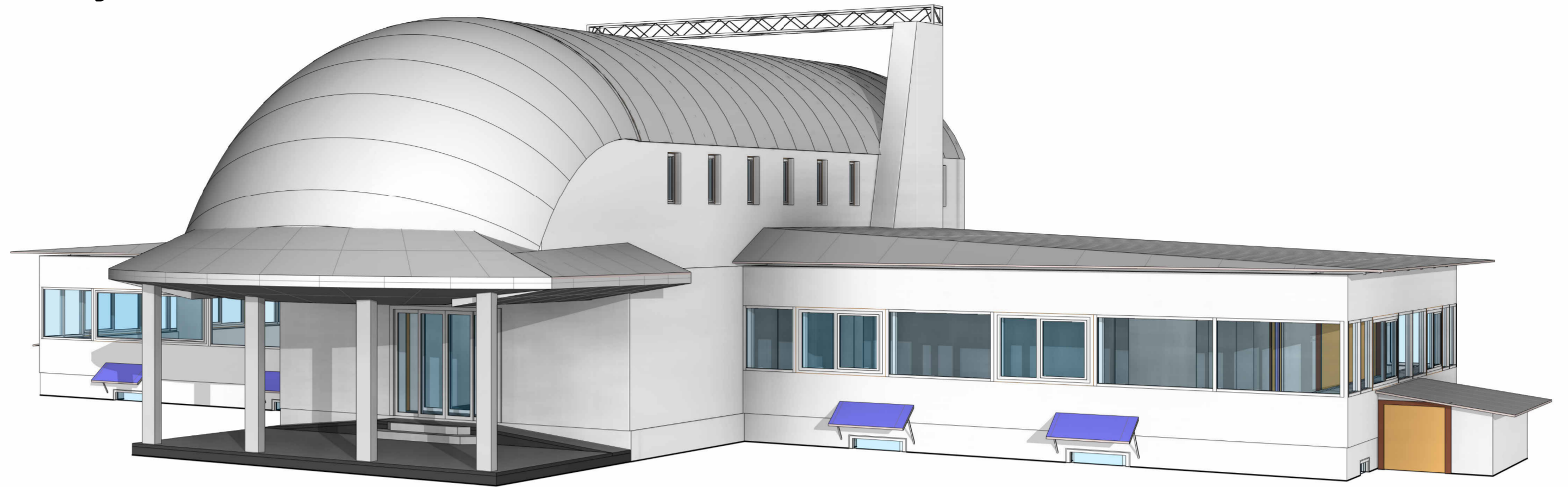

Вид 2 сущ. здания

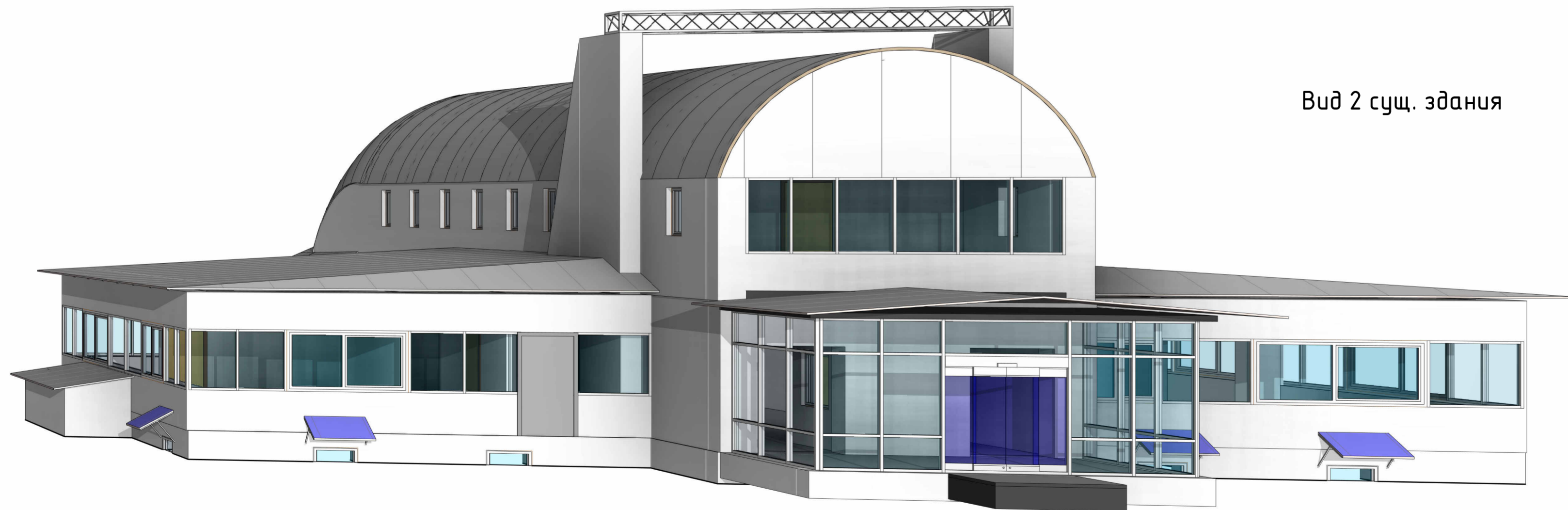

|              |  |
|--------------|--|
| Согласовано  |  |
| Взам. инв. № |  |
| Подл. и дата |  |
| Инв. № подл. |  |

|            |         |              |        |         |      |  |                        |      |        |
|------------|---------|--------------|--------|---------|------|--|------------------------|------|--------|
|            |         |              |        |         |      | <b>№ 12-21/054 - АР -</b>  |                        |      |        |
|            |         |              |        |         |      | МО, г.о. Домодедово, аэропорт Домодедово имени М.В. Ломоносова, 13/1 |                        |      |        |
| Изм.       | Кол.уч. | Лист         | № док. | Подпись | Дата | <b>Центр деловой авиации</b>   | Стадия                 | Лист | Листов |
|            |         |              |        |         |      |  | ЭП                     | 9    |        |
| ГАП        |         | Бедов А.А.   |        |         |      | 3D Вид существующего здания  | <b>ООО АГ "Донжон"</b> |      |        |
| ГИП        |         | Тодышев И.В. |        |         |      |  |                        |      |        |
| Архитектор |         | Шелепов А.А. |        |         |      |  |                        |      |        |

# План демонтажа Цоколя

1: 75



### Примечание:

1. Здание не закрывается во время проведения мероприятий по реконструкции!  
 Все мероприятия по реконструкции здания производятся с учетом работающего персонала.

Условные обозначения:  
 Демонтаж перегородок - [orange hatched box]

|              |  |  |  |
|--------------|--|--|--|
| Согласовано  |  |  |  |
| Взам. инв. № |  |  |  |
| Подл. и дата |  |  |  |
| Инв. № подл. |  |  |  |

| Спецификация демонтажа стен Цоколя |                     |                     |
|------------------------------------|---------------------|---------------------|
| Тип                                | Площадь             | Объем               |
| Стена - 100 мм                     | 9,66 м <sup>2</sup> | 0,97 м <sup>3</sup> |
| Общий итог                         | 9,66 м <sup>2</sup> | 0,97 м <sup>3</sup> |

|  |              |      |        |                 |      |
|--|--------------|------|--------|-----------------|------|
| <b>№ 12-21/054 - АР -</b>  |              |      |        |                 |      |
| МО, г.о. Домодедово, аэропорт Домодедово имени М.В. Ломоносова, 13/1 |              |      |        |                 |      |
| Изм.   | Кол.уч.      | Лист | № док. | Подпись         | Дата |
|  |              |      |        |                 |      |
| Центр деловой авиации  |              |      |        | Стадия          | Лист |
|  |              |      |        | ЭП              | 10   |
| ГАП  | Бедов А.А.   |      |        |                 |      |
| ГИП  | Тодышев И.В. |      |        |                 |      |
| Архитектор   | Шелепов А.А. |      |        |                 |      |
| План демонтажа Цоколя  |              |      |        | ООО АГ "Донжон" |      |

План демонтажа 1 этажа  
1:75

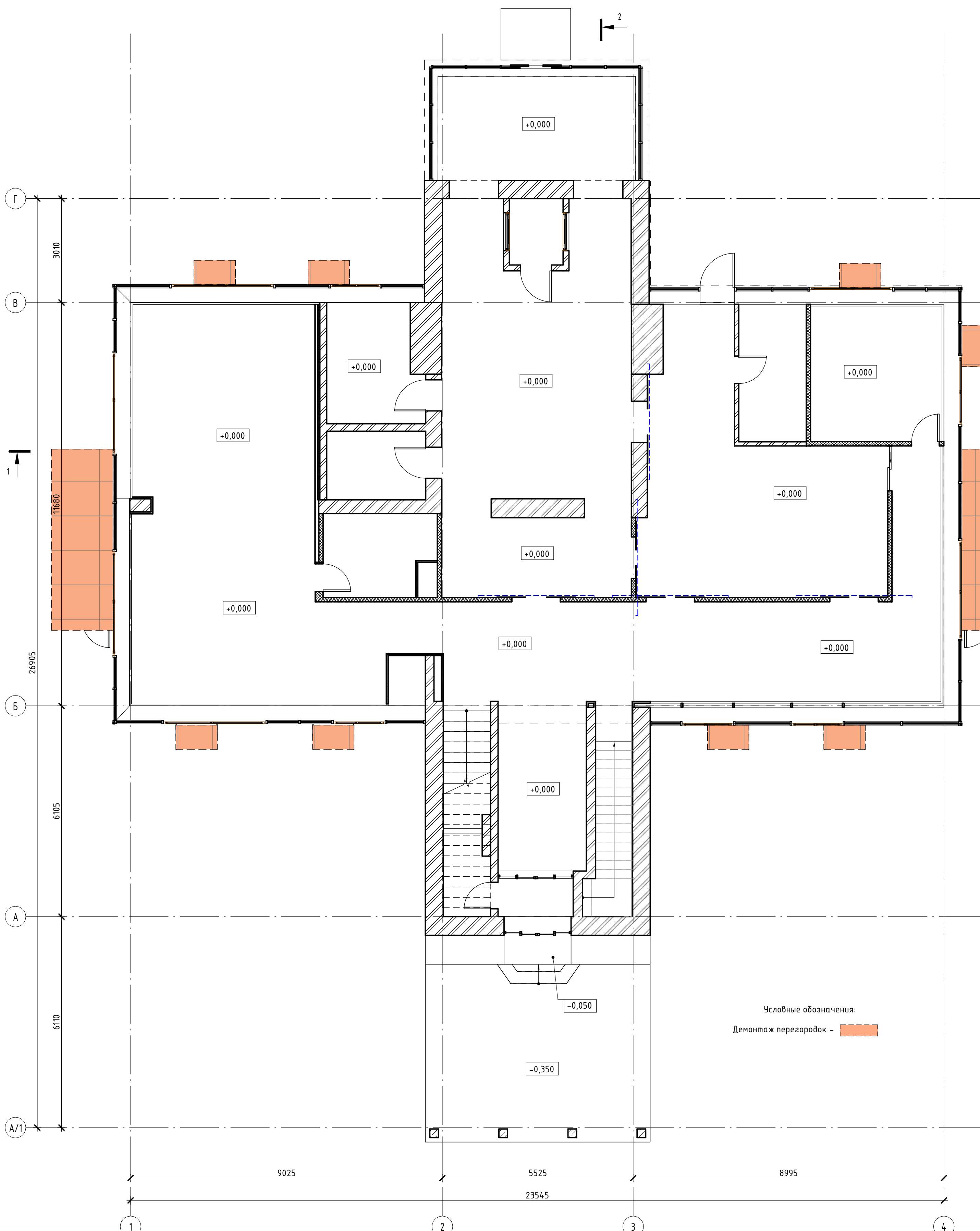

Примечание:  
1. Здание не закрывается во время проведения мероприятий по реконструкции!  
Все мероприятия по реконструкции здания производятся с учетом работающего персонала.

Условные обозначения:  
Демонтаж перегородок - [orange hatched box]

|              |  |
|--------------|--|
| Создано      |  |
| Проверено    |  |
| Инв. № подл. |  |
| Взам. инв. № |  |
| Подл. и дата |  |

|  |        |      |        |                 |         |
|--|--------|------|--------|-----------------|---------|
| <b>№ 12-21/054 - АР -</b>  |        |      |        |                 |         |
| МО, г.о. Домодедово, аэропорт Домодедово имени М.В. Ломоносова, 13/1 |        |      |        |                 |         |
| Изм.   | Кол.уч | Лист | № док. | Подпись         | Дата    |
|  |        |      |        |                 |         |
| Центр деловой авиации  |        |      |        | ЭП              | Лист 11 |
| План демонтажа 1 этажа   |        |      |        | ООО АГ "Донжон" |         |

# План демонтажа 2 этажа

1: 75

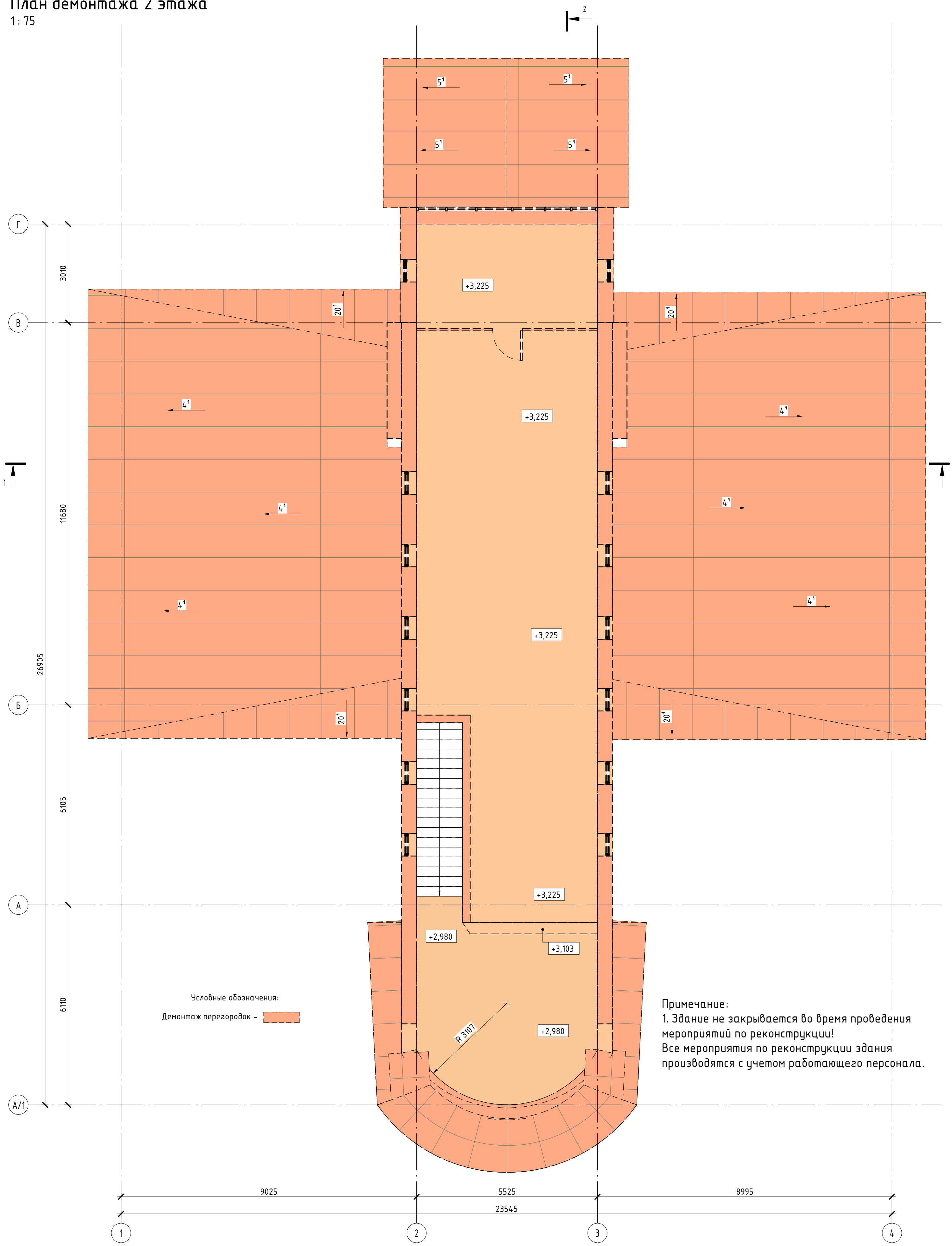

Условные обозначения:  
 Демонтаж перегородок - [dashed line symbol]

Примечание:  
 1. Здание не закрывается во время проведения мероприятий по реконструкции!  
 Все мероприятия по реконструкции здания производятся с учетом работающего персонала.

|              |              |              |  |
|--------------|--------------|--------------|--|
| Согласовано  |              |              |  |
| Инв. № подл. | Взам. инв. № | Подл. и дата |  |

| Тип                  | Площадь               | Объем                |
|----------------------|-----------------------|----------------------|
| Поликарбонат - 50 мм | 11,74 м <sup>2</sup>  | 0,59 м <sup>3</sup>  |
| Стена - 70 мм белая  | 21,37 м <sup>2</sup>  | 1,50 м <sup>3</sup>  |
| Стена - 235 мм белая | 32,97 м <sup>2</sup>  | 7,69 м <sup>3</sup>  |
| Стена - 440 мм белая | 33,66 м <sup>2</sup>  | 14,81 м <sup>3</sup> |
| Стена - 460 мм белая | 101,63 м <sup>2</sup> | 46,01 м <sup>3</sup> |
| Стена - 500 мм белая | 20,75 м <sup>2</sup>  | 10,38 м <sup>3</sup> |
| Общий итог           | 222,12 м <sup>2</sup> | 80,97 м <sup>3</sup> |

|  |        |      |        |                 |         |
|--|--------|------|--------|-----------------|---------|
| <b>№ 12-21/054 - AP -</b>  |        |      |        |                 |         |
| МО, г.о. Домодедово, аэропорт Домодедово имени М.В. Ломоносова, 13/1 |        |      |        |                 |         |
| Изм.   | Кол.уч | Лист | № док. | Подпись         | Дата    |
| ГАП  |        |      |        | Бедов А.А.      |         |
| ГИП  |        |      |        | Тодышев И.В.    |         |
| Архитектор   |        |      |        | Шелепов А.А.    |         |
| Центр деловой авиации  |        |      |        | ЭП              | Лист 12 |
| План демонтажа 2 этажа   |        |      |        | ООО АГ "Донжон" |         |

План монтажа Цоколя

1: 75

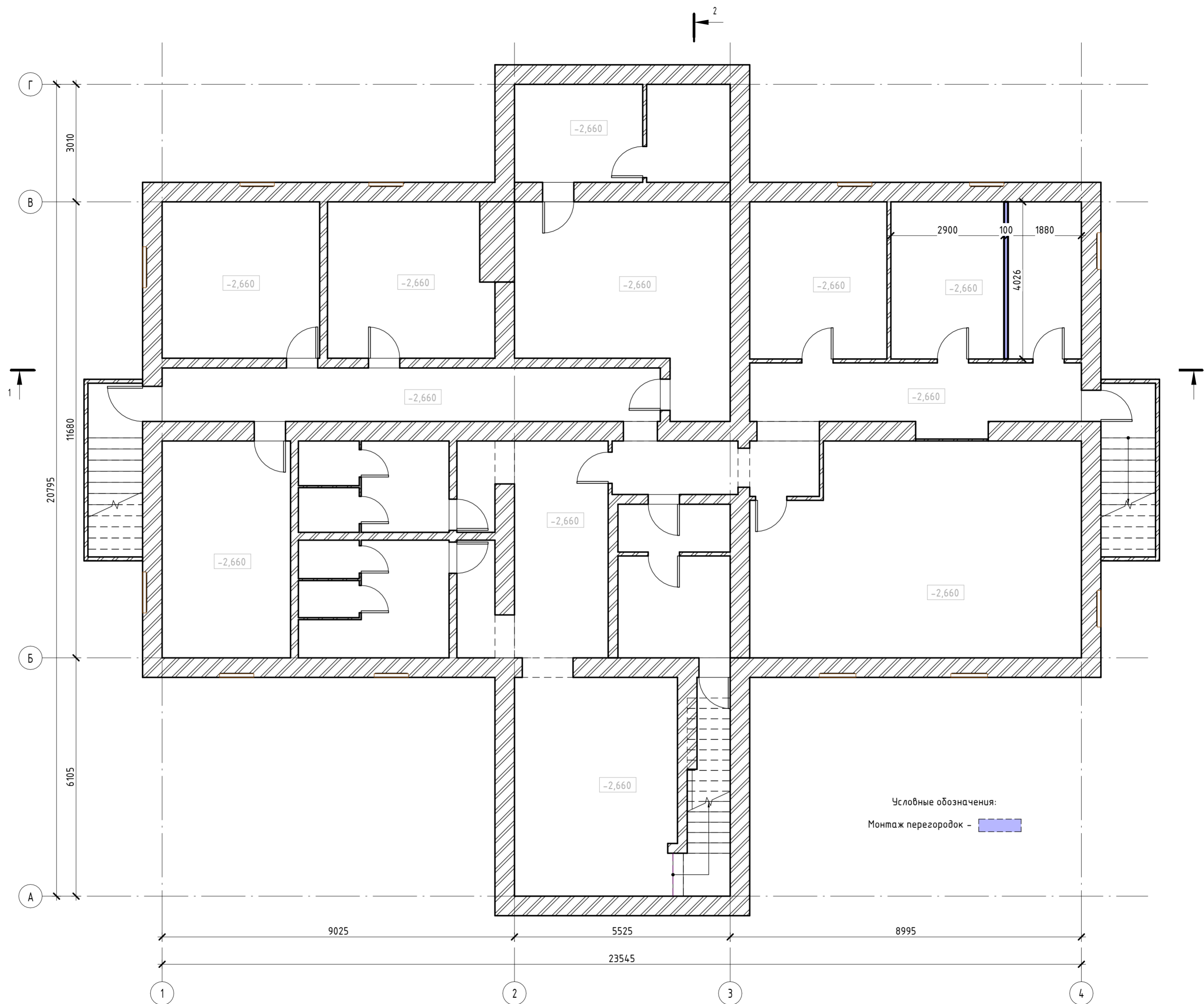

|             |  |
|-------------|--|
| Согласовано |  |
|             |  |
|             |  |
|             |  |

|              |  |
|--------------|--|
| Взам. инв. № |  |
| Подл. и дата |  |
| Инв. № подл. |  |

| Спецификация монтажа стен Цоколя |                     |                     |
|----------------------------------|---------------------|---------------------|
| Тип                              | Площадь             | Объем               |
| Стена - 100 мм                   | 9,66 м <sup>2</sup> | 0,97 м <sup>3</sup> |
| Общий итог                       | 9,66 м <sup>2</sup> | 0,97 м <sup>3</sup> |

|  |              |      |        |                 |         |
|--|--------------|------|--------|-----------------|---------|
| <b>№ 12-21/054 - АР -</b>  |              |      |        |                 |         |
| МО, г.о. Домодедово, аэропорт Домодедово имени М.В. Ломоносова, 13/1 |              |      |        |                 |         |
| Изм.   | Кол.уч.      | Лист | № док. | Подпись         | Дата    |
|  |              |      |        |                 |         |
| Центр деловой авиации  |              |      |        | ЭП              | Лист 13 |
| ГАП  | Бедов А.А.   |      |        |                 |         |
| ГИП  | Тодышев И.В. |      |        |                 |         |
| Архитектор   | Шелепов А.А. |      |        |                 |         |
| План монтажа Цоколя  |              |      |        | ООО АГ "Донжон" |         |

# План монтажа 1 этажа

1:75

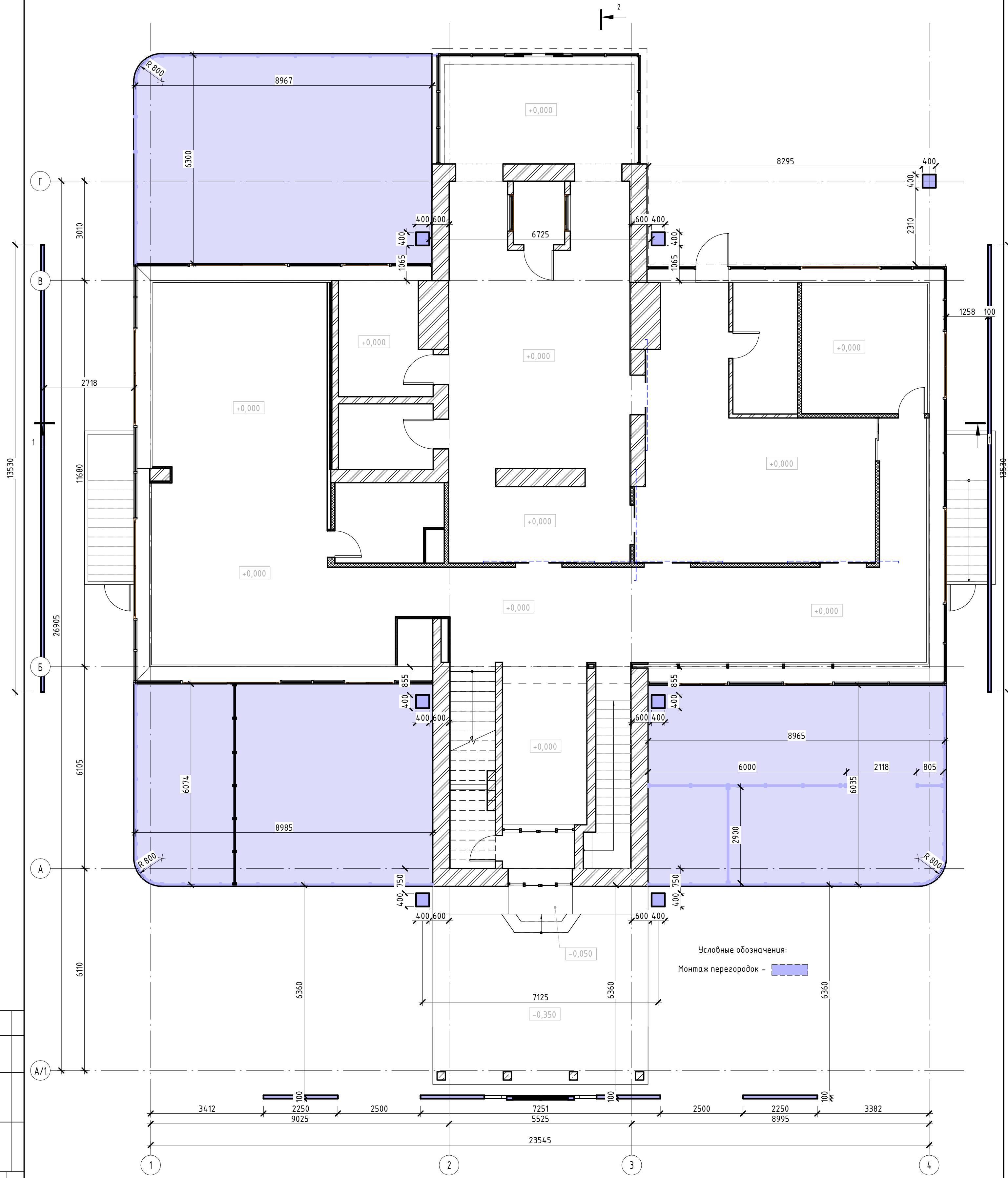

|            |  |
|------------|--|
| Создано    |  |
| Проверено  |  |
| Утверждено |  |

|              |  |
|--------------|--|
| Инв. № подл. |  |
| Взам. инв. № |  |
| Подл. и дата |  |

| Спецификация перекрытий 1 этажа |                             |
|---------------------------------|-----------------------------|
| Тип                             | Площадь                     |
| Ж.б. плита 200 мм               | 167,08 м <sup>2</sup>       |
| Пол плитка 60 мм                | 167,08 м <sup>2</sup>       |
| <b>Общий итог</b>               | <b>334,16 м<sup>2</sup></b> |

| Спецификация монтажа стен 1 этажа                |                             |                           |
|--|-----------------------------|---------------------------|
| Тип  | Площадь                     | Объем                     |
| Навесная стена, импосты 50 x 150 мм, без разрезы | 226,02 м <sup>2</sup>       | 0,00 м <sup>3</sup>       |
| <b>Общий итог</b>                                | <b>226,02 м<sup>2</sup></b> | <b>0,00 м<sup>3</sup></b> |

| Изм.       | Кол.уч | Лист | № док. | Подпись      | Дата |
|------------|--------|------|--------|--------------|------|
| ГАП        |        |      |        | Бедов А.А.   |      |
| ГИП        |        |      |        | Тодышев И.В. |      |
| Архитектор |        |      |        | Шелепов А.А. |      |

|  |  |  |  |        |      |
|--|--|--|--|--------|------|
| <b>№ 12-21/054 - АР -</b>  |  |  |  |        |      |
| МО, г.о. Домодедово, аэропорт Домодедово имени М.В. Ломоносова, 13/1 |  |  |  |        |      |
| Центр деловой авиации  |  |  |  | Стация | Лист |
| План монтажа 1 этажа   |  |  |  | ЭП     | 14   |
| ООО АГ "Донжон"  |  |  |  | Листов |      |

# План несущих колонн

1 : 100

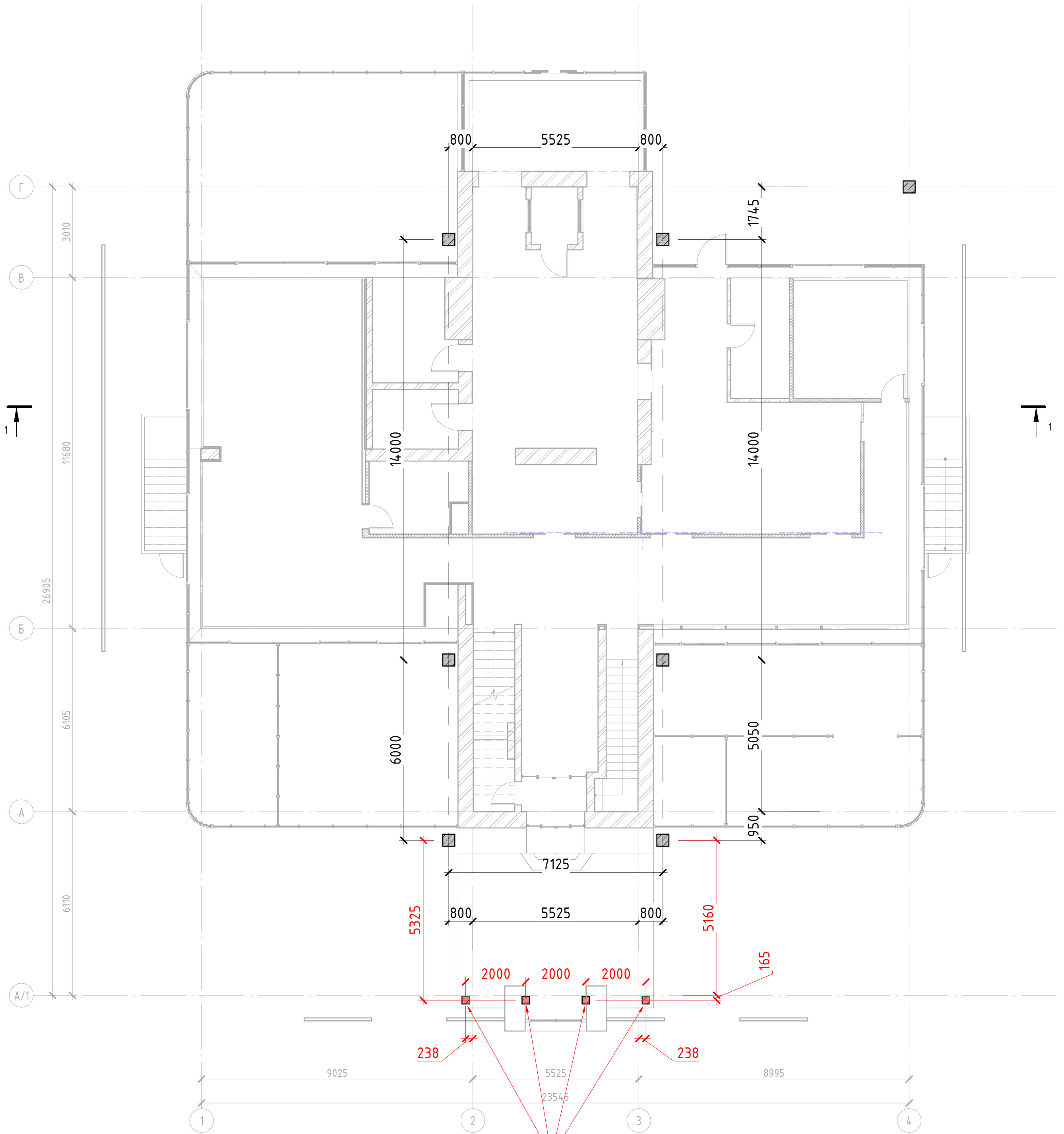

Существующие опорные колонны сечением 250x250 мм

|              |  |
|--------------|--|
| Создано      |  |
| Взам. инв. № |  |
| Инв. № подл. |  |

| Спецификация несущих колонн |         |       |
|-----------------------------|---------|-------|
| Тип                         | Длина   | Число |
| 400*400мм                   | 4,23 м  | 1     |
| 400*400мм                   | 4,23 м  | 1     |
| 400*400мм                   | 4,23 м  | 1     |
| 400*400мм                   | 4,23 м  | 1     |
| 400*400мм                   | 4,23 м  | 1     |
| 400*400мм                   | 4,23 м  | 1     |
| 400*400мм                   | 3,63 м  | 1     |
| Общий итог                  | 28,98 м | 7     |

|  |              |      |        |                 |         |
|--|--------------|------|--------|-----------------|---------|
| <b>№ 12-21/054 - AP -</b>  |              |      |        |                 |         |
| МО, г.о. Домодедово, аэропорт Домодедово имени М.В. Ломоносова, 13/1 |              |      |        |                 |         |
| Изм.   | Кол.уч       | Лист | № док. | Подпись         | Дата    |
|  |              |      |        |                 |         |
| Центр деловой авиации  |              |      |        | ЭП              | Лист 15 |
| ГАП  | Бедов А.А.   |      |        |                 |         |
| ГИП  | Тодышев И.В. |      |        |                 |         |
| Архитектор   | Шелепов А.А. |      |        |                 |         |
| План несущих колонн  |              |      |        | ООО АГ "Донжон" |         |



План монтажа 2 этажа  
1:75

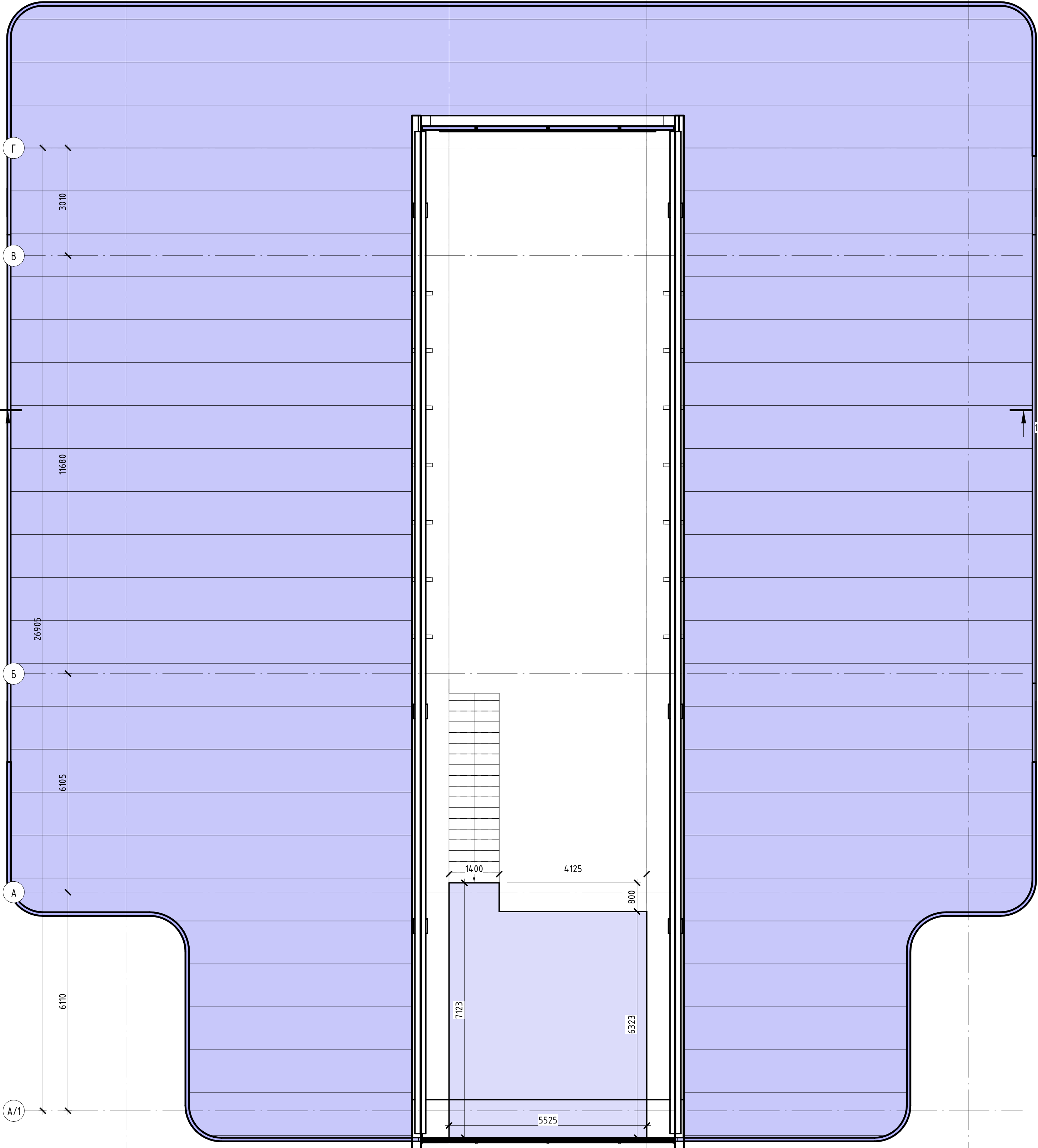

Условные обозначения:  
Монтаж перегородок - [blue hatched box]

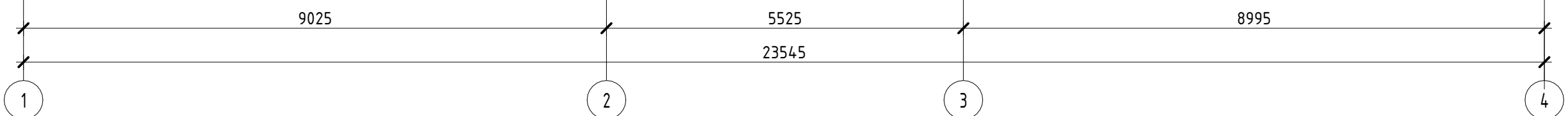

|              |  |
|--------------|--|
| Создано      |  |
| Взам. инв. № |  |
| Подл. и дата |  |
| Инв. № подл. |  |

| Спецификация перекрытий 2 этажа |                      |
|---------------------------------|----------------------|
| Тип                             | Площадь              |
| Ж.б. плита 200 мм               | 36,05 м <sup>2</sup> |
| Общий итог                      | 36,05 м <sup>2</sup> |

| Спецификация монтажа стен 2 этажа                 |                      |                     |
|---|----------------------|---------------------|
| Тип   | Площадь              | Объем               |
| Навесная стена, импосты 50 x 150 мм, без разрезки | 50,69 м <sup>2</sup> | 0,00 м <sup>3</sup> |
| Общий итог  | 50,69 м <sup>2</sup> | 0,00 м <sup>3</sup> |

| Изм.       | Кол.уч | Лист | № док. | Подпись      | Дата |
|------------|--------|------|--------|--------------|------|
| ГАП        |        |      |        | Бедов А.А.   |      |
| ГИП        |        |      |        | Тодышев И.В. |      |
| Архитектор |        |      |        | Шелепов А.А. |      |

|  |                 |         |
|--|-----------------|---------|
| <b>№ 12-21/054 - АР -</b>  |                 |         |
| МО, г.о. Домодедово, аэропорт Домодедово имени М.В. Ломоносова, 13/1 |                 |         |
| Центр деловой авиации  | ЭП              | Лист 16 |
| План монтажа 2 этажа   | ООО АГ "Донжон" |         |

# План несущих балок

1:100

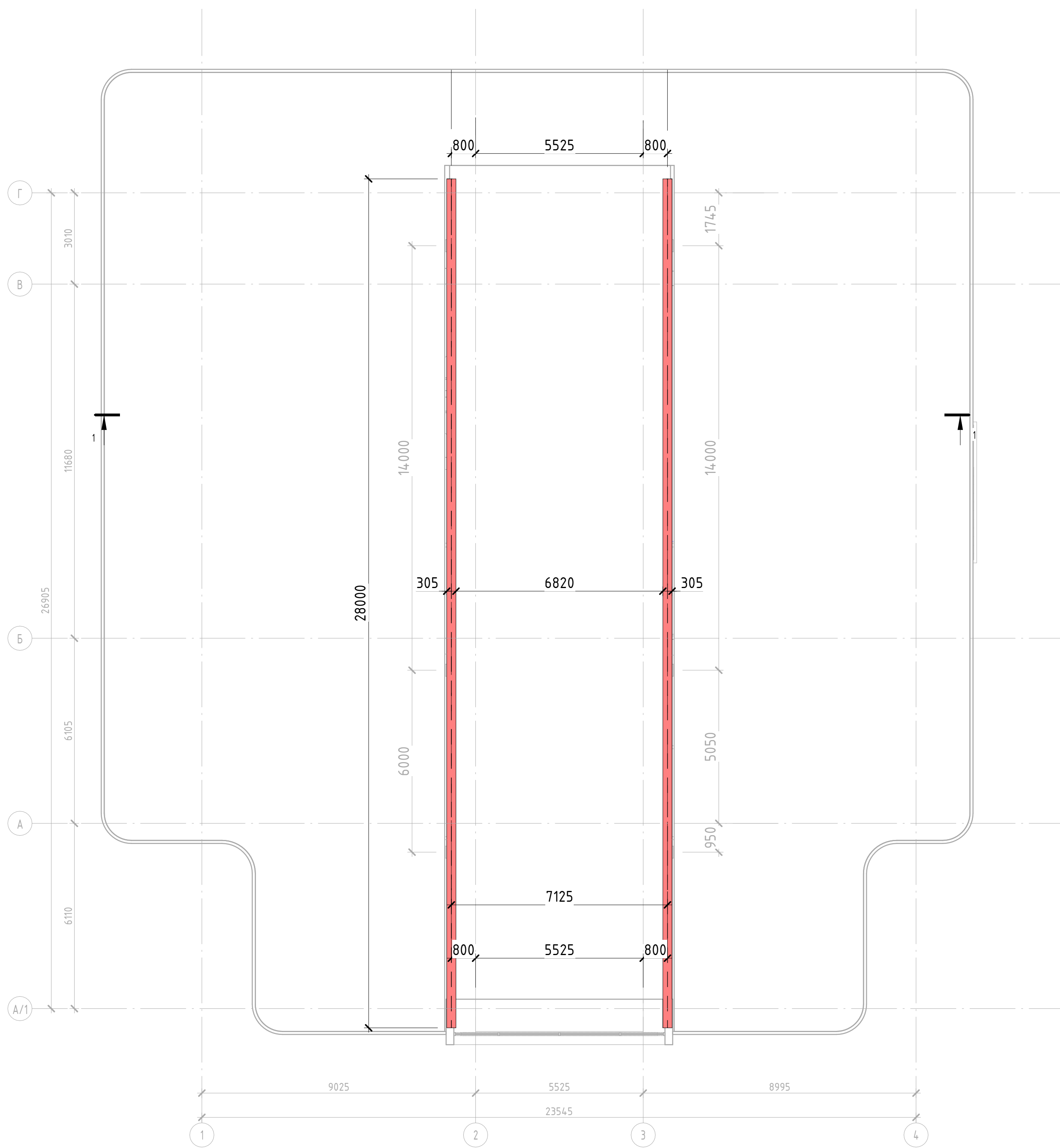

|              |              |              |  |
|--------------|--------------|--------------|--|
| Согласовано  |              |              |  |
| Инв. № подл. | Взам. инв. № | Подл. и дата |  |

| Спецификация несущих балок |         |       |
|----------------------------|---------|-------|
| Тип                        | Длина   | Число |
| 610x305x238UB              | 56,00 м | 2     |
| Общий итог                 | 56,00 м | 2     |

|  |              |      |        |                 |         |
|--|--------------|------|--------|-----------------|---------|
| <b>№ 12-21/054 - AP -</b>  |              |      |        |                 |         |
| МО, г.о. Домодедово, аэропорт Домодедово имени М.В. Ломоносова, 13/1 |              |      |        |                 |         |
| Изм.   | Кол.уч       | Лист | № док. | Подпись         | Дата    |
|  |              |      |        |                 |         |
| Центр деловой авиации  |              |      |        | ЭП              | Лист 17 |
| ГАП  | Бедов А.А.   |      |        |                 |         |
| ГИП  | Тодышев И.В. |      |        |                 |         |
| Архитектор   | Шелепов А.А. |      |        |                 |         |
| План несущих балок   |              |      |        | ООО АГ "Донжон" |         |

Фасад 1 - 4 - проект  
1:75

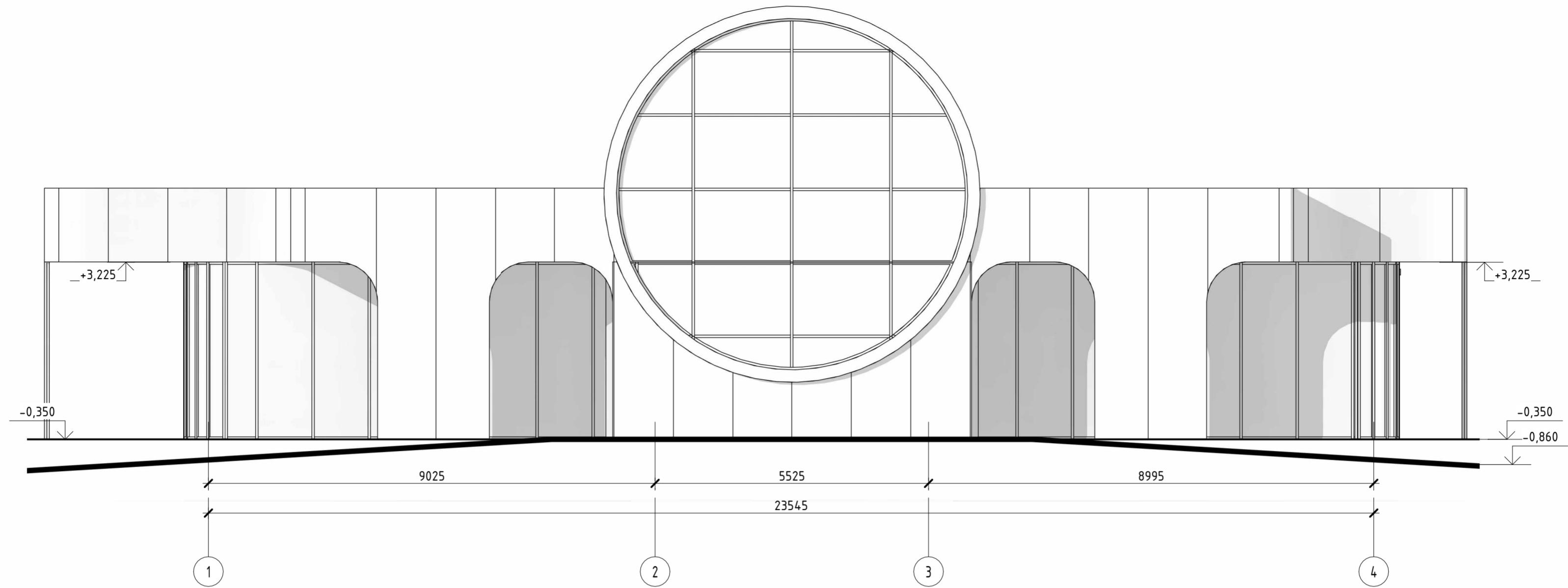

Фасад 4 - 1 - проект  
1:75

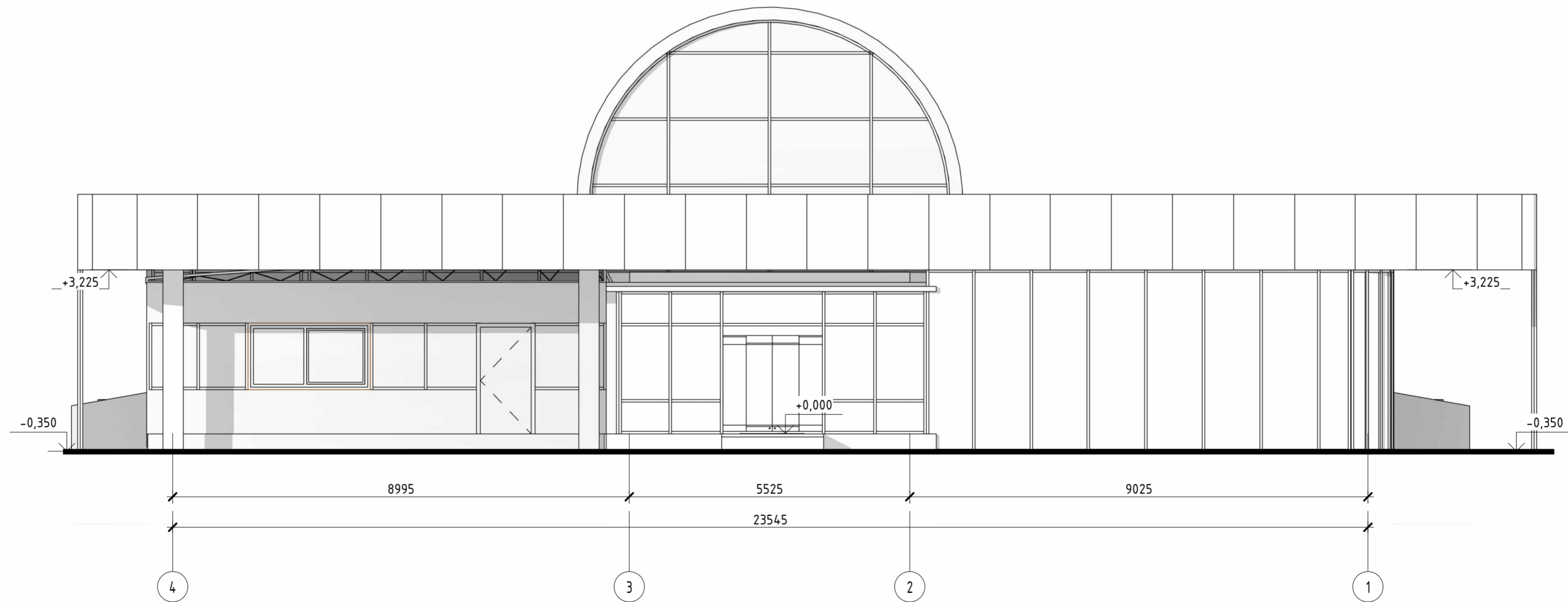

|              |  |
|--------------|--|
| Создано      |  |
| Взам. инв. № |  |
| Подл. и дата |  |
| Инв. № подл. |  |

|  |              |      |        |                 |         |
|--|--------------|------|--------|-----------------|---------|
| <b>№ 12-21/054 - АР -</b>  |              |      |        |                 |         |
| МО, г.о. Домодедово, аэропорт Домодедово имени М.В. Ломоносова, 13/1 |              |      |        |                 |         |
| Изм.   | Кол.уч.      | Лист | № док. | Подпись         | Дата    |
|  |              |      |        |                 |         |
| Центр деловой авиации  |              |      |        | ЭП              | Лист 18 |
| ГАП  | Бедов А.А.   |      |        |                 |         |
| ГИП  | Тодышев И.В. |      |        |                 |         |
| Архитектор   | Шелепов А.А. |      |        |                 |         |
| Фасад 1-4, Фасад 4-1 - Проект  |              |      |        | ООО АГ "Донжон" |         |

Фасад А/1 - Г - проект

1:75

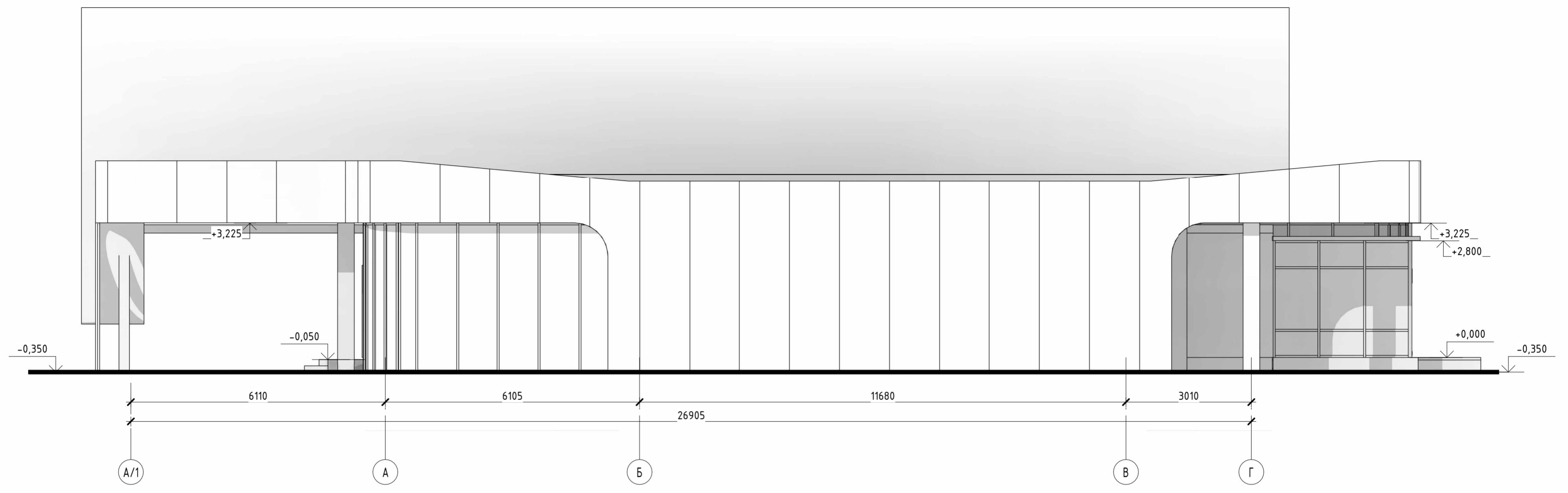

Фасад Г - А/1 - проект

1:75

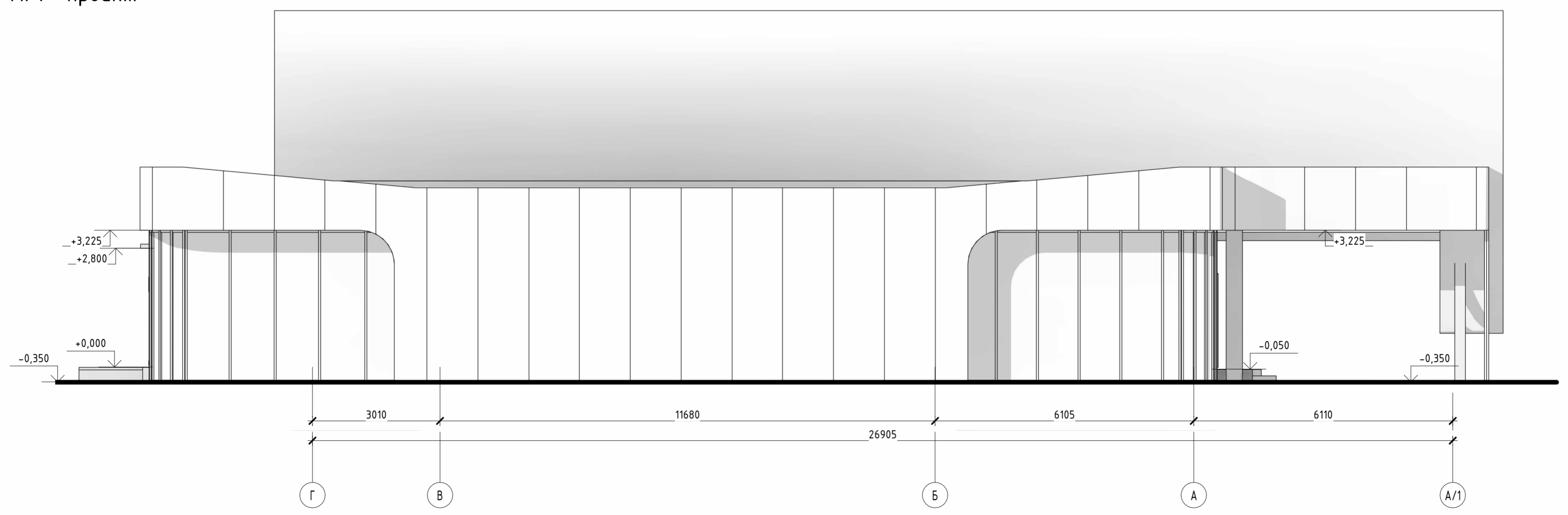

|              |  |
|--------------|--|
| Создано      |  |
| Взам. инв. № |  |
| Подл. и дата |  |
| Инв. № подл. |  |

|  |              |      |        |         |      |                                   |                        |      |        |
|--|--------------|------|--------|---------|------|-----------------------------------|------------------------|------|--------|
| <b>№ 12-21/054 - АР -</b>  |              |      |        |         |      |                                   |                        |      |        |
| МО, г.о. Домодедово, аэропорт Домодедово имени М.В. Ломоносова, 13/1 |              |      |        |         |      |                                   |                        |      |        |
| Изм.   | Кол.уч.      | Лист | № док. | Подпись | Дата | <b>Центр деловой авиации</b>      | Стадия                 | Лист | Листов |
|  |              |      |        |         |      |                                   | ЭП                     | 19   |        |
| ГАП  | Бедов А.А.   |      |        |         |      | Фасад А/1-Г, Фасад Г-А/1 - Проект | <b>ООО АГ "Донжон"</b> |      |        |
| ГИП  | Тодышев И.В. |      |        |         |      |                                   |                        |      |        |
| Архитектор   | Шелепов А.А. |      |        |         |      |                                   |                        |      |        |

План с экспликацией помещений

Цоколя

1:75



Экспликация помещений Цоколя

| № пом          | Наименование                   | Площадь, м <sup>2</sup> |
|----------------|--------------------------------|-------------------------|
| 0.1            | Холл                           | 23,24 м <sup>2</sup>    |
| 0.2            | Коридор                        | 25,51 м <sup>2</sup>    |
| 0.3            | Санузел мужской                | 11,64 м <sup>2</sup>    |
| 0.4            | Санузел женский                | 9,03 м <sup>2</sup>     |
| 0.5            | Склад концессионный            | 3,52 м <sup>2</sup>     |
| 0.6            | Склад концессионный            | 7,50 м <sup>2</sup>     |
| 0.7            | Склад концессионный            | 5,98 м <sup>2</sup>     |
| 0.8            | Кухня                          | 44,32 м <sup>2</sup>    |
| 0.9            | Помещение                      | 17,48 м <sup>2</sup>    |
| 0.10           | Комната отдыха ОПК             | 18,28 м <sup>2</sup>    |
| 0.11           | Комната отдыха DS              | 16,17 м <sup>2</sup>    |
| 0.12           | Помещение уборочного инвентаря | 16,38 м <sup>2</sup>    |
| 0.13           | Комната отдыха                 | 24,63 м <sup>2</sup>    |
| 0.14           | Душевая                        | 8,25 м <sup>2</sup>     |
| 0.16           | Санузел                        | 5,37 м <sup>2</sup>     |
| 0.17           | Коридор                        | 13,58 м <sup>2</sup>    |
| 0.18           | Склад концессионный            | 14,15 м <sup>2</sup>    |
| 0.19           | Склад концессионный            | 11,67 м <sup>2</sup>    |
| 0.20           | ИТП №3                         | 7,57 м <sup>2</sup>     |
| Общий итог: 23 |                                | 284,27 м <sup>2</sup>   |

Примечание:  
1. Площади помещений не учитывают площади перегородок

|  |         |      |                        |         |
|--|---------|------|------------------------|---------|
| <b>№ 12-21/054 - AP -</b>  |         |      |                        |         |
| МО, г.о. Домодедово, аэропорт Домодедово имени М.В. Ломоносова, 13/1 |         |      |                        |         |
| Изм.   | Кол.уч. | Лист | № док.                 | Подпись |
|  |         |      |                        |         |
| <b>Центр деловой авиации</b>   |         |      | Стадия                 | Лист    |
|  |         |      | ЭП                     | 20      |
| План с экспликацией помещений Цоколя                                 |         |      | <b>ООО АГ "Донжон"</b> |         |

# План с экспликацией помещений 1

этажа

1 : 75

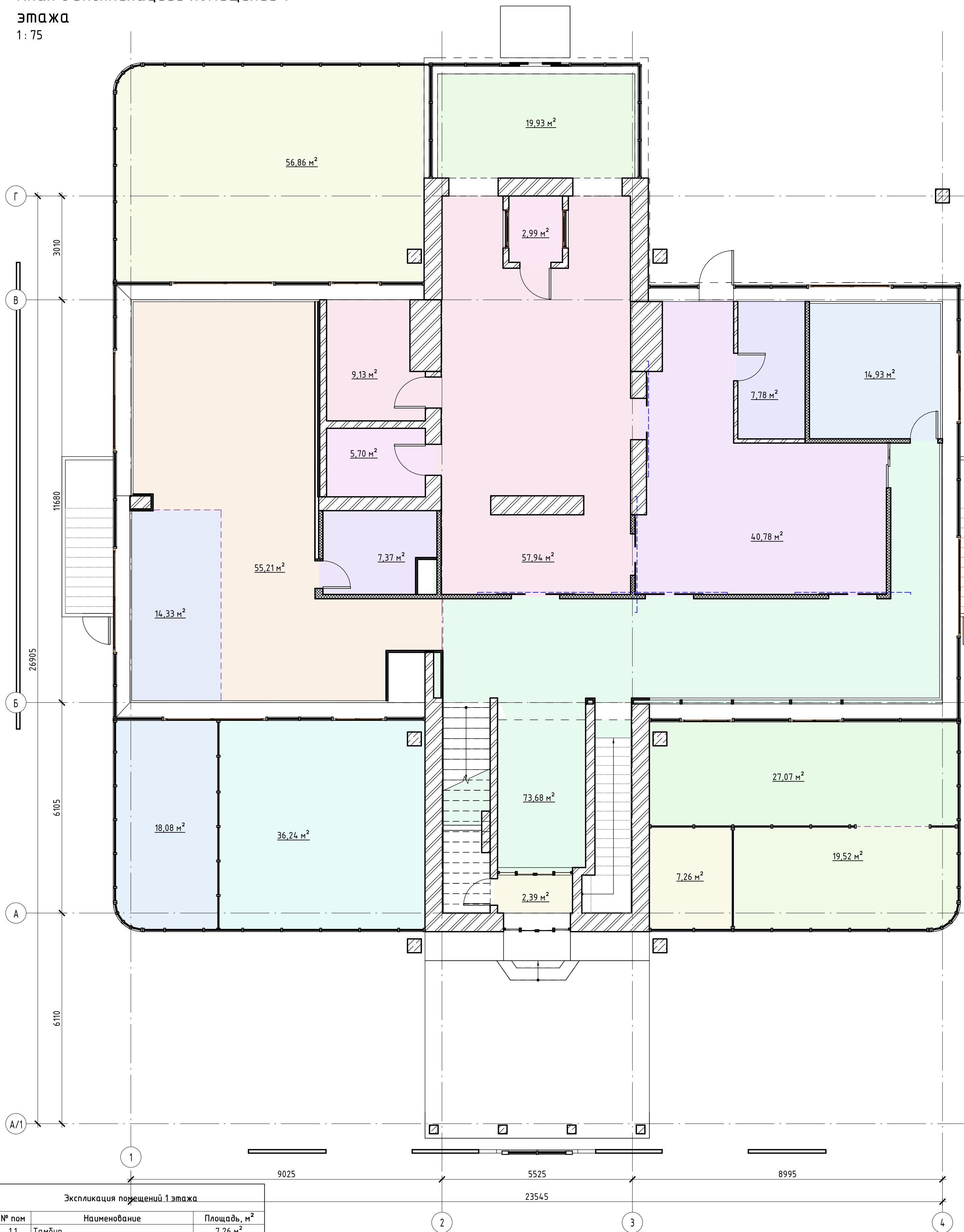

Экспликация помещений 1 этажа

| № пом          | Наименование                       | Площадь, м² |
|----------------|------------------------------------|-------------|
| 1.1            | Тамбур                             | 7,26 м²     |
| 1.2            | Входная группа                     | 19,52 м²    |
| 1.3            | Ресепшен                           | 27,07 м²    |
| 1.4            | Зона регистрации                   | 73,68 м²    |
| 1.5            | Тамбур                             | 2,39 м²     |
| 1.6            | Зона ожидания                      | 36,24 м²    |
| 1.7            | Переговорная                       | 18,08 м²    |
| 1.8            | Кофе-бар                           | 14,33 м²    |
| 1.9            | Зона ожидания VIP                  | 55,21 м²    |
| 1.10           | Диспетчерская ОПК, ФТС, ПС         | 7,37 м²     |
| 1.11           | КЛД_ФТС                            | 5,70 м²     |
| 1.12           | ФТС                                | 9,13 м²     |
| 1.13           | ФТС                                | 57,94 м²    |
| 1.14           | Предполетный досмотр (Прилет ВВЛ)  | 40,78 м²    |
| 1.15           | КЛД_САБ                            | 7,78 м²     |
| 1.16           | Переговорная                       | 14,93 м²    |
| 1.17           | Зона ожидания (Прилет)             | 56,86 м²    |
| 1.18           | Зона получения багажа (прилет МВЛ) | 19,93 м²    |
| 1.19           | ОПК                                | 2,99 м²     |
| Общий итог: 19 |                                    | 477,22 м²   |

| № 12-21/054 - АР -   |              |      |        |                 |         |
|--|--------------|------|--------|-----------------|---------|
| МО, г.о. Домодедово, аэропорт Домодедово имени М.В. Ломоносова, 13/1 |              |      |        |                 |         |
| Изм.   | Кол.уч       | Лист | № док. | Подпись         | Дата    |
|  |              |      |        |                 |         |
| ГАП  | Бедов А.А.   |      |        |                 |         |
| ГИП  | Тодышев И.В. |      |        |                 |         |
| Архитектор   | Шелепов А.А. |      |        |                 |         |
| Центр деловой авиации  |              |      |        | ЭП              | Лист 21 |
| План с экспликацией помещений 1 этажа                                |              |      |        | ООО АГ "Донжон" |         |

План с экспликацией помещений 2 этажа

этажа

1:75

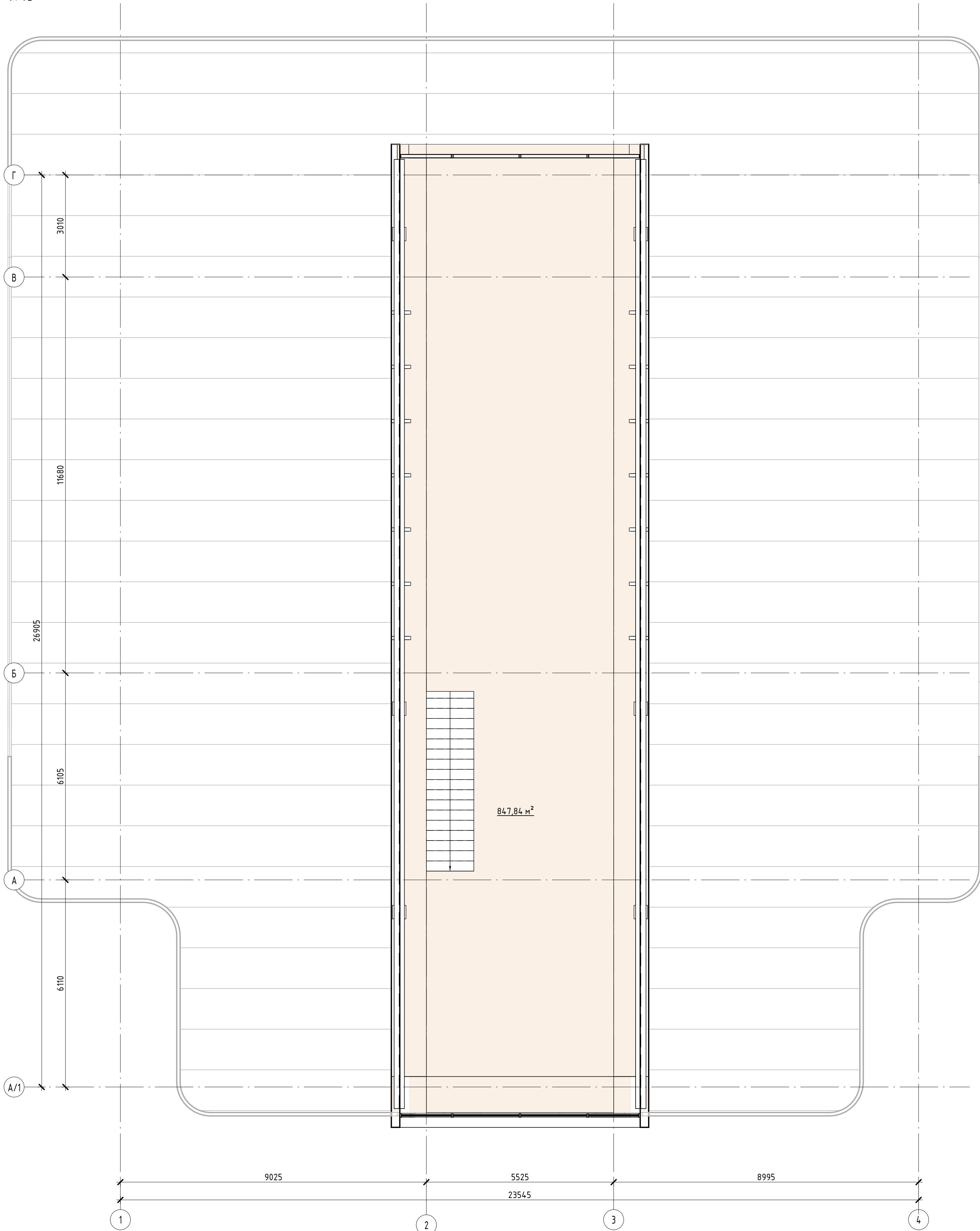

|            |  |
|------------|--|
| Создано    |  |
| Изм.       |  |
| Проверено  |  |
| Утверждено |  |

|              |  |
|--------------|--|
| Инв. № подл. |  |
| Взам. инв. № |  |
| Подл. и дата |  |

| Экспликация помещений 2 этажа |                   |                         |
|-------------------------------|-------------------|-------------------------|
| № пом                         | Наименование      | Площадь, м <sup>2</sup> |
| 1                             | Зона ожидания VIP | 847,84 м <sup>2</sup>   |
| Общий итог: 1                 |                   | 847,84 м <sup>2</sup>   |

|  |              |      |        |                 |         |
|--|--------------|------|--------|-----------------|---------|
| <b>№ 12-21/054 - AP -</b>  |              |      |        |                 |         |
| МО, г.о. Домодедово, аэропорт Домодедово имени М.В. Ломоносова, 13/1 |              |      |        |                 |         |
| Изм.   | Кол.уч       | Лист | № док. | Подпись         | Дата    |
|  |              |      |        |                 |         |
| ГАП  | Бедов А.А.   |      |        |                 |         |
| ГИП  | Тодышев И.В. |      |        |                 |         |
| Архитектор   | Шелепов А.А. |      |        |                 |         |
| Центр деловой авиации  |              |      |        | ЭП              | Лист 22 |
| План с экспликацией помещений 2 этажа                                |              |      |        | ООО АГ "Донжон" |         |

План кровли  
1:75

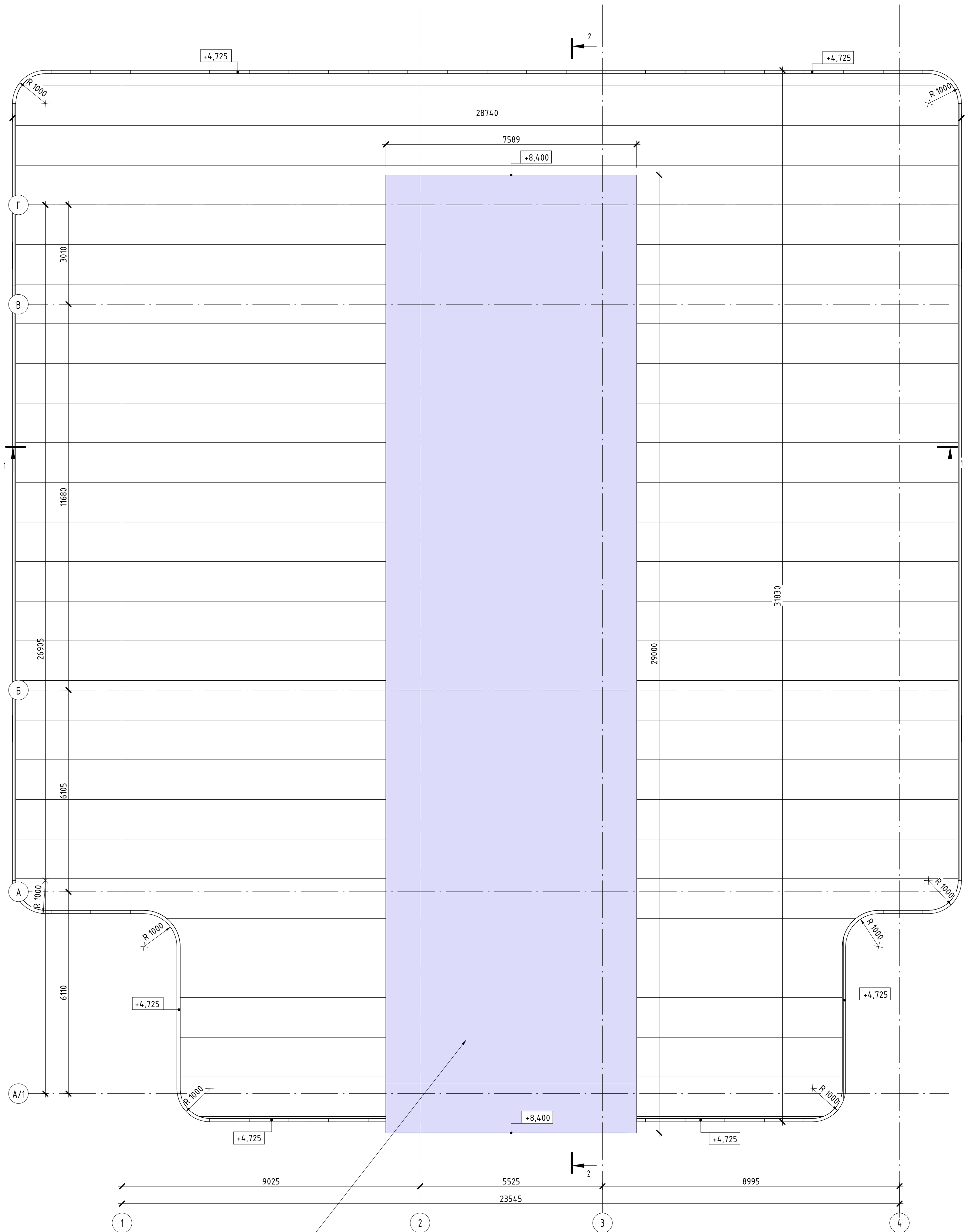

Объем и тип материалов на цилиндрическую конструкцию выдается производителем

|              |  |
|--------------|--|
| Создано      |  |
| Проверено    |  |
| Инв. № подл. |  |
| Взам. инв. № |  |
| Подл. и дата |  |

| Спецификация крыш |                       |
|-------------------|-----------------------|
| Тип               | Площадь               |
| Кровля            | 644,88 м <sup>2</sup> |
| Общий итог        | 644,88 м <sup>2</sup> |

|  |        |      |        |                 |         |
|--|--------|------|--------|-----------------|---------|
| <b>№ 12-21/054 - AP -</b>  |        |      |        |                 |         |
| МО, г.о. Домодедово, аэропорт Домодедово имени М.В. Ломоносова, 13/1 |        |      |        |                 |         |
| Изм.   | Кол.уч | Лист | № док. | Подпись         | Дата    |
|  |        |      |        |                 |         |
| Центр деловой авиации  |        |      |        | ЭП              | Лист 23 |
| План кровли  |        |      |        | ООО АГ "Донжон" |         |



# Разрез-схема - 1

1 : 100

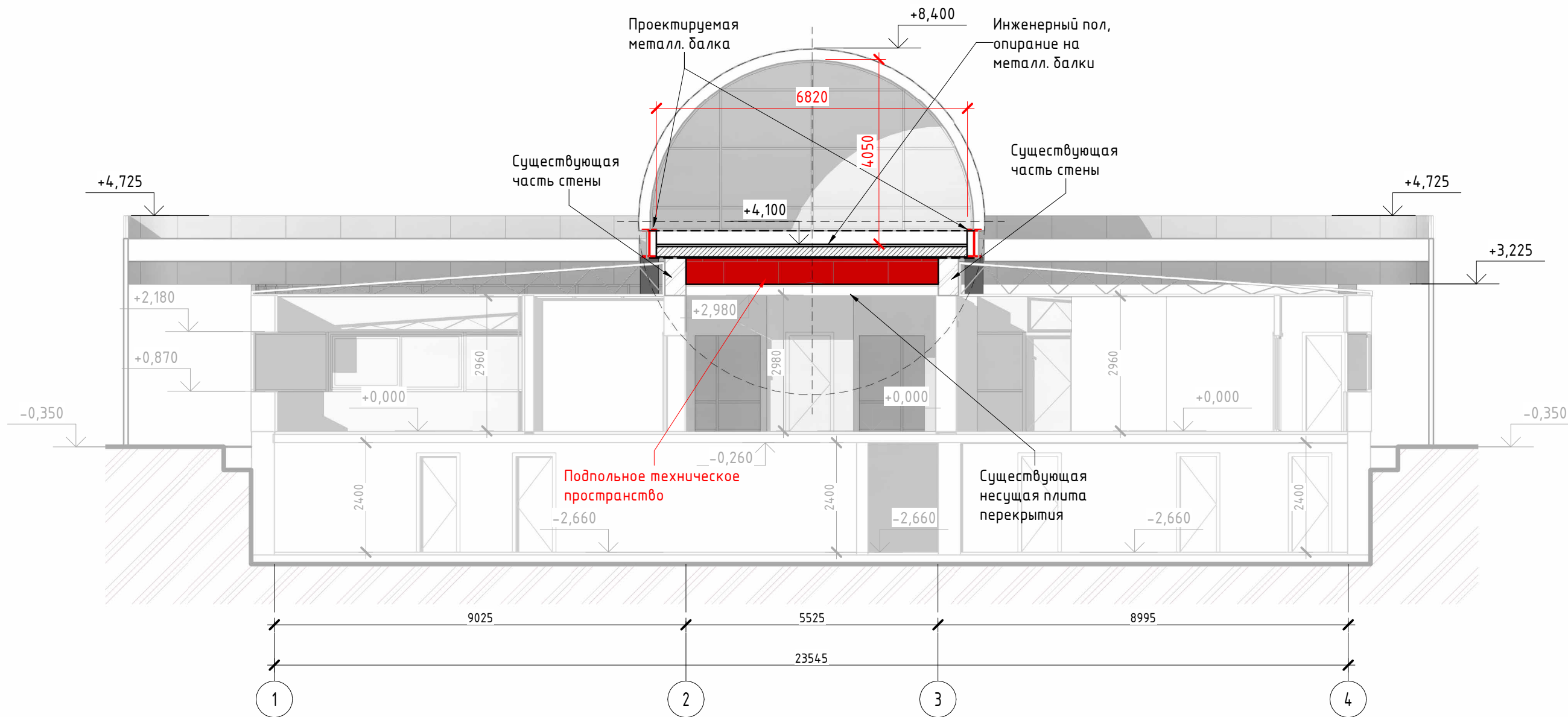

Согласовано

Взам. инв. №

Подп. и дата

Инв. № подл.

|            |        |              |        |         |      |   |                        |      |        |
|------------|--------|--------------|--------|---------|------|---|------------------------|------|--------|
|            |        |              |        |         |      | <b>№ 12-21/054 - АР -</b>   |                        |      |        |
|            |        |              |        |         |      | МО, г.о.Домодедово, аэропорт Домодедово имени М.В. Ломоносова, 13/1 |                        |      |        |
| Изм.       | Кол.уч | Лист         | № док. | Подпись | Дата | Центр деловой авиации   | Стадия                 | Лист | Листов |
|            |        |              |        |         |      |   | ЭП                     | 24   |        |
| ГАП        |        | Бедов А.А.   |        |         |      | Разрез-схема - 1  | <b>ООО АГ "Донжон"</b> |      |        |
| ГИП        |        | Тодышев И.В. |        |         |      |   |                        |      |        |
| Архитектор |        | Шелепов А.А. |        |         |      |   |                        |      |        |

# Разрез-схема - 2

1 : 100

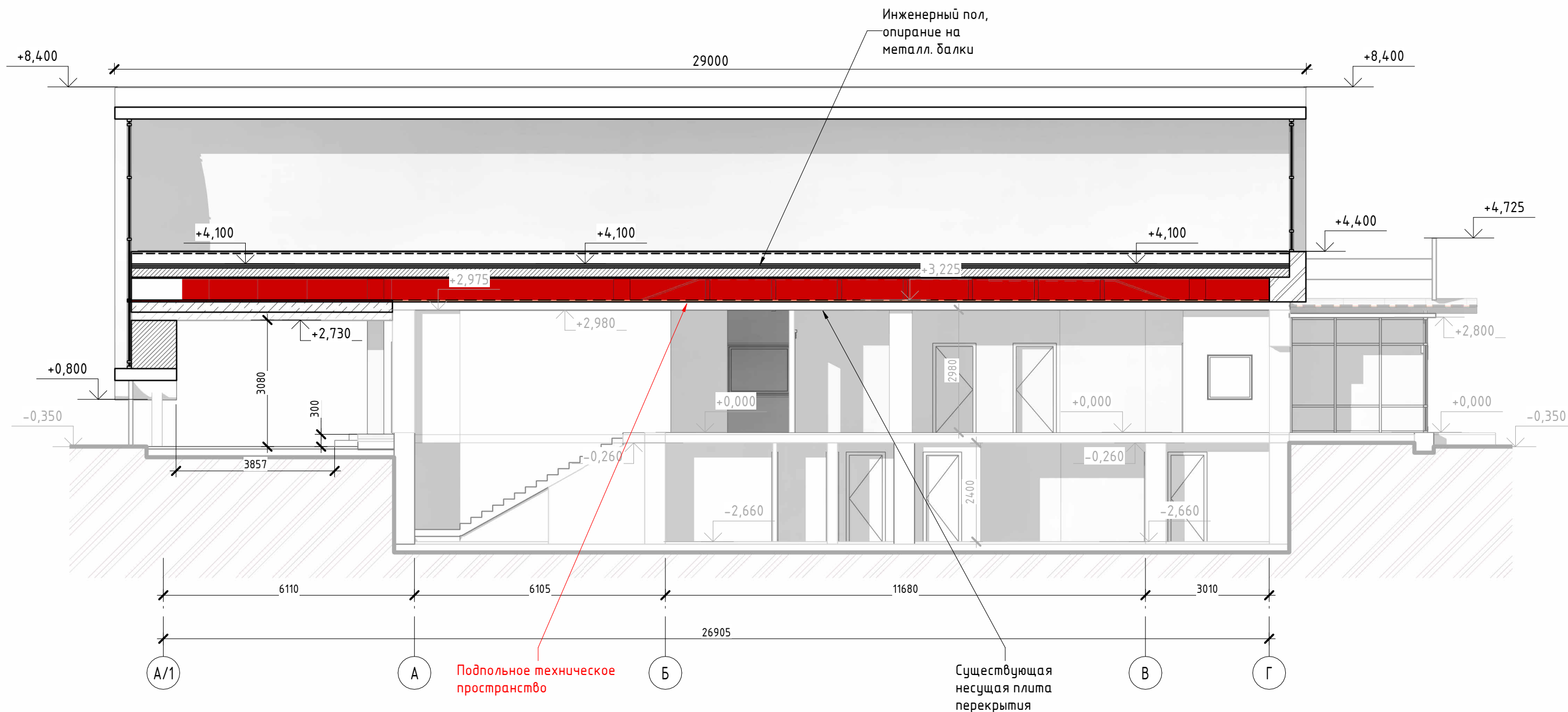

Согласовано

Взам. инв. №

Подп. и дата

Инв. № подл.

|            |              |      |        |         |      |   |                 |      |        |
|------------|--------------|------|--------|---------|------|---|-----------------|------|--------|
|            |              |      |        |         |      | <b>№ 12-21/054 - АР -</b>   |                 |      |        |
|            |              |      |        |         |      | МО, г.о.Домодедово, аэропорт Домодедово имени М.В. Ломоносова, 13/1 |                 |      |        |
| Изм.       | Кол.уч       | Лист | № док. | Подпись | Дата | Центр деловой авиации   | Стадия          | Лист | Листов |
|            |              |      |        |         |      |   | ЭП              | 25   |        |
| ГАП        | Бедов А.А.   |      |        |         |      | Разрез-схема - 2  | ООО АГ "Донжон" |      |        |
| ГИП        | Тодышев И.В. |      |        |         |      |   |                 |      |        |
| Архитектор | Шелепов А.А. |      |        |         |      |   |                 |      |        |

# 3D Конструкция

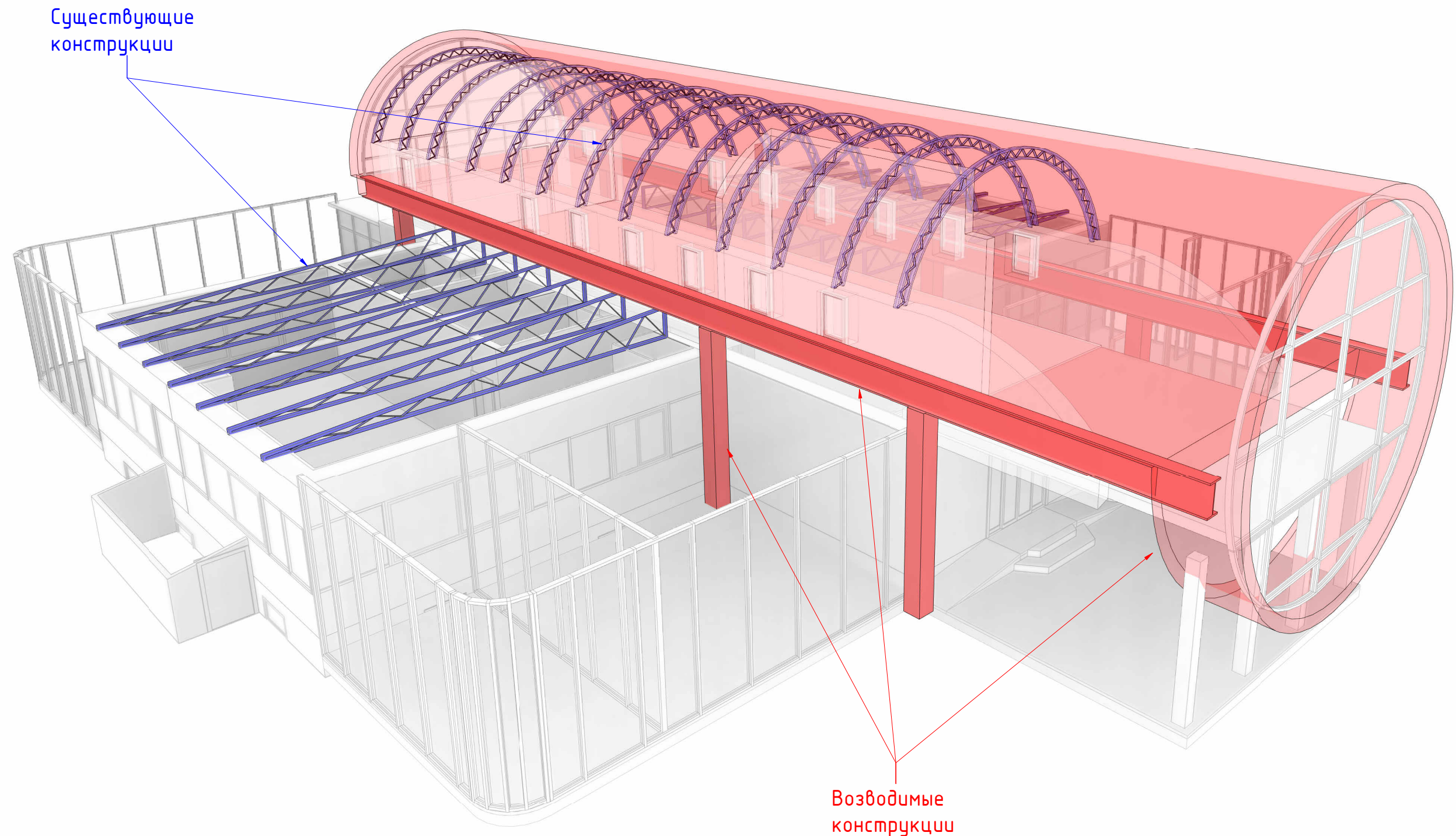

Согласовано

|  |
|--|
|  |
|  |
|  |
|  |
|  |

|              |              |              |
|--------------|--------------|--------------|
| Инв. № подл. | Полн. и дата | Взам. инв. № |
|              |              |              |

Возводимые конструкции

|            |              |      |        |         |      |   |                 |      |        |
|------------|--------------|------|--------|---------|------|---|-----------------|------|--------|
|            |              |      |        |         |      | <b>№ 12-21/054 - АР -</b>   |                 |      |        |
|            |              |      |        |         |      | МО, г.о.Домодедово, аэропорт Домодедово имени М.В. Ломоносова, 13/1 |                 |      |        |
| Изм.       | Кол.уч       | Лист | № док. | Подпись | Дата | Центр деловой авиации   | Стадия          | Лист | Листов |
|            |              |      |        |         |      |   | ЭП              | 26   |        |
| ГАП        | Бедов А.А.   |      |        |         |      | 3D Конструкция  | ООО АГ "Донжон" |      |        |
| ГИП        | Тодышев И.В. |      |        |         |      |   |                 |      |        |
| Архитектор | Шелепов А.А. |      |        |         |      |   |                 |      |        |

Вид - 1

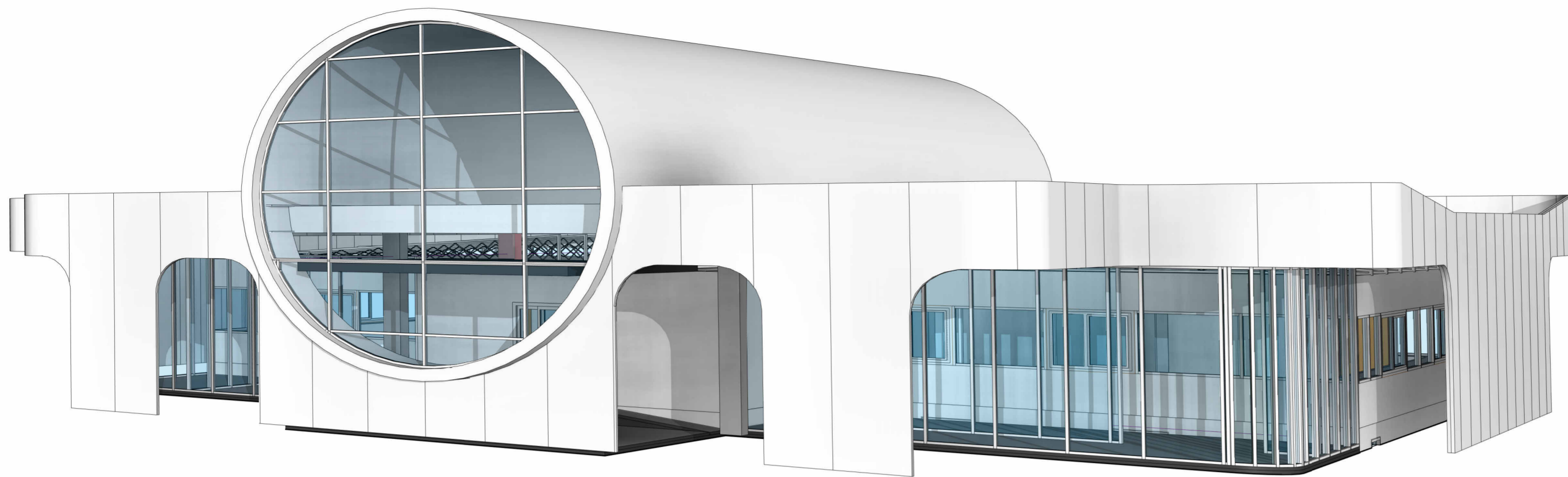

Вид - 2

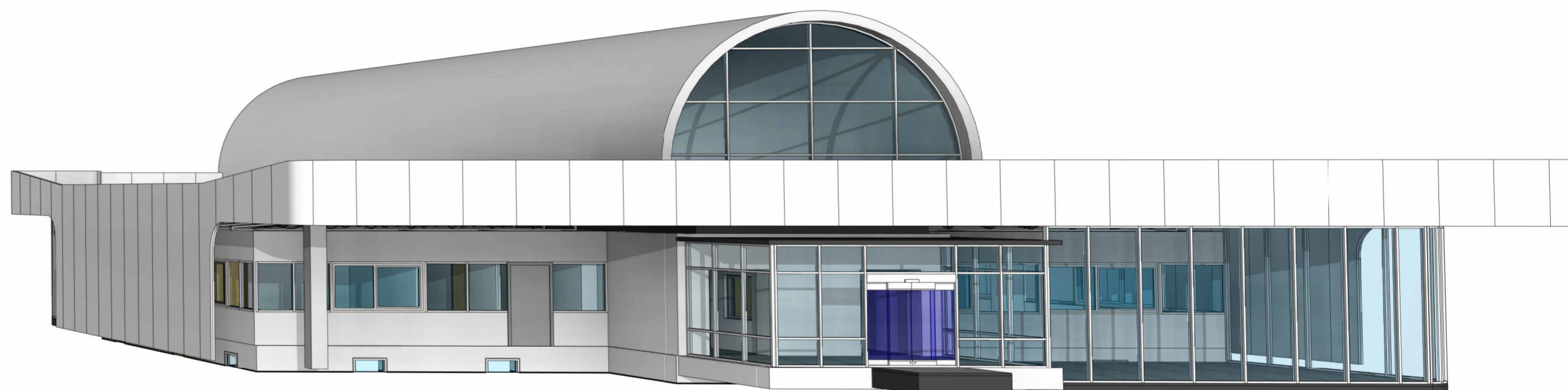

Вид - 3

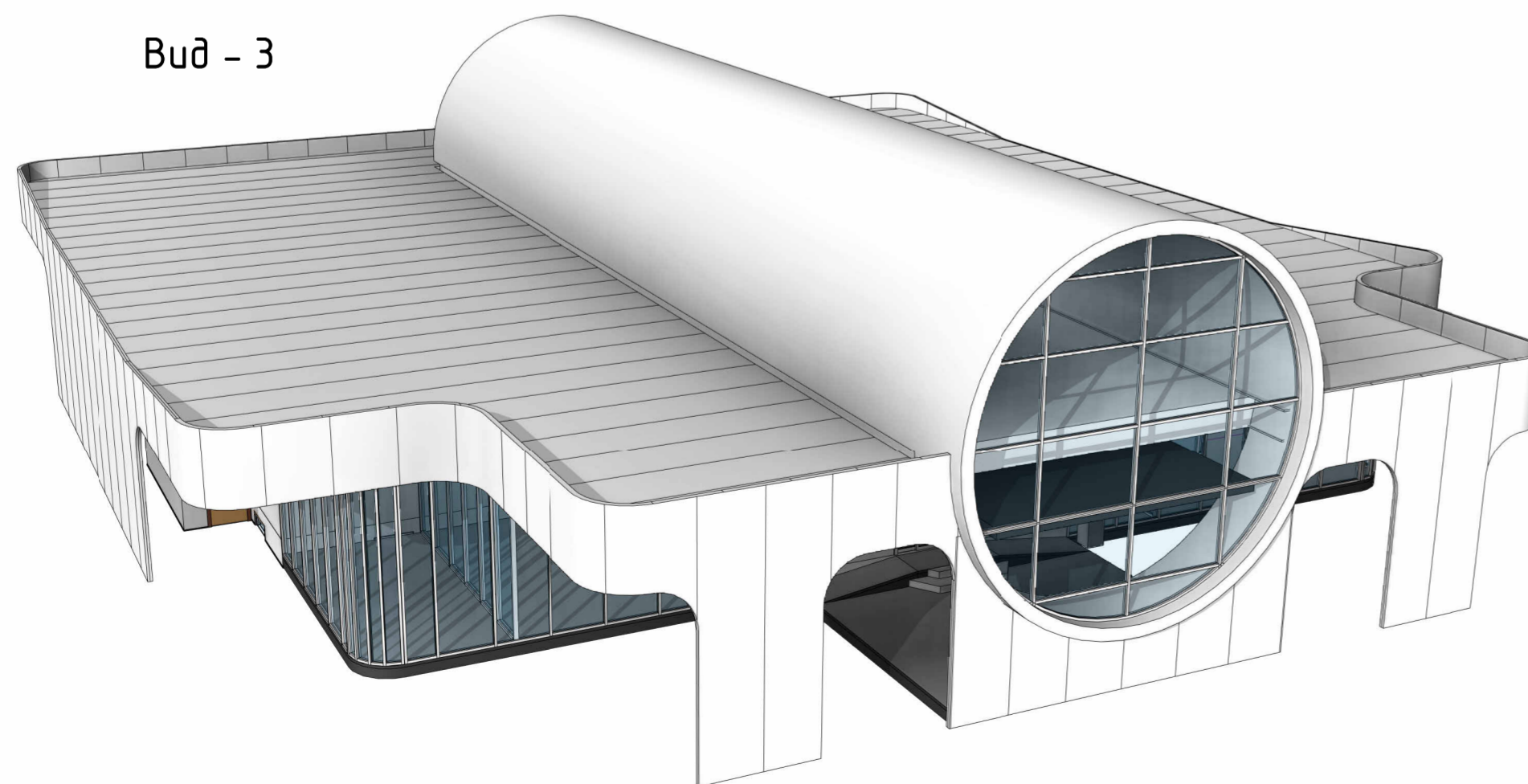

|              |  |
|--------------|--|
| Согласовано  |  |
| Взам. инв. № |  |
| Подл. и дата |  |
| Инв. № подл. |  |

|            |         |              |        |         |      |  |                        |      |        |
|------------|---------|--------------|--------|---------|------|--|------------------------|------|--------|
|            |         |              |        |         |      | <b>№ 12-21/054 - АР -</b>  |                        |      |        |
|            |         |              |        |         |      | МО, г.о. Домодедово, аэропорт Домодедово имени М.В. Ломоносова, 13/1 |                        |      |        |
| Изм.       | Кол.уч. | Лист         | № док. | Подпись | Дата | <b>Центр деловой авиации</b>   | Стадия                 | Лист | Листов |
|            |         |              |        |         |      |  | ЭП                     | 27   |        |
| ГАП        |         | Бедов А.А.   |        |         |      | 3D Перспектива   | <b>ООО АГ "Донжон"</b> |      |        |
| ГИП        |         | Тодышев И.В. |        |         |      |  |                        |      |        |
| Архитектор |         | Шелепов А.А. |        |         |      |  |                        |      |        |