

Ведомость основных комплектов рабочей документации		
Обозначение	Наименование	Примечание
76/20-ГП	Генеральный план	
76/20-АР	Архитектурные решения	
76/20-КЖ	Конструкции железобетонные	

Перечень чертежей АР

Номер листа	Наименование	Примечание
1	Общие данные	
2	План технического подполья на отметке -2.250.	
3	План 1 этажа на отметке 0.000.	
4	План 2 этажа на отметке +3.450.	
5	План 3 этажа на отметке +6.900.	
6	План кровли.	
7	Разрез 1-1, разрез 2-2, разрез 3-3,	
8	Фасад 1-5, фасад 5-1.	
9	Фасад А-Г, фасад Г-А.	
10	Кладочный план 1 этажа на отметке 0.000.	
11	Кладочный план 2 этажа на отметке +3.450.	
12	Кладочный план 3 этажа на отметке +6.900.	
13	Ведомость заполнения оконных проёмов и витражей ОК-1, ОК-2, ВН-1...ВН-8, ВВ-1.	
14	Узлы.	

Спецификация элементов заполнения дверных проёмов



[illegible]

Спецификация перемычек





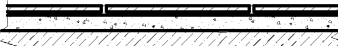

Поз.	Обозначение	Наименование	Кол.	Масса, ед., кг	Приме- чание
1		Ø16 А-III ГОСТ 5781-82, L=1000	24		
2		Ø16 А-III ГОСТ 5781-82, L=1100	104		
3		Ø16 А-III ГОСТ 5781-82, L=1500	84		
4		Ø16 А-III ГОСТ 5781-82, L=1500	432		
5		уголок 100х100х8 ГОСТ8509-93 С235 ГОСТ 277772-88* L= 2700	28		
6		уголок 100х100х8 ГОСТ8509-93 С235 ГОСТ 277772-88* L= 3000	4		
7		уголок 100х100х8 ГОСТ8509-93 С235 ГОСТ 277772-88* L= 2900	8		

Технико-экономические показатели				
Обозначение	Наименование	Единица измерения	Количество	Примечание
1	Этажность	эт.	3	
2	Количество этажей	эт.	4	
3	Площадь застройки	кв. м	1190,15	
4	Строительный объём здания	куб. м	13065,97	
5	в том числе подземной	куб. м	2240,23	
6	в том числе надземной	куб. м	10825,74	
7	Общая площадь здания	кв. м	3592,63	
8	Расчетная площадь здания	кв. м	2149,35	
9	Полезная площадь здания	кв. м	2515,96	

Экспликация полов

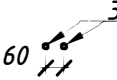
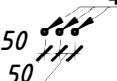
Наименование помещения	Тип пола	Схема пола	Элементы пола и их толщина	Площадь пола, м ²
Паркинг, помещение охраны, тамбур	1		1. Керамогранит на клею - 15 мм 2. Выравнивающая стяжка - 85 мм 3. Ж/б плита перекрытия - 200 мм	2286,01
Лестничные марши, промежуточные площадки	2		1. Керамогранит на клею - 20 мм	

Ведомость перемычек

Марка, поз.	Схема сечения
$\frac{ПР1}{12шт.}$	
$\frac{ПР2}{52шт.}$	
$\frac{ПР3}{42шт.}$	
$\frac{ПР4}{144шт.}$	
$\frac{ПР5}{14шт.}$	
$\frac{ПР6}{2шт.}$	
$\frac{ПР7}{4шт.}$	

[illegible]

План технического подполья на отметке -2.250.

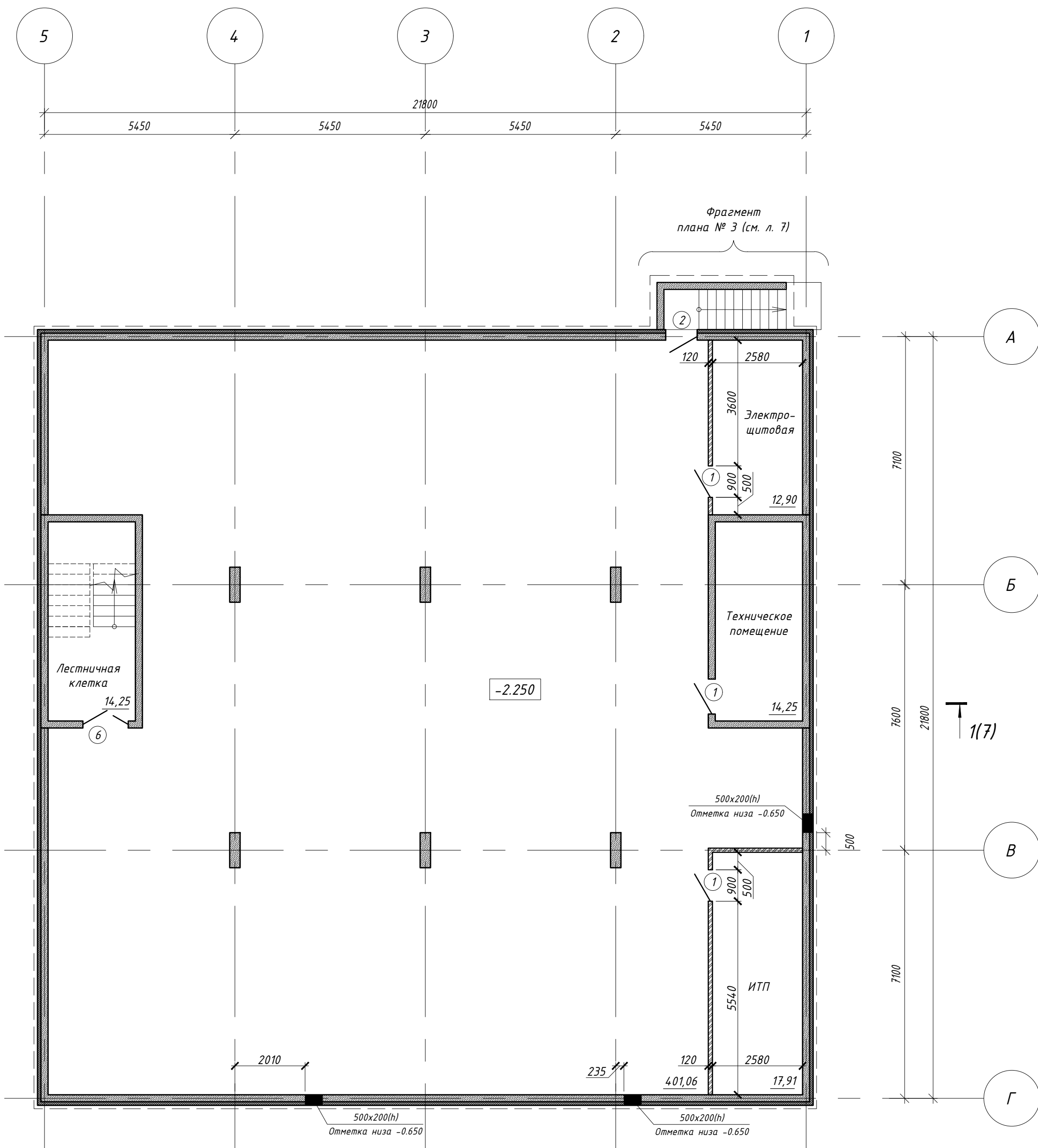
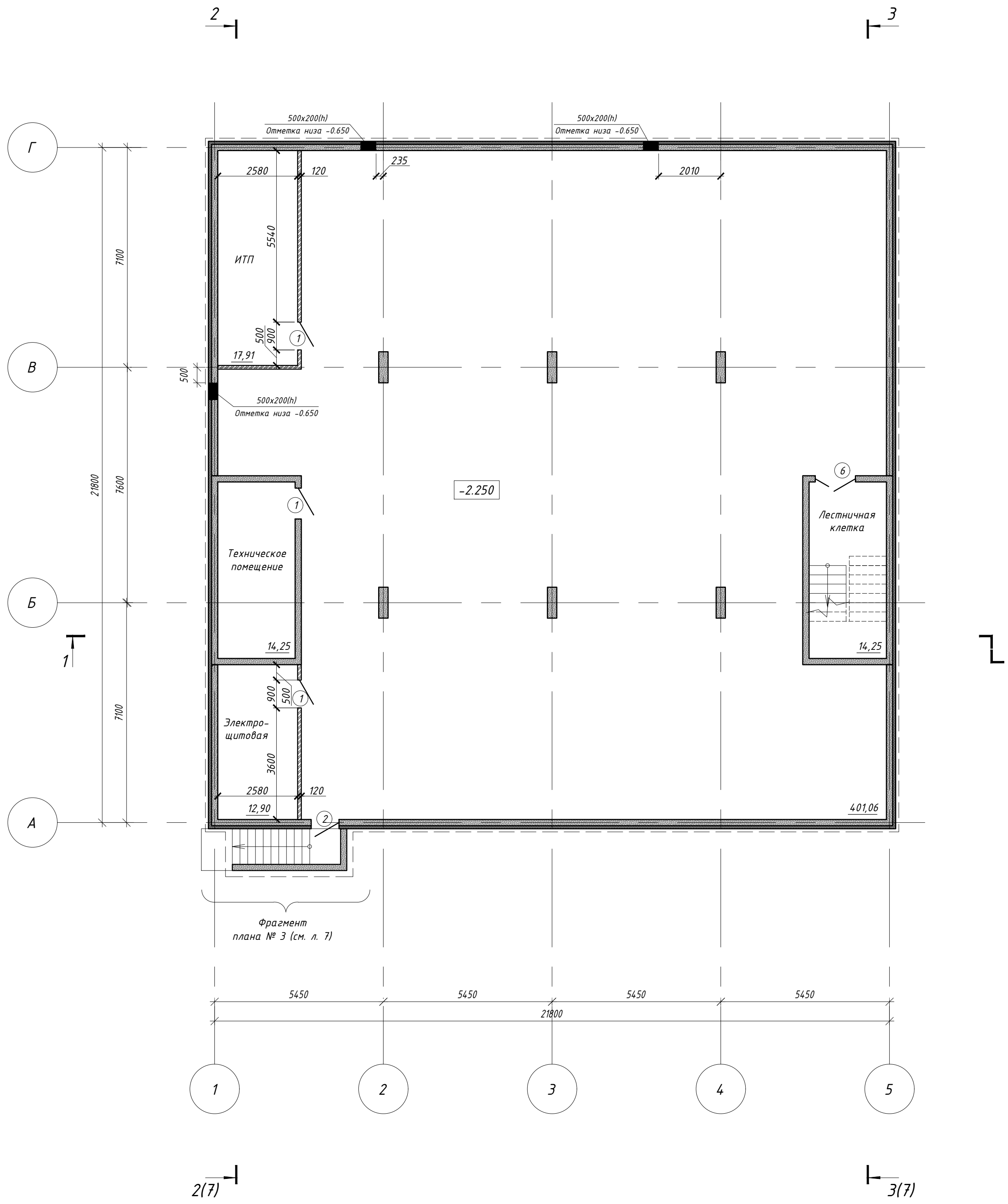

Условные обозначения:

- монолитный ж / б
- перегородки из газогребневых плит
- кирпичные перегородки
- утеплитель
- маркировка типа пола
- маркировка типа двери

Изм.	Колуч.	Лист	Мок.	Подпись	Дата	Стация	Лист	Листов
Проверил					05.21г.	Р	2	
ГИП								
Н.контроль								

План 1 этажа на отметке 0.000.

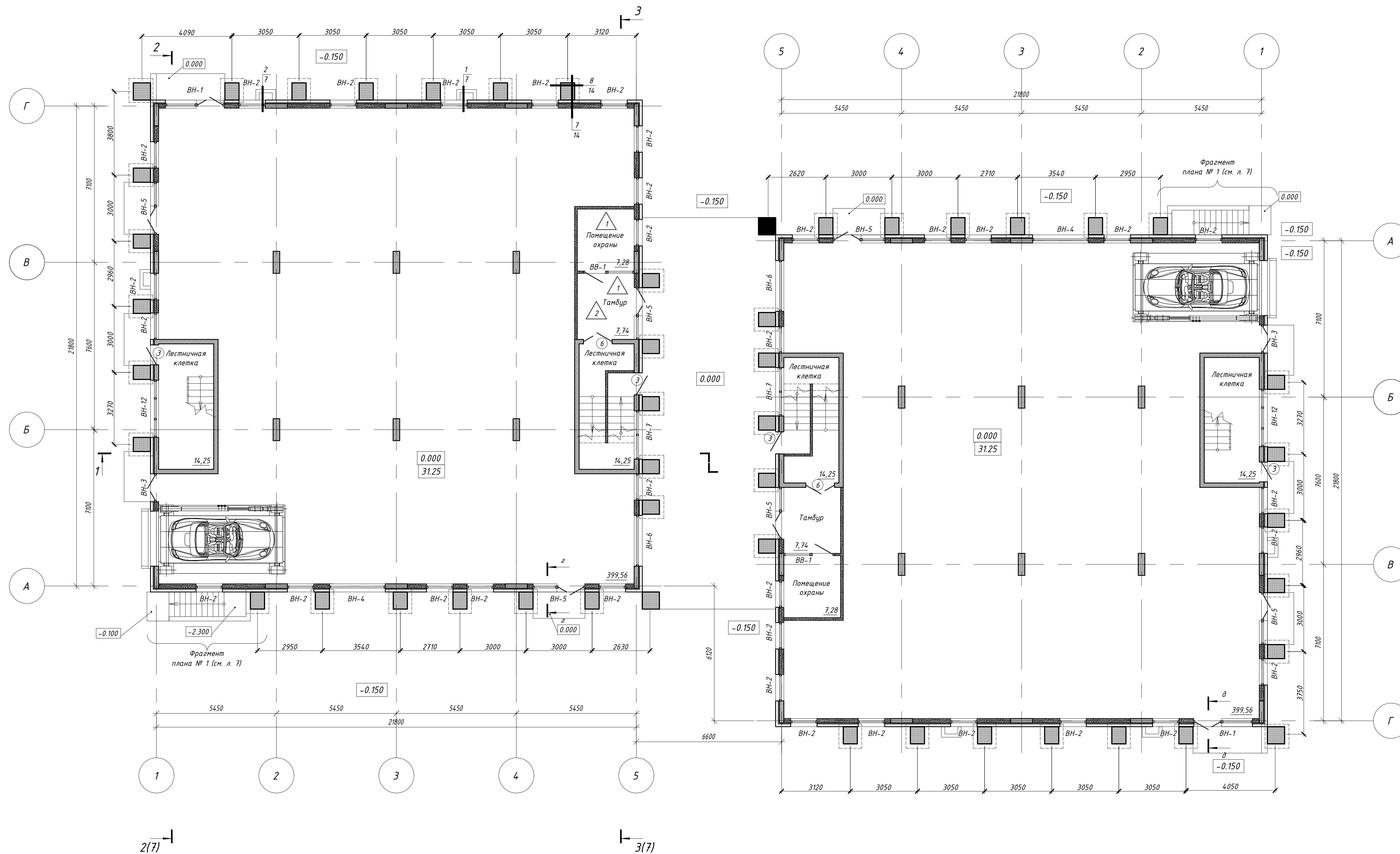

Условные обозначения:

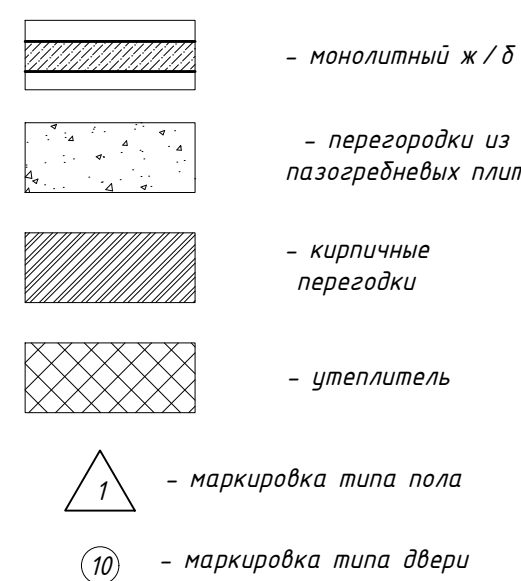

Изм.	Колуч.	Лист	Ндок.	Подпись	Дата		
					05.21г.		
Проверил					05.21г.	Стадия	Лист
ГИП					05.21г.	P	Э
Н.контроль					05.21г.		

План 2 этажа на отметке +3,450

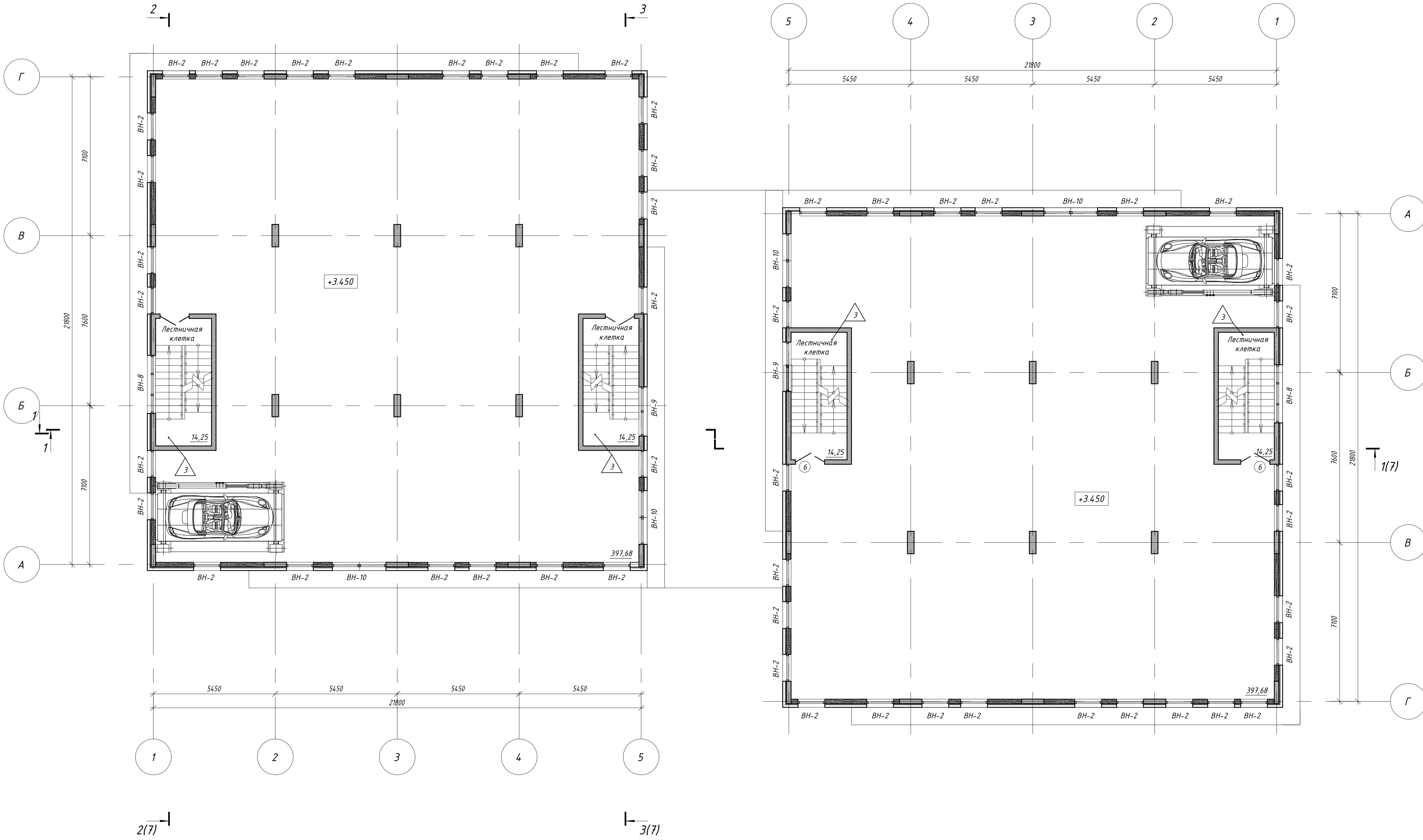

Условные обозначения:

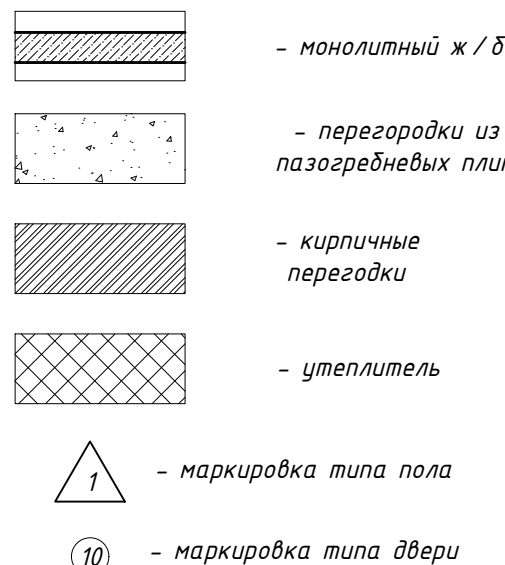
[illegible]

План 3 этажа на отметке +6.900.

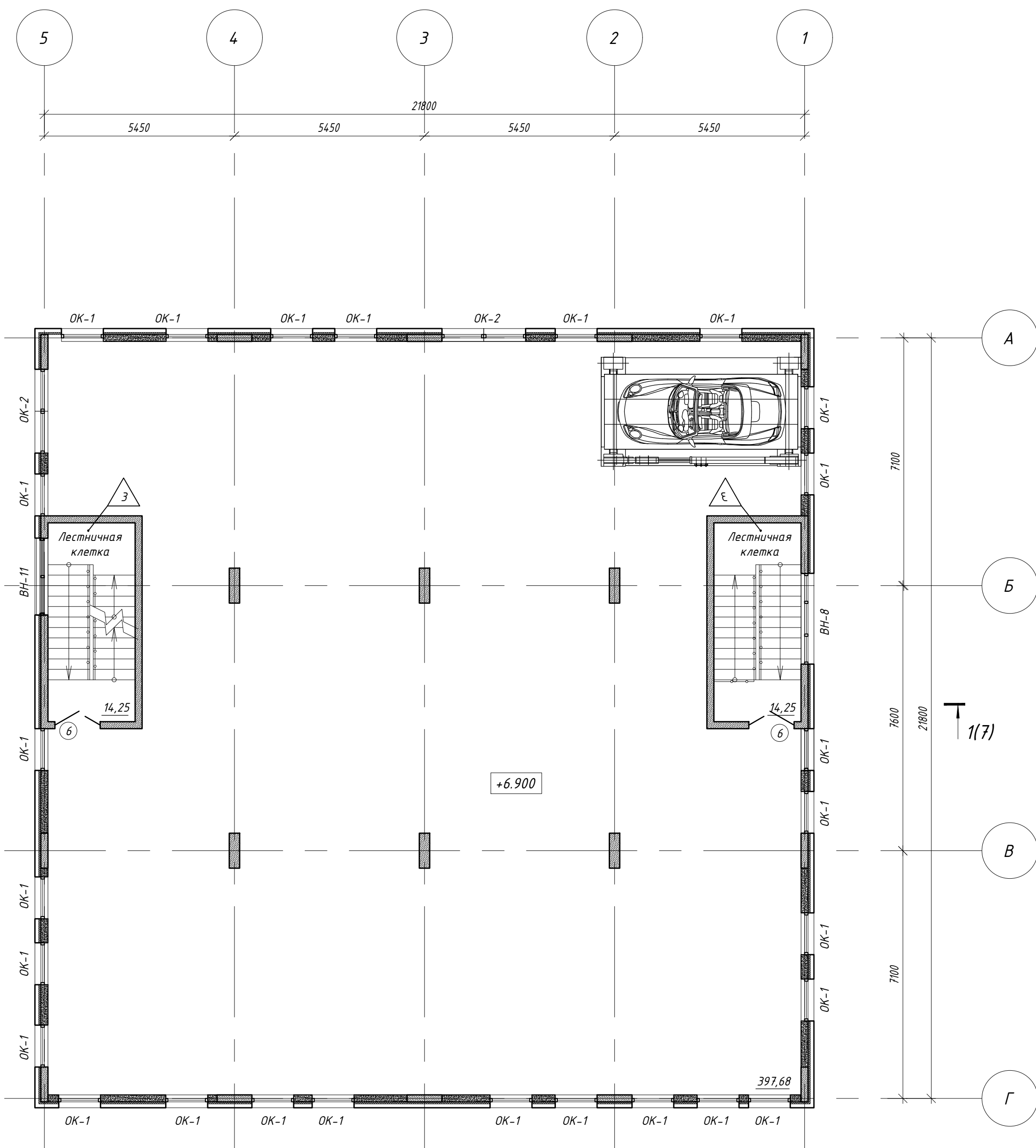
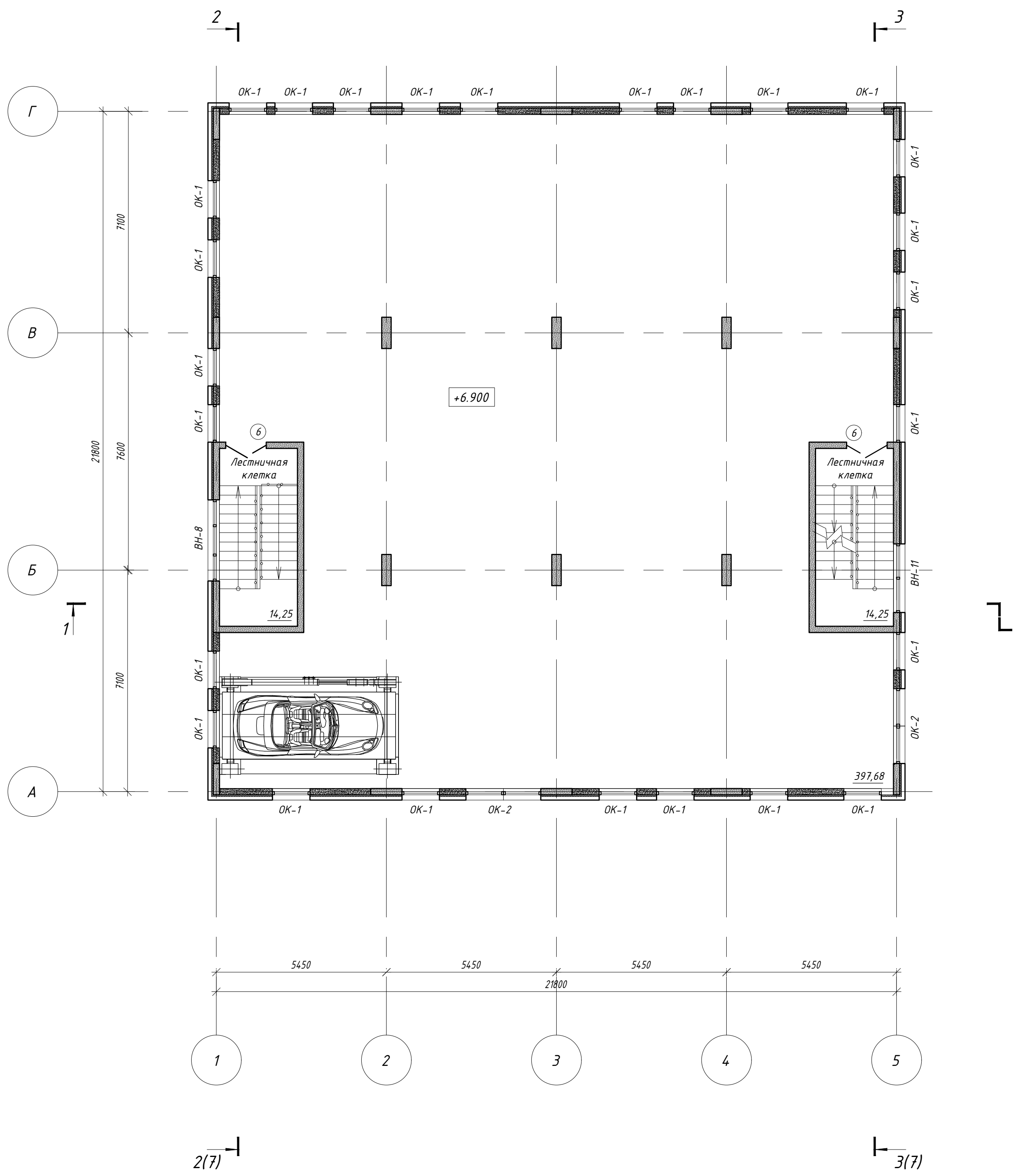

Условные обозначения:

- монолитный ж / б
- перегородки из пазогребневых плит
- кирпичные перегородки
- утеплитель
- маркировка типа пола
- маркировка типа двери

План на кровли.

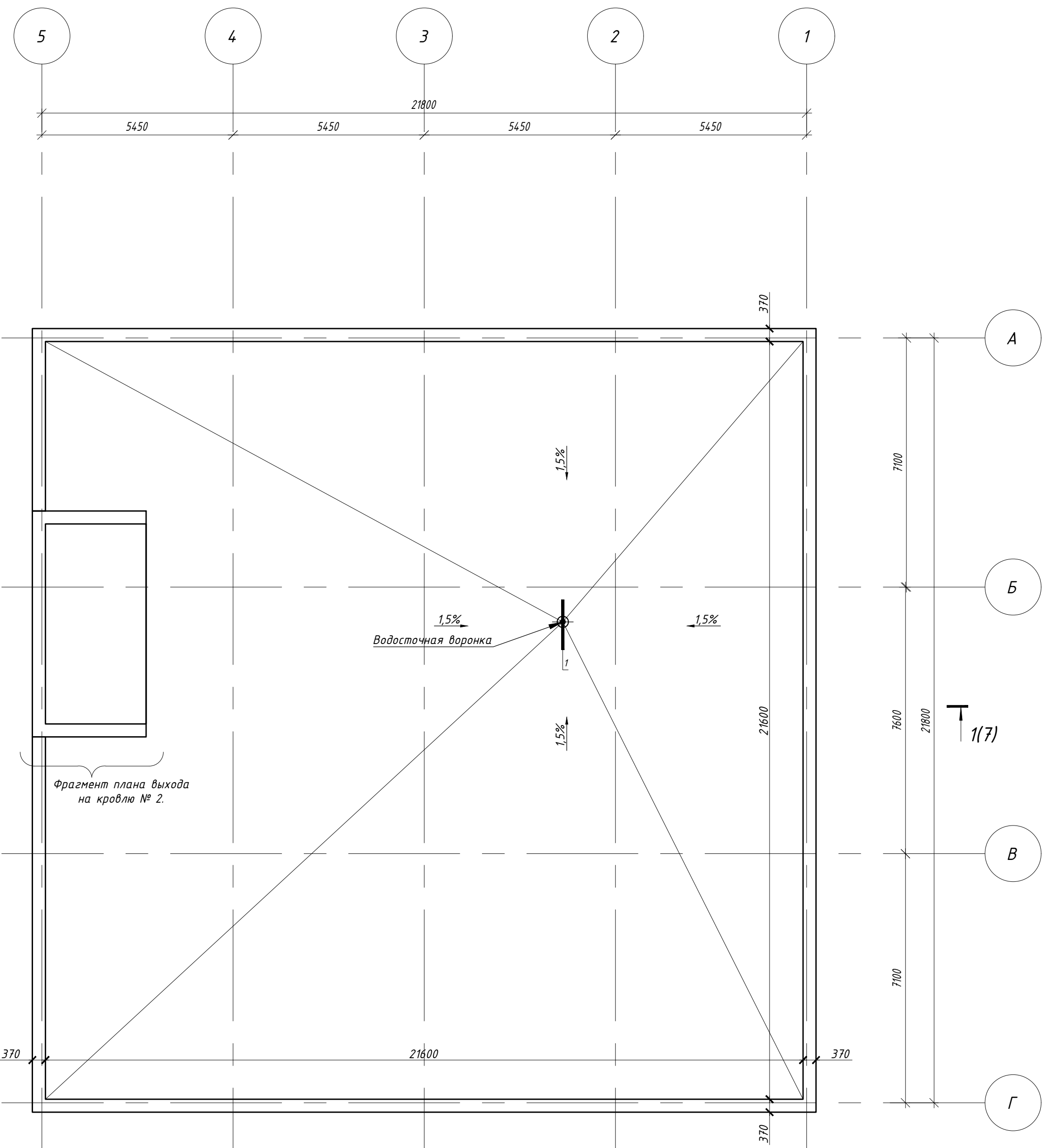
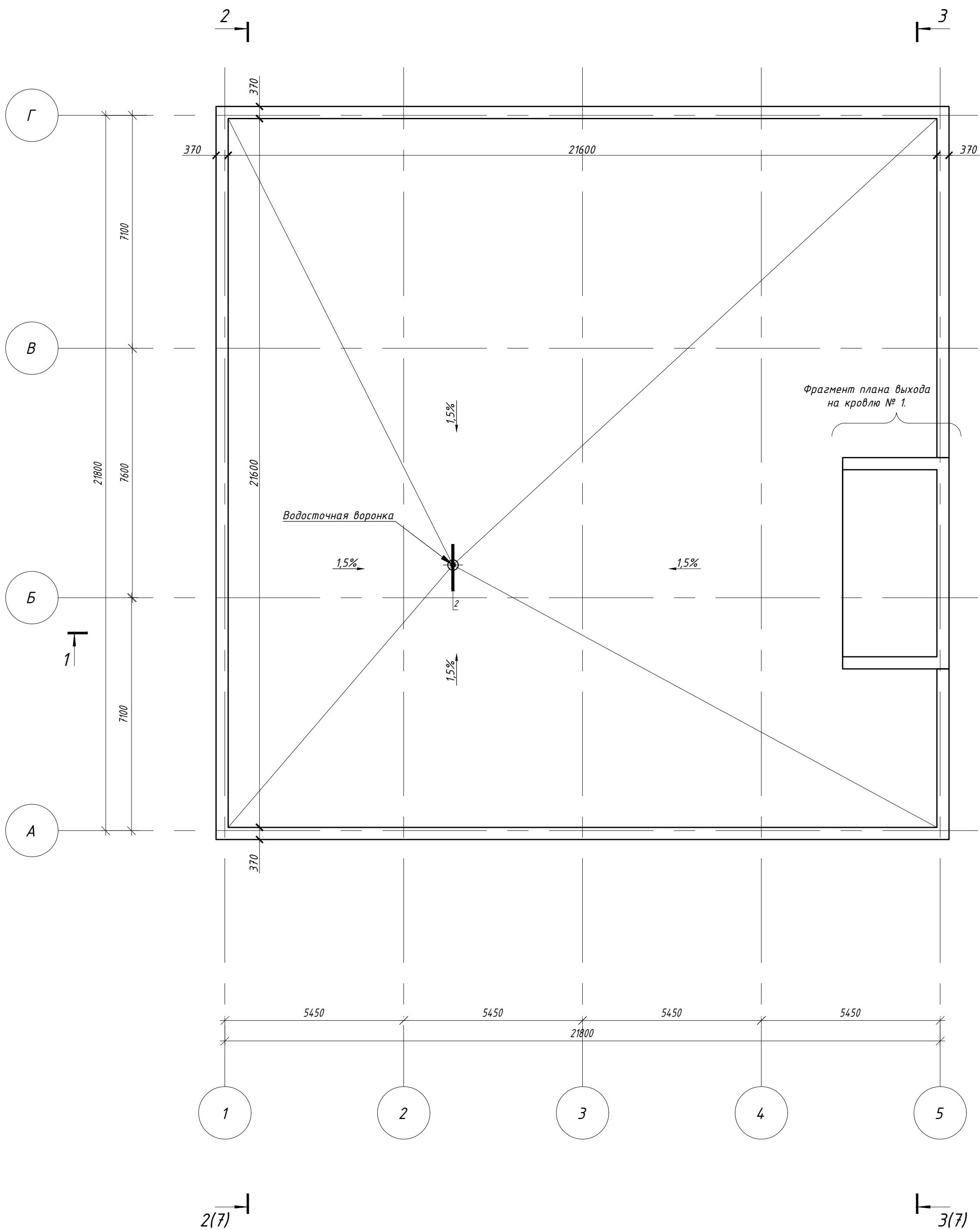

Фрагмент плана выхода на кровлю №1.

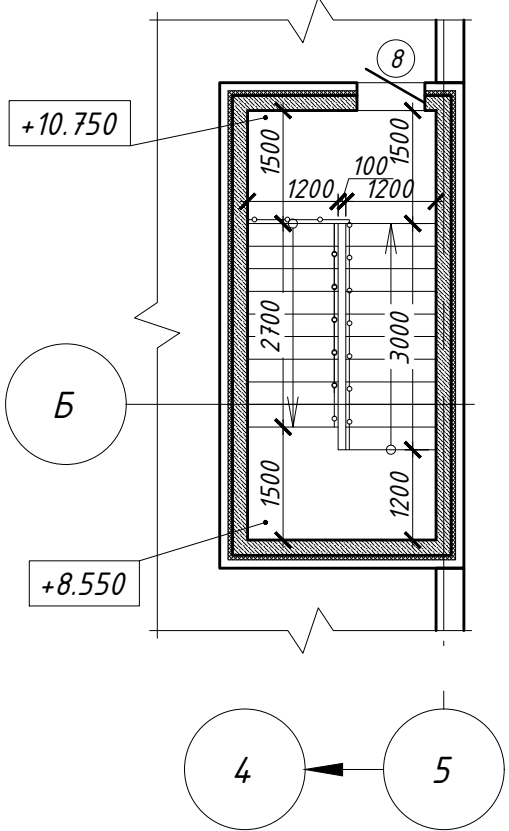

Фрагмент плана выхода на кровлю №2.

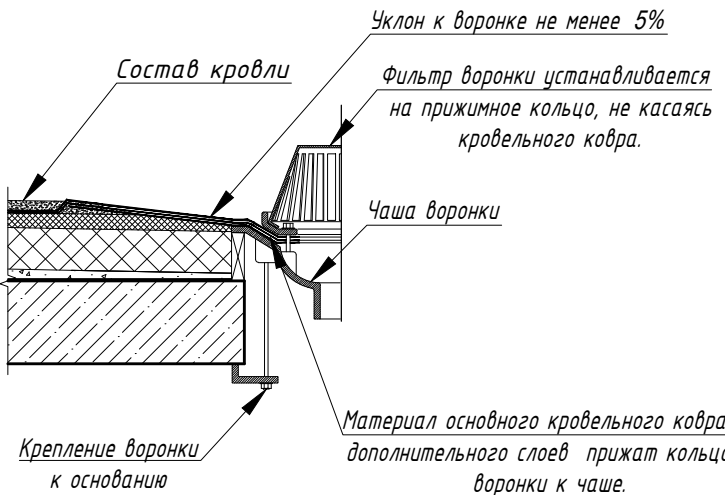
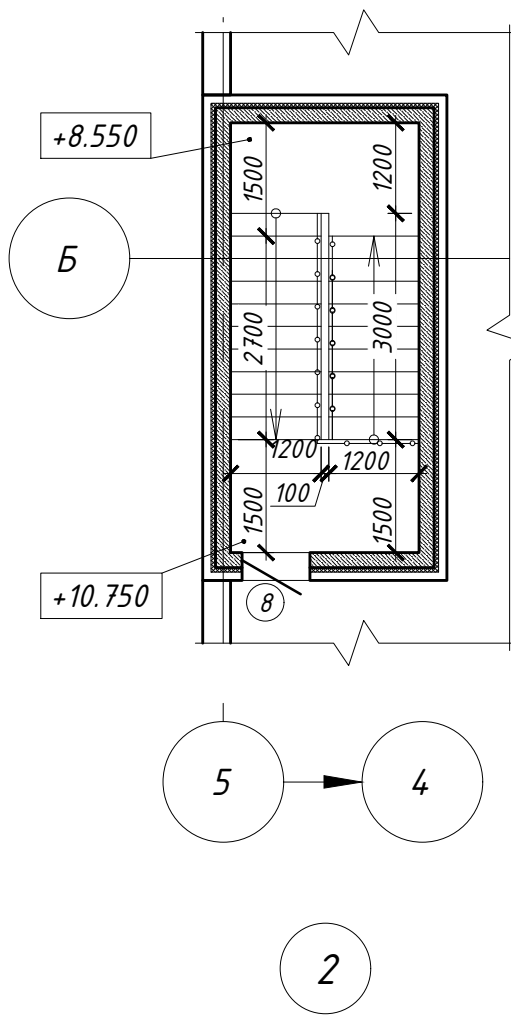

Состав кровли № 1.

Кровля – плоская, рулонная, с внутренним водостоком с подогревом.
– защитный слой гравий мелкой фракции толщиной 30мм.
– верхний слой водоизоляционного ковра из наплавляемого битумно-полимерного рулонного материала – “ТЕХНОЭЛАСТ” (ТУ 5774–003–00287852–99),
– нижний слой водоизоляционного ковра из наплавляемого битумно-полимерного рулонного материала “ТЕХНОЭЛАСТ ФИКС”(ТУ5774–003–00287852–99),
– стяжка – цементно-песчаный раствор марки М100 толщиной 20 мм, поверхность загрунтовать праймером битумным (Технониколь),
– верхний слой утеплителя – “ТехноРУФ В 60” (ТУ 5762–043–17925162–2006) = 180кг/м3 толщиной 40 мм,
– нижний слой утеплителя – “ТехноРУФ Н 30” (ТУ 5762–043–17925162–2006)= 100кг/м3 толщиной 110 мм. Для образования уклона залить стяжку из керамзитобетона 900 кг/куб2 толщиной 20..200мм. По слою образующий уклон предусмотреть слой из пароизоляционной пленки Линокрот фирмы «ТехноНИКОЛЬ».

Изм. № док.	Подпись и дата	Взам. инв. №

Разрез 1-1.

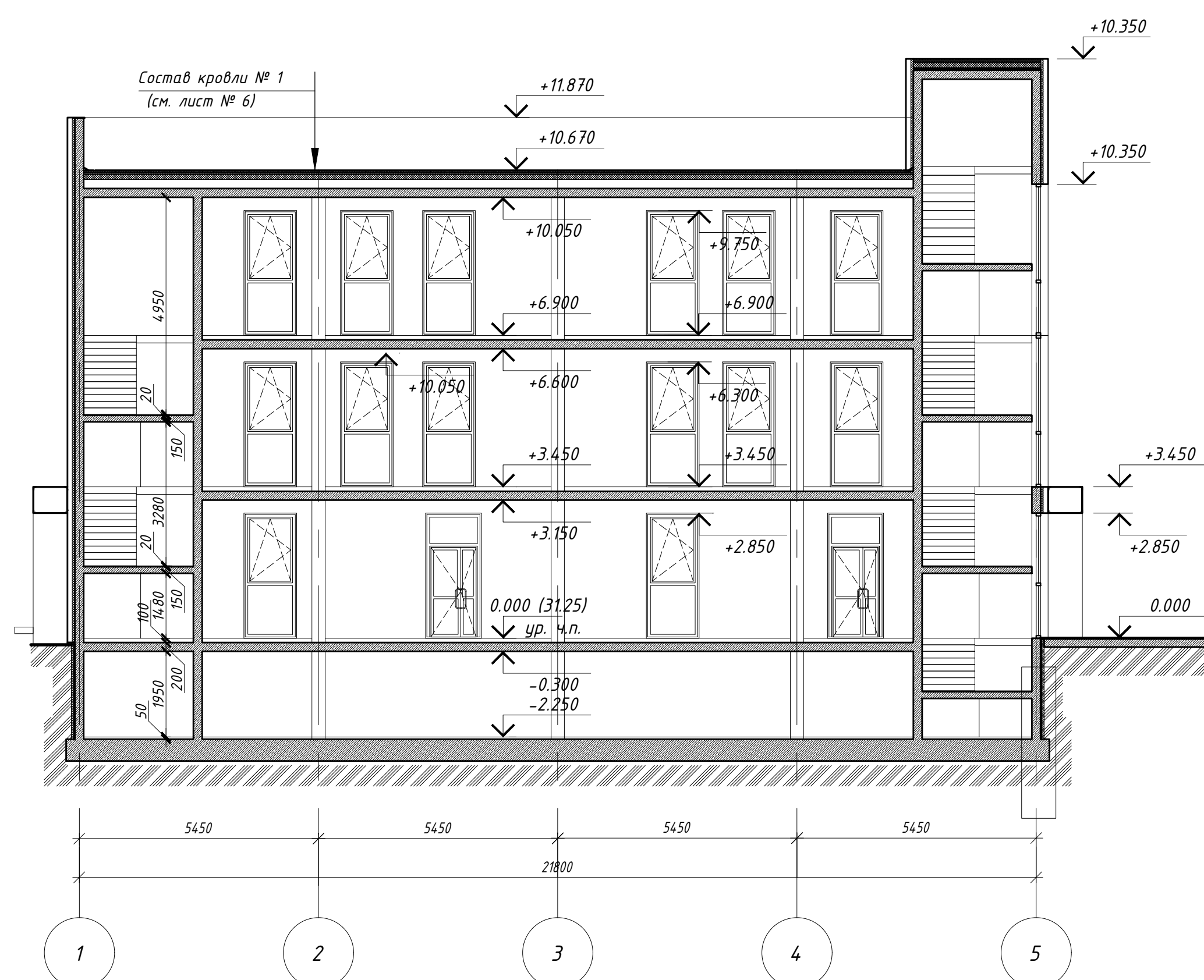

Разрез 3-3.

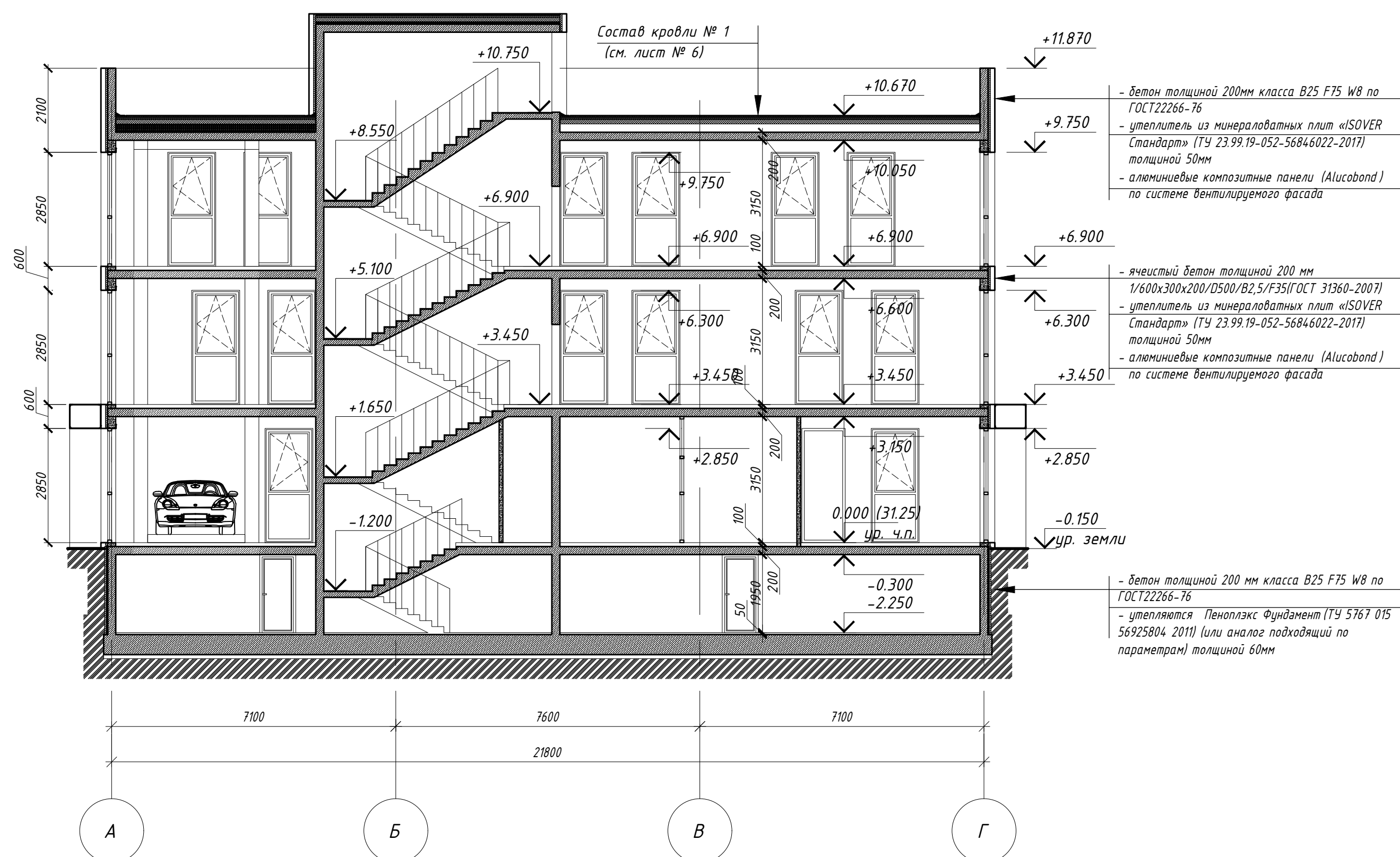

Фрагмент плана № 1 (см. л. 3)

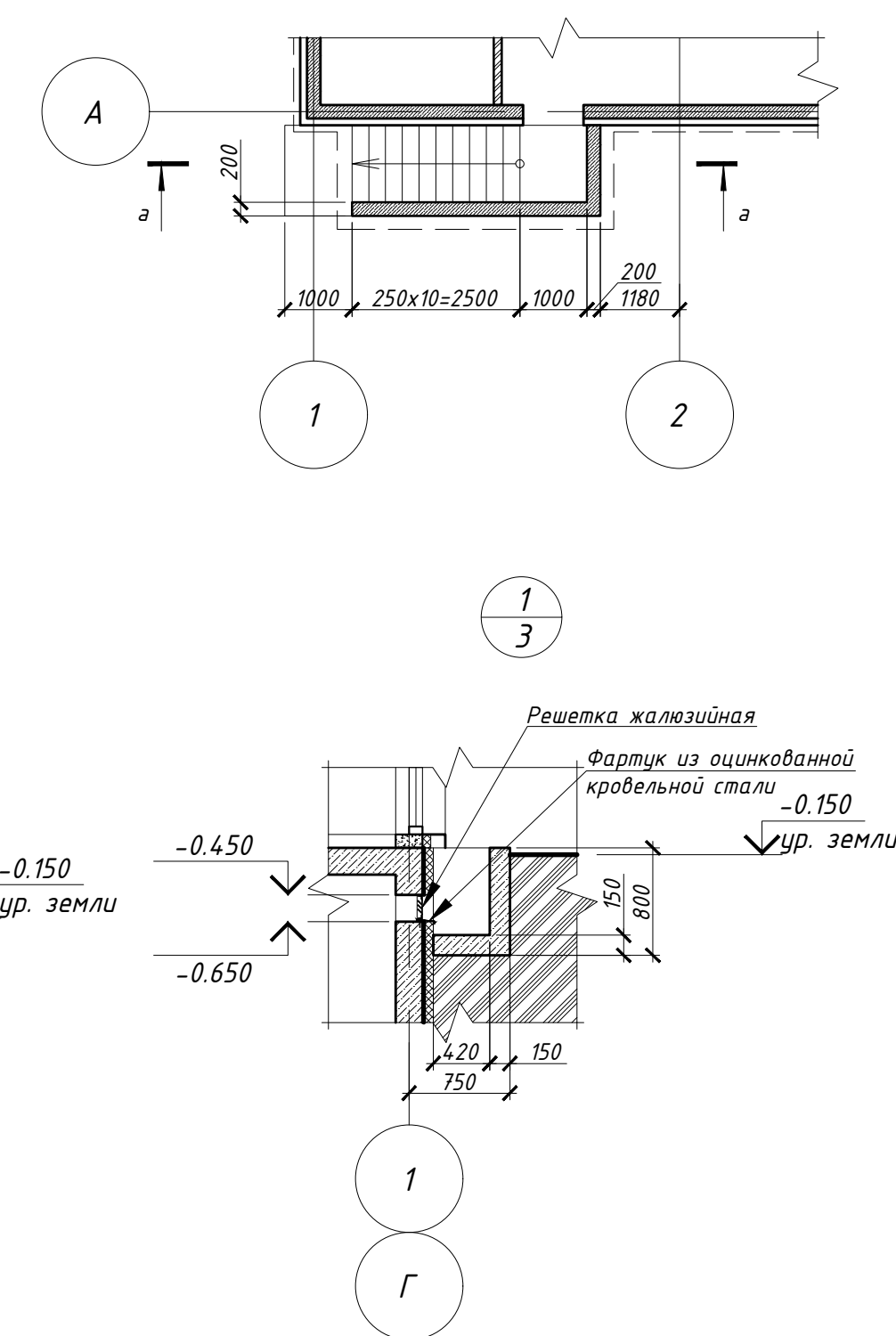
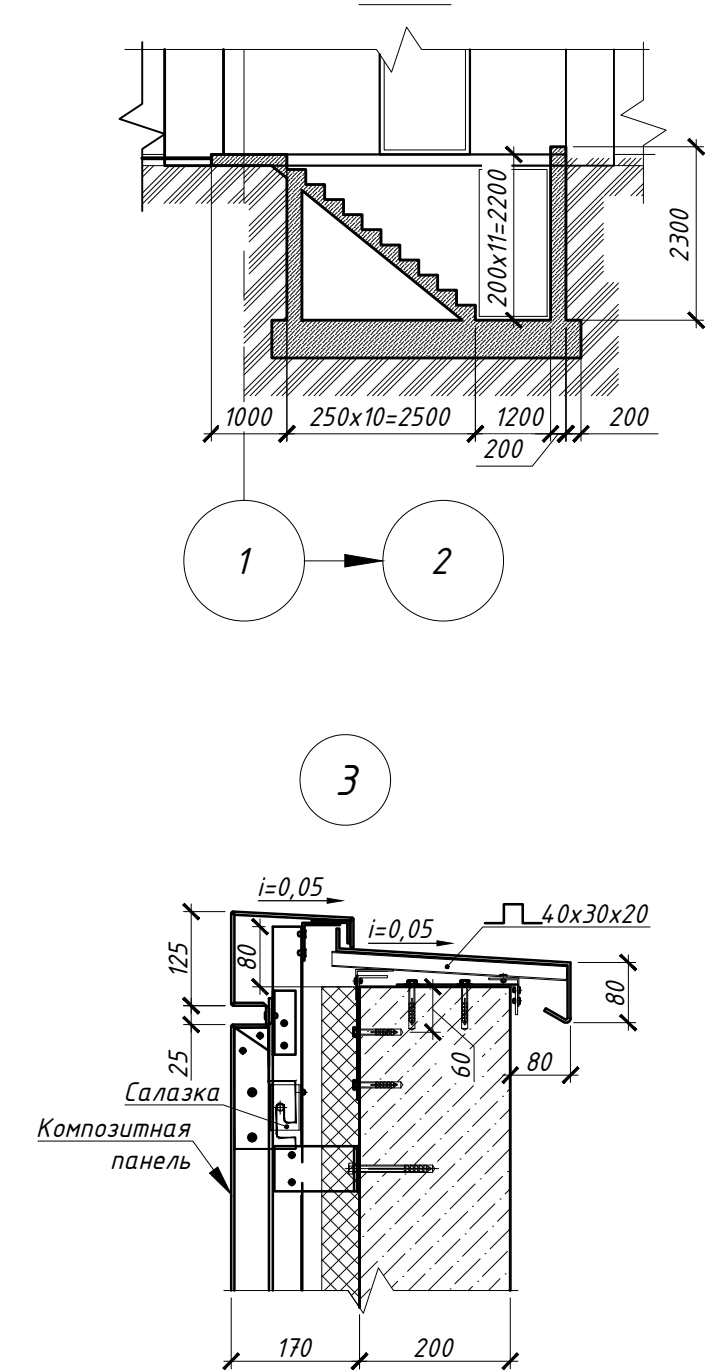
 a 

Разрез 2-2.

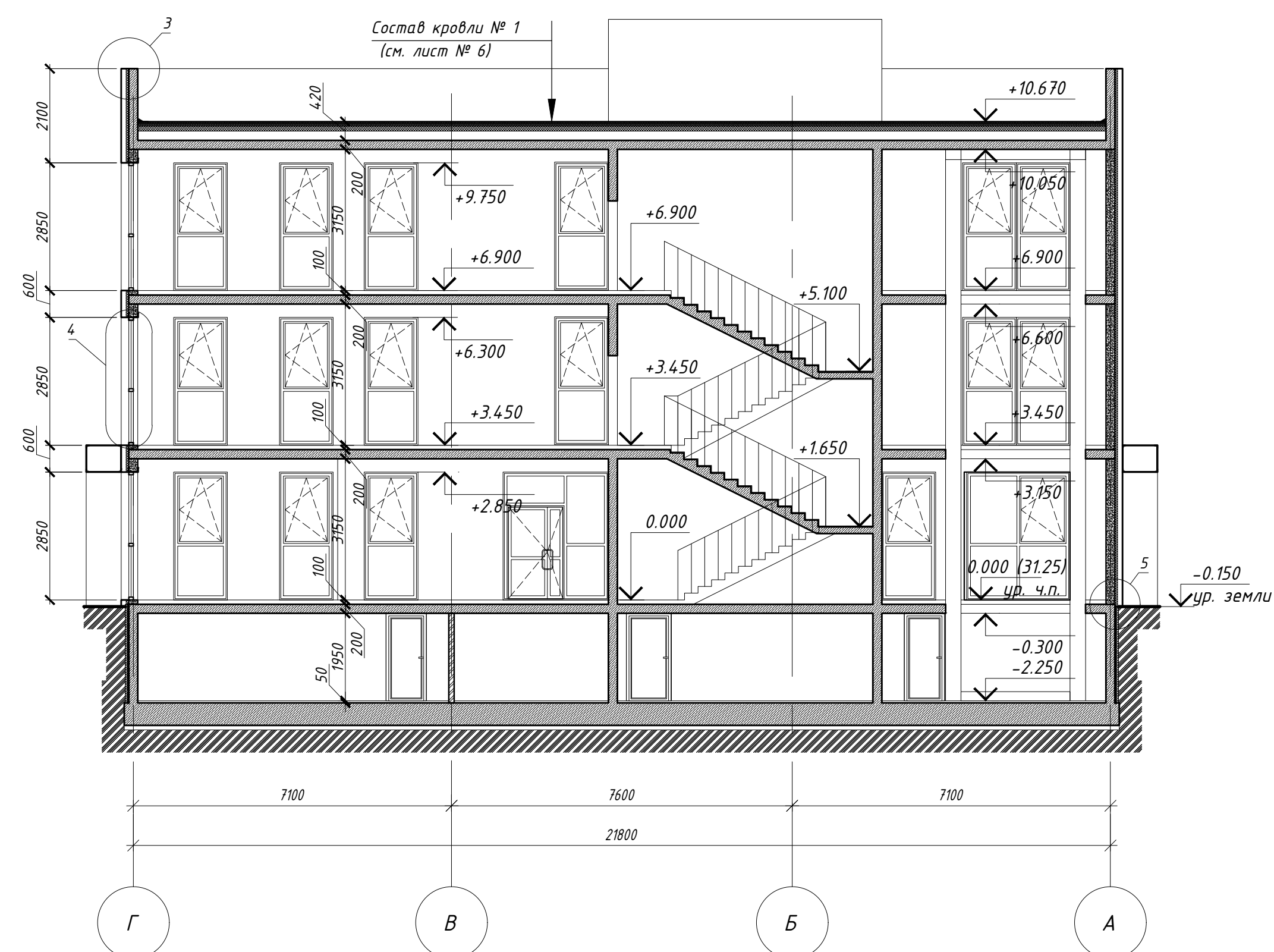

(

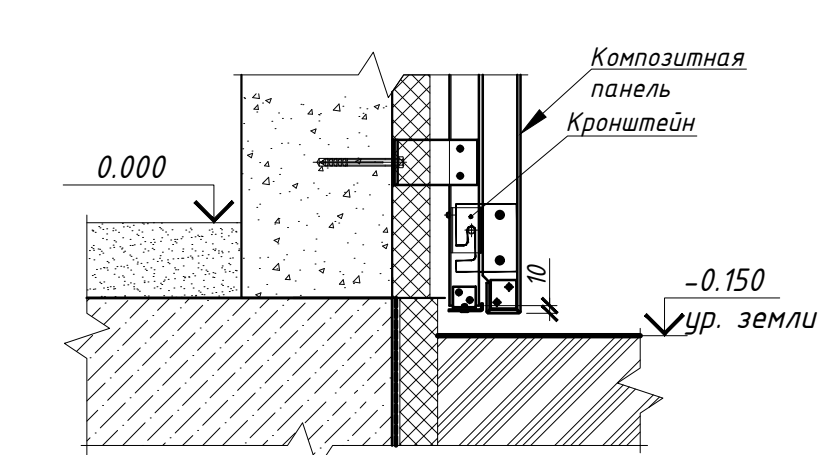

1. Данный лист смотреть совместно с планами этажей.
2. Состав кровли даны на листе 6.
3. Наружные стены и парапет – Алюминиевые композитные панели (Alucobond);

Условные обозначения:

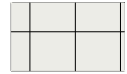
	- Алюминиевые композитные панели (Alucobond)
---	--

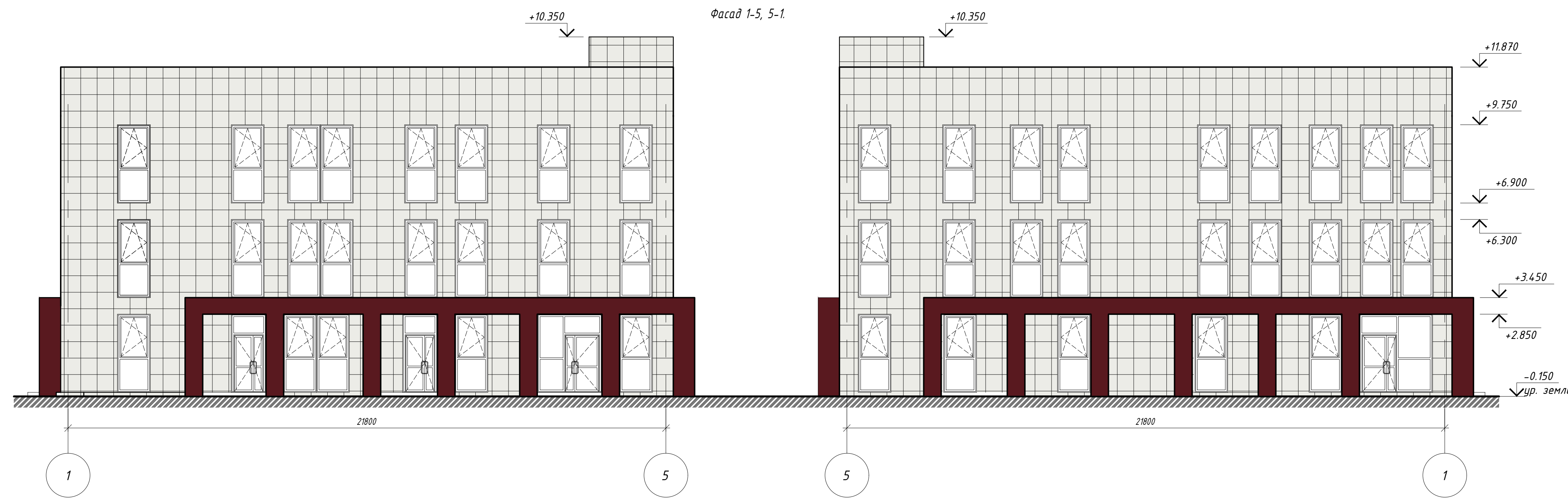

Фасад Г-А.



Фасад А-Г.

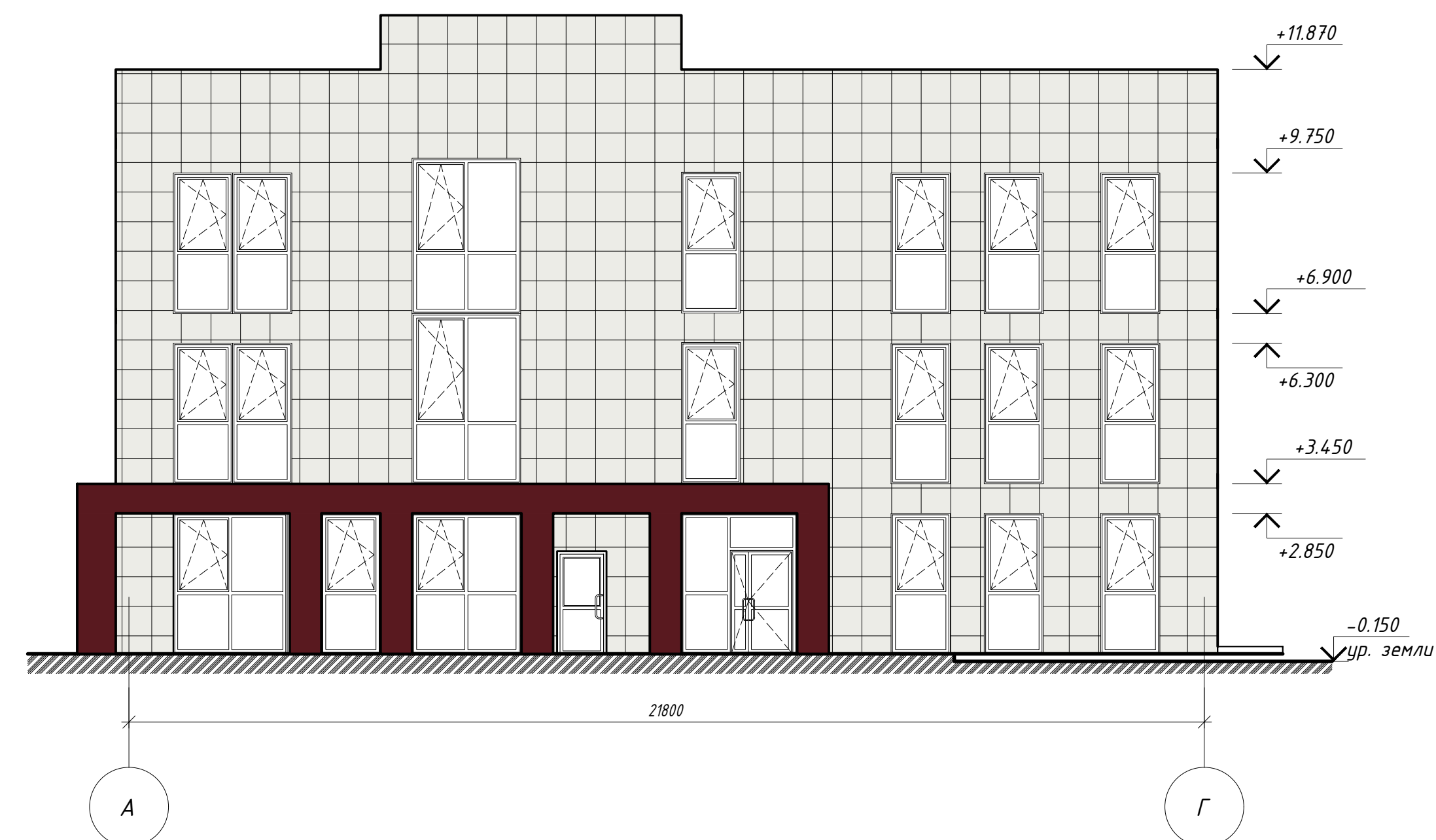

Фасада Г-А.



Фасад А-Г.



Условные обозначения:

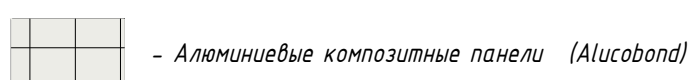

Кладочный план 1 этажа на отметке 0.000.

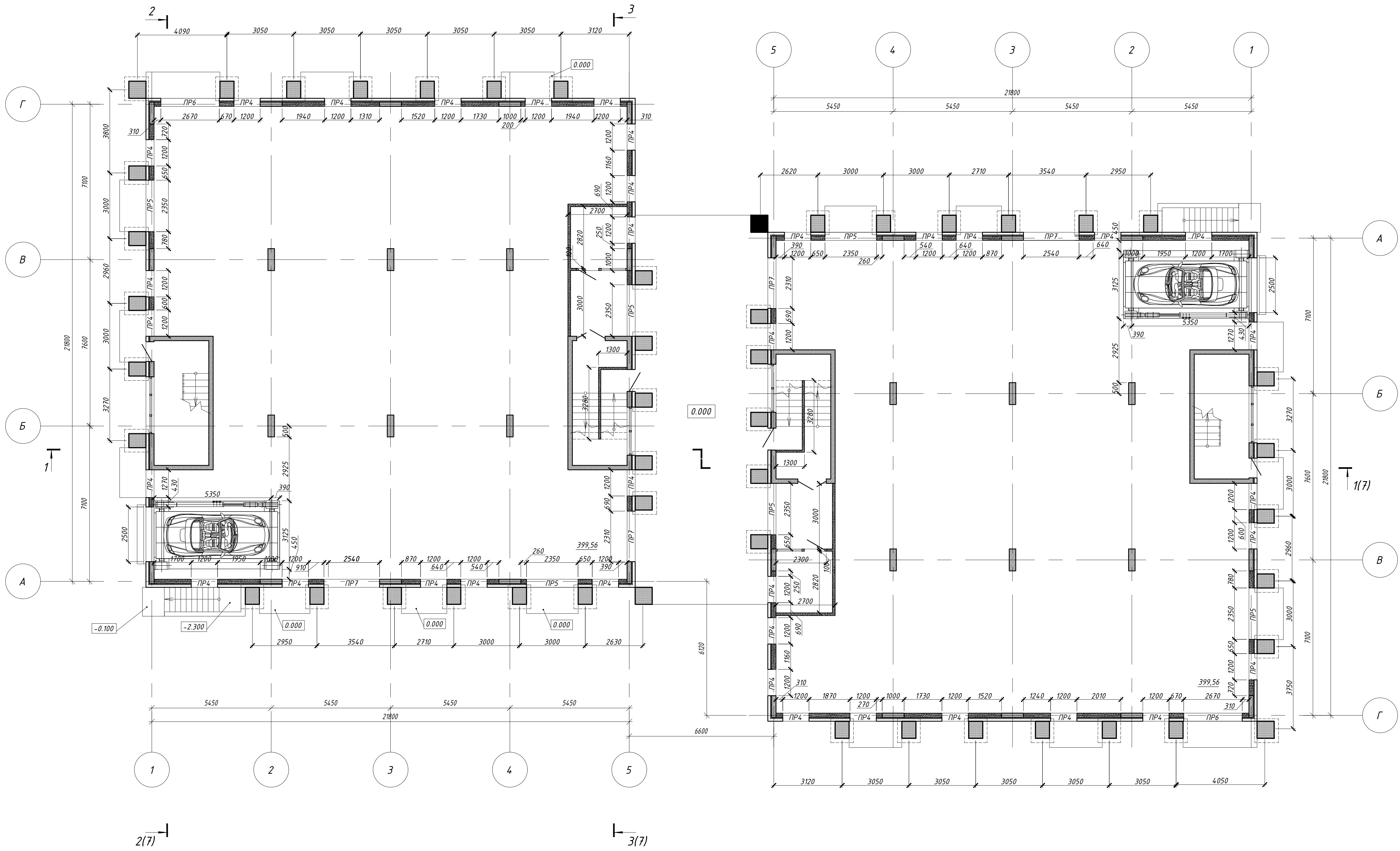

Условные обозначения:



- монолитный ж/б
- перегородки из газогребневых плит
- кирпичные перегородки
- утеплитель

ПР1 - маркировка перемычек

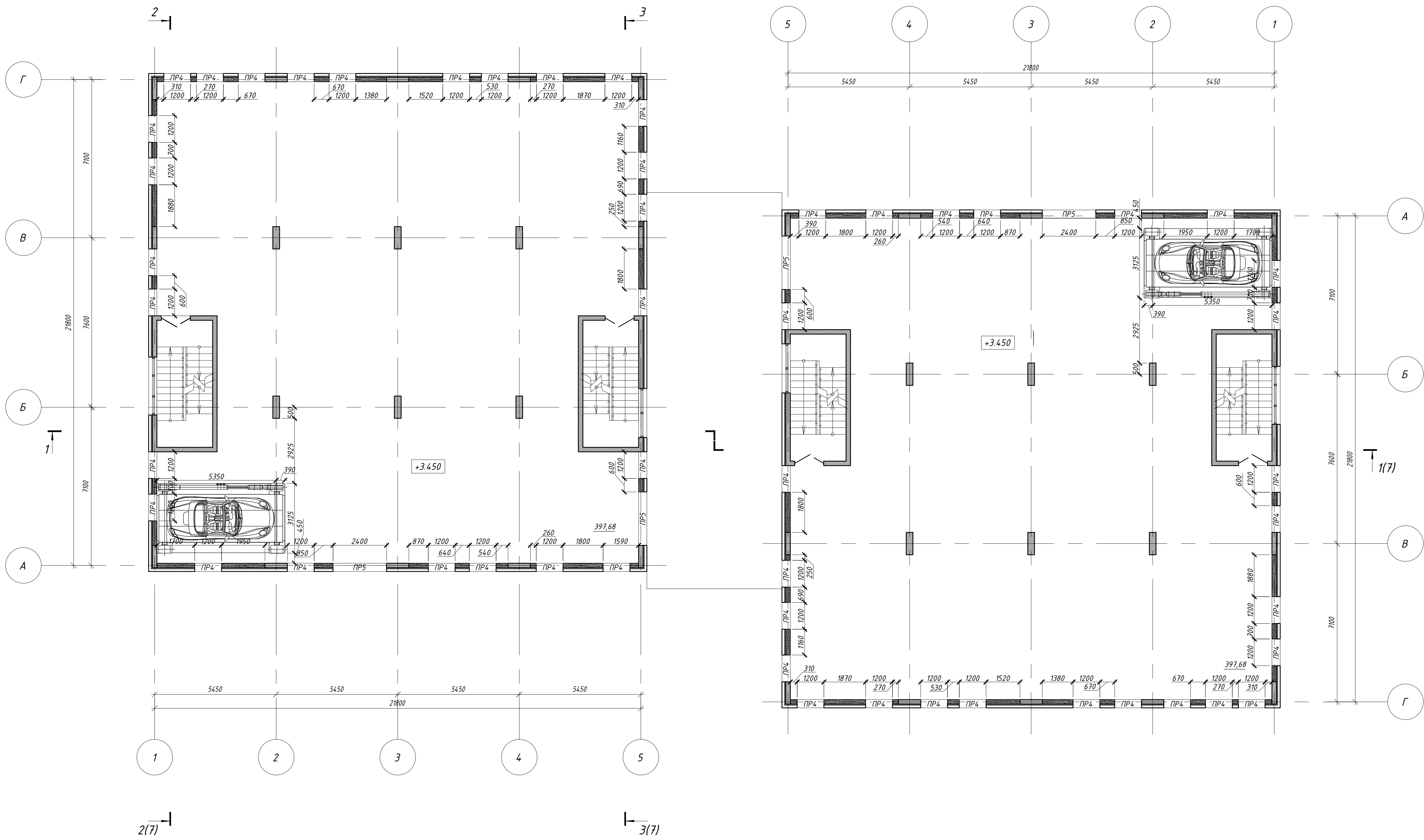
Кладочный план 2 этажа на отметке +3.450.

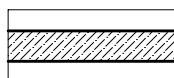
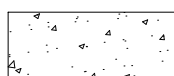

Условные обозначения :

-  - монолитный ж / б
-  - перегородки из пазогребневых плит
-  - кирпичные перегородки
-  - утеплитель

ПР1 - маркировка перемычек

Кладочный план 3 этажа на отметке +6.900.

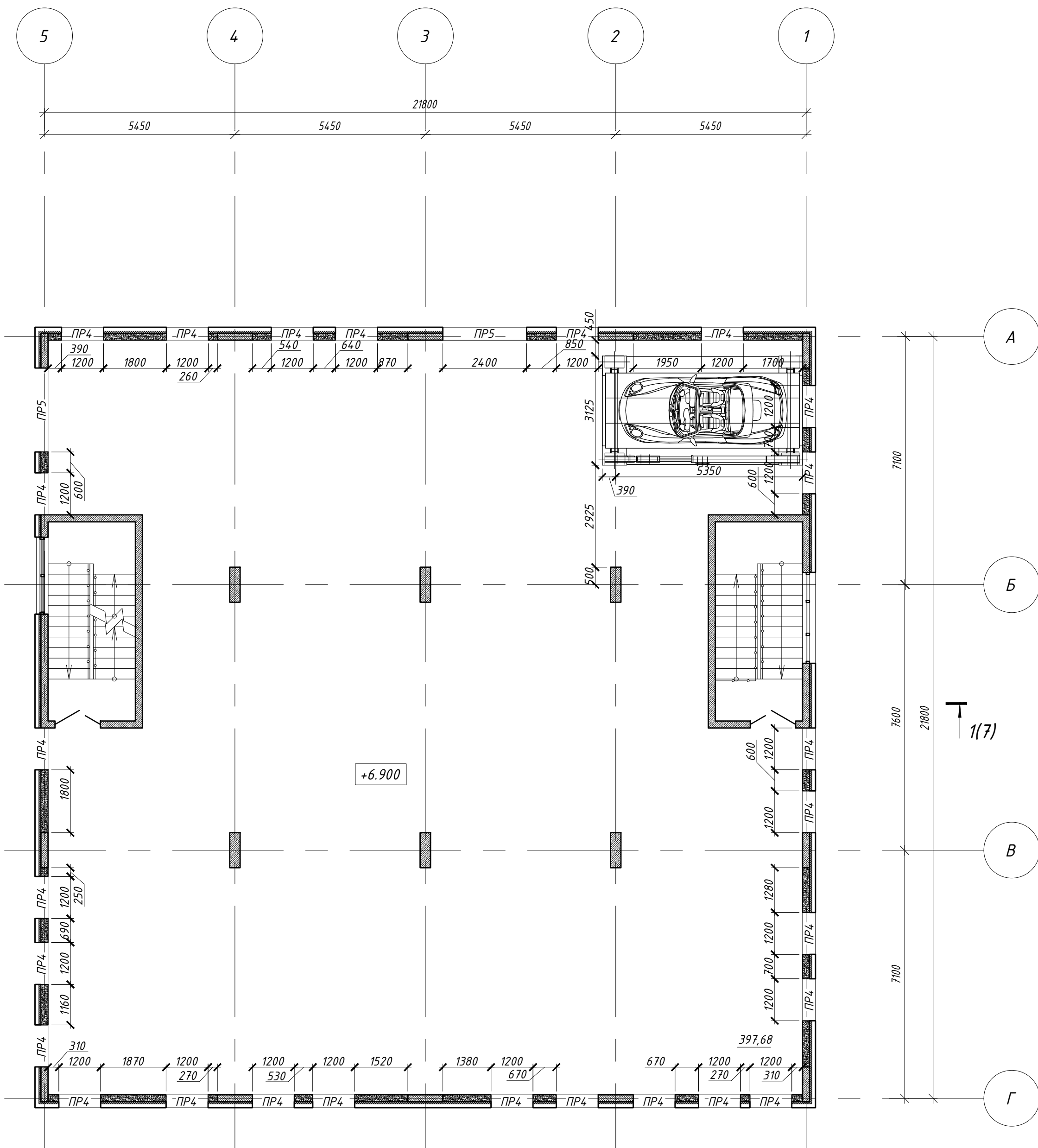
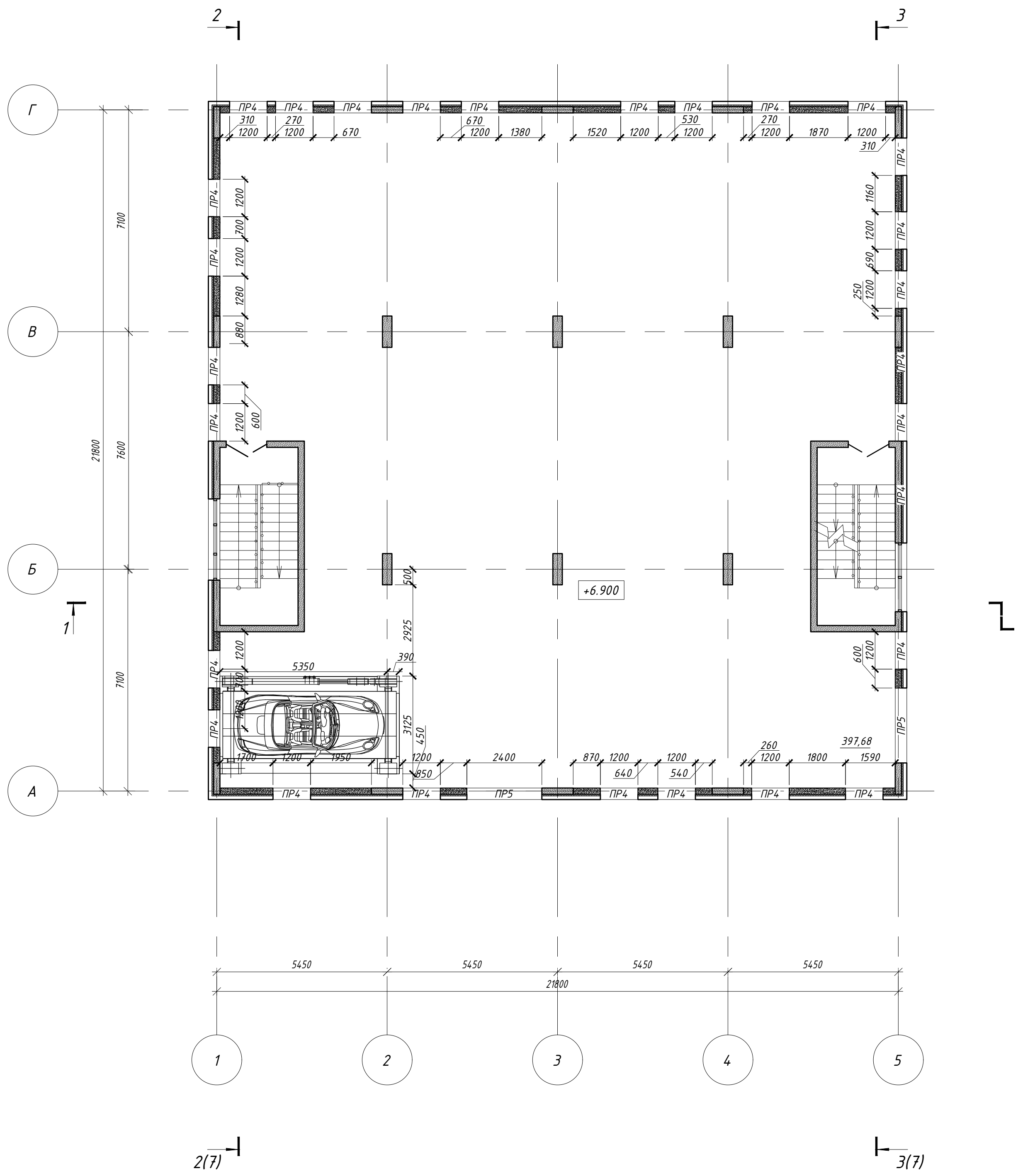

Условные обозначения:

- монолитный ж/б
- перегородки из газогребневых плит
- кирпичные перегородки
- утеплитель

ПР1 - маркировка перемычек

Инв. N док.

Подпись и дата

Взам. инв. N

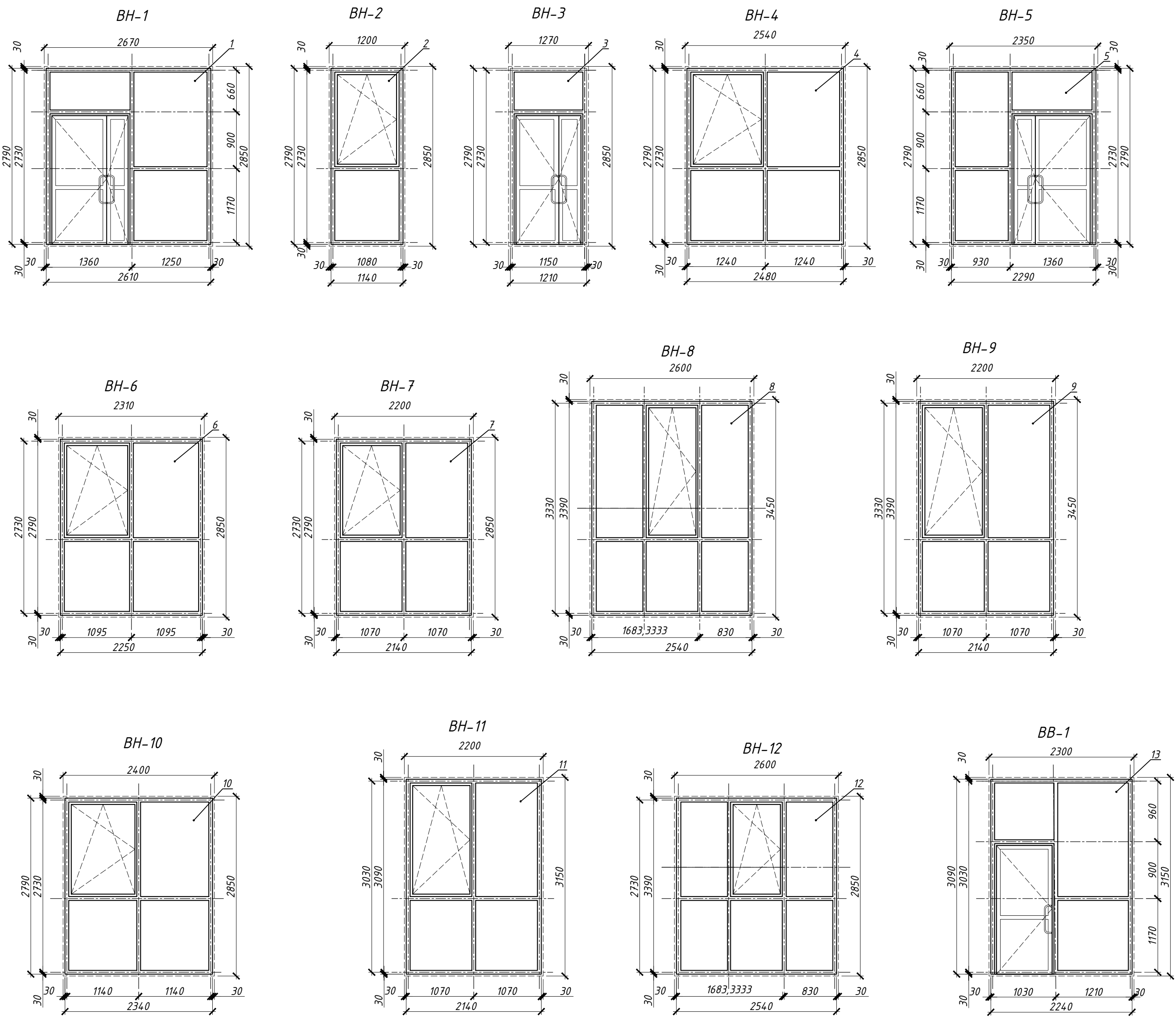

Спецификация элементов заполнения оконных проёмов

Поз.	Обозначение	Наименование	Кол.	Масса, ед., кг	Примечание
		ВН-1 (2 места)			
1	Индивидуальное изготовление	Витраж наружный 2670х2850(н)	1		
		ВН-2 (138 мест)			
2	Индивидуальное изготовление	Витраж наружный 1200х2850(н)	1		
		ВН-3 (2 места)			
3	Индивидуальное изготовление	Витраж наружный 1270х2850(н)	1		
		ВН-4 (2 места)			
4	Индивидуальное изготовление	Витраж наружный 2540х2850(н)	1		
		ВН-5 (6 мест)			
5	Индивидуальное изготовление	Витраж наружный 2350х2850(н)	1		
		ВН-6 (2 места)			
6	Индивидуальное изготовление	Витраж наружный 2310х2850(н)	1		
		ВН-7 (2 места)			
7	Индивидуальное изготовление	Витраж наружный 2200х2850(н)	1		
		ВН-8 (4 места)			
8	Индивидуальное изготовление	Витраж наружный 2600х3450(н)	1		
		ВН-9 (2 места)			
9	Индивидуальное изготовление	Витраж наружный 2200х3450(н)	1		
		ВН-10 (8 мест)			
10	Индивидуальное изготовление	Витраж наружный 2400х2850(н)	1		
		ВН-11 (2 места)			
11	Индивидуальное изготовление	Витраж наружный 2200х3150(н)	1		
		ВН-12 (2 места)			
12	Индивидуальное изготовление	Витраж наружный 2600х2850(н)	1		
		ВВ-1 (2 места)			
13	Индивидуальное изготовление	Витраж внутренний 2300х3150(н)	1		

Инв. N док.	Подпись и дата	Взам. инв. N

