





- Примечание:**
1. За отм. 0.000 принята отметка пола первого этажа, что соответствует абсолютной отметке 221,1
 2. Спецификацию дверных проемов см. лист
 3. Спецификацию оконных проемов см. лист
 - 4.

-  Декоративная штукатурка белого цвета
-  Декоративная штукатурка цвет сетлая охра
-  Фасадная плитка под декий камень

						001-21-AP			
						ул. Фрунзе, 5-м, п. Ленино, Ленинского района, Р. Крым			
Изм.	Кол.уч.	Лист	№Док.	Подп.	Дата	МАГАЗИН (строительство)	Стадия	Лист	Листов

ГИП									
Разраб									
Проверил									
						Фасад А-Е М 1:200 Фасад 1-7 М 1:200	ООО "ИнженерСервис" п. Ленино, 2021		

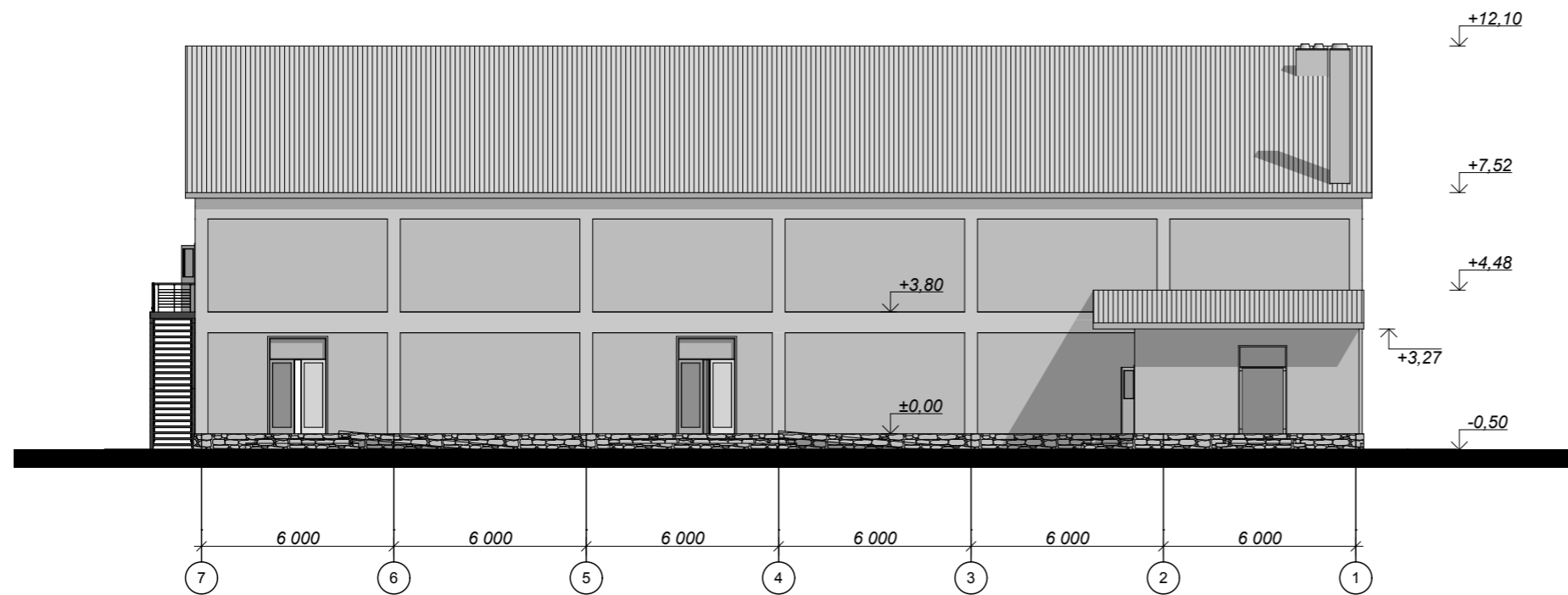

Примечание:

1. За отм. 0.000 принята отметка пола первого этажа, что соответствует абсолютной отметке 22,5 м
2. Ведомость наружной отделки см. лист
3. Спецификацию дверных проемов см. лист
4. Спецификацию оконных проемов см. лист

						001-21-AP			
						ул. Фрунзе, 5-м, п. Ленино, Ленинского района, Р. Крым			
Изм.	Кол.уч	Лист	№Док.	Подп.	Дата	МАГАЗИН (строительство)	Стадия	Лист	Листов

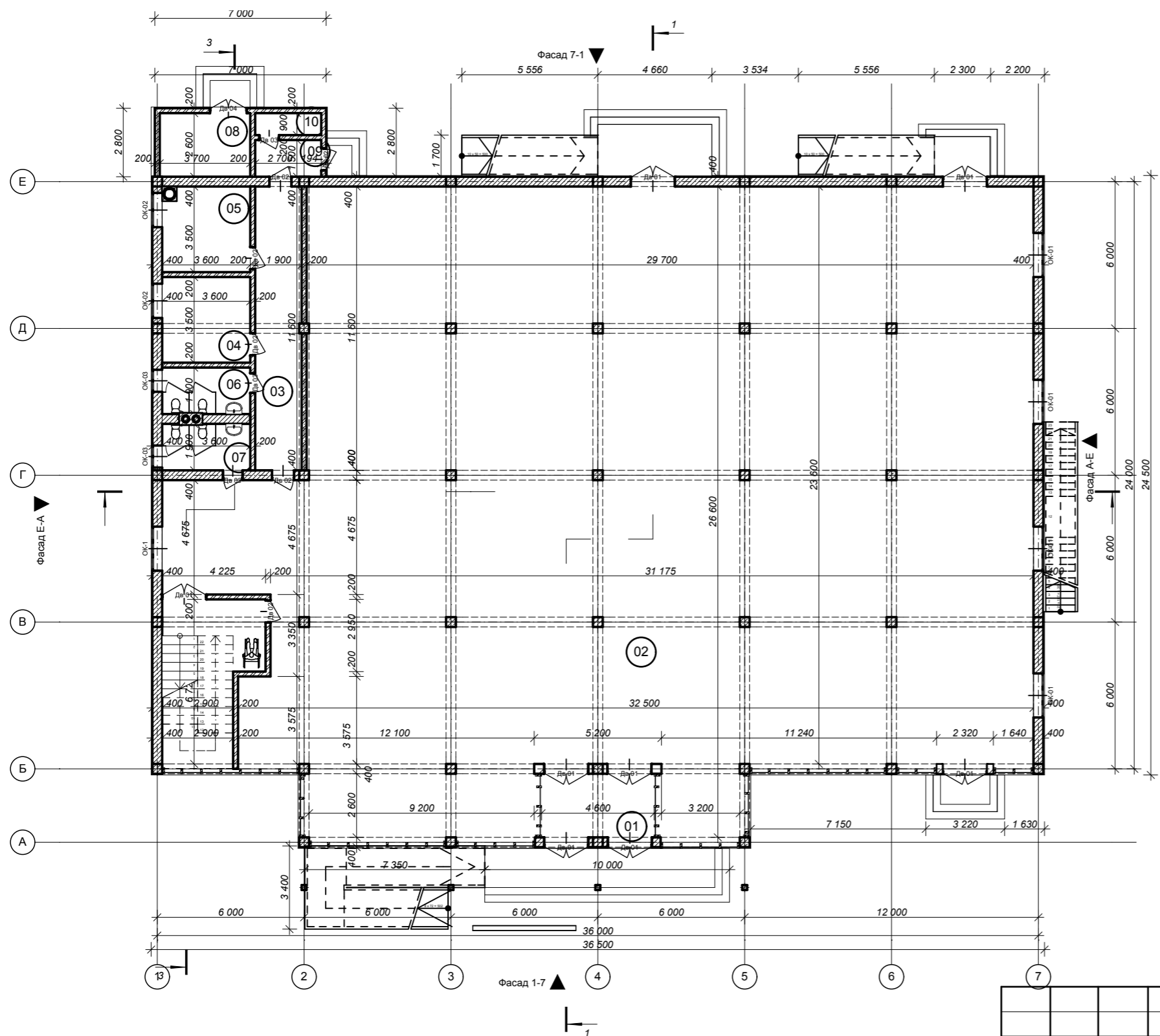

						Фасад 7-1М 1:200 Фасад Е-А М 1:200	ООО "ИнженерСервис" п. Ленино, 2021		



Экспликация помещений

№ пом.	Наименование	Площадь
01	тамбур	11,96
02	торговый зал	783,48
03	коридор	22,00
04	административное помещение	12,60
05	бытовое помещение	12,24
06	туалет	6,84
07	туалет	6,84
08	котельная	9,62
09	тамбур	4,03
10	щитовая	2,43
11	Лестница	23,86
Общая площадь		895,91 м ²

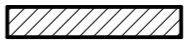
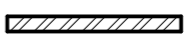
УСЛОВНЫЕ ОБОЗНАЧЕНИЯ

-  газобетон 400мм
-  газобетон 200мм
-  ЖБ колонна

- Примечание:**
1. За отм. 0.000 принята отметка пола первого этажа, что соответствует абсолютной отметке 22,5 м
 2. Ведомость наружной отделки см. лист
 3. Спецификацию дверных проемов см. лист
 4. Спецификацию оконных проемов см. лист

						001-21-AP			
						ул. Фрунзе, 5-м, п. Ленино, Ленинского района, Р. Крым			
Изм.	Кол.уч.	Лист	№Док.	Подп.	Дата	МАГАЗИН (строительство)	Стадия	Лист	Листов
							П	---	
ГИП				Васильев Ю.В.			План на отм. 0,00 М 1:200	ООО "ИнженерСервис" п. Ленино, 2021	
Разраб				Цой В.П.					
Проверил				Васильев Ю.В.					

Экспликация помещений

№ пом.	Наименование	Площадь
12	торговый зал	867,91
Общая площадь		867,91 м ²

ТЕХНИКО-ЭКОНОМИЧЕСКИЕ ПОКАЗАТЕЛИ

№ п./п.	Наименование	Показатель
1.	Площадь участка	4511,3м ²
2.	Площадь застройки выше отметки 0,00	962,8м ²
	Площадь застройки ниже отметки 0,00	1065,8 м ²
3.	общая площадь	1763,82м ²
4.	Расчетная площадь	1717,96м ²
5.	Этажность	2эт.
6.	Высота сооружения	12,10м
7.	Строительный объем	_____м ³
	в том числе:	
	выше отметки 0.00	9363,23м ³
	ниже отметки 0.00	_____м ³
8.	Степень огнестойкости	III
9.	Класс конструктивной пожарной опасности	C0
10.	Класс функцон. пожарной опасности	Ф 3.1
11.	Количество рабочих мест	12

001-21-AP					
ул. Фрунзе, 5-м, п. Ленино, Ленинского района, Р. Крым					
Изм.	Кол.уч.	Лист	№Док.	Подп.	Дата
ГИП	Васильев Ю.В.				
Разраб	Цой В.П.				
проверил	Васильев Ю.В.				
МАГАЗИН (строительство)					Стадия
План на отм. 3,80 М 1:200					Лист
ООО "ИнженерСервис"					Листов
п. Ленино, 2021					---

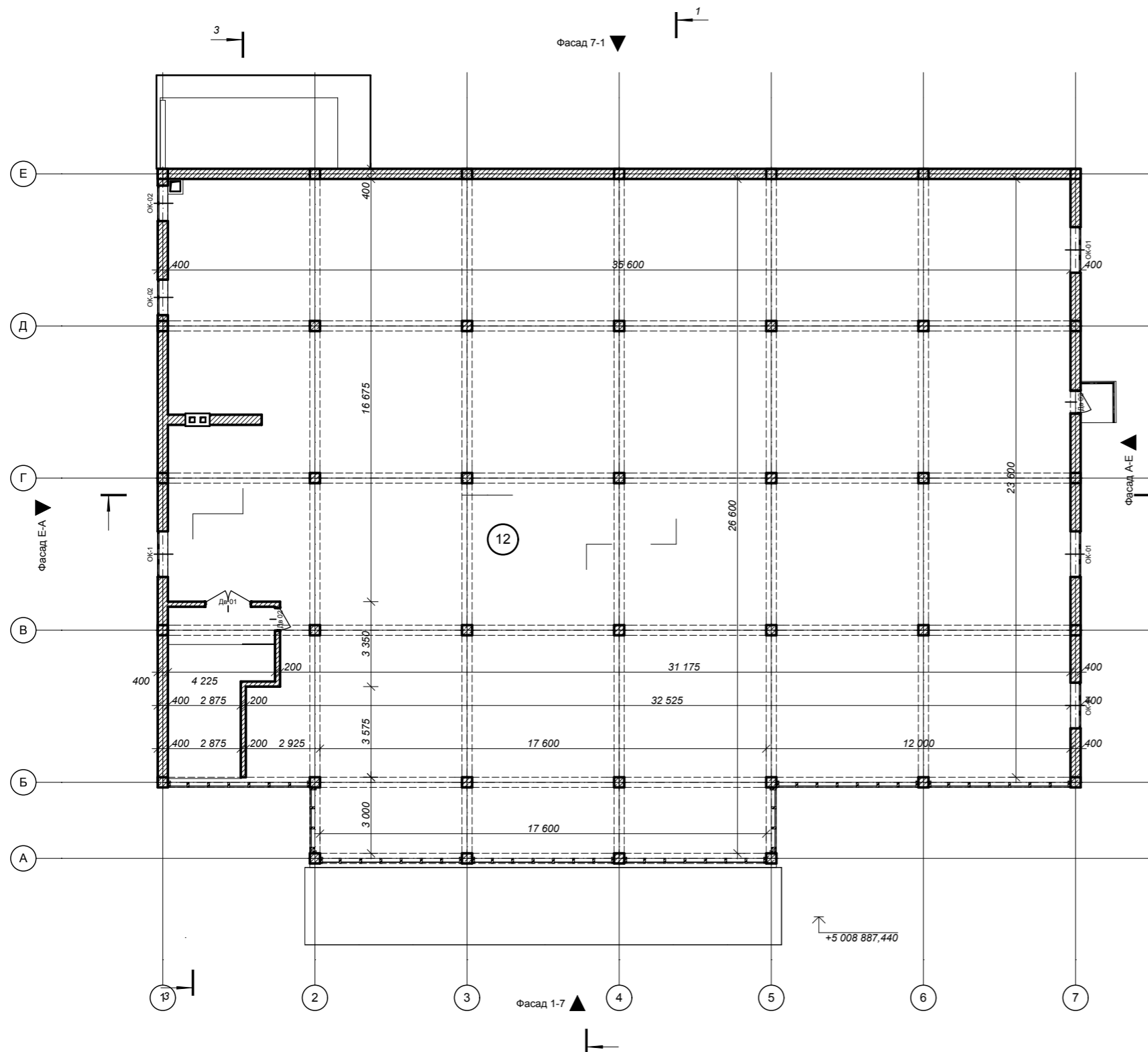

Примечание:

1. За отм. 0.000 принята отметка пола первого этажа.
2. Разрез 1-1 см.лист
3. Разрез 2-2 см.лист
4. Разрез 3-3 см.лист

УСЛОВНЫЕ ОБОЗНАЧЕНИЯ

- | | |
|--|-----------------|
| | газобетон 400мм |
| | газобетон 200мм |
| | ЖБ колонна |

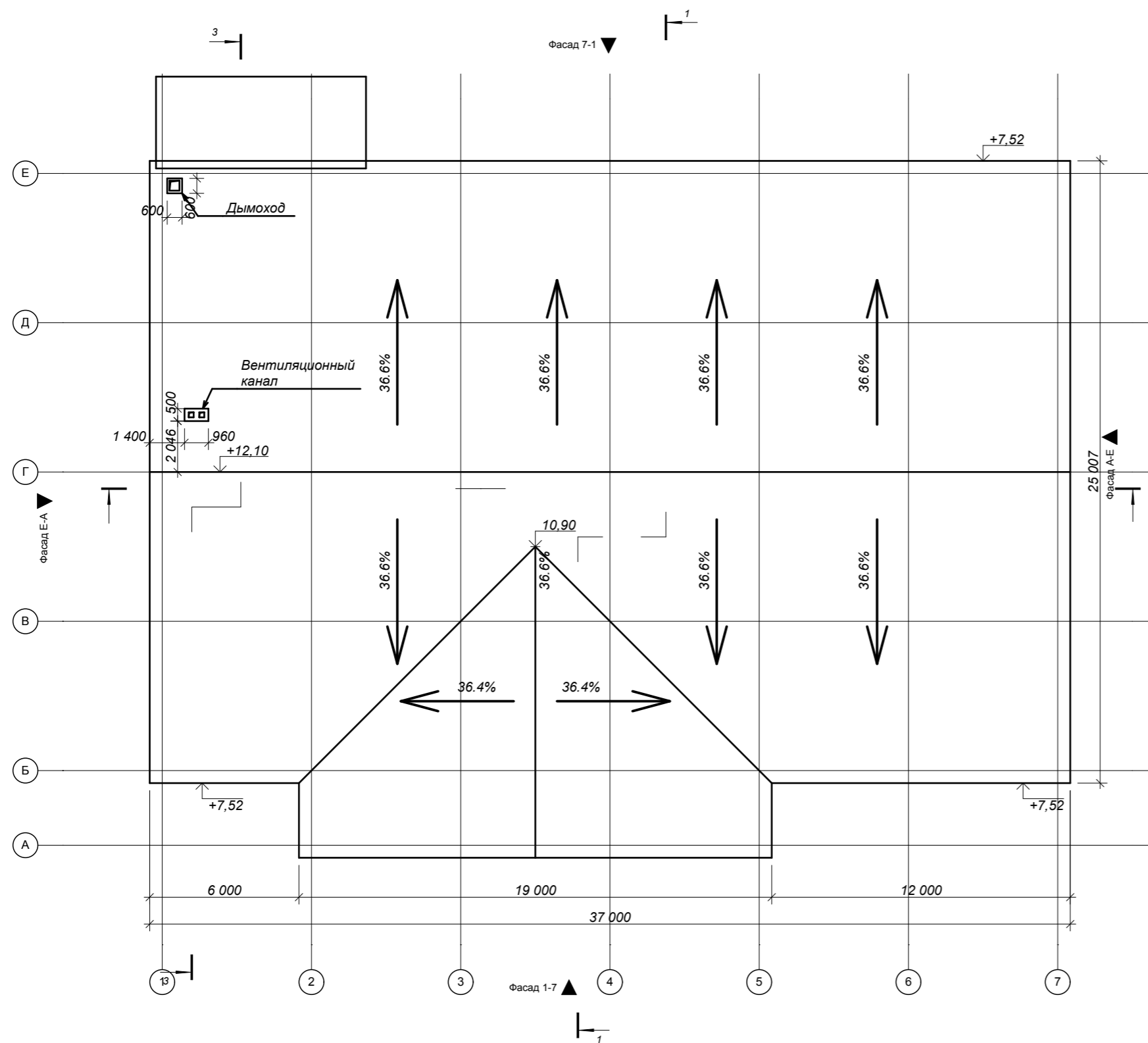

Примечание:

1. За отм. 0.000 принята отметка пола первого этажа.
2. Разрез 1-1 см.лист
3. Разрез 2-2 см.лист
4. Разрез 3-3 см.лист

						001-21-AP			
						ул. Фрунзе, 5-м, п. Ленино, Ленинского района, Р. Крым			
Изм.	Кол.уч	Лист	№Док.	Подп.	Дата	МАГАЗИН (строительство)	Стадия	Лист	Листов

ГИП									
Разраб									
проверил									
						План кровли	ООО "ИнженерСервис" п. Ленино, 2021		



- 1 -антискользящая керамическая плитка,устойчивая к механическим воздействиям.8мм.
 -клеящий раствор 7мм.
 -грунтовка глубокого проникновения
 -выравнивающая стяжка из цементно-песчаного раствора 53мм
 -гидроизоляция слой рубероида на мастике 2мм
 -плита перекрытия 230мм.
- 2 -антискользящая керамическая плитка, устойчивая к механическим воздействиям.8мм.
 -клеящий раствор 7мм.
 -грунтовка глубокого проникновения
 -выравнивающая стяжка из цементно-песчаного раствора 20 мм
 -плита перекрытия 215мм.

Примечание:
 1. За отм. 0.000 принята отметка пола первого этажа, что соответствует абсолютной отметке 22,5 м

						001-21-AP			
						ул. Фрунзе, 5-м, п. Ленино, Ленинского района, Р. Крым			
Изм.	Кол.уч	Лист	№Док.	Подп.	Дата	МАГАЗИН (строительство)	Стадия	Лист	Листов

ГИП		Васильев Ю.В.							
Разраб		Цой В.П.							
Проверил		Васильев Ю.В.							
						Разрез 1-1 М 1:100	ООО "ИнженерСервис" п. Ленино, 2021		

- 1
- антискользящая керамическая плитка, устойчивая к механическим воздействиям. 8мм.
 - клеящий раствор 7мм.
 - грунтовка глубокого проникновения
 - выравнивающая стяжка из цементно-песчаного раствора 53мм
 - гидроизоляция слой рубероида на мастике 2мм
 - плита перекрытия 230мм.

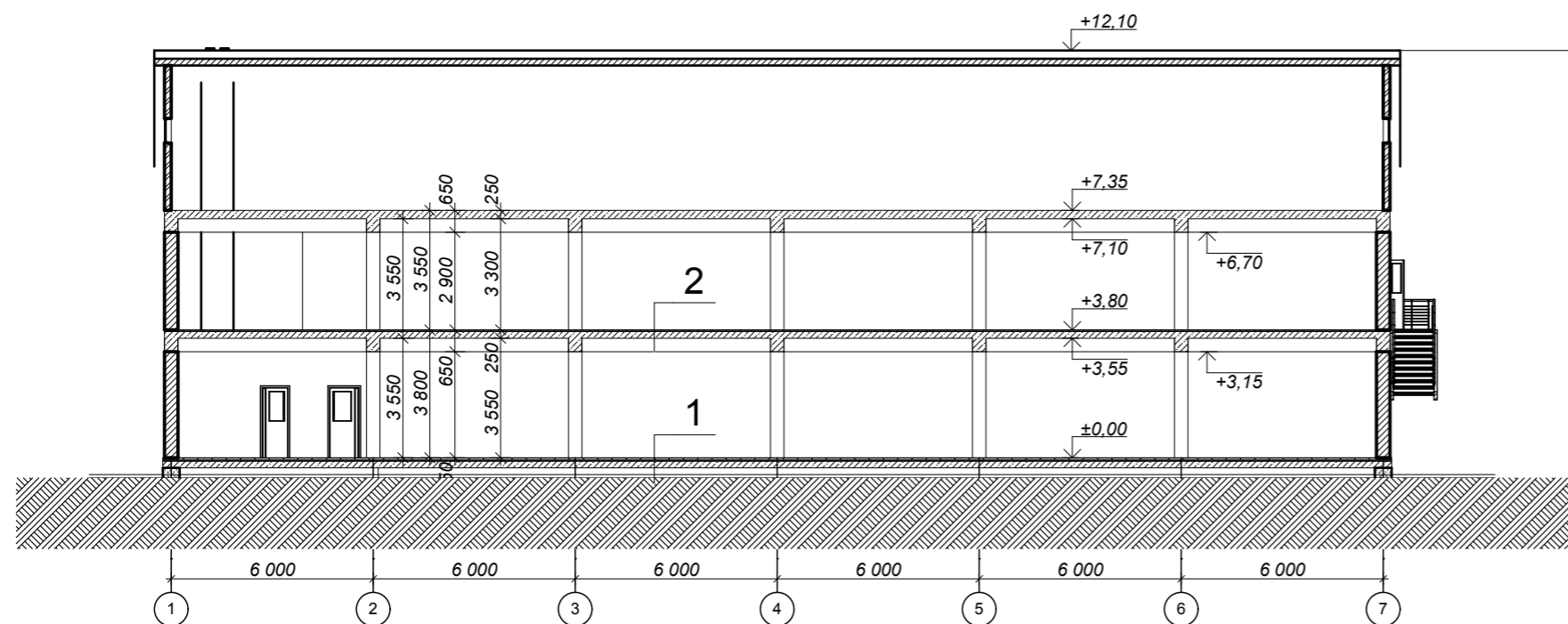
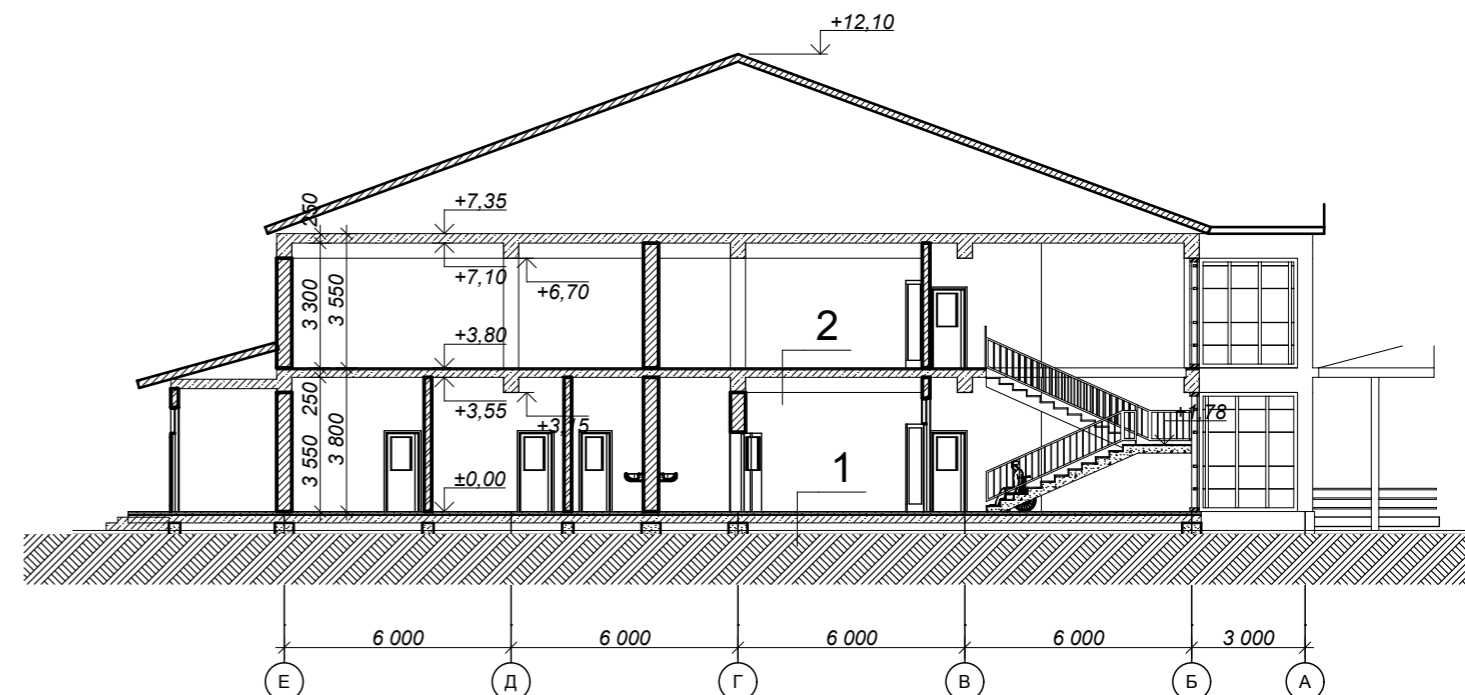

- 2
- антискользящая керамическая плитка, устойчивая к механическим воздействиям. 8мм.
 - клеящий раствор 7мм.
 - грунтовка глубокого проникновения
 - выравнивающая стяжка из цементно-песчаного раствора 20 мм
 - плита перекрытия 215мм.

Примечание:

1. За отм. 0.000 принята отметка пола первого этажа, что соответствует абсолютной отметке 22,5 м

						001-21-AP			
						ул. Фрунзе, 5-м, п. Ленино, Ленинского района, Р. Крым			
Изм.	Кол.уч.	Лист	№Док.	Подп.	Дата	МАГАЗИН (строительство)	Стадия	Лист	Листов

ГИП		Васильев Ю.В.					Разрез 2-2 М 1:200 Разрез 3-3М 1:200	ООО "ИнженерСервис" п. Ленино, 2021	
Разраб		Цой В.П.							
Проверил		Васильев Ю.В.							

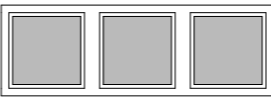
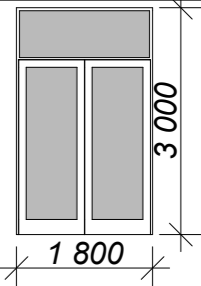
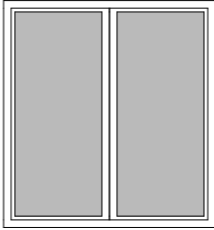
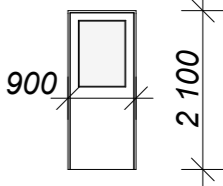
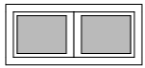
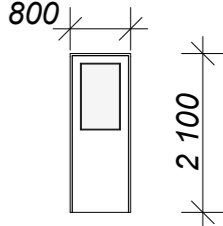
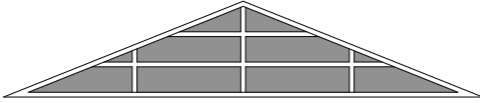
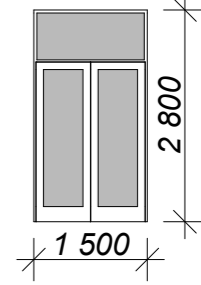
ВЕДОМОСТЬ ЗАПОЛНЕНИЯ ОКОННЫХ ПРОЕМОВ					ВЕДОМОСТЬ ЗАПОЛНЕНИЯ ДВЕРНЫХ ПРОЕМОВ				
Маркировка проема	Размер проема	высота подоконника	Количество	Эскиз заполнения	Маркировка проема	Размер проема	Размеры блока	Количество	Эскиз заполнения
Ок-01	1800 x 600	1700	9		ДВ-01	1,80 x 3,00	1,80 x 3,00	9	
Ок-02	1400 x 1500	800	4		ДВ-02	0,90 x 2,10	0,90 x 2,10	7	
Ок-03	900 x 400	1900	2		ДВ-03	0,80 x 2,10	0,80 x 2,10	3	
ДВ-04	5000 x 1000	2000	3		ДВ-04	1,50 x 2,80	1,50 x 2,80	1	

						001-21-AP				
						<i>ул. Фрунзе, 5-м, п. Ленино, Ленинского района, Р. Крым</i>				
<i>Изм.</i>	<i>Кол.уч</i>	<i>Лист</i>	<i>№Док.</i>	<i>Подп.</i>	<i>Дата</i>					
						МАГАЗИН (строительство)		<i>Стадия</i>	<i>Лист</i>	<i>Листов</i>
						<i>ГИП</i> Васильев Ю.В.			---	
						<i>Разраб</i> Цой В.П.				
						<i>Проверил</i> Васильев Ю.В.				
						<i>Ведомость дверных проемов</i> <i>Ведомость оконных проемов</i>		ООО "ИнженерСервис" <i>п. Ленино, 2021</i>		

Ведомость полов

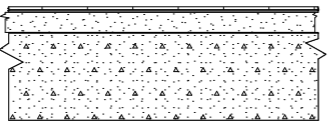
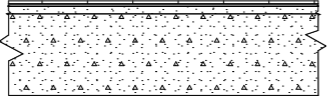
Номер помещения по проекту	Тип пола по проекту	Схема пола или тип пола по серии	Элементы пола и их толщина, мм	Площадь пола, м2
01, 02, 03, 04, 05, 06, 07, 08, 09, 10, 11	T-1		1.антискользящая керамическая плитка,устойчивая к механическим воздействиям.8мм. 2.клеящий раствор 7мм. 3.грунтовка глубокого проникновения 4.выравнивающая стяжка из цементно-песчаного раствора 53мм 5.гидроизоляция слой рубероида на мастике 2мм 6.плита перекрытия 230мм.	895,91
12	T-2		1.антискользящая керамическая плитка, устойчивая к механическим воздействиям.8мм. 2.клеящий раствор 7мм. 3.грунтовка глубокого проникновения 4.выравнивающая стяжка из цементно-песчаного раствора 20 мм 4.плита перекрытия 215мм.	867,62

ПЕРЕЧЕНЬ НОРМАТИВНЫХ ДОКУМЕНТОВ

Федеральный закон от 29. 12. 2004 г. N 190-ФЗ
 «Градостроительный кодекс Российской Федерации»
 Федеральный закон от 30.12.2009г. N384-ФЗ
 «Технический регламент безопасности зданий и сооружений»
 Федеральный закон от 22.07.2008 N 123-ФЗ «Технический регламент о требованиях пожарной безопасности»
 СП 42.13330.2016 Градостроительство. Планировка и застройка городских и сельских поселений
 СП 118.13330.2012 Общественные здания и сооружения
 СП 2.13130.2012 Системы противопожарной защиты. Обеспечение огнестойкости объектов защиты.
 СП 4.13130.2013 Системы противопожарной защиты. Ограничение распространения пожара на объектах защиты.
 СП 59.13330.2012. Свод правил. Доступность зданий и сооружений для маломобильных групп населения.
 СП 14.13330.2018 Строительство в сейсмических районах
 СП 131.13330.2012 Строительная климатология.
 СП 52.13330.2016 Естественное и искусственное освещение
 СП 20.13330.2011 Нагрузки и воздействия
 СП 17.13330.2011 Кровли
 СП 29.13330.2011 Полы
 ГОСТ Р. 21.1101- 2009 Основные требования к проектной и рабочей документации
 Положение о составе разделов проектной документации и требования к их содержанию, утвержденное Постановлением Правительства Российской Федерации от 16 февраля 2008 г. N 87

						001-21-AP			
						<i>ул. Фрунзе, 5-м, п. Ленино, Ленинского района, Р. Крым</i>			
Изм.	Кол.уч	Лист	№Док.	Подп.	Дата	МАГАЗИН (строительство)	Стадия	Лист	Листов

						Ведомость полов			