

Дизайн-проект дома



Павловская Слобода 2021 г.

Содержание проекта:

1. Титульный лист.
2. Оглавление.
3. План перепланировки (цокольный этаж).
4. План перепланировки (1 этаж).
5. План перепланировки (2 этаж).
6. Экспликация помещений (цокольный этаж).
7. Экспликация помещений (1 этаж).
8. Экспликация помещений (2 этаж).
9. План расстановки мебели (цокольный этаж).
10. План расстановки мебели (1 этаж).
11. План расстановки мебели (2 этаж).
12. План расстановки мебели с примерными размерами (цокольный этаж).
13. План расстановки мебели с примерными размерами (1 этаж).
14. План расстановки мебели с примерными размерами (2 этаж).
15. План размещения теплого пола (цокольный этаж).
16. План размещения теплого пола (1 этаж).
17. План размещения теплого пола (2 этаж).
18. План размещения теплого пола с размерами (цокольный этаж).
19. План размещения теплого пола с размерами (1 этаж).
20. План размещения теплого пола с размерами (2 этаж).
21. План размещения теплого пола с регуляторами (2 этаж).
22. План размещения регуляторов теплого пола (2 этаж).
23. План размещения электрофурнитуры (розетки) (цокольный этаж).
24. План размещения электрофурнитуры (розетки) (1 этаж).
25. План размещения электрофурнитуры (розетки) (2 этаж).
26. План размещения электрофурнитуры (выключатели) (цокольный этаж).
27. План размещения электрофурнитуры (выключатели) (1 этаж).
28. План размещения электрофурнитуры (выключатели) (2 этаж).
29. План размещения осветительных приборов (цокольный этаж).
30. План размещения осветительных приборов (1 этаж).
31. План размещения осветительных приборов (2 этаж).
32. План привязки электрофурнитуры и осв. приборов (цокольный этаж).
33. План привязки электрофурнитуры и осв. приборов (1 этаж).
34. План привязки электрофурнитуры и осв. приборов (2 этаж).
35. План кессонирования потолков (цокольный этаж).
36. План кессонирования потолков (1 этаж).
37. План кессонирования потолков (2 этаж).
38. План размещения потолочных карнизов (лепнины) (цокольный этаж).
39. План размещения потолочных карнизов (лепнины) (1 этаж).
40. План размещения потолочных карнизов (лепнины) (2 этаж).
41. План размещения деревянных покрытий потолка (1 этаж).
42. План размещения напольных покрытий (цокольный этаж).
43. План размещения напольных покрытий (1 этаж).
44. План размещения напольных покрытий (2 этаж).
45. План размещения чистовой отделки стен (цокольный этаж).
46. План размещения чистовой отделки стен (1 этаж).
47. План размещения чистовой отделки стен (2 этаж).
48. Развертка отделки стен (1 этаж).
49. Развертки стен (молдинги) (цокольный этаж).
50. Развертки стен (молдинги) (1 этаж).
51. Развертки стен (молдинги) (2 этаж).
52. Эскизы.

Перв. примен.

Справ.

Подп. и дата

Взам. инв. №

Инв. № дубл.

Подп. и дата

Инв. подл.



План перепланировки

(цокольный этаж)

				Лит.	Масса	Масштаб
Изм.	Лист	докум.	Подп.	Дата		
Разраб.						
Пров.						
Т.контр.					Лист	Листов
Н.контр.					3	72
Утв.						



Перв. примен.

Справ.

Подп. и дата

Инв. № дубл.

Взам. инв. №

Подп. и дата

Инв. подл.



План перепланировки

(1 этаж)

				Лит.	Масса	Масштаб
Изм.	Лист	докум.	Подп.	Дата		
Разраб.						
Пров.						
Т.контр.					Лист	Листов
Н.контр.					4	72
Утв.						



Перв. примен.

Справ.

Подп. и дата

Инв. № дубл.

Взам. инв. №

Подп. и дата

Инв. подл.

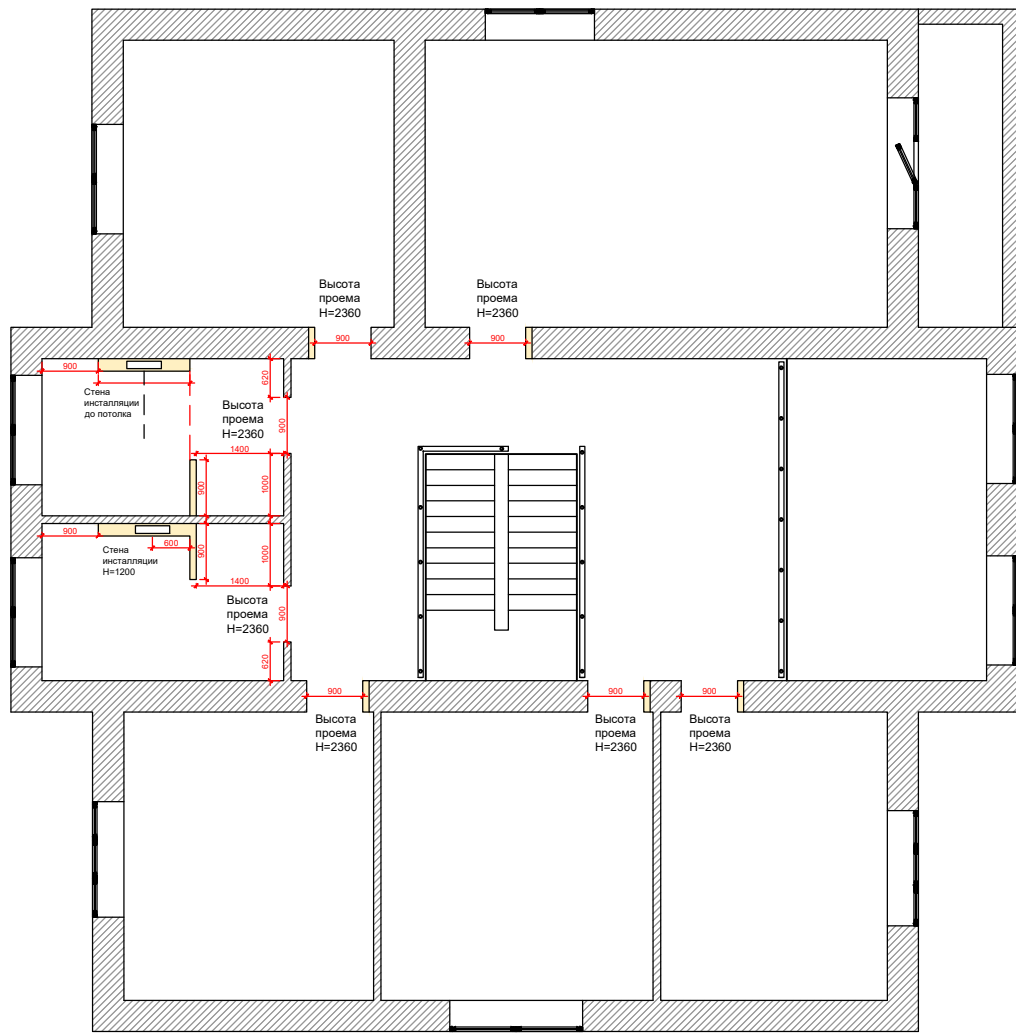

План перепланировки									
(2 этаж)									
				Лит.	Масса	Масштаб			
Изм.	Лист	докум.	Подп.	Дата					
Разраб.									
Пров.									
Т.контр.							Лист	Листов	
Н.контр.							5	72	
Утв.									



Перв. примен.

Справ.

Подп. и дата

Инв. № дубл.

Взам. инв. №

Подп. и дата

Инв. подл.



ЭКСПЛИКАЦИЯ ПОМЕЩЕНИЙ

№	Наименование	Площадь
1	Кладовая	5.1 м2
2	Постирочная	16.3 м2
3	Коридор	21.2 м2
4	Сан.узел	3.5 м2
5	Электрощитовая	3.9 м2
6	Бойлерная	20.8 м2
7	Комната отдыха (эскиз №4)	34.3 м2
8	Кабинет (эскиз №2)	23.7 м2
9	Гостевая спальня №1	25.4 м2
10	Гостевая спальня №2	17.3 м2
11	Спортзал (эскиз №3)	45.5 м2
12	Холл (эскиз №1)	37.5 м2
13	Л/К	8.9 м2
Общая		263.4 м2

Экспликация помещений

(цокольный этаж)

				Лит.	Масса	Масштаб
Изм.	Лист	докум.	Подп.	Дата		
Разраб.						
Пров.						
Т.контр.					Лист	Листов
Н.контр.					6	72
Утв.						



Перв. примен.

Справ.

Подп. и дата

Инв. № дубл.

Взам. инв. №

Подп. и дата

Инв. подл.



ЭКСПЛИКАЦИЯ ПОМЕЩЕНИЙ

№	Наименование	Площадь
1	Прихожая (эскиз №5)	9.4 м ²
2	Гардеробная	3.8 м ²
3	Коридор	8.7 м ²
4	Сан.узел №1	2.9 м ²
5	Гостевая спальня	12.7 м ²
6	Кладовая	3.9 м ²
7	Кухня (эскизы №6, 7, 8)	35.6 м ²
8	Столовая	24.4 м ²
9	Каминный зал (эскизы №9, 10)	35.2 м ²
10	Зона барбекю	25 м ²
11	Спальня (эскиз №13)	15.8 м ²
12	Сан.узел №2	6.3 м ²
13	Сан.узел №3 (эскиз №11)	5.6 м ²
14	Гостиная (эскиз №12)	24.3 м ²
15	Гардеробная	5.2 м ²
16	Детская (эскизы №14, 15)	21.5 м ²
17	Л/К	8.9 м ²
	Общая	249.2 м²

Экспликация помещений

(1 этаж)

				Лит.	Масса	Масштаб
Изм.	Лист	докум.	Подп.	Дата		
Разраб.						
Пров.						
Т.контр.					Лист	Листов
Н.контр.					7	72
Утв.						



Перв. примен.

Справ.

Подп. и дата

Инв. № дубл.

Взам. инв. №

Подп. и дата

Инв. подл.

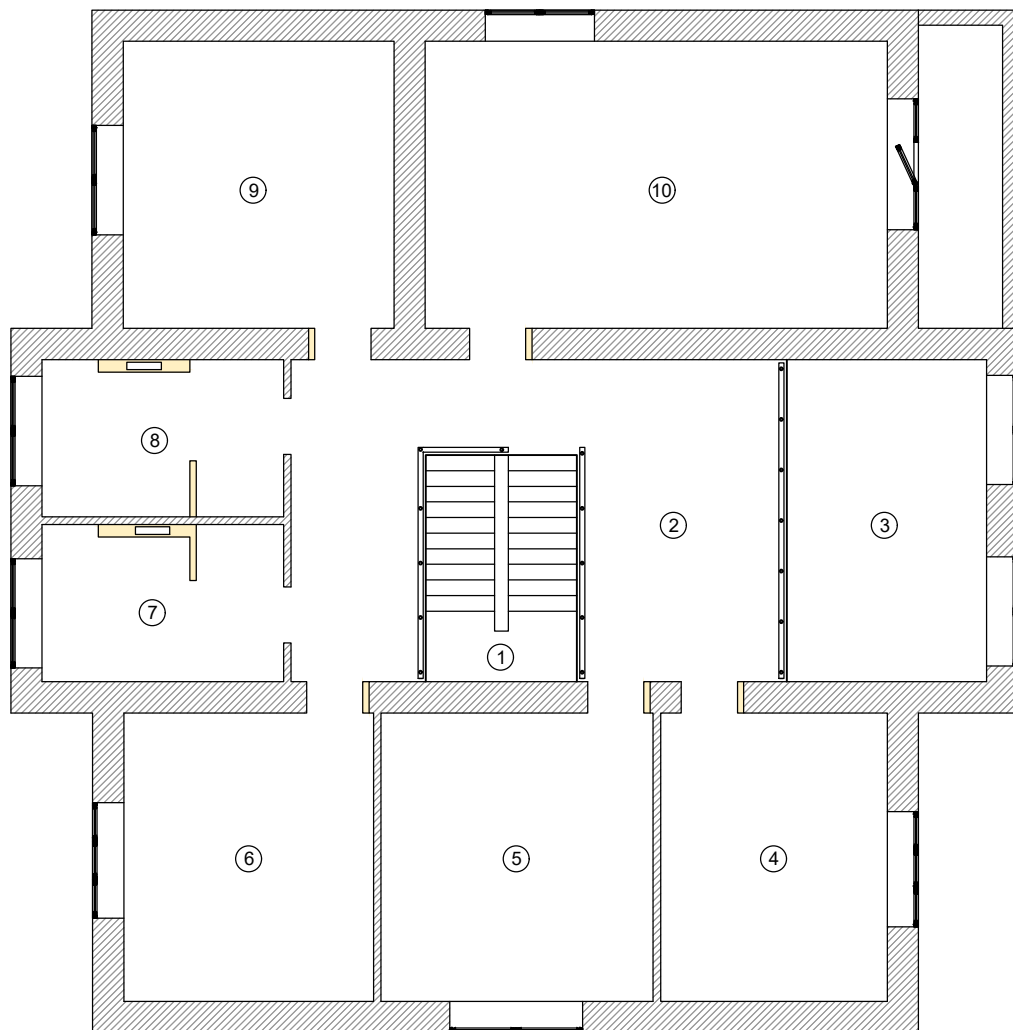

ЭКСПЛИКАЦИЯ ПОМЕЩЕНИЙ

№	Наименование	Площадь
1	Л/К	8.9 м2
2	Холл (эскиз №16)	33.4 м2
3	Второй свет	16.5 м2
4	Детская №1 (эскизы № 20, 21)	17 м2
5	Спальня №1 (эскиз №19)	20.3 м2
6	Детская №2 (эскизы № 20, 21)	18.7 м2
7	Сан.узел №1	9.4 м2
8	Сан.узел №2	9.4 м2
9	Спальня №2 (эскиз №18)	20.2 м2
10	Гостиная (эскиз № 17)	34.2 м2
	Общая	188 м2

Экспликация помещений

(2 этаж)

				Лит.	Масса	Масштаб
Изм.	Лист	докум.	Подп.	Дата		
Разраб.						
Пров.						
Т.контр.					Лист	Листов
Н.контр.					8	72
Утв.						



Перв. примен.

Справ.

Подп. и дата

Инв. № дубл.

Взам. инв. №

Подп. и дата

Инв. подл.

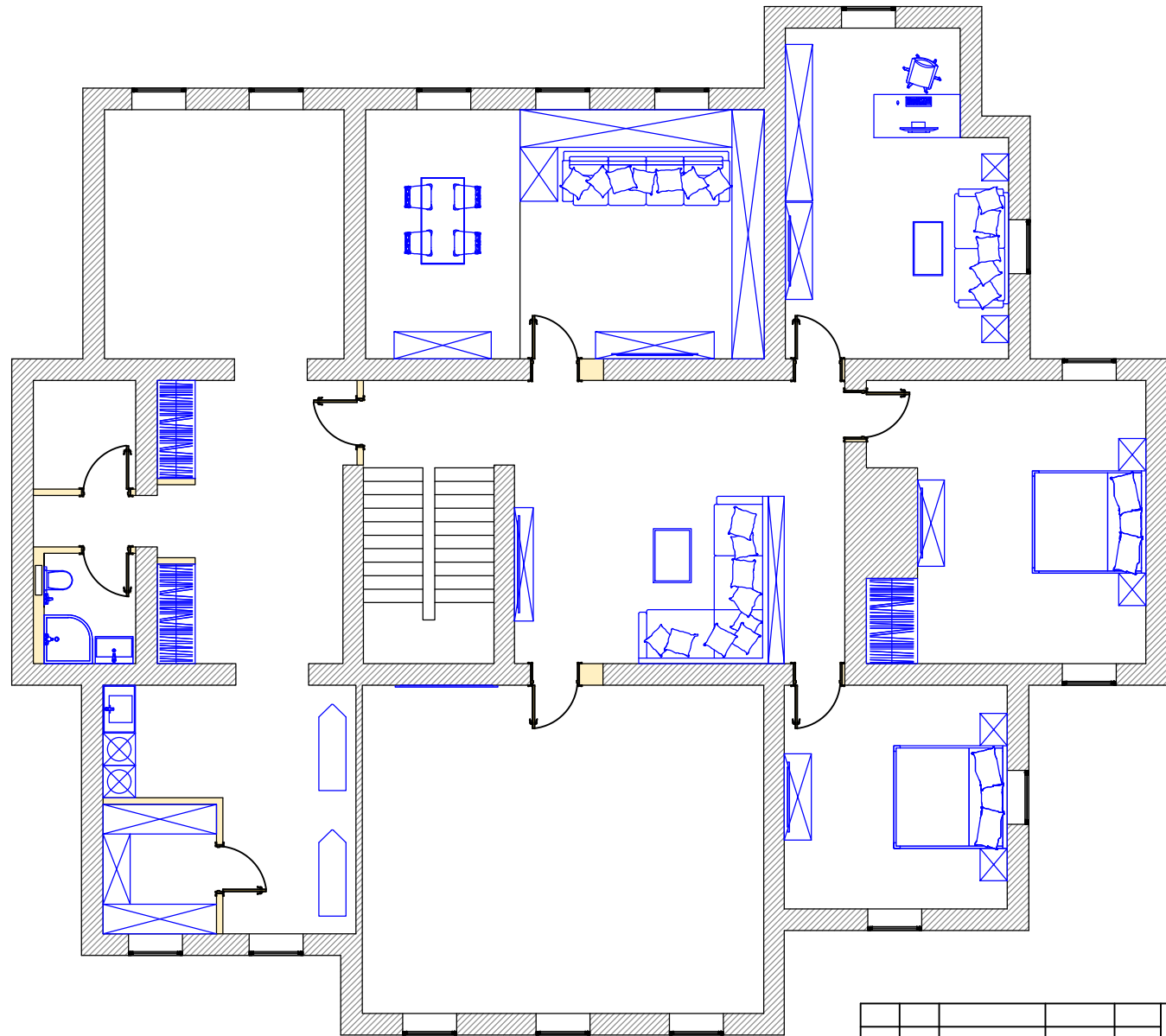

План расстановки мебели

(цокольный этаж)

				Лит.			Масса	Масштаб
Изм.	Лист	докум.	Подп.	Дата				
Разраб.								
Пров.								
Т.контр.							Лист	Листов
Н.контр.							9	72
Утв.								



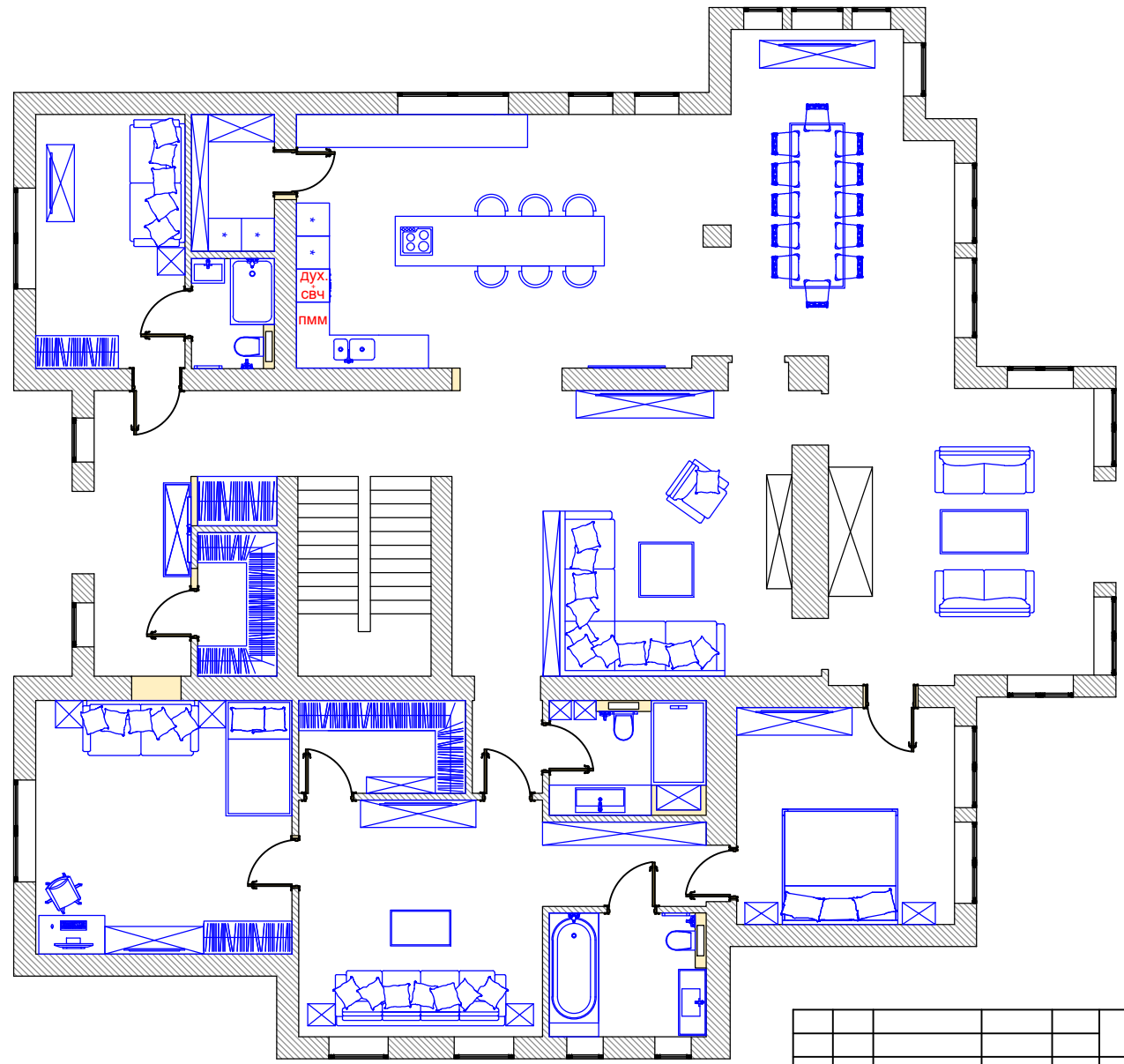

План расстановки мебели							
(1 этаж)							
					Лит.	Масса	Масштаб
Изм.	Лист	докум.	Подп.	Дата			
Разраб.							
Пров.							
Т.контр.						Лист	Листов
Н.контр.						10	72
Утв.							



Перв. примен.

Справ.

Подп. и дата

Инв. № дубл.

Взам. инв. №

Подп. и дата

Инв. подл.

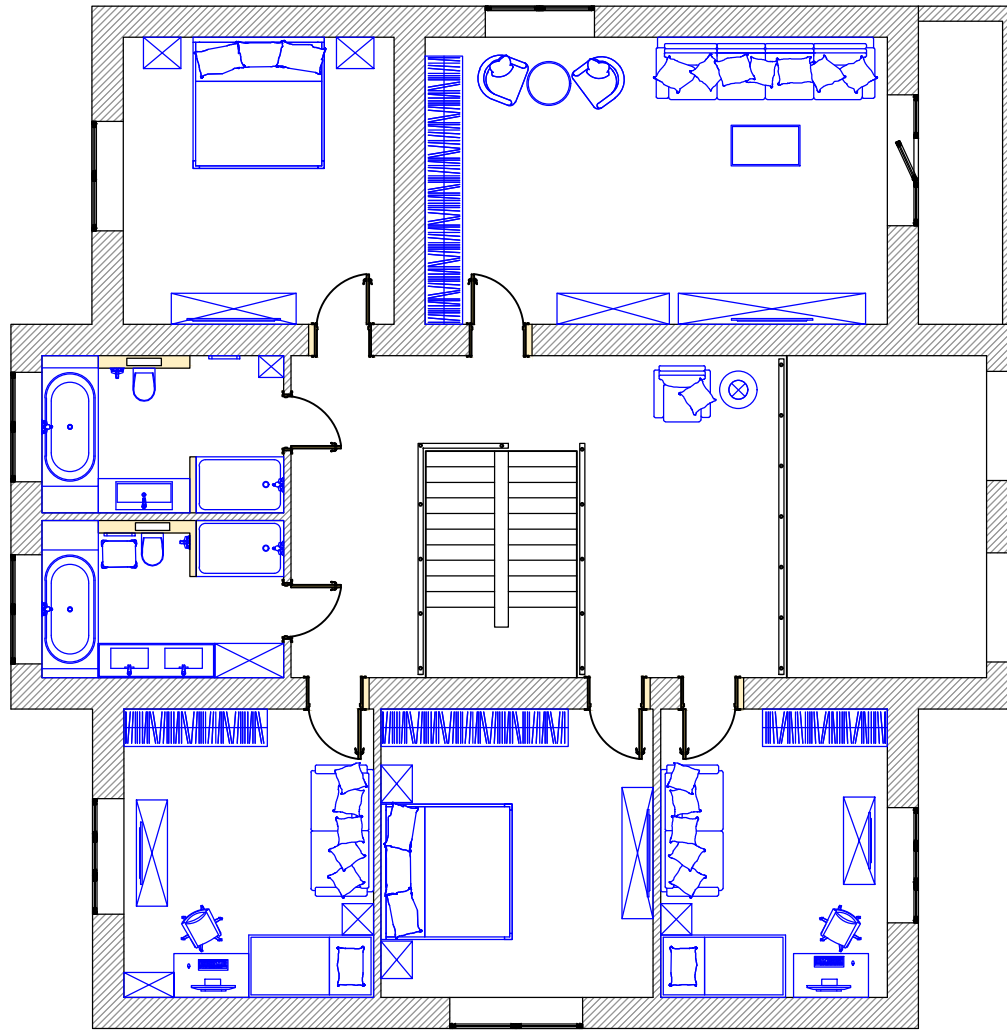

План расстановки мебели									
(2 этаж)									
				Лит.	Масса	Масштаб			
Изм.	Лист	докум.	Подп.	Дата					
Разраб.									
Пров.									
Т.контр.							Лист	Листов	
Н.контр.							11	72	
Утв.									



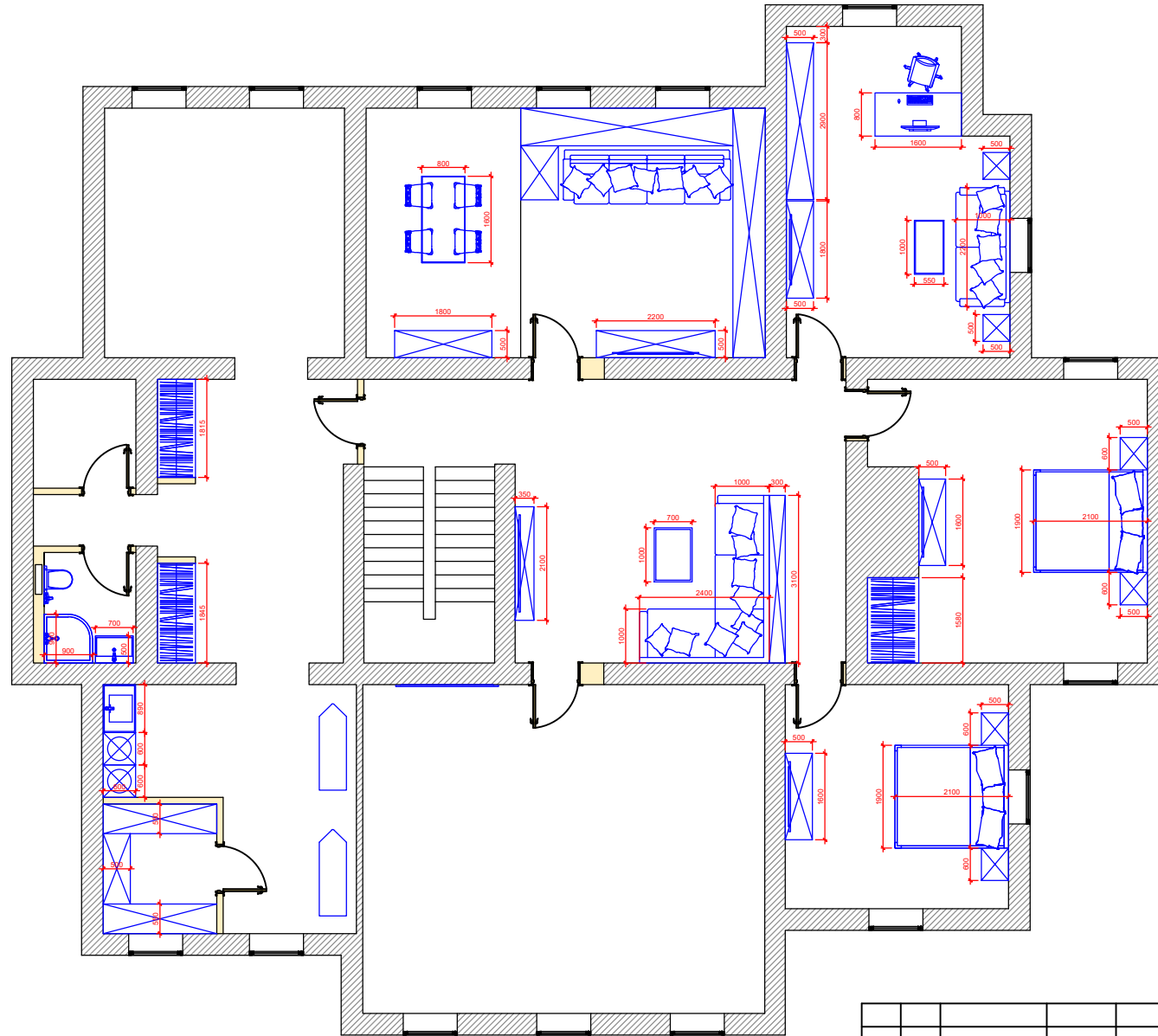

План расстановки мебели с примерными размерами

(цокольный этаж)

				Лит.	Масса	Масштаб
Изм.	Лист	докум.	Подп.	Дата		
Разраб.						
Пров.						
Т.контр.					Лист	Листов
Н.контр.					12	72
Утв.						



Перв. примен.

Справ.

Подп. и дата

Инв. № дубл.

Взам. инв. №

Подп. и дата

Инв. подл.

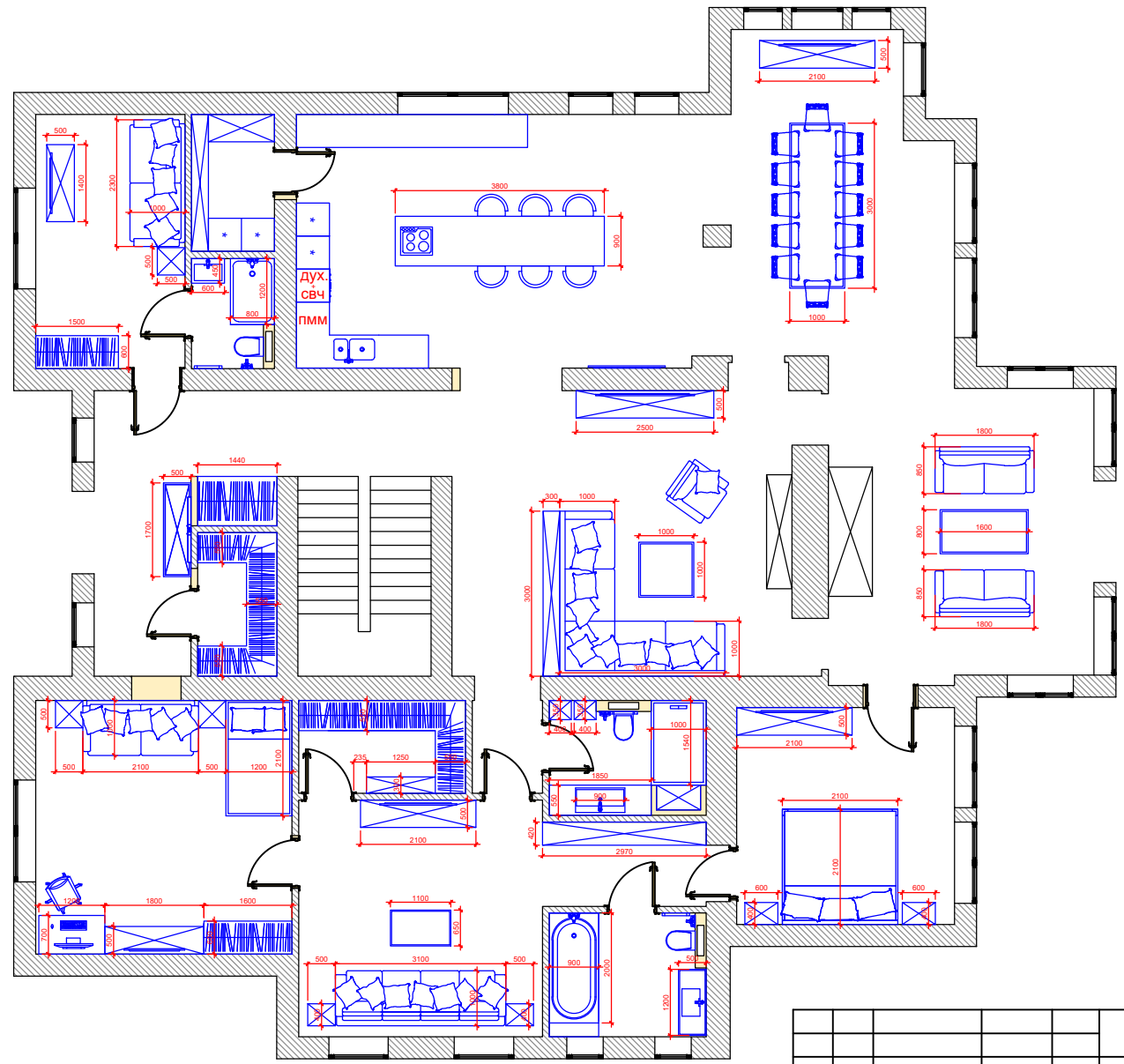

План расстановки мебели с примерными размерами

(1 этаж)

Изм.	Лист	докум.	Подп.	Дата	Лит.		Масса	Масштаб
Разраб.								
Пров.								
Т.контр.							Лист	Листов
Н.контр.							13	72
Утв.								



Перв. примен.

Справ.

Подп. и дата

Инв. № дубл.

Взам. инв. №

Подп. и дата

Инв. подл.

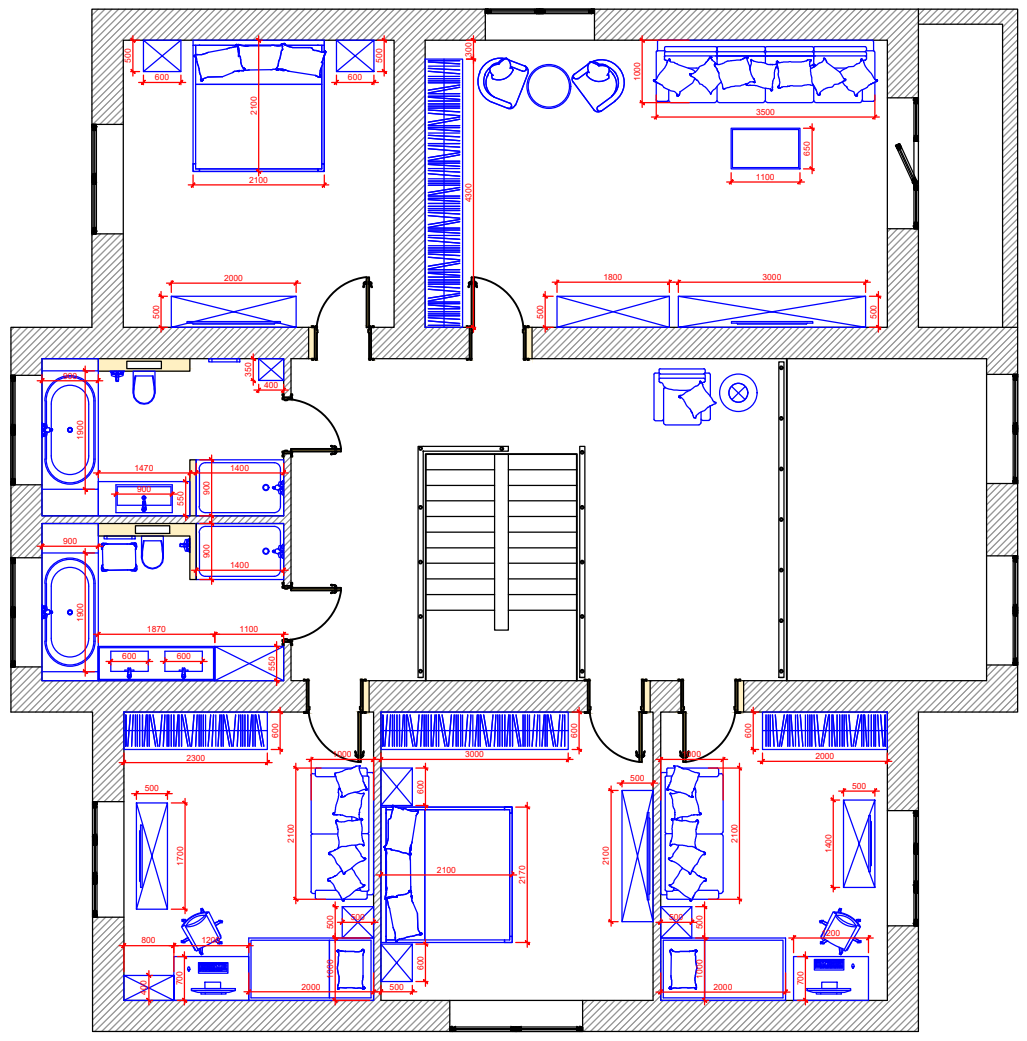

				План расстановки мебели с примерными размерами			
				(2 этаж)			
				Лит.		Масса	Масштаб
Изм.	Лист	докум.	Подп.	Дата			
Разраб.							
Пров.							
Т.контр.						Лист	Листов
Н.контр.						14	72
Утв.							



Перв. примен.

Справ.

Подп. и дата

Инв. № дубл.

Взам. инв. №

Подп. и дата

Инв. подл.

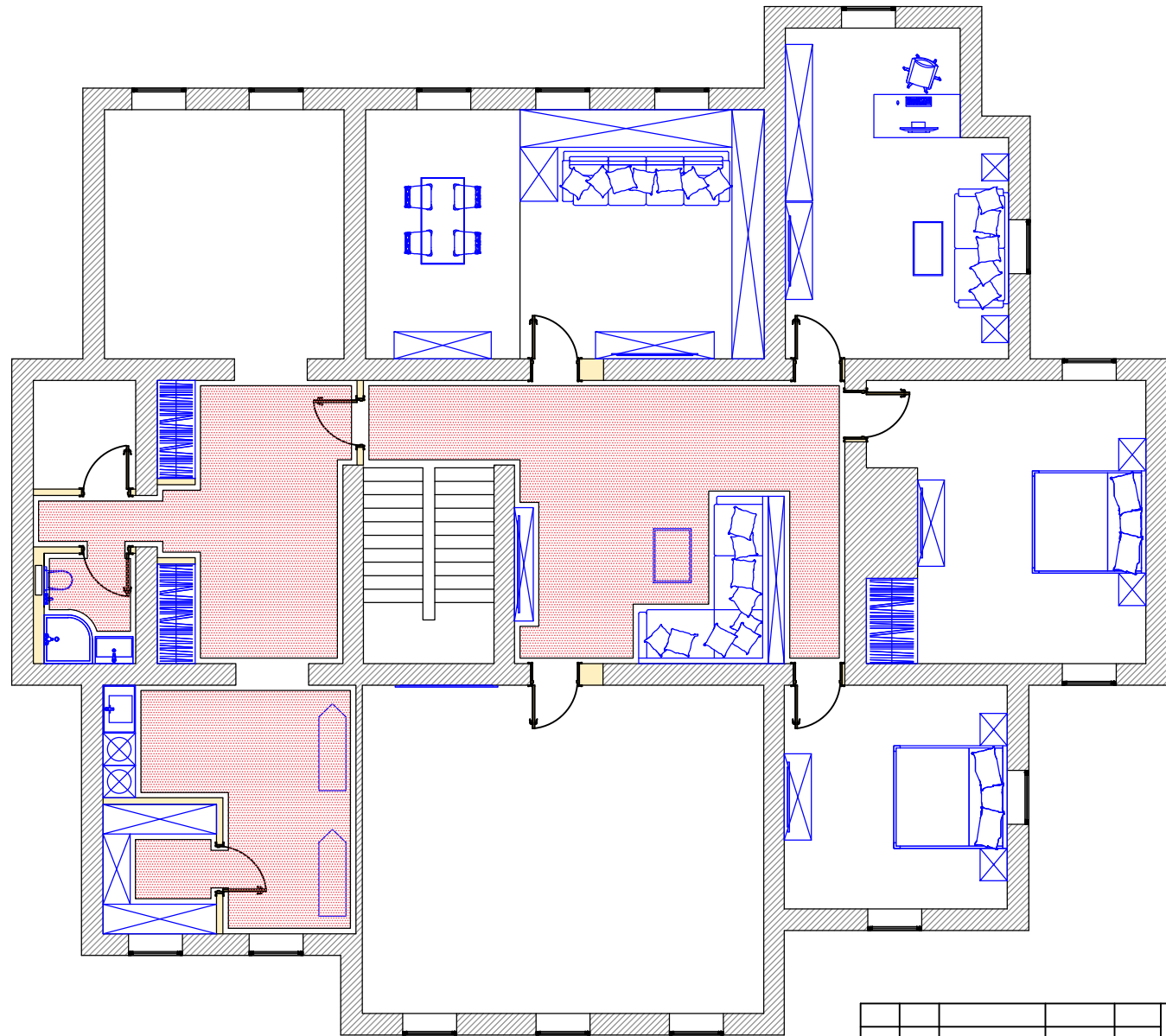

План размещения теплого пола

(цокольный этаж)

				Лит.		Масса	Масштаб
Изм.	Лист	докум.	Подп.	Дата			
Разраб.							
Пров.							
Т.контр.						Лист	Листов
Н.контр.						15	72
Утв.							



Перв. примен.

Справ.

Подп. и дата

Инв. № дубл.

Взам. инв. №

Подп. и дата

Инв. подл.

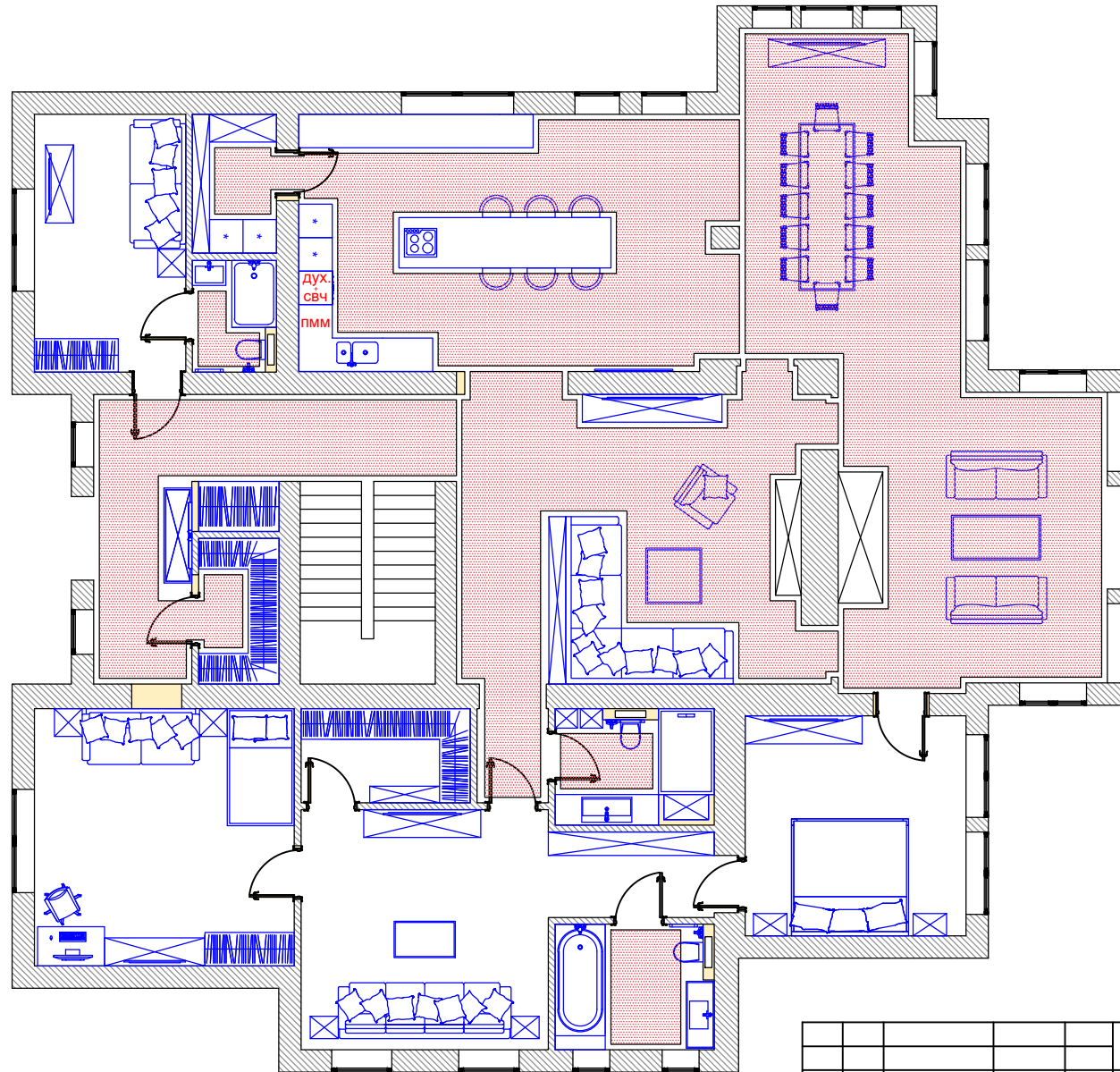

План размещения теплого пола

(1 этаж)

				Лит.		Масса	Масштаб
Изм.	Лист	докум.	Подп.	Дата			
Разраб.							
Пров.							
Т.контр.						Лист	Листов
Н.контр.						16	72
Утв.							



Перв. примен.

Справ.

Подп. и дата

Инв. № дубл.

Взам. инв. №

Подп. и дата

Инв. подл.

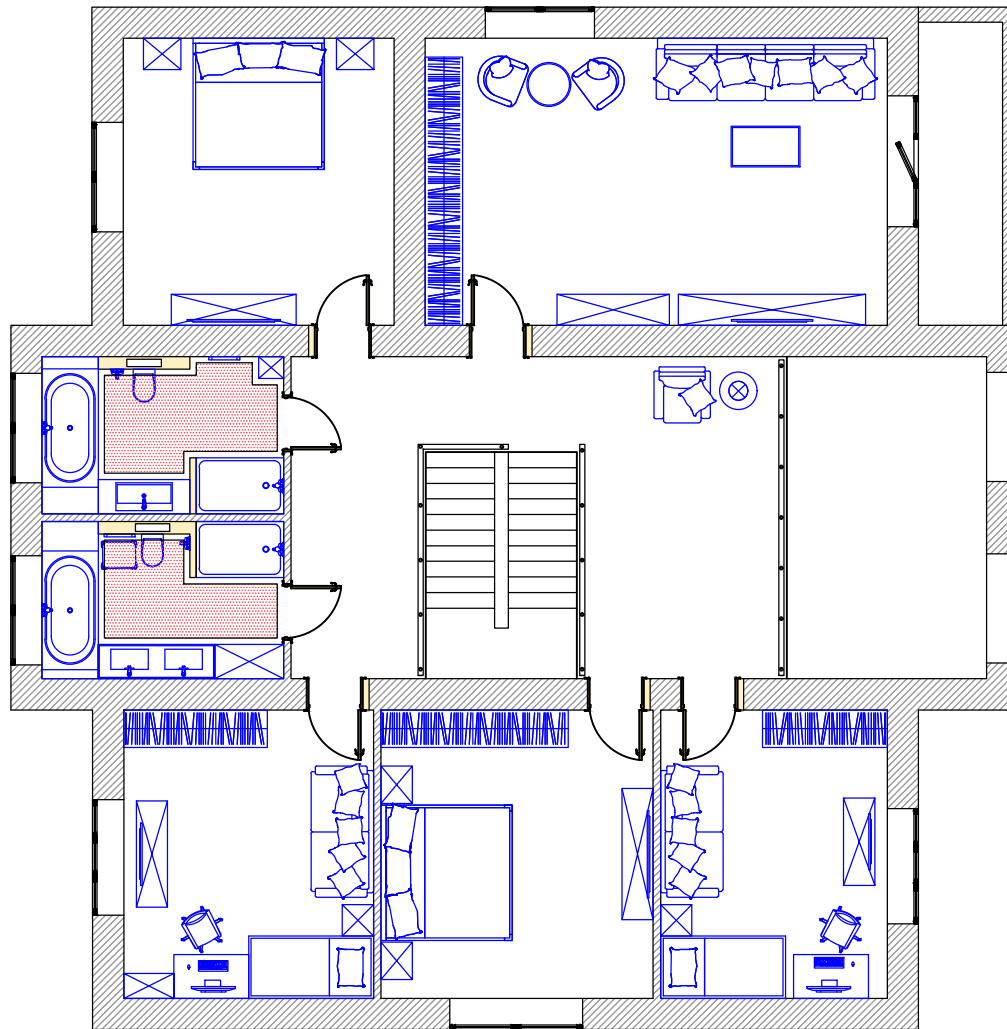

План размещения теплого пола									
(2 этаж)									
				Лит.	Масса	Масштаб			
Изм.	Лист	докум.	Подп.	Дата					
Разраб.									
Пров.									
Т.контр.							Лист	Листов	
Н.контр.							17	72	
Утв.									

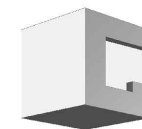

Перв. примен.

Справ.

Подп. и дата

Инв. № дубл.

Взам. инв. №

Подп. и дата

Инв. подл.

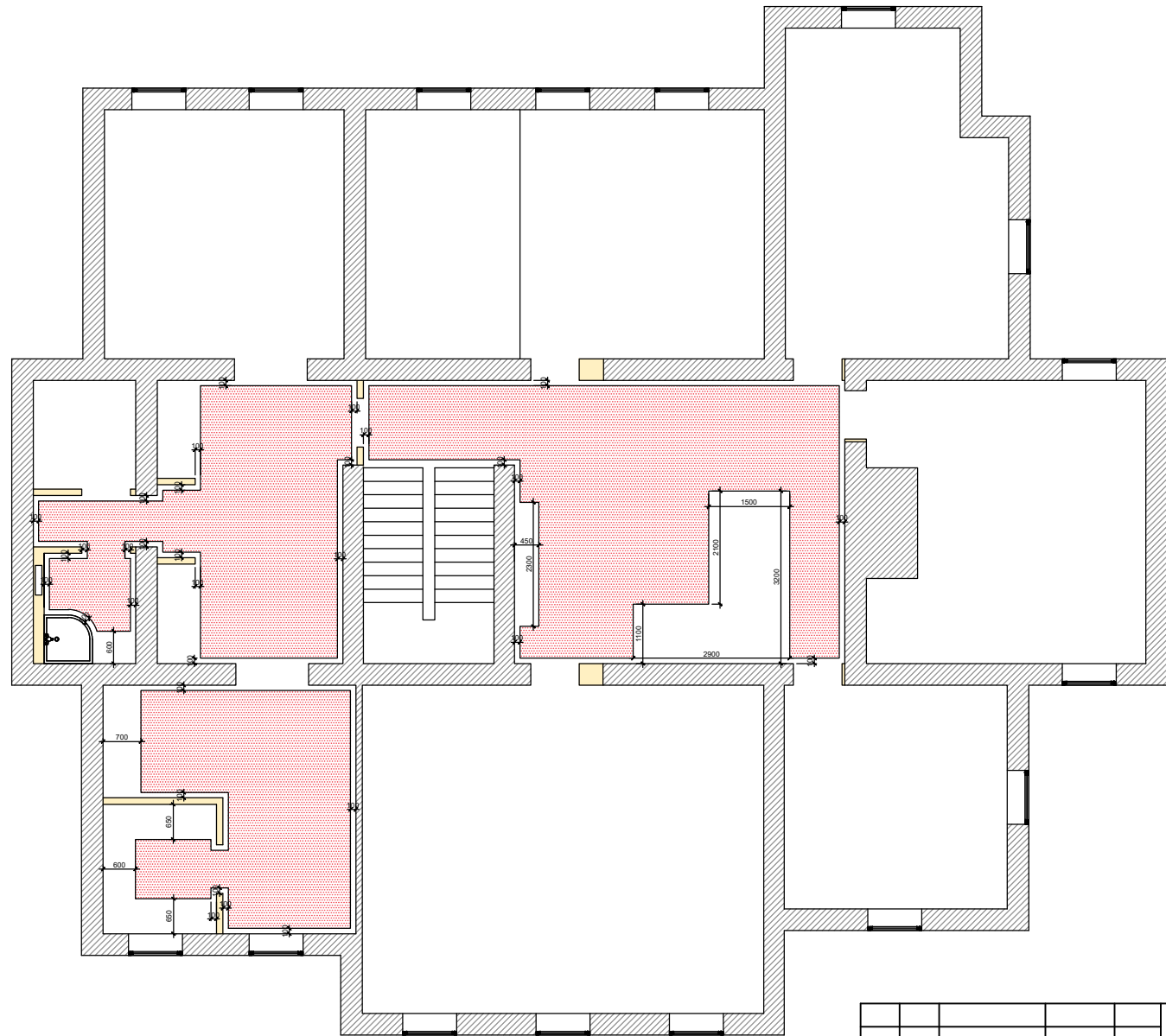

План размещения теплого пола

(цокольный этаж)

				Лит.		Масса	Масштаб
Изм.	Лист	докум.	Подп.	Дата			
Разраб.							
Пров.							
Т.контр.						Лист	Листов
Н.контр.						18	72
Утв.							



Инв. подл.	Подп. и дата	Взам. инв. №	Инв. № дубл.	Подп. и дата	Справ.	Перв. примен.
------------	--------------	--------------	--------------	--------------	--------	---------------

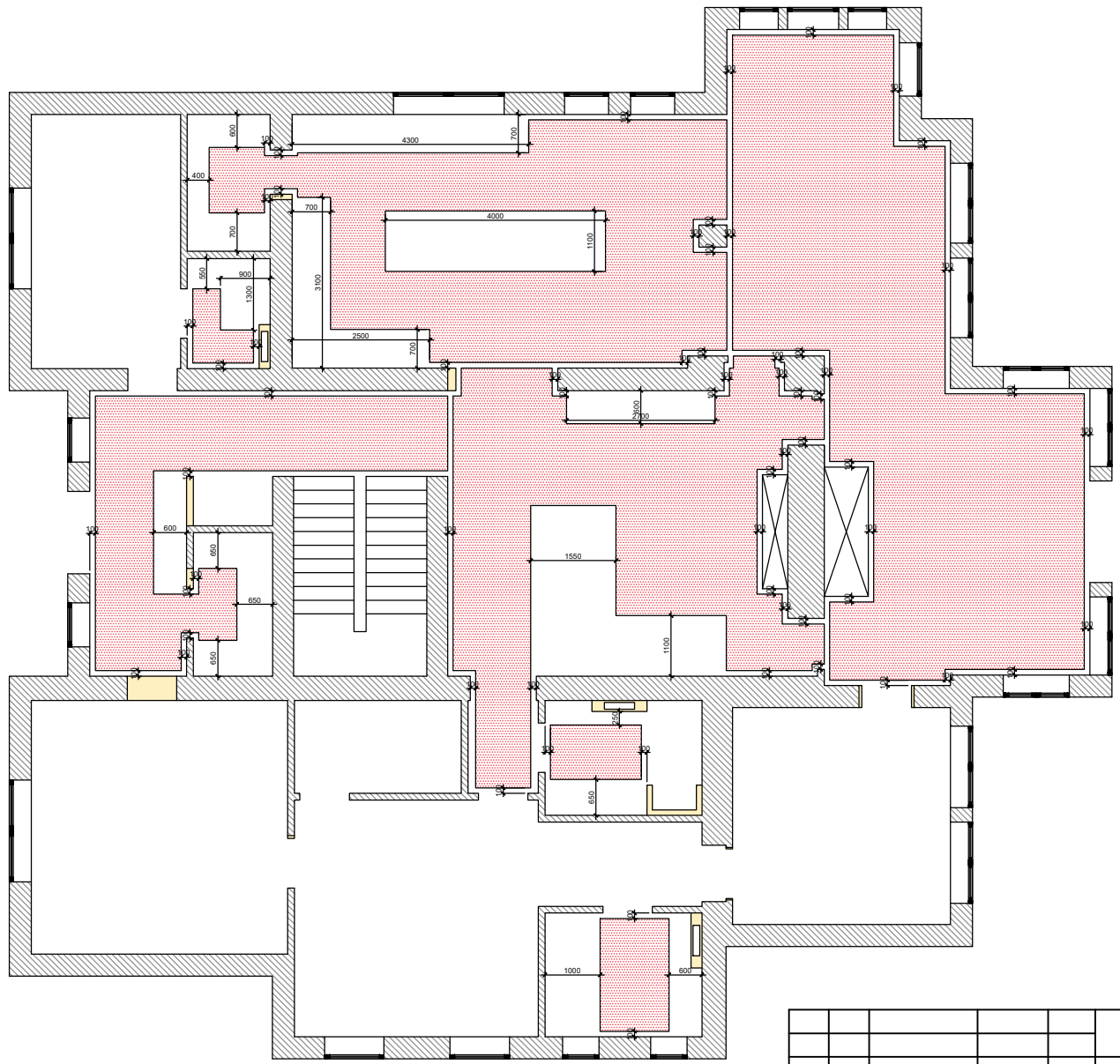

План размещения теплого пола

(1 этаж)

				Лит.	Масса	Масштаб
Изм.	Лист	докум.	Подп.	Дата		
Разраб.						
Пров.						
Т.контр.					Лист	Листов
Н.контр.					19	72
Утв.						



Инв. подл.	Подп. и дата	Взам. инв. №	Инв. № дубл.	Подп. и дата	Справ.	Перв. примен.

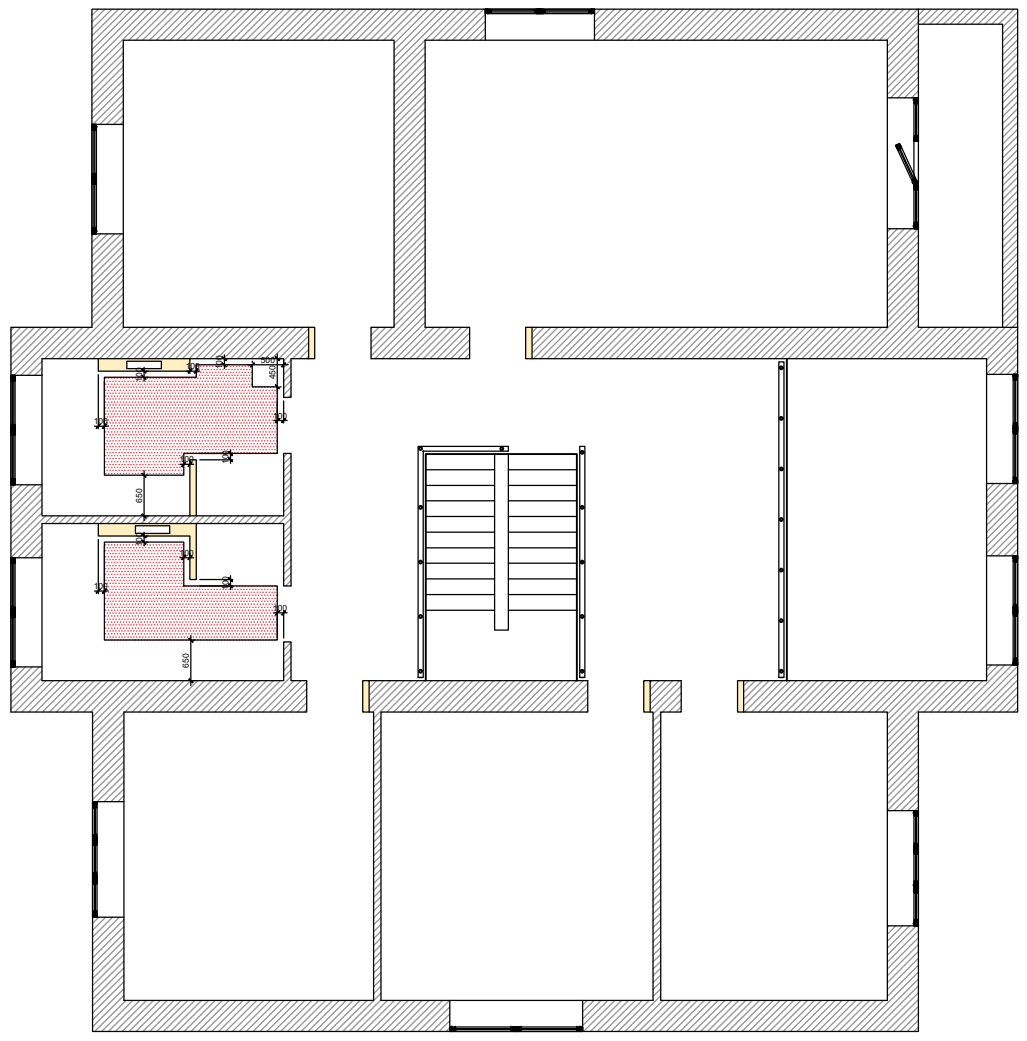

План размещения теплого пола										
(2 этаж)										
				Лит.	Масса		Масштаб			
Изм.	Лист	докум.	Подп.	Дата						
Разраб.										
Пров.										
Т.контр.							Лист	Листов		
Н.контр.							20	72		
Утв.										



Инв. подл.	Подп. и дата	Взам. инв. №	Инв. № дубл.	Подп. и дата	Справ.	Перв. примен.
------------	--------------	--------------	--------------	--------------	--------	---------------

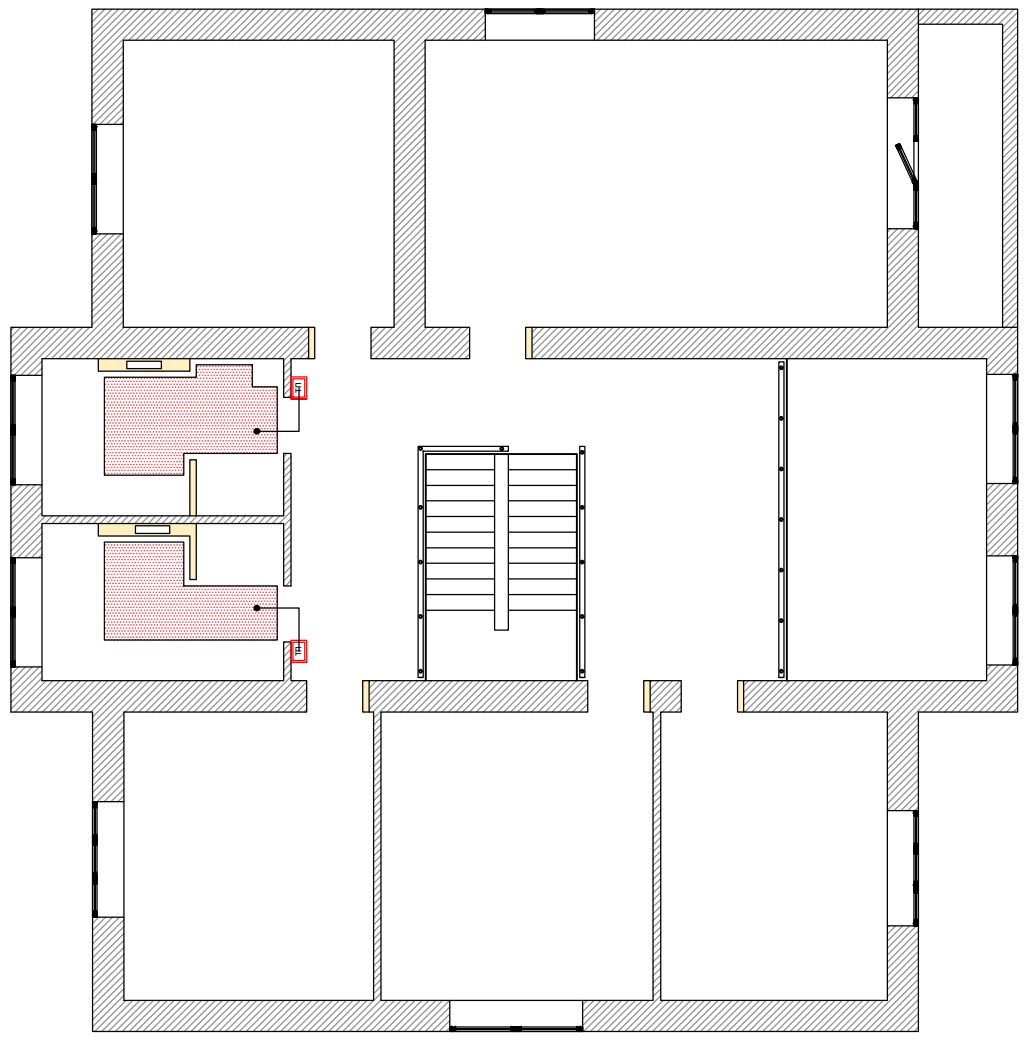

Условные обозначения	
	- Люстра
	- Светильник подвесной
	- Потолочный светильник
	- Светильник на шинномпроводе
	- Одиночный точечный светильник
	- Двойной точечный светильник
	- Тройной точечный светильник
	- Настенный светильник (бра)
	- Настенный светильник (подсветка)
	- Светодиодная подсветка
	- Вывод электрического кабеля (настенный)
	- Вывод электрического кабеля (потолочный)
	- Розетка
	- Регулятор теплого пола
	- Интернет розетка
	- Розетка usb
	- Антенна ТВ
	- Выключатель с протяжкой
	- Выключатель одноклавишный
	- Выключатель двухклавишный
	- Переключатель одноклавишный
	- Переключатель двухклавишный
	- Диммер (светорегулятор)
	- Датчик движения
	- Домофон

План размещения теплого пола									
(2 этаж)									
				Лит.	Масса	Масштаб			
Изм.	Лист	докум.	Подп.	Дата					
Разраб.									
Пров.									
Т.контр.								Лист	Листов
Н.контр.								21	72
Утв.									



Перв. примен.

Справ.

Подп. и дата

Инв. № дубл.

Взам. инв. №

Подп. и дата

Инв. подл.

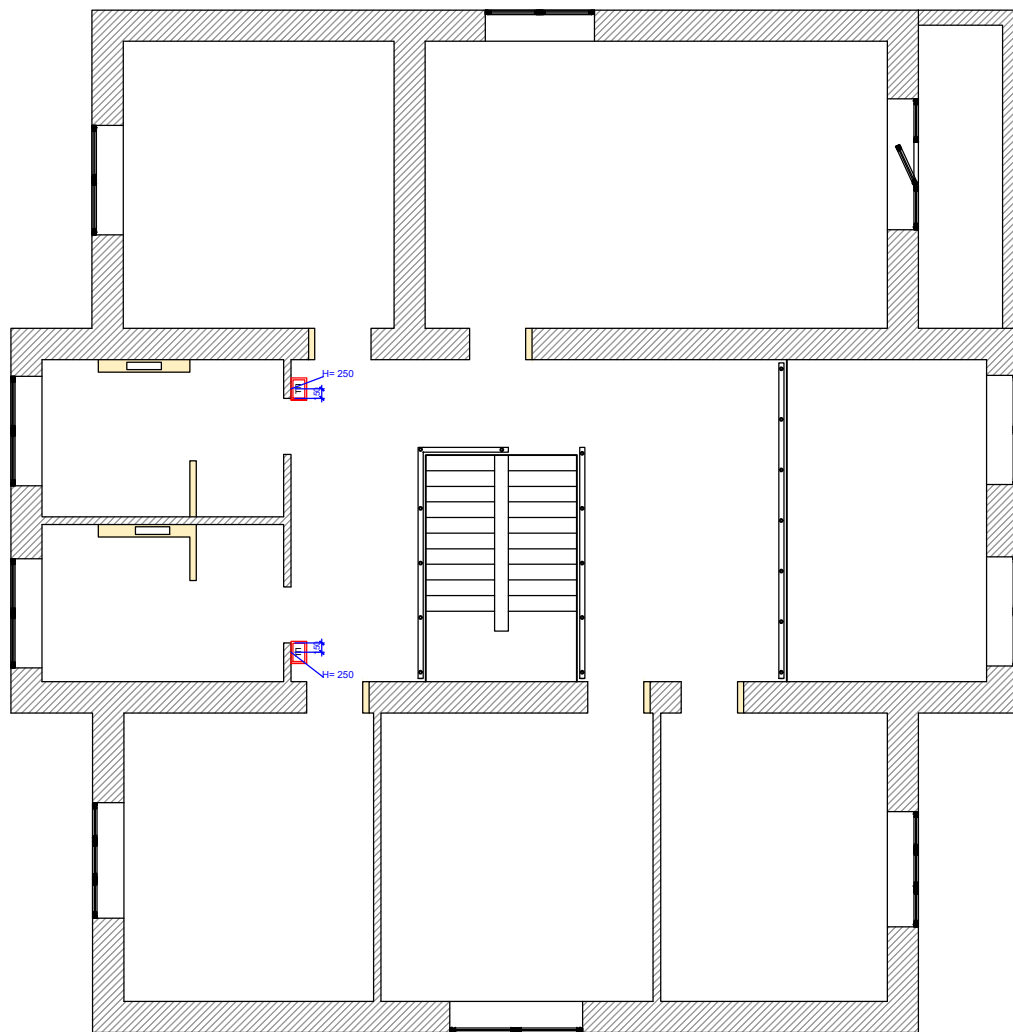

Условные обозначения

	- Люстра
	- Светильник подвесной
	- Потолочный светильник
	- Светильник на шинном проводе
	- Одиночный точечный светильник
	- Двойной точечный светильник
	- Тройной точечный светильник
	- Настенный светильник (бра)
	- Настенный светильник (подсветка)
	- Светодиодная подсветка
	- Вывод электрического кабеля (настенный)
	- Вывод электрического кабеля (потолочный)
	- Розетка
	- Регулятор теплого пола
	- Интернет розетка
	- Розетка usb
	- Антенна ТВ
	- Закладная с протяжкой
	- Выключатель одноклавишный
	- Выключатель двухклавишный
	- Переключатель одноклавишный
	- Переключатель двухклавишный
	- Диммер (светорегулятор)
	- Датчик движения
	- Домофон

План размещения регуляторов теплого пола

(2 этаж)

				Лит.	Масса	Масштаб
Изм.	Лист	докум.	Подп.	Дата		
Разраб.						
Пров.						
Т.контр.					Лист	Листов
Н.контр.					22	72
Утв.						



Перв. примен.

Справ.

Подп. и дата

Изн. № дубл.

Взам. инв. №

Подп. и дата

Изн. подл.



Условные обозначения	
	- Люстра
	- Светильник подвесной
	- Потолочный светильник
	- Светильник на шинном роде
	- Одиночный точечный светильник
	- Двойной точечный светильник
	- Тройной точечный светильник
	- Настенный светильник (бра)
	- Настенный светильник (подсветка)
	- Светодиодная подсветка
	- Вывод электрического кабеля (настенный)
	- Вывод электрического кабеля (потолочный)
	- Розетка
	- Регулятор теплого пола
	- Интернет розетка
	- Розетка usb
	- Антенна ТВ
	- Закладная с протяжкой
	- Выключатель одноклавишный
	- Выключатель двухклавишный
	- Переключатель одноклавишный
	- Переключатель двухклавишный
	- Диммер (светорегулятор)
	- Датчик движения
	- Домофон

Все размеры чистовые, от
чистого пола до центра
электрофурнитуры.

План размещения электрофурнитуры (розетки)							
(цокольный этаж)							
Изм.	Лист	докум.	Подп.	Дата	Лит.	Масса	Масштаб
Разраб.							
Пров.							
Т.контр.						Лист	Листов
Н.контр.						23	72
Утв.							

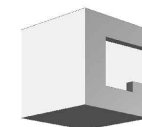

Перв. примен.

Справ.

Подп. и дата

Инв. № дубл.

Взам. инв. №

Подп. и дата

Инв. подл.

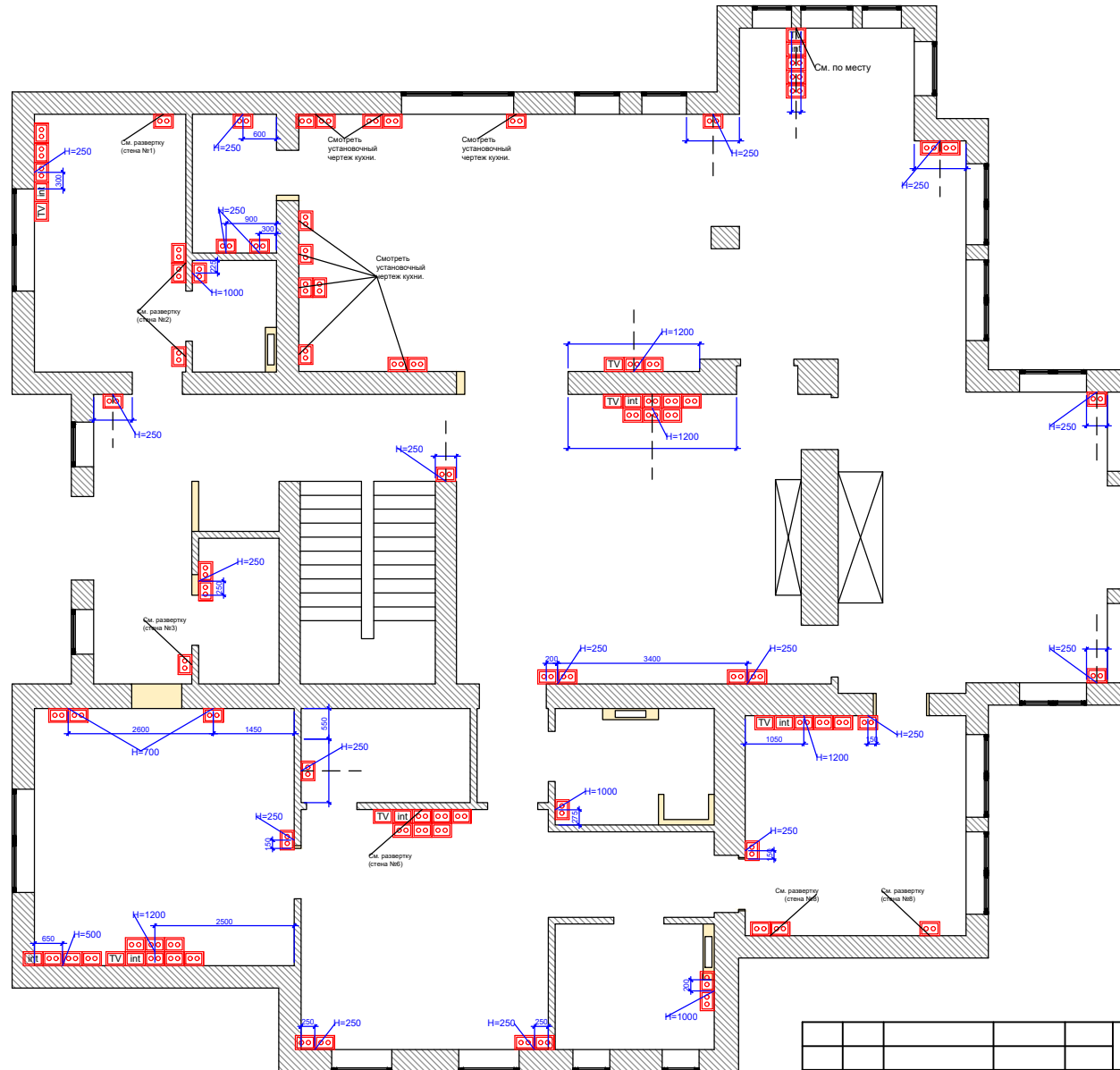

Условные обозначения	
	- Люстра
	- Светильник подвесной
	- Потолочный светильник
	- Светильник на шинном проводе
	- Одноклавишный точечный светильник
	- Двойной точечный светильник
	- Тройной точечный светильник
	- Настенный светильник (бра)
	- Настенный светильник (подсветка)
	- Светодиодная подсветка
	- Вывод электрического кабеля (настенный)
	- Вывод электрического кабеля (потолочный)
	- Розетка
	- Регулятор теплого пола
	- Интернет розетка
	- Розетка USB
	- Антенна ТВ
	- Закладная с протяжкой
	- Выключатель одноклавишный
	- Выключатель двухклавишный
	- Переключатель одноклавишный
	- Переключатель двухклавишный
	- Диммер (светорегулятор)
	- Датчик движения
	- Домофон

Все размеры чистовые, от
чистого пола до центра
электрофурнитуры.

План размещения электрофурнитуры (розетки)

(1 этаж)

				Лит.		Масса		Масштаб	
Изм.	Лист	докум.	Подп.	Дата					
Разраб.									
Пров.									
Т.контр.							Лист	Листов	
Н.контр.							24	72	
Утв.									



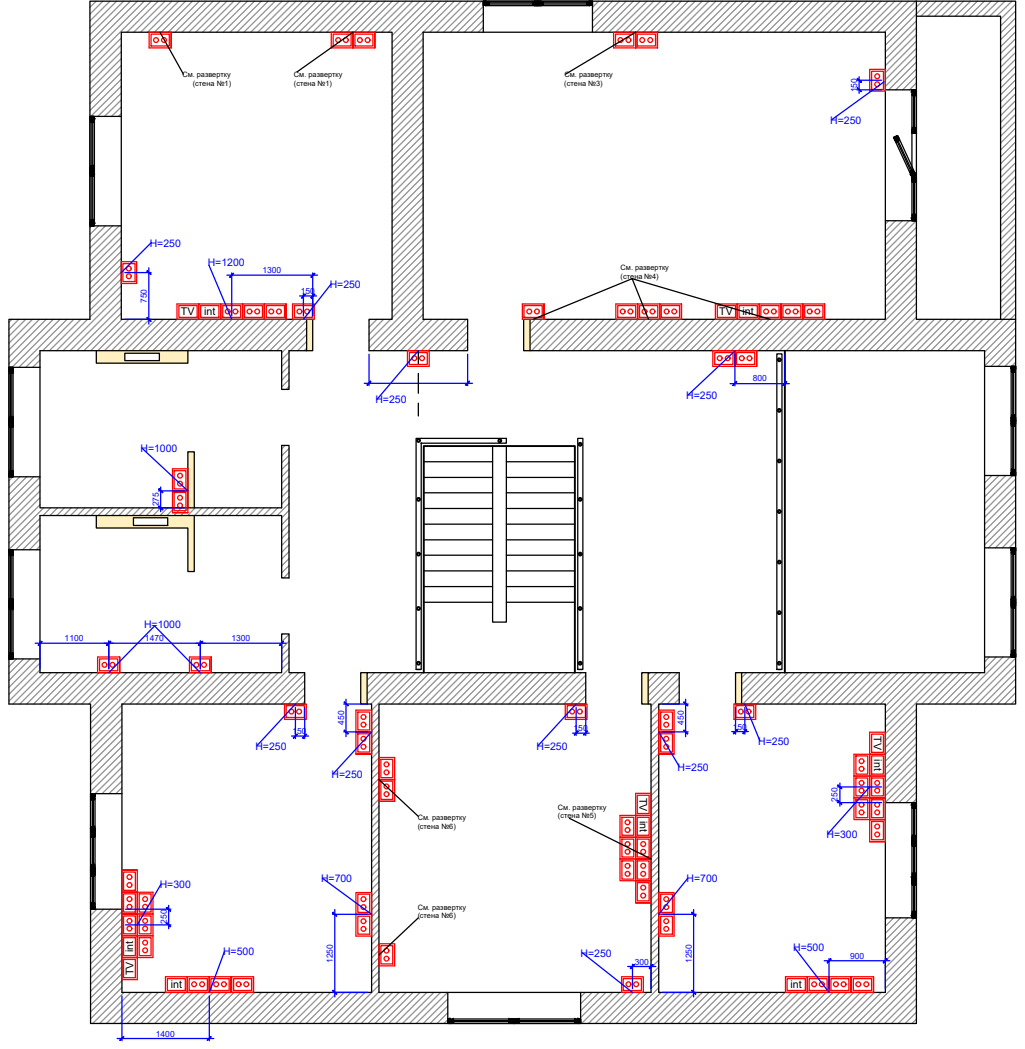

Условные обозначения

	- Люстра
	- Светильник подвесной
	- Потолочный светильник
	- Светильник на шинном проводе
	- Одиарный точечный светильник
	- Двойной точечный светильник
	- Тройной точечный светильник
	- Настенный светильник (бра)
	- Настенный светильник (подсветка)
	- Светодиодная подсветка
	- Вывод электрического кабеля (настенный)
	- Вывод электрического кабеля (потолочный)
	- Розетка
	- Регулятор теплого пола
	- Интернет розетка
	- Розетка USB
	- Антенна ТВ
	- Закладная с протяжкой
	- Выключатель одноклавишный
	- Выключатель двухклавишный
	- Переключатель одноклавишный
	- Переключатель двухклавишный
	- Диммер (светорегулятор)
	- Датчик движения
	- Домофон

Все размеры чистовые, от чистого пола до центра электрофурнитуры.

План размещения электрофурнитуры (розетки)
(2 этаж)

				Лит.	Масса	Масштаб
Изм.	Лист	докум.	Подп.	Дата		
Разраб.						
Пров.						
Т.контр.					Лист	Листов
Н.контр.					25	72
Утв.						

Перв. примен.

Справ.

Подп. и дата

Инв. № дубл.

Взам. инв. №

Подп. и дата

Инв. подл.

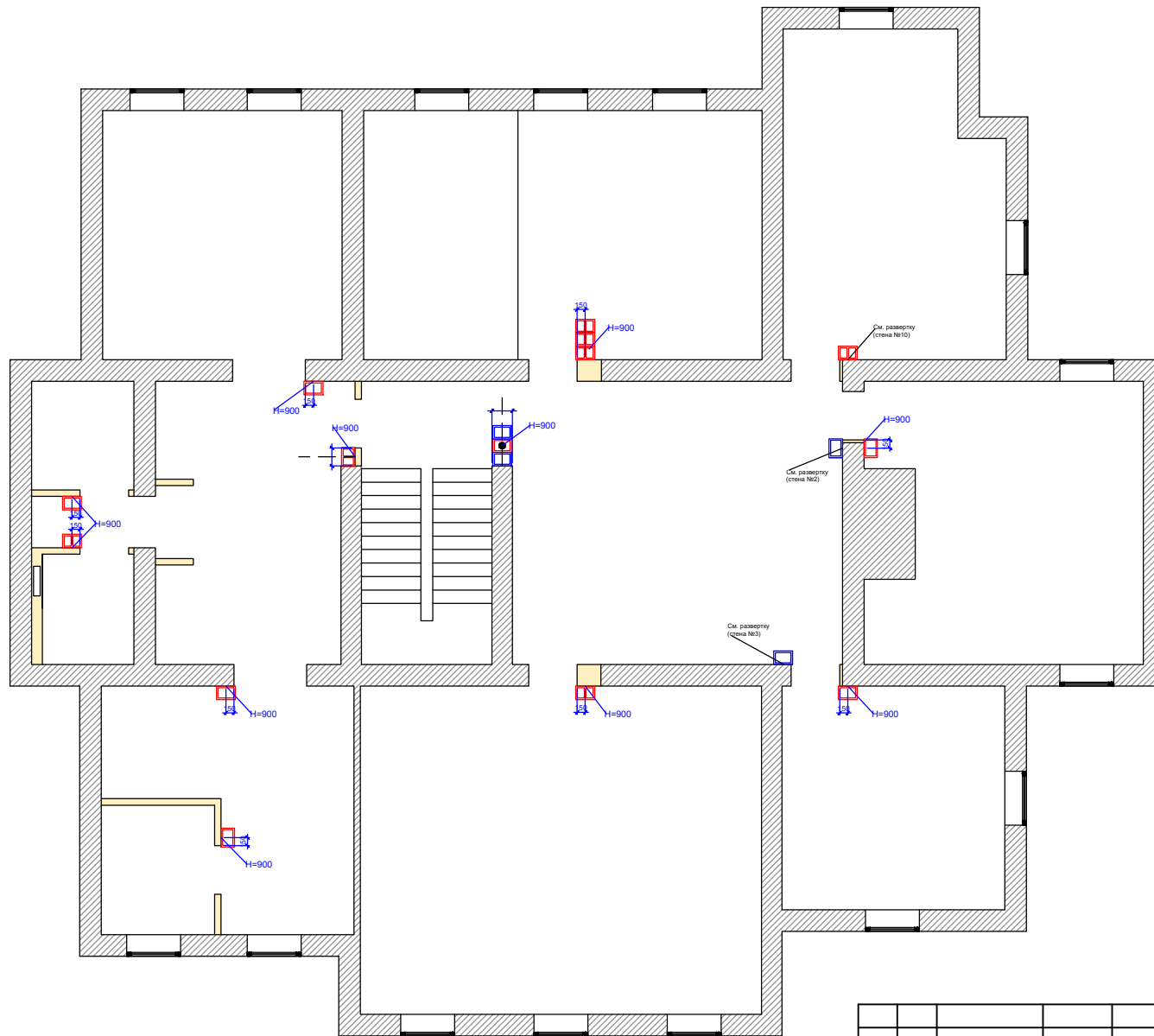

Условные обозначения	
	- Люстра
	- Светильник подвесной
	- Потолочный светильник
	- Светильник на шинном проводе
	- Одинярный точечный светильник
	- Двойной точечный светильник
	- Тройной точечный светильник
	- Настенный светильник (бра)
	- Настенный светильник (подсветка)
	- Светодиодная подсветка
	- Вывод электрического кабеля (настенный)
	- Вывод электрического кабеля (потолочный)
	- Розетка
	- Регулятор теплого пола
	- Интернет розетка
	- Розетка usb
	- Антенна ТВ
	- Закладная с протяжкой
	- Выключатель одноклавишный
	- Выключатель двухклавишный
	- Переключатель одноклавишный
	- Переключатель двухклавишный
	- Диммер (светорегулятор)
	- Датчик движения
	- Домофон

Все размеры чистовые, от
чистого пола до центра
электрофурнитуры.

План размещения электрофурнитуры (выключатели)							
(цокольный этаж)							
				Лит.	Масса	Масштаб	
Изм.	Лист	докум.	Подп.	Дата			
Разраб.							
Пров.							
Т.контр.						Лист	Листов
Н.контр.						26	72
Утв.							

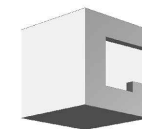

Перв. примен.

Справ.

Подп. и дата

Инв. № дубл.

Взам. инв. №

Подп. и дата

Инв. подл.

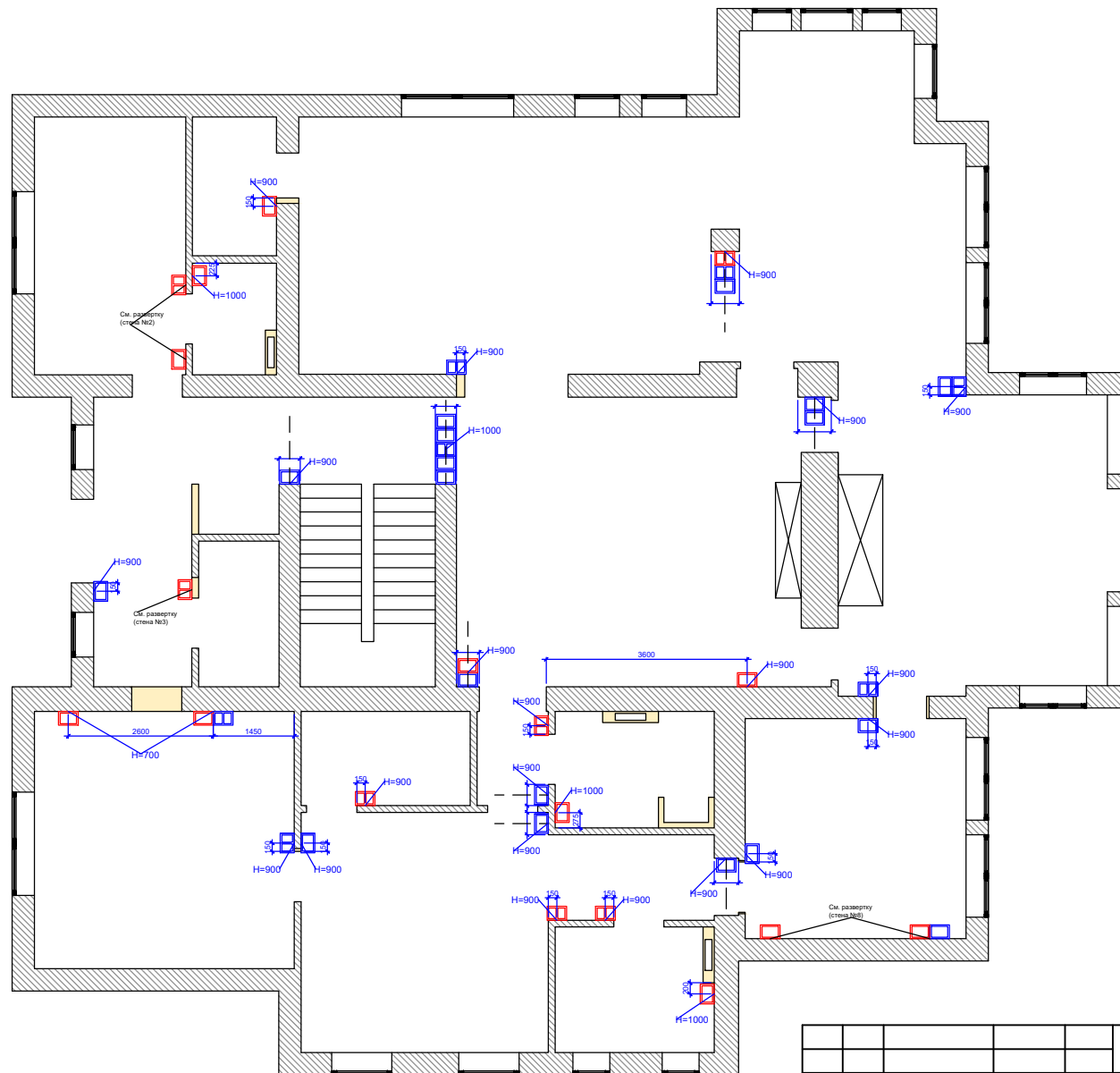

Условные обозначения	
	- Люстра
	- Светильник подвесной
	- Потолочный светильник
	- Светильник на шинном проводе
	- Одиночный точечный светильник
	- Двойной точечный светильник
	- Тройной точечный светильник
	- Настенный светильник (бра)
	- Настенный светильник (подсветка)
	- Светодиодная подсветка
	- Вывод электрического кабеля (настенный)
	- Вывод электрического кабеля (потолочный)
	- Розетка
	- Регулятор теплого пола
	- Интернет розетка
	- Розетка USB
	- Антенна ТВ
	- Закладная с протяжкой
	- Выключатель одноклавишный
	- Выключатель двухклавишный
	- Переключатель одноклавишный
	- Переключатель двухклавишный
	- Диммер (светорегулятор)
	- Датчик движения
	- Домофон

Все размеры чистовые, от
чистого пола до центра
электрофурнитуры.

План размещения электрофурнитуры (выключатели)

(1 этаж)

				Лит.	Масса	Масштаб
Изм.	Лист	докум.	Подп.	Дата		
Разраб.						
Пров.						
Т.контр.					Лист	Листов
Н.контр.					27	72
Утв.						



Перв. примен.

Справ.

Подп. и дата

Инв. № дубл.

Взам. инв. №

Подп. и дата

Инв. подл.

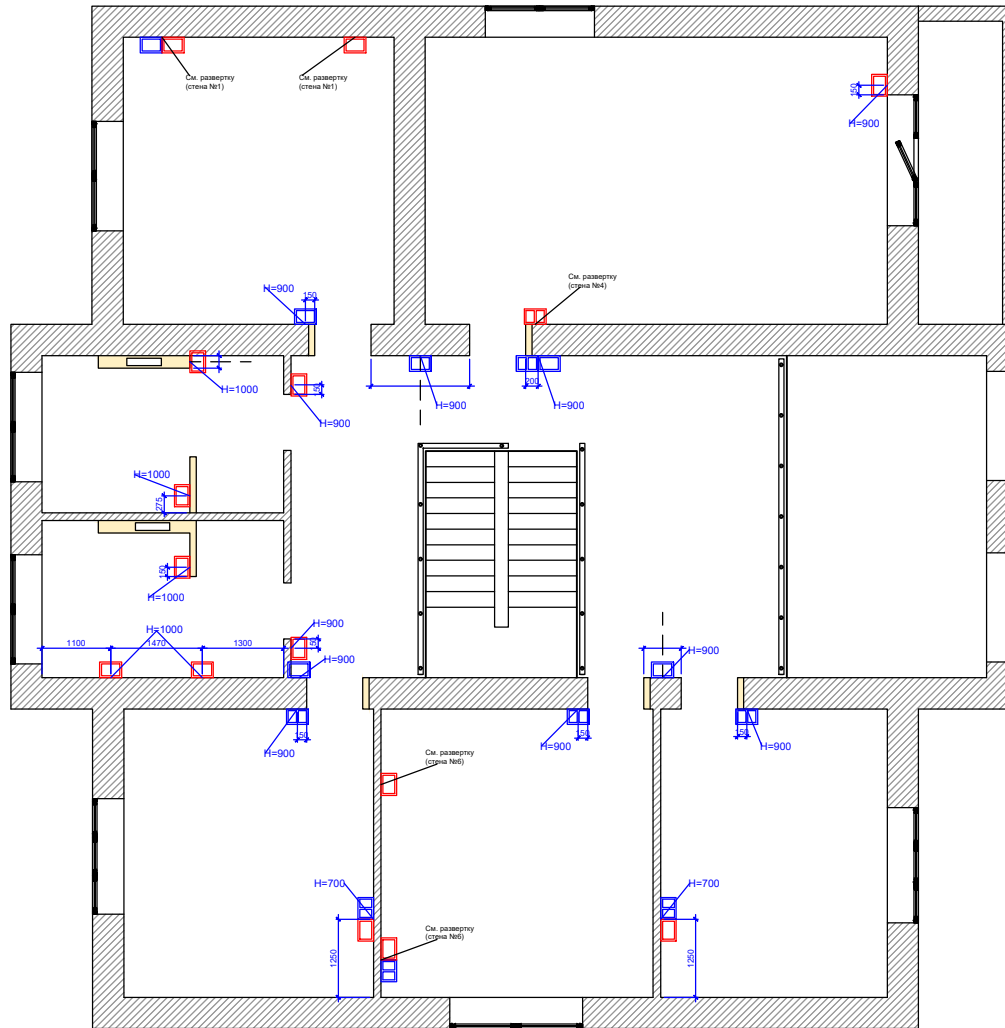

Условные обозначения	
	- Люстра
	- Светильник подвесной
	- Потолочный светильник
	- Светильник на шинном проводе
	- Одиночный точечный светильник
	- Двойной точечный светильник
	- Тройной точечный светильник
	- Настенный светильник (бра)
	- Настенный светильник (подсветка)
	- Светодиодная подсветка
	- Вывод электрического кабеля (настенный)
	- Вывод электрического кабеля (потолочный)
	- Розетка
	- Регулятор теплого пола
	- Интернет розетка
	- Розетка usb
	- Антенна ТВ
	- Закладная с протяжкой
	- Выключатель одноклавишный
	- Выключатель двухклавишный
	- Переключатель одноклавишный
	- Переключатель двухклавишный
	- Диммер (светорегулятор)
	- Датчик движения
	- Домофон

Все размеры чистовые, от
чистого пола до центра
электрофурнитуры.

План размещения электрофурнитуры (выключатели)							
(2 этаж)							
				Лит.	Масса	Масштаб	
Изм.	Лист	докум.	Подп.	Дата			
Разраб.							
Пров.							
Т.контр.						Лист	Листов
Н.контр.						28	72
Утв.							



Перв. примен.

Справ.

Подп. и дата

Инв. № дубл.

Взам. инв. №

Подп. и дата

Инв. подл.

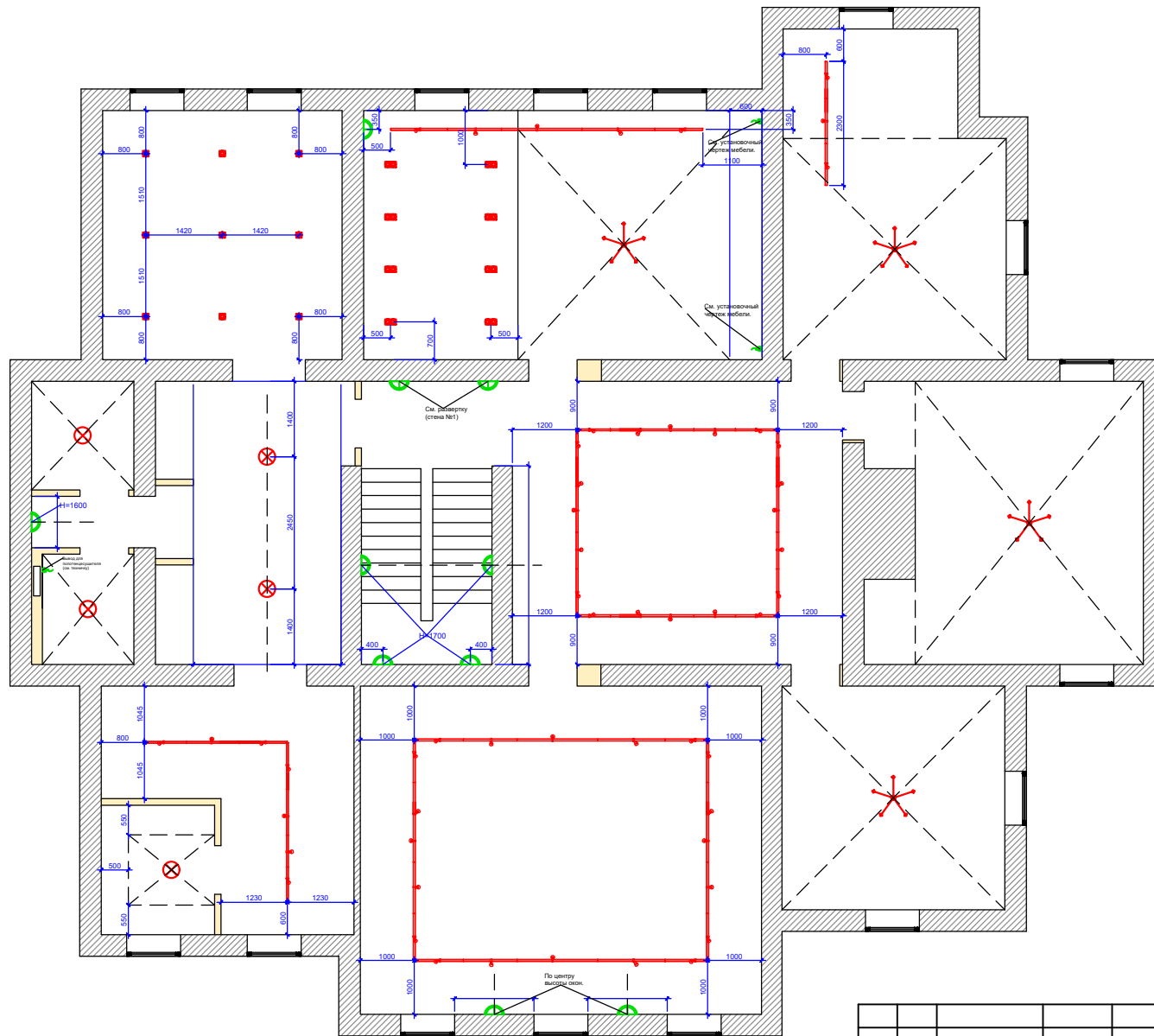

Условные обозначения	
	- Люстра
	- Светильник подвесной
	- Потолочный светильник
	- Светильник на шинном проводе
	- Одиночный точечный светильник
	- Двойной точечный светильник
	- Тройной точечный светильник
	- Настенный светильник (бра)
	- Настенный светильник (подсветка)
	- Светодиодная подсветка
	- Вывод электрического кабеля (настенный)
	- Вывод электрического кабеля (потолочный)
	- Розетка
	- Регулятор теплого пола
	- Интернет розетка
	- Розетка usb
	- Антенна ТВ
	- Закладная с протяжкой
	- Выключатель одноклавишный
	- Выключатель двухклавишный
	- Переключатель одноклавишный
	- Переключатель двухклавишный
	- Диммер (светорегулятор)
	- Датчик движения
	- Домофон

План размещения осветительных приборов

(цокольный этаж)

				Лит.		Масса	Масштаб
Изм.	Лист	докум.	Подп.	Дата			
Разраб.							
Пров.							
Т.контр.						Лист	Листов
Н.контр.						29	72
Утв.							

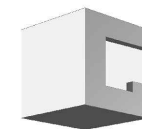

Перв. примен.

Справ.

Подп. и дата

Изн. № дубл.

Взам. инв. №

Подп. и дата

Изн. подл.

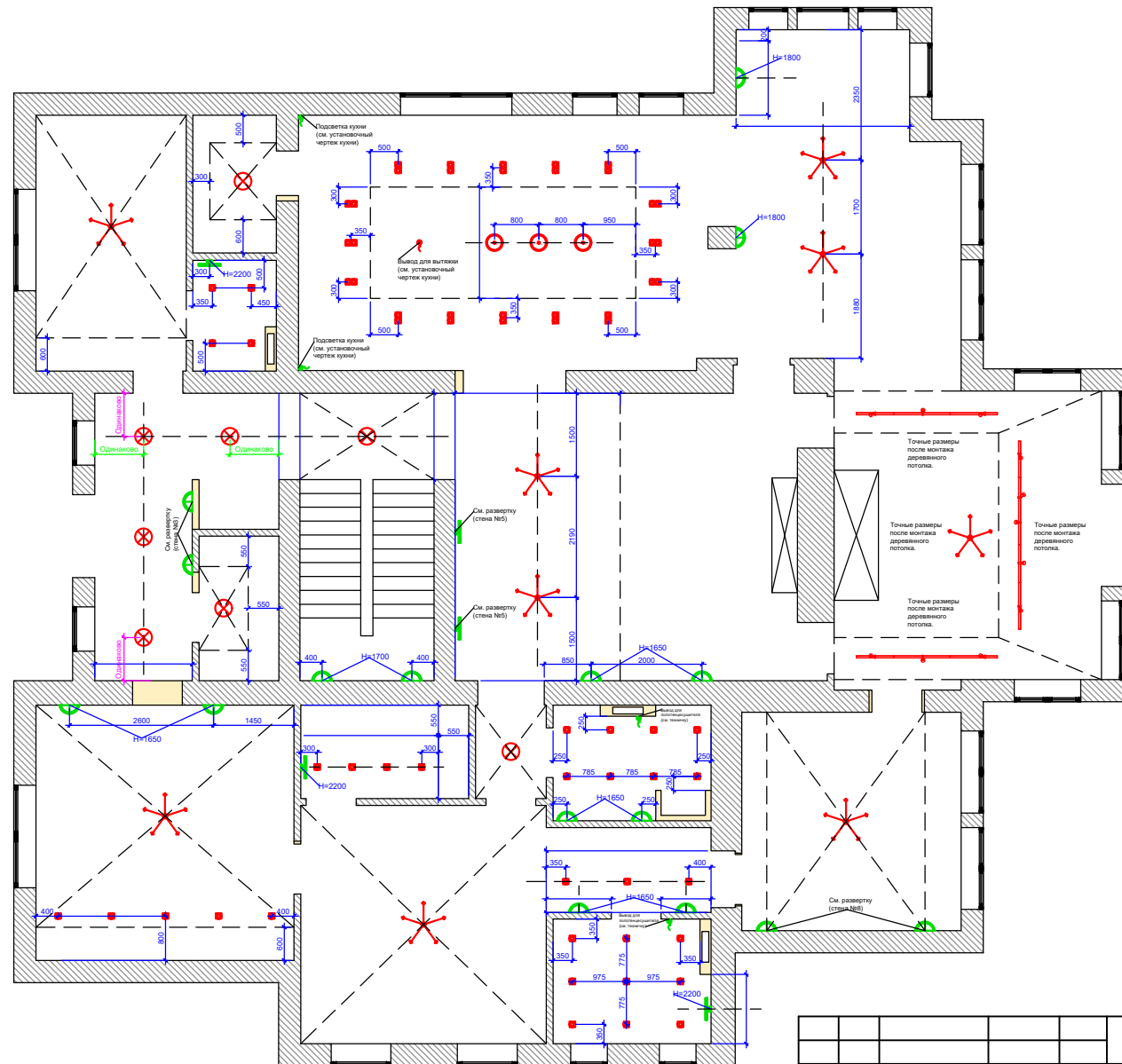

Условные обозначения	
	- Люстра
	- Светильник подвесной
	- Потолочный светильник
	- Светильник на шинном роде
	- Одиночный точечный светильник
	- Двойной точечный светильник
	- Тройной точечный светильник
	- Настенный светильник (бра)
	- Настенный светильник (подсветка)
	- Светодиодная подсветка
	- Вывод электрического кабеля (настенный)
	- Вывод электрического кабеля (потолочный)
	- Розетка
	- Регулятор теплого пола
	- Интернет розетка
	- Розетка USB
	- Антенна ТВ
	- Закладная с протяжкой
	- Выключатель одноклавишный
	- Выключатель двухклавишный
	- Переключатель одноклавишный
	- Переключатель двухклавишный
	- Диммер (светорегулятор)
	- Датчик движения
	- Домофон

План размещения осветительных приборов

(1 этаж)

				Лит.		Масса	Масштаб
Изм.	Лист	докум.	Подп.	Дата			
Разраб.							
Пров.							
Т.контр.						Лист	Листов
Н.контр.						30	72
Утв.							



Перв. примен.

Справ.

Подп. и дата

Инв. № дубл.

Взам. инв. №

Подп. и дата

Инв. подл.

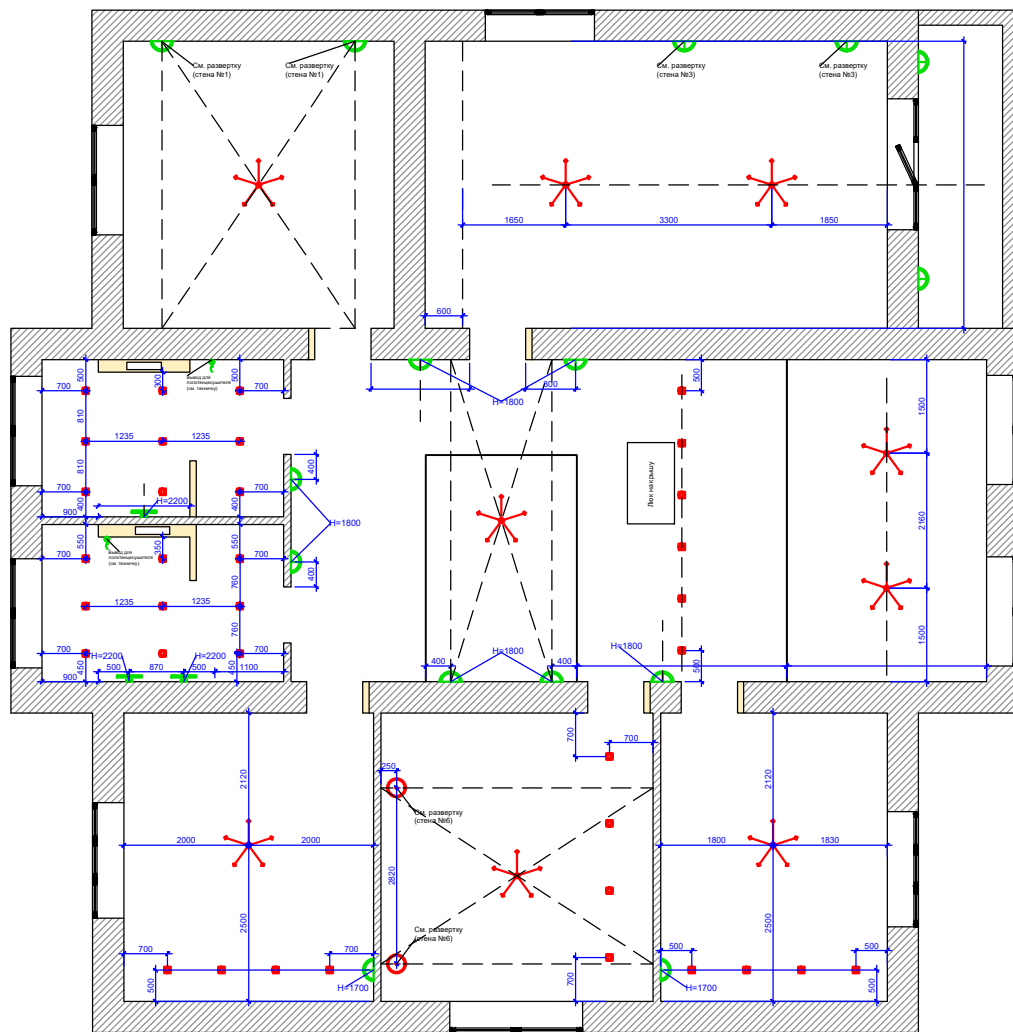

Условные обозначения	
	- Люстра
	- Светильник подвесной
	- Потолочный светильник
	- Светильник на шинном проводе
	- Одиночный точечный светильник
	- Двойной точечный светильник
	- Тройной точечный светильник
	- Настенный светильник (бра)
	- Настенный светильник (подсветка)
	- Светодиодная подсветка
	- Вывод электрического кабеля (настенный)
	- Вывод электрического кабеля (потолочный)
	- Розетка
	- Регулятор теплого пола
	- Интернет розетка
	- Розетка usb
	- Антенна ТВ
	- Закладная с крышкой
	- Выключатель одноклавишный
	- Выключатель двухклавишный
	- Переключатель одноклавишный
	- Переключатель двухклавишный
	- Диммер (светорегулятор)
	- Датчик движения
	- Домофон

План размещения осветительных приборов

(2 этаж)

				Лит.		Масса	Масштаб
Изм.	Лист	докум.	Подп.	Дата			
Разраб.							
Пров.							
Т.контр.						Лист	Листов
Н.контр.						31	72
Утв.							

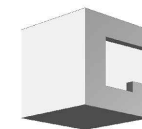

Перв. примен.

Справ.

Подп. и дата

Инв. № дубл.

Взам. инв. №

Подп. и дата

Инв. подл.

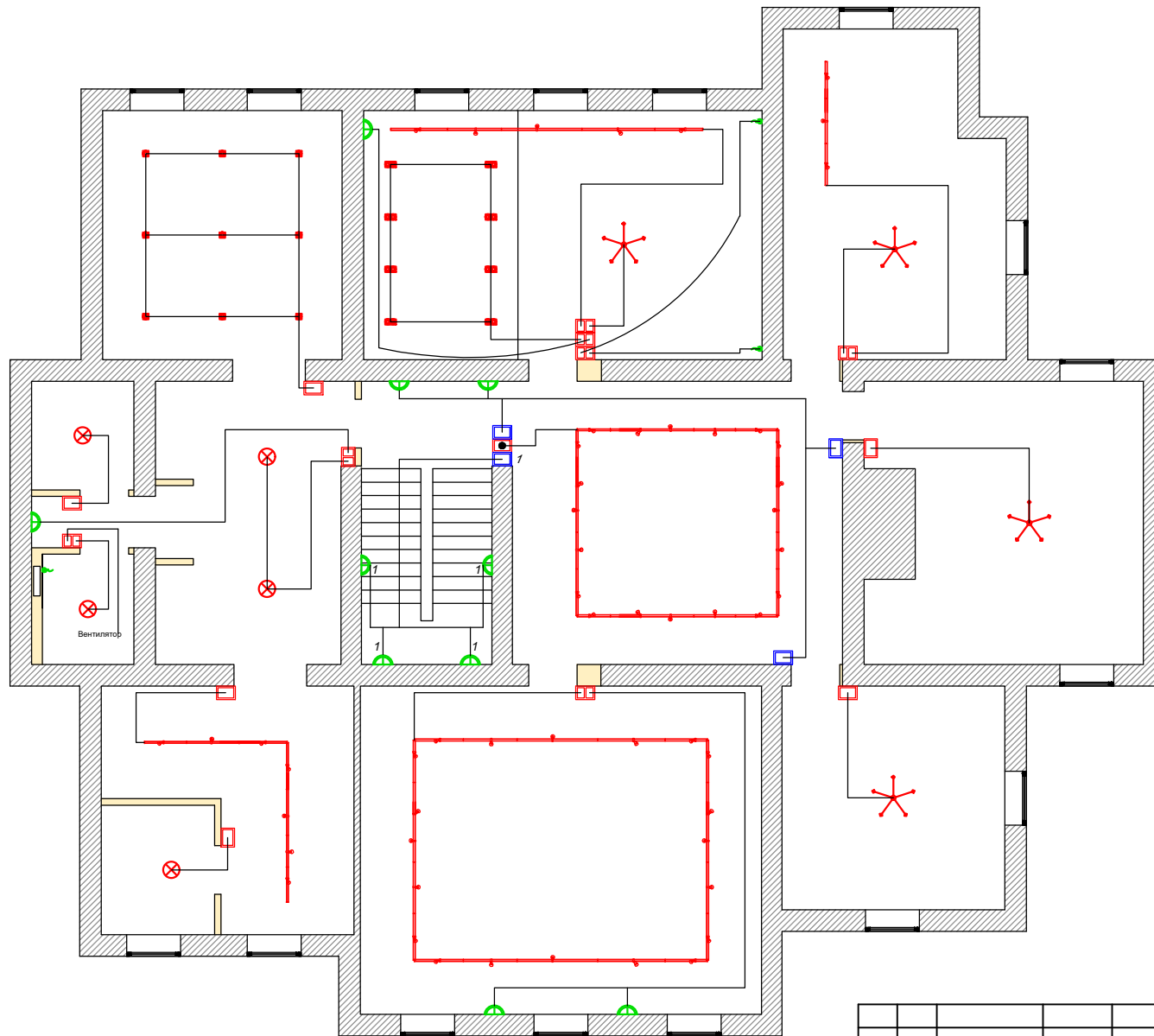

Условные обозначения	
	- Люстра
	- Светильник подвесной
	- Потолочный светильник
	- Светильник на шинном проводе
	- Одиночный точечный светильник
	- Двойной точечный светильник
	- Тройной точечный светильник
	- Настенный светильник (бра)
	- Настенный светильник (подсветка)
	- Светодиодная подсветка
	- Вывод электрического кабеля (настенный)
	- Вывод электрического кабеля (потолочный)
	- Розетка
	- Регулятор теплого пола
	- Интернет розетка
	- Розетка usb
	- Антенна ТВ
	- Закладная с протяжкой
	- Выключатель одноклавишный
	- Выключатель двухклавишный
	- Переключатель одноклавишный
	- Переключатель двухклавишный
	- Диммер (светорегулятор)
	- Датчик движения
	- Домофон

План привязки электрофурнитуры и осв. приборов

(цокольный этаж)

				Лит.	Масса	Масштаб
Изм.	Лист	докум.	Подп.	Дата		
Разраб.						
Пров.						
Т.контр.					Лист	Листов
Н.контр.					32	72
Утв.						



Перв. примен.

Справ.

Подп. и дата

Инв. № дубл.

Взам. инв. №

Подп. и дата

Инв. подл.

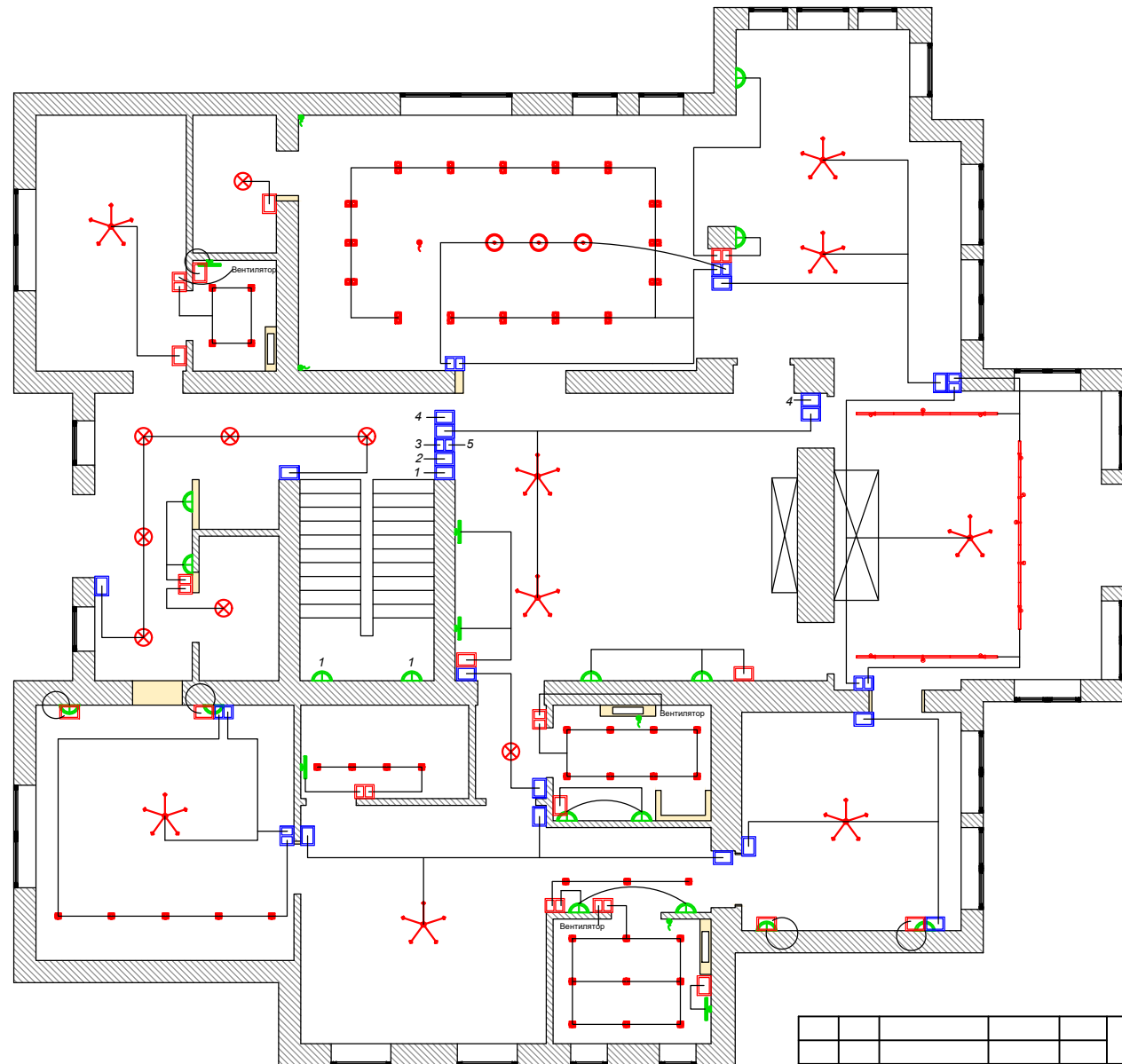

Условные обозначения	
	- Люстра
	- Светильник подвесной
	- Потолочный светильник
	- Светильник на шинном проводе
	- Одиночный точечный светильник
	- Двойной точечный светильник
	- Тройной точечный светильник
	- Настенный светильник (бра)
	- Настенный светильник (подсветка)
	- Светодиодная подсветка
	- Вывод электрического кабеля (настенный)
	- Вывод электрического кабеля (потолочный)
	- Розетка
	- Регулятор теплого пола
	- Интернет розетка
	- Розетка usb
	- Антенна ТВ
	- Закладная с крышкой
	- Выключатель одноклавишный
	- Выключатель двухклавишный
	- Переключатель одноклавишный
	- Переключатель двухклавишный
	- Диммер (светорегулятор)
	- Датчик движения
	- Домофон

План привязки электрофурнитуры и осв. приборов							
(1 этаж)							
				Лит.	Масса	Масштаб	
Изм.	Лист	докум.	Подп.	Дата			
Разраб.							
Пров.							
Т.контр.						Лист	Листов
Н.контр.						33	72
Утв.							



Перв. примен.

Справ.

Подп. и дата

Инв. № дубл.

Взам. инв. №

Подп. и дата

Инв. подл.

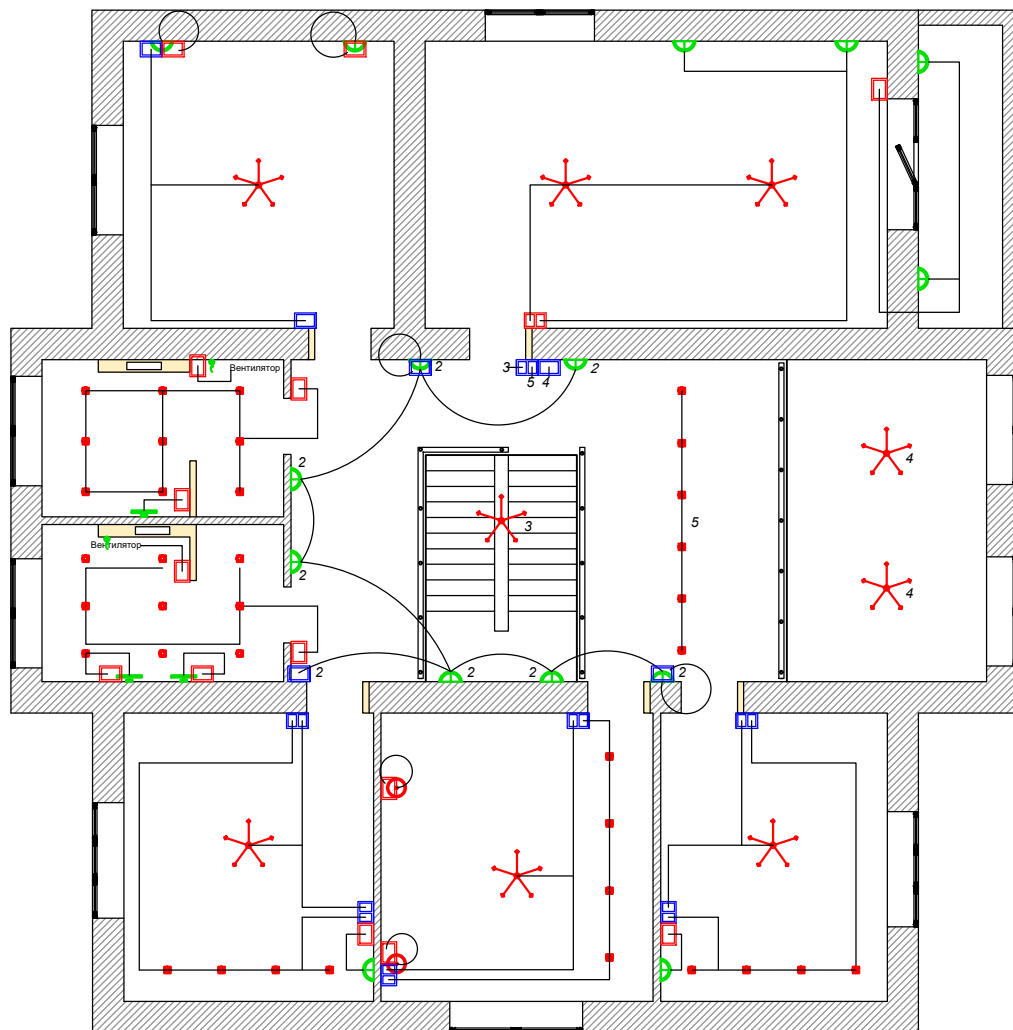

Условные обозначения

	- Люстра
	- Светильник подвесной
	- Потолочный светильник
	- Светильник на шинороводе
	- Одиночный точечный светильник
	- Двойной точечный светильник
	- Тройной точечный светильник
	- Настенный светильник (бра)
	- Настенный светильник (подсветка)
	- Светодиодная подсветка
	- Вывод электрического кабеля (настенный)
	- Вывод электрического кабеля (потолочный)
	- Розетка
	- Регулятор теплого пола
	- Интернет розетка
	- Розетка USB
	- Антенна ТВ
	- Закладная с протяжкой
	- Выключатель одноклавишный
	- Выключатель двухклавишный
	- Переключатель одноклавишный
	- Переключатель двухклавишный
	- Диммер (светорегулятор)
	- Датчик движения
	- Домофон

План привязки электрофурнитуры и осв. приборов

(2 этаж)

				Лит.	Масса	Масштаб
Изм.	Лист	докум.	Подп.	Дата		
Разраб.						
Пров.						
Т.контр.					Лист	Листов
Н.контр.					34	72
Утв.						

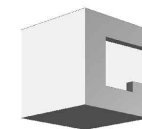

Инв. подл.	Подп. и дата	Взам. инв. №	Инв. № дубл.	Подп. и дата	Справ.	Перв. примен.
------------	--------------	--------------	--------------	--------------	--------	---------------



План кессонирования потолков							
(цокольный этаж)							
Изм.	Лист	докум.	Подп.	Дата	Лит.	Масса	Масштаб
Разраб.							
Пров.							
Т.контр.						Лист	Листов
Н.контр.						35	72
Утв.							



Перв. примен.

Справ.

Подп. и дата

Инв. № дубл.

Взам. инв. №

Подп. и дата

Инв. подл.

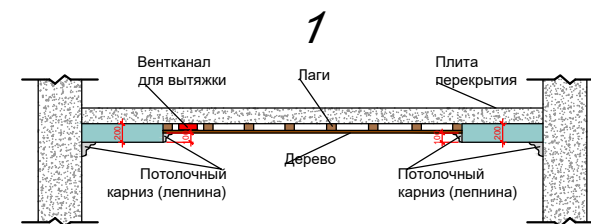
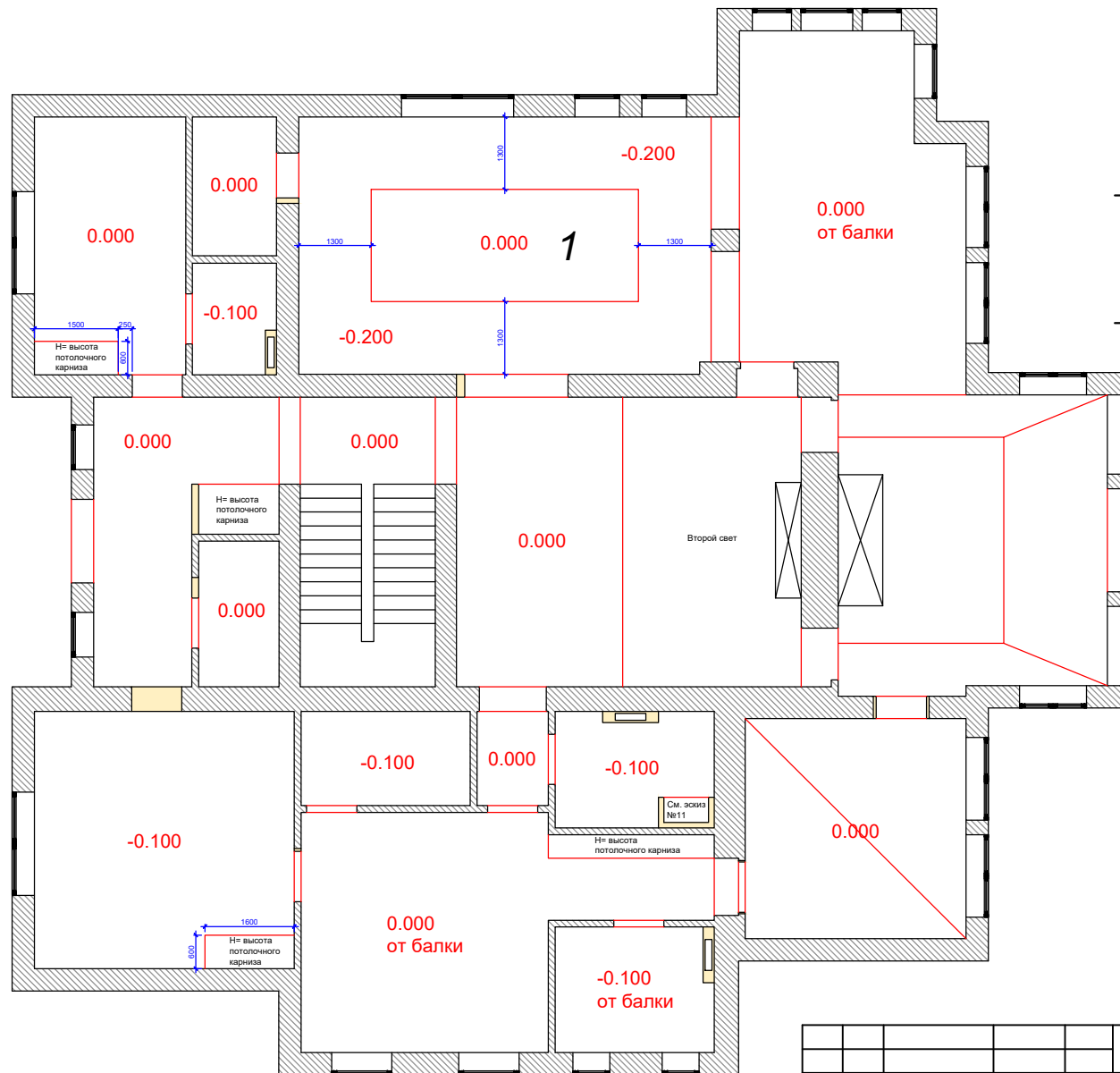

План кессонирования потолков

(1 этаж)

				Лит.		Масса	Масштаб
Изм.	Лист	докум.	Подп.	Дата			
Разраб.							
Пров.							
Т.контр.						Лист	Листов
Н.контр.						36	72
Утв.							

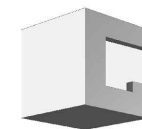

Перв. примен.

Справ.

Подп. и дата

Инв. № дубл.

Взам. инв. №

Подп. и дата

Инв. подл.

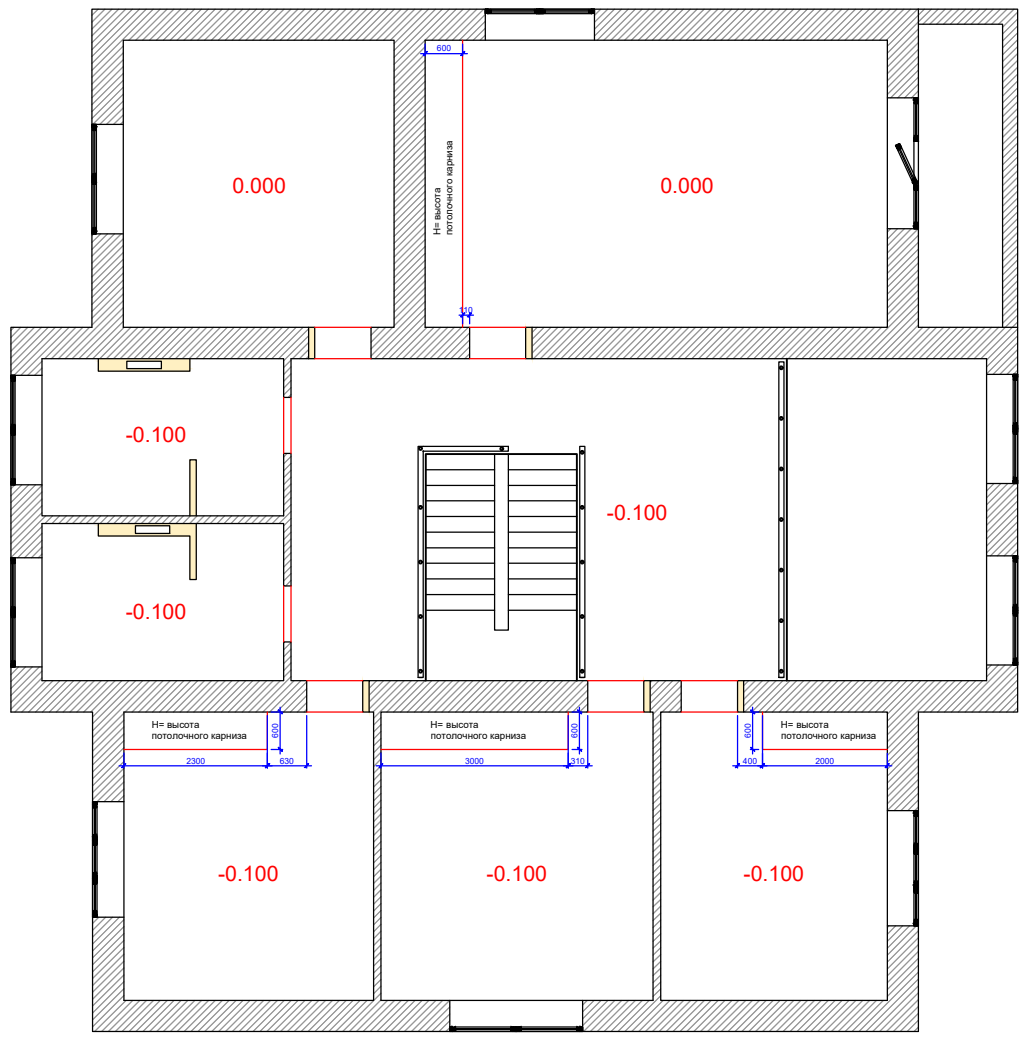

План кессонирования потолков							
(2 этаж)							
				Лит.	Масса	Масштаб	
Изм.	Лист	докум.	Подп.	Дата			
Разраб.							
Пров.							
Т.контр.						Лист	Листов
Н.контр.						37	72
Утв.							



Перв. примен.

Справ.

Подп. и дата

Инв. № дубл.

Взам. инв. №

Подп. и дата

Инв. подл.



План размещения потолочных карнизов (лепнины)

(цокольный этаж)

				Лит.	Масса	Масштаб
Изм.	Лист	докум.	Подп.	Дата		
Разраб.						
Пров.						
Т.контр.					Лист	Листов
Н.контр.					38	72
Утв.						



Перв. примен.

Справ.

Подп. и дата

Инв. № дубл.

Взам. инв. №

Подп. и дата

Инв. подл.

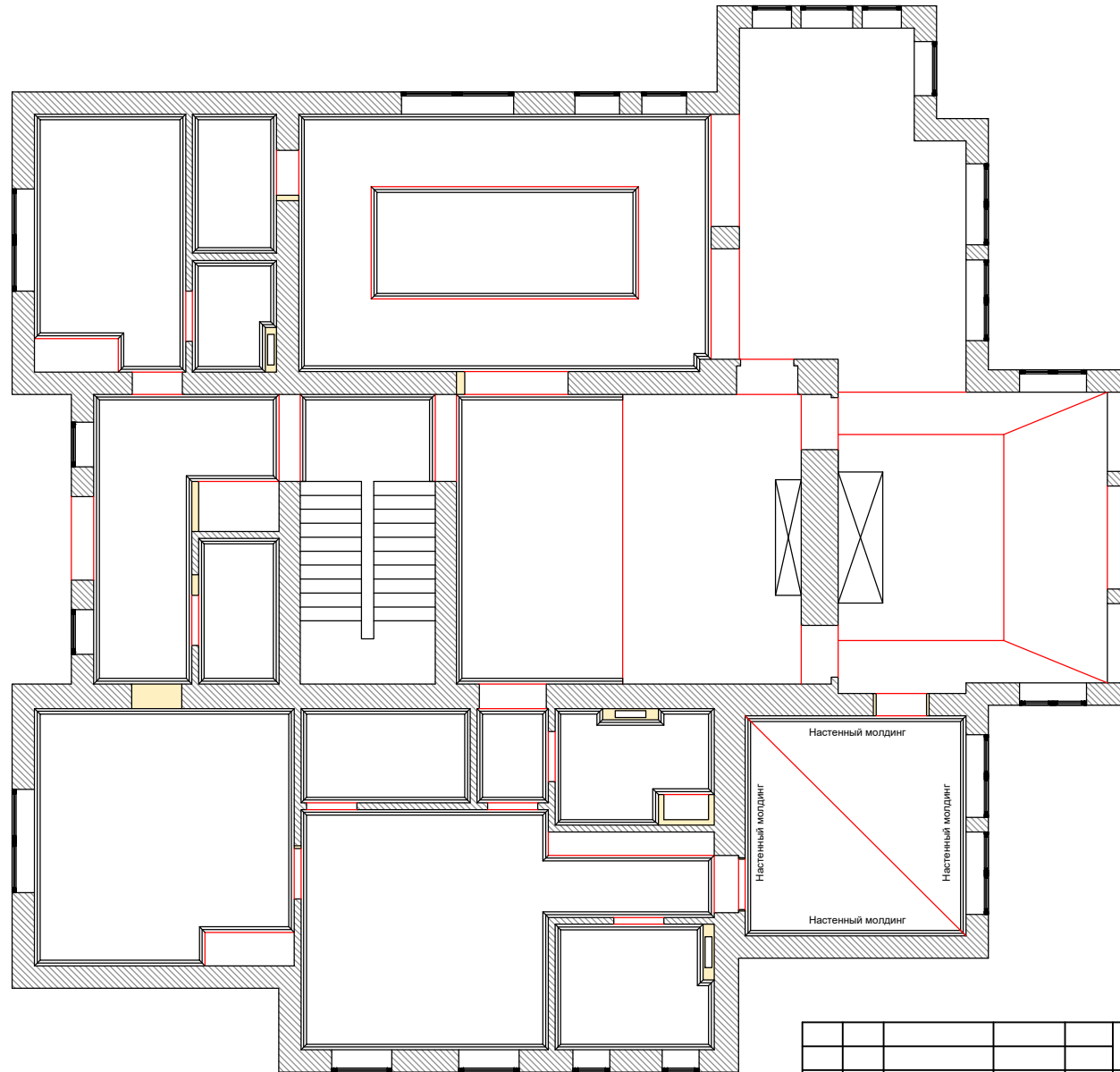

План размещения потолочных карнизов (лепнины)

(1 этаж)

				Лит.	Масса	Масштаб
Изм.	Лист	докум.	Подп.	Дата		
Разраб.						
Пров.						
Т.контр.					Лист	Листов
Н.контр.					39	72
Утв.						



Перв. примен.

Справ.

Подп. и дата

Инв. № дубл.

Взам. инв. №

Подп. и дата

Инв. подл.

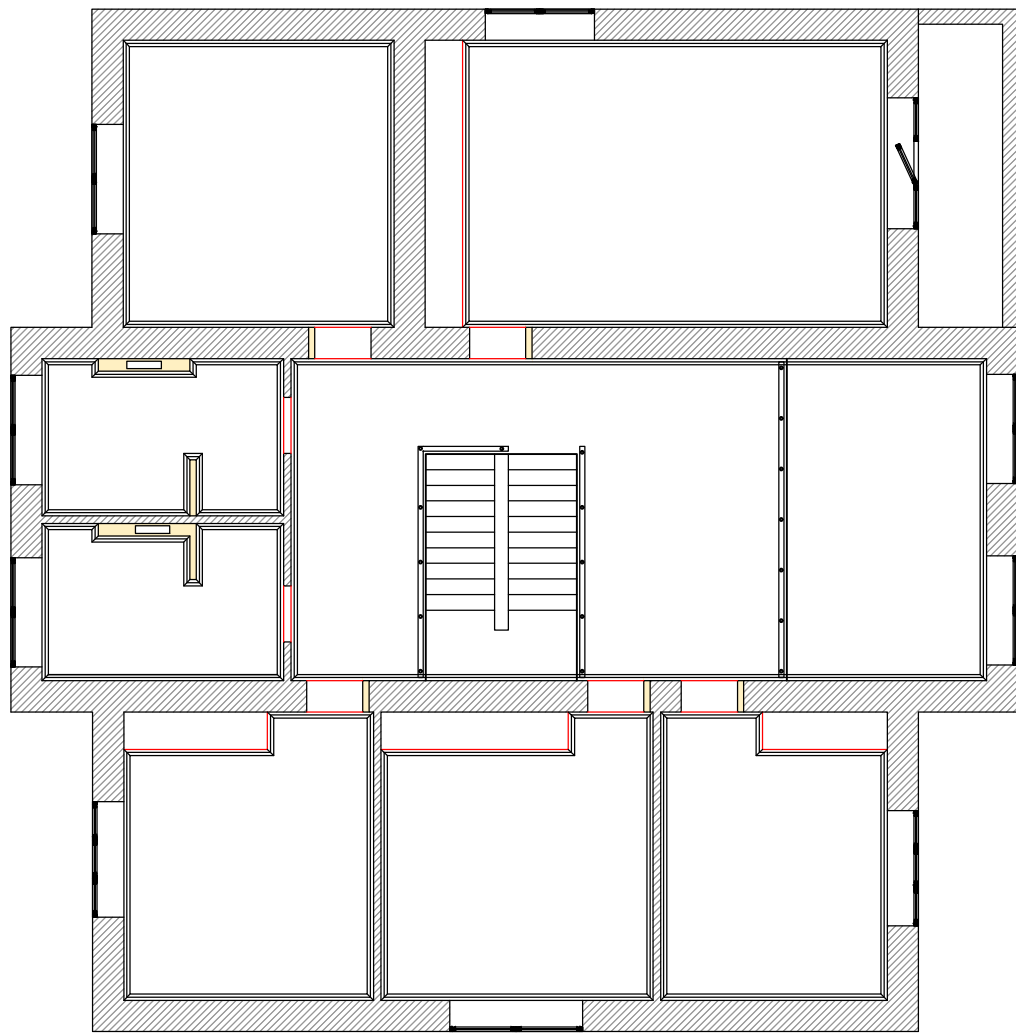

План размещения потолочных карнизов (лепнины)

(2 этаж)

				Лит.	Масса	Масштаб
Изм.	Лист	докум.	Подп.	Дата		
Разраб.						
Пров.						
Т.контр.					Лист	Листов
Н.контр.					40	72
Утв.						



Перв. примен.

Справ.

Подп. и дата

Инв. № дубл.

Взам. инв. №

Подп. и дата

Инв. подл.

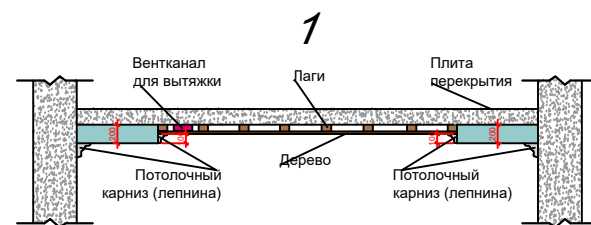
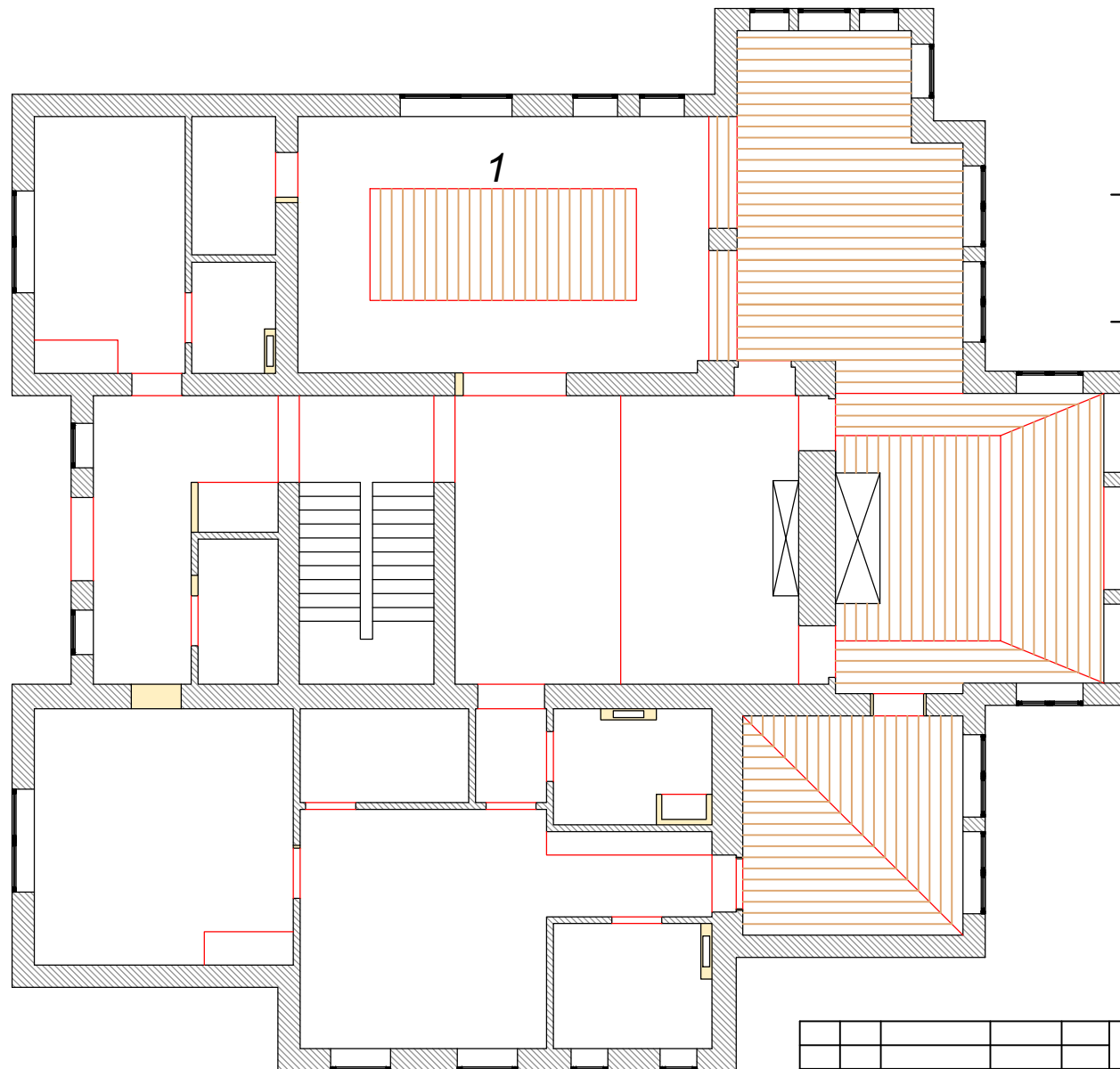

План размещения деревянных покрытий потолка				
(1 этаж)				
Изм.	Лист	докум.	Подп.	Дата
Разраб.				
Пров.				
Т.контр.				
Н.контр.				
Утв.				
			Лит.	
			Масса	Масштаб
			Лист	Листов
			41	72

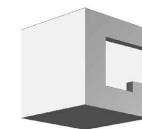

Перв. примен.

Справ.

Подп. и дата

Инв. № дубл.

Взам. инв. №

Подп. и дата

Инв. подл.

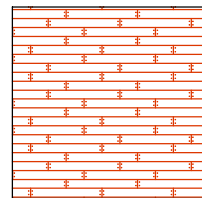
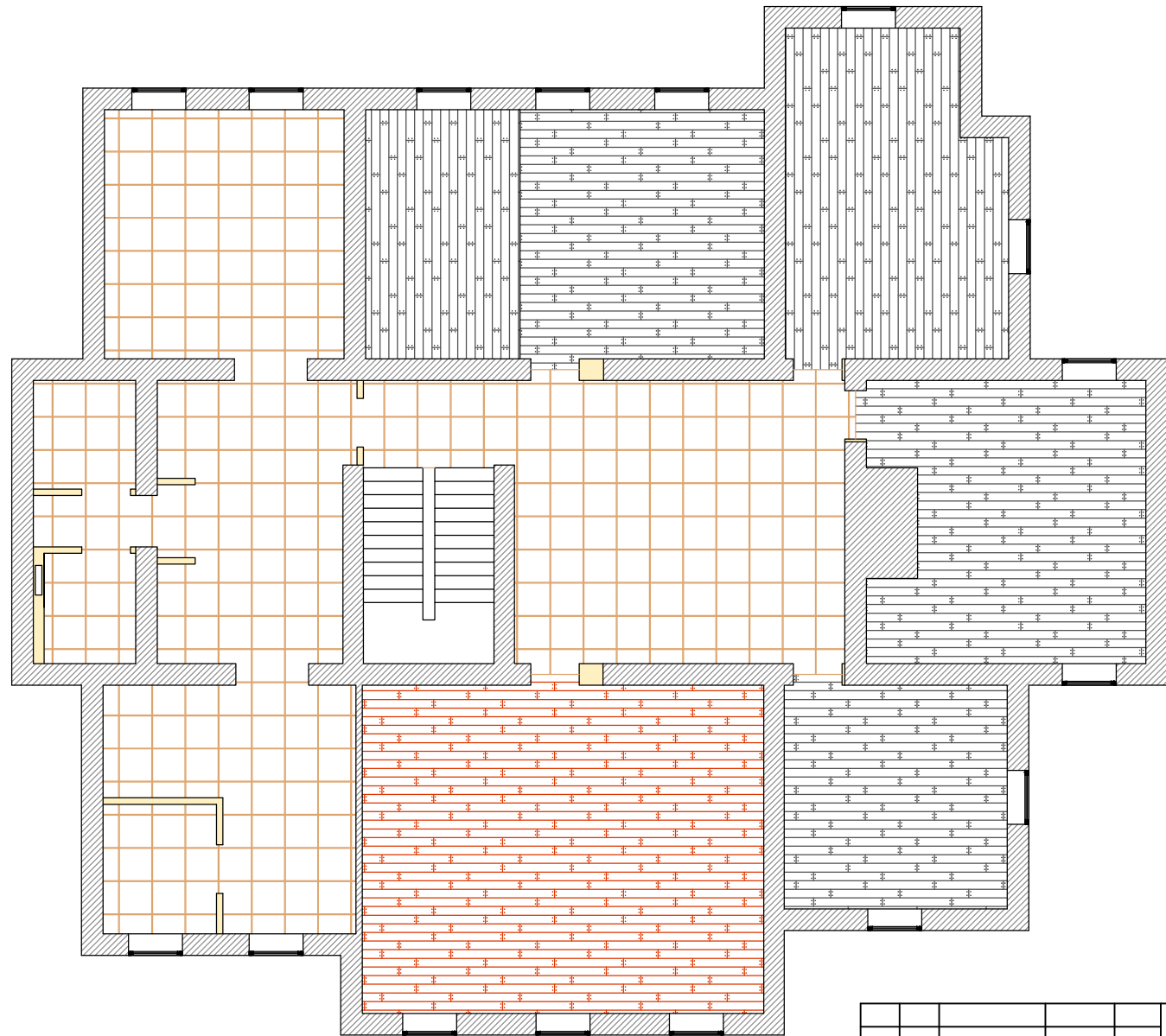

- Кварц-виниловое покрытие

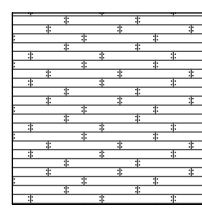

- Паркетная доска/ламинат

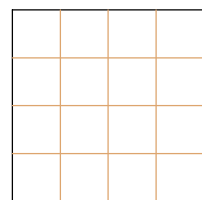

- Керамогранит

План размещения напольных покрытий										
(цокольный этаж)										
				Лит.	Масса		Масштаб			
Изм.	Лист	докум.	Подп.	Дата						
Разраб.										
Пров.										
Т.контр.							Лист	Листов		
Н.контр.							42	72		
Утв.										



Перв. примен.

Справ.

Подп. и дата

Инв. № дубл.

Взам. инв. №

Подп. и дата

Инв. подл.

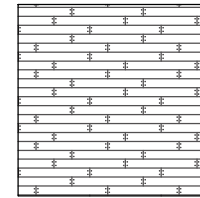
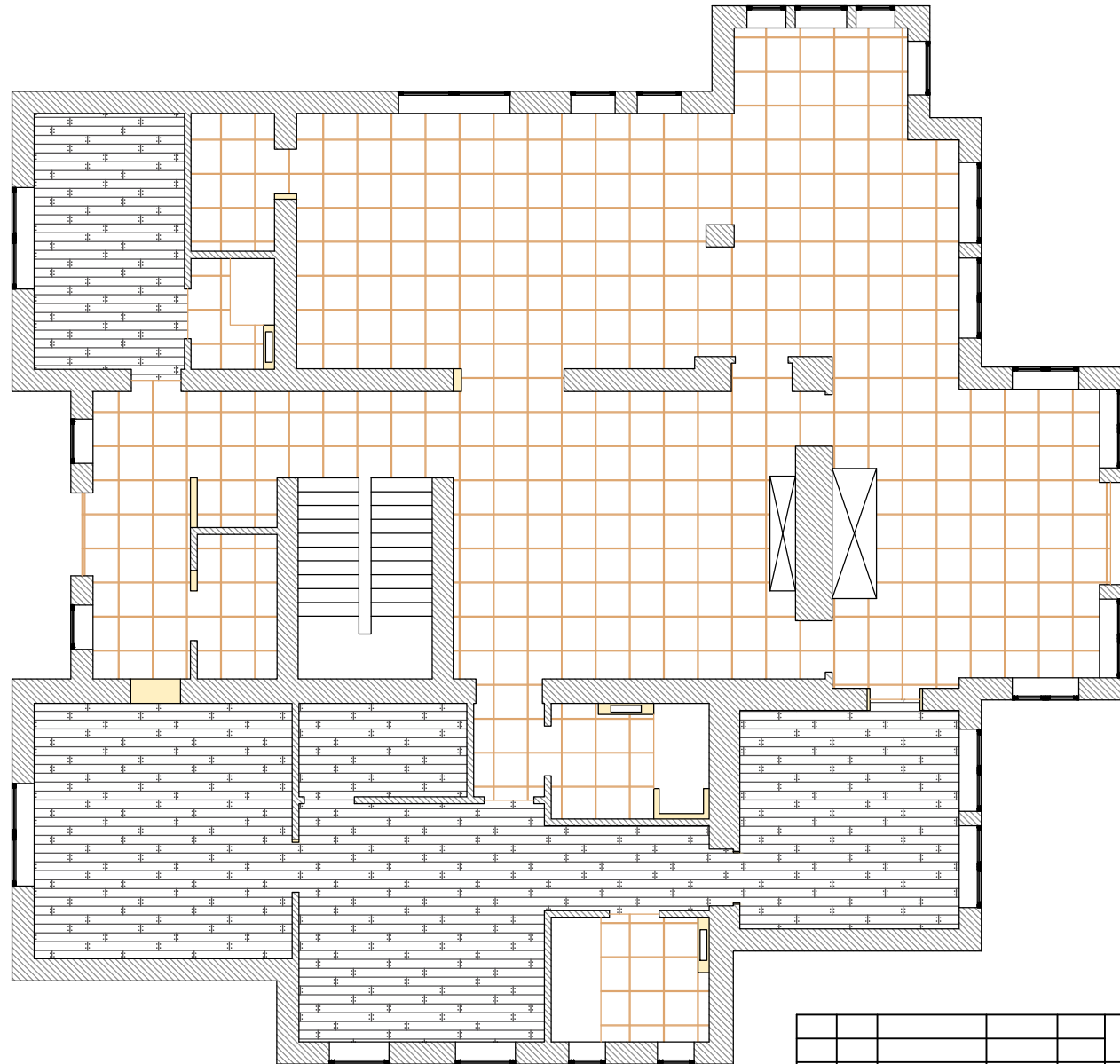

- Паркетная доска/ламинат

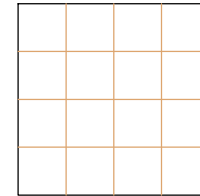

- Керамогранит

План размещения напольных покрытий

(1 этаж)

				Лит.		Масса	Масштаб
Изм.	Лист	докум.	Подп.	Дата			
Разраб.							
Пров.							
Т.контр.						Лист	Листов
Н.контр.						43	72
Утв.							



Перв. примен.

Справ.

Подп. и дата

Инв. № дубл.

Взам. инв. №

Подп. и дата

Инв. подл.

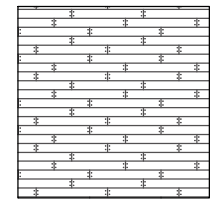
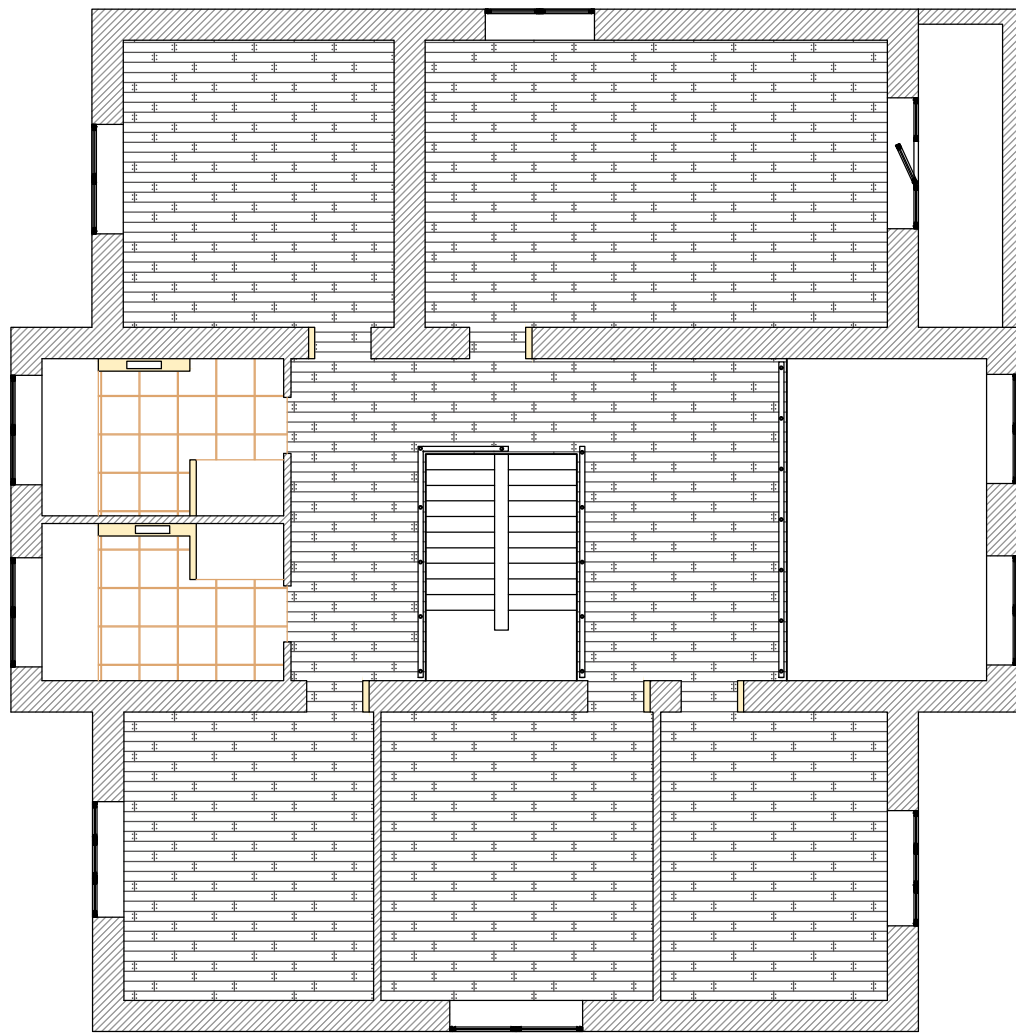

- Паркетная доска/ламинат

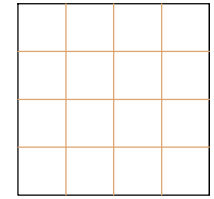

- Керамогранит

План размещения напольных покрытий									
(2 этаж)									
				Лит.	Масса	Масштаб			
Изм.	Лист	докум.	Подп.	Дата					
Разраб.									
Пров.									
Т.контр.							Лист	Листов	
Н.контр.							44	72	
Утв.									



Перв. примен.

Справ.

Подп. и дата

Инв. № дубл.

Взам. инв. №

Подп. и дата

Инв. подл.



См. эскиз №4

-  — Клинкерный кирпич
-  — Покраска с молдингами
-  — Дерево
-  — Фреска

План размещения чистой отделки стен									
(цокольный этаж)									
Изм. Лист		докум.	Подп.	Дата	Лит.	Масса	Масштаб		
Разраб.									
Пров.									
Т.контр.						Лист	Листов		
Н.контр.						45	72		
Утв.									



Перв. примен.

Справ.

Подп. и дата

Инв. № дубл.

Взам. инв. №

Подп. и дата

Инв. подл.

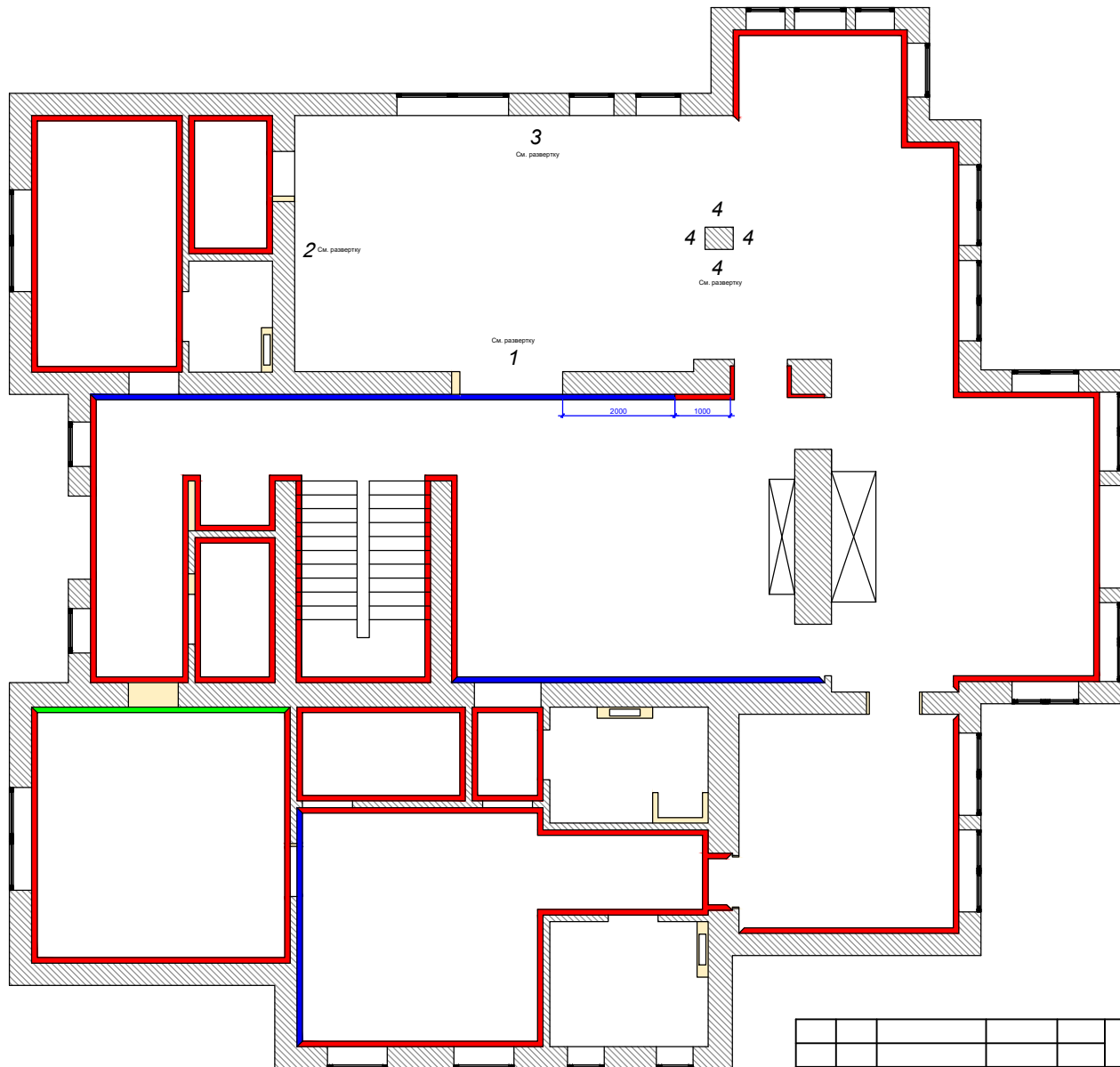

- Клинкерный кирпич
- Покраска с молдингами
- Дерево
- Плитка

План размещения чистой отделки стен							
(1 этаж)							
				Лит.	Масса	Масштаб	
Изм.	Лист	докум.	Подп.	Дата			
Разраб.							
Пров.							
Т.контр.						Лист	Листов
Н.контр.						46	72
Утв.							



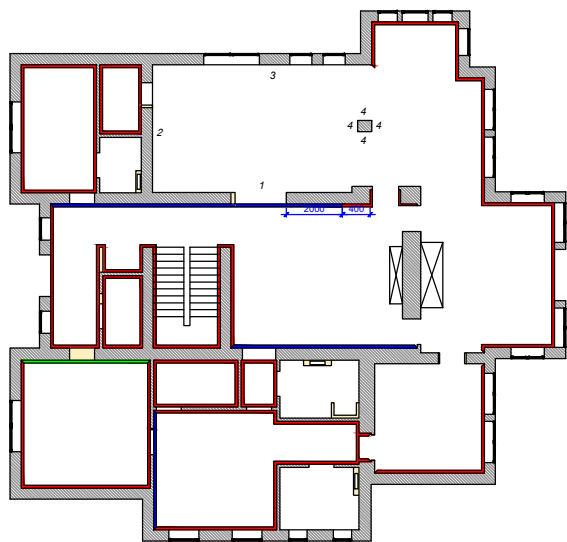
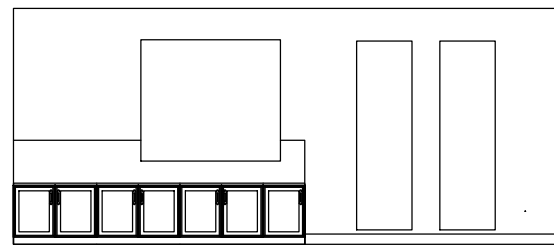
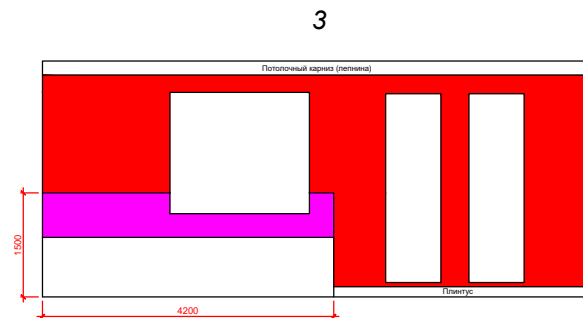
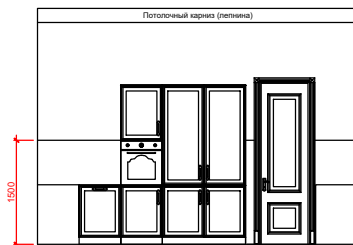
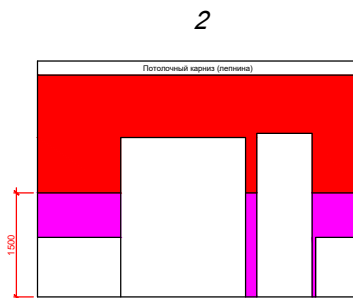
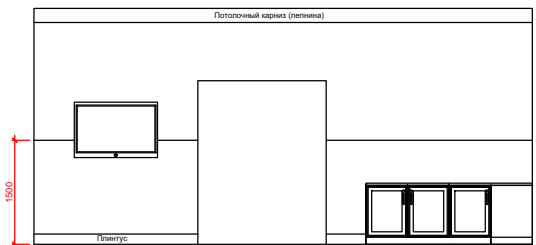
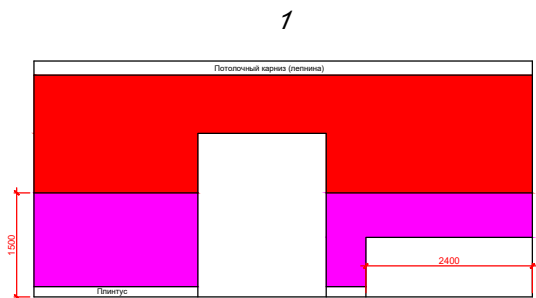

- Клинкерный кирпич
- Покраска с молдингами
- Дерево
- Плитка

4

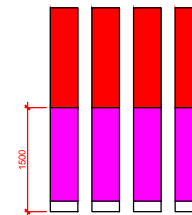

Развертка отделки стен							
(1 этаж)							
Изм.	Лист	докум.	Подп.	Дата	Лит.	Масса	Масштаб
Разраб.							
Пров.							
Т.контр.						Лист	Листов
Н.контр.						48	72
Утв.							



Перв. примен.

Справ.

Подп. и дата

Взам. инв. №

Инв. № дубл.

Подп. и дата

Инв. подл.

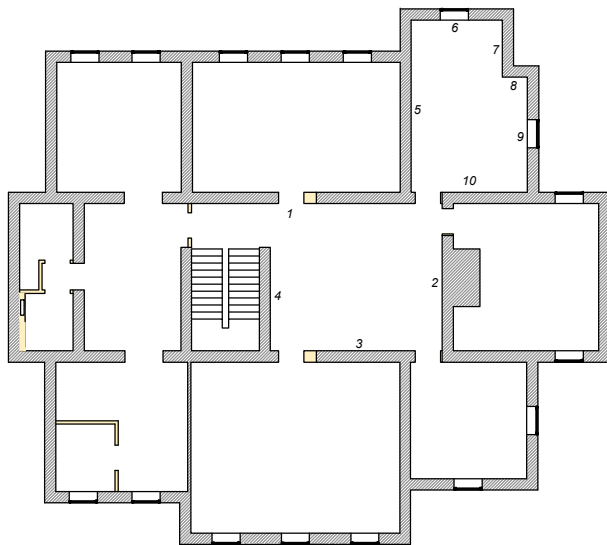
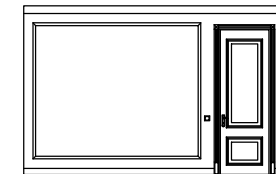
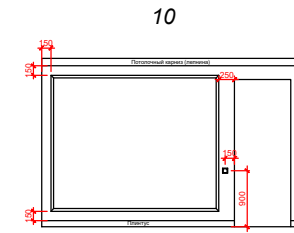
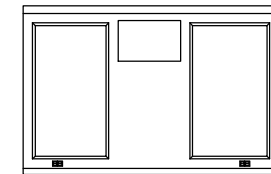
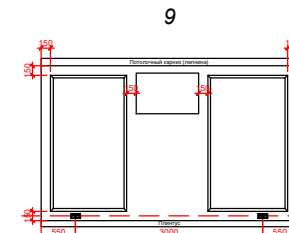
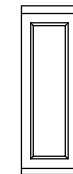
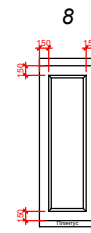
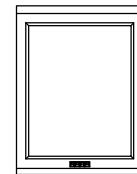
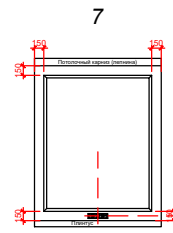
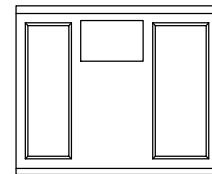
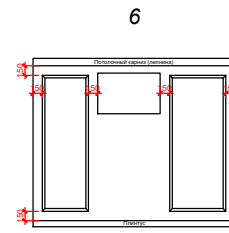
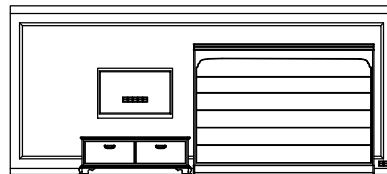
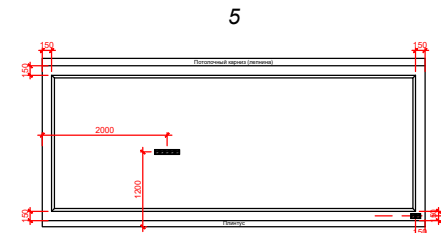
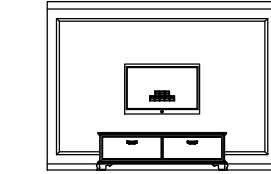
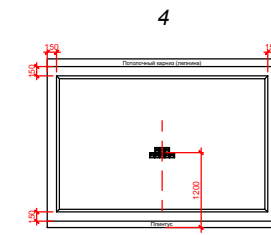
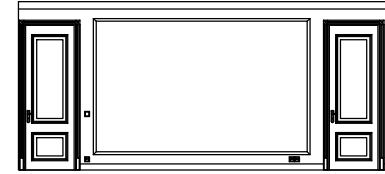
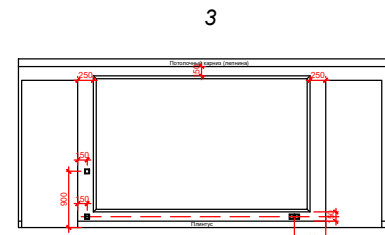
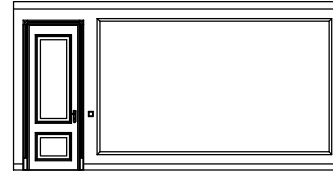
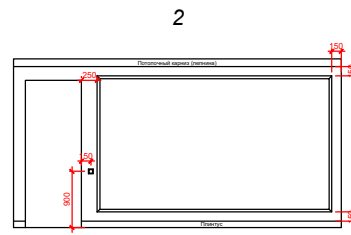
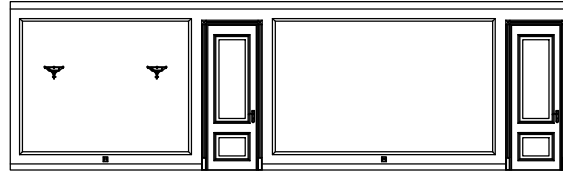
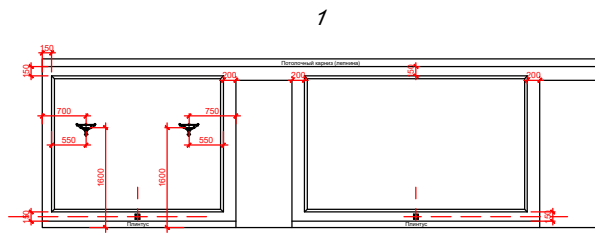

Образец молдинга

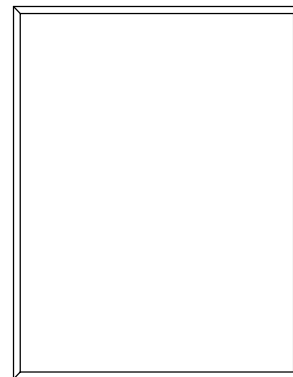

				Развертки стен (молдинги)		
				(цокольный этаж)		
				Лит.	Масса	Масштаб
Изм.	Лист	докум.	Подп.	Дата		
Разраб.						
Пров.						
Т.контр.					Лист	Листов
Н.контр.					49	72
Утв.						



Перв. примен.

Справ.

Подп. и дата

Взам. инв. №

Инв. № дубл.

Подп. и дата

Инв. подл.

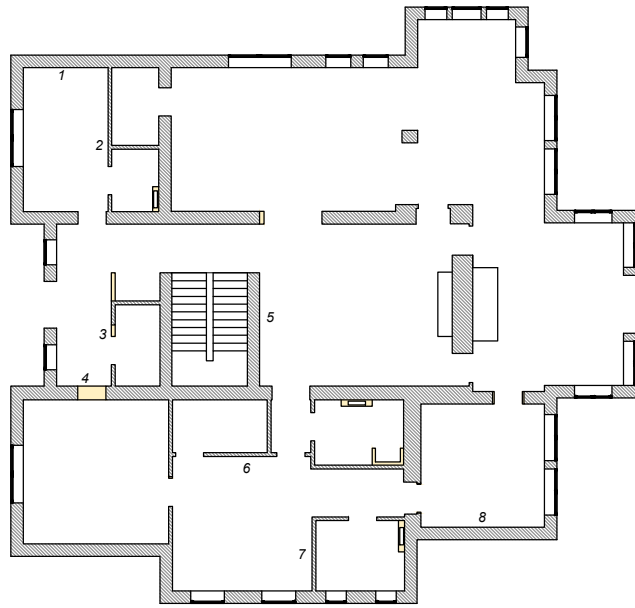

Образец молдингов

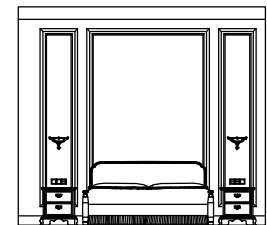
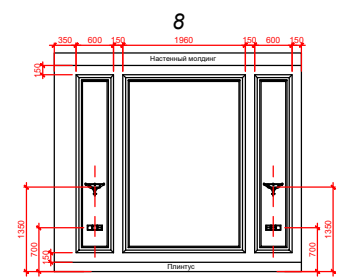
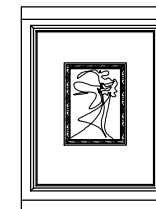
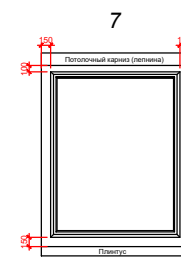
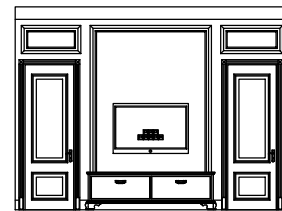
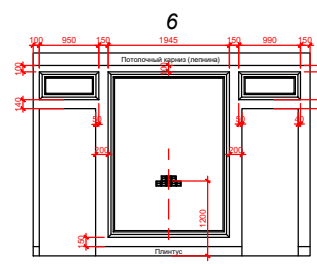
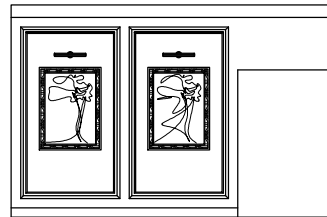
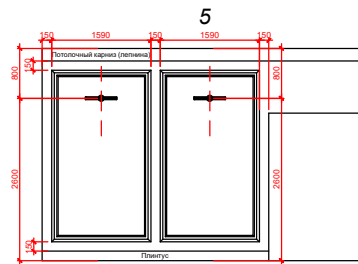
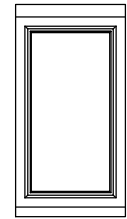
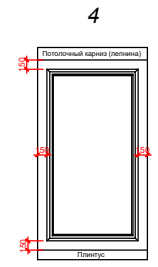
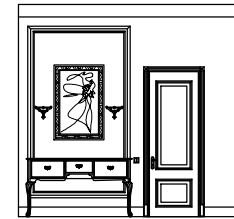
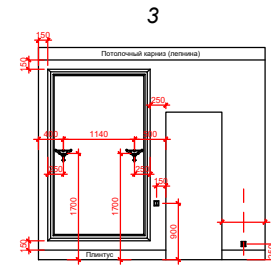
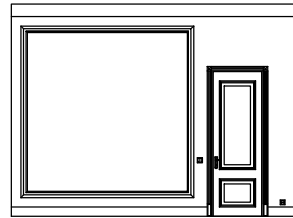
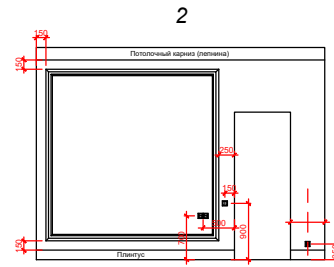
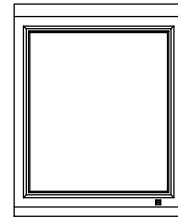
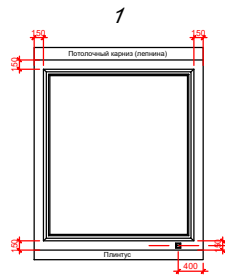
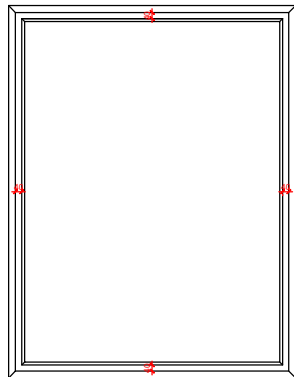

Развертки стен (молдинги)

(1 этаж)

				Лит.		Масса	Масштаб
Изм.	Лист	докум.	Подп.	Дата			
Разраб.							
Пров.							
Т.контр.						Лист	Листов
Н.контр.						50	72
Утв.							



Перв. примен.

Справ.

Подп. и дата

Инв. № дубл.

Взам. инв. №

Подп. и дата

Инв. подл.

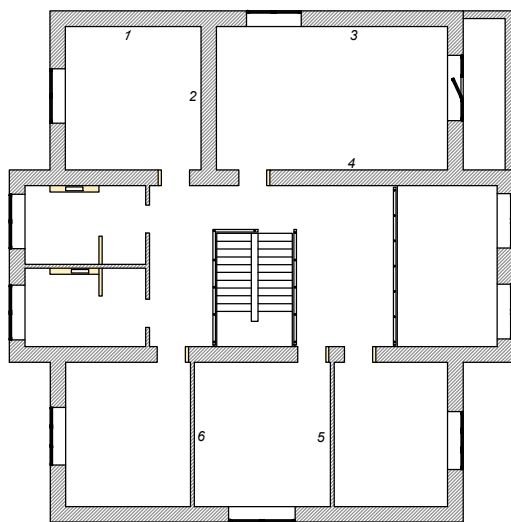

Образец молдингов

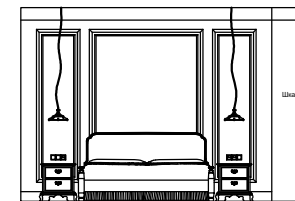
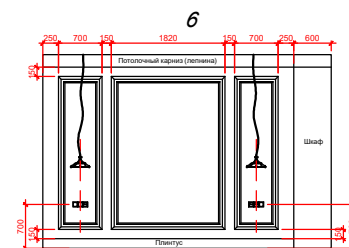
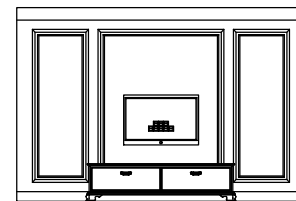
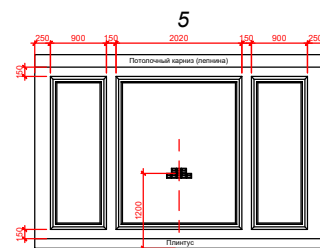
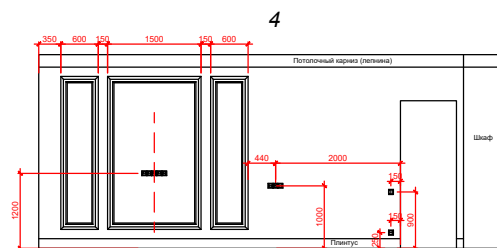
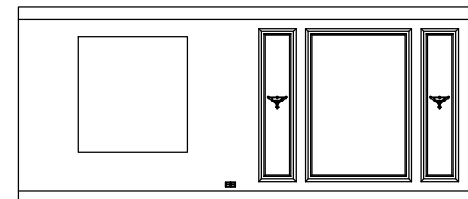
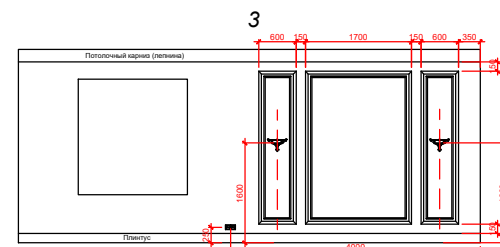
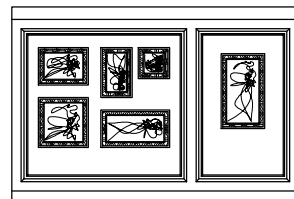
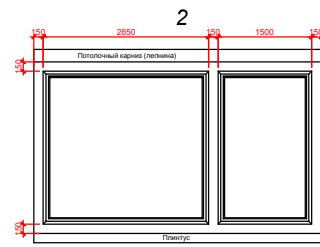
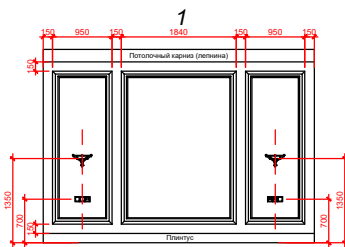
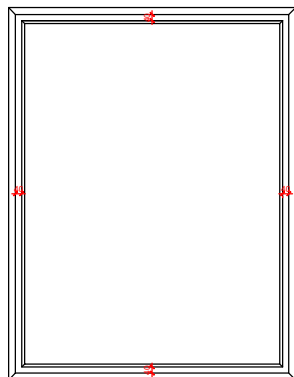

Развертки стен (молдинги)

(2 этаж)

				Лит.		Масса	Масштаб
Изм.	Лист	докум.	Подп.	Дата			
Разраб.							
Пров.							
Т.контр.						Лист	Листов
Н.контр.						51	72
Утв.							



№1.

Холл Цоколя

→ Шина по периметру
на гребне,
чтобы преломить
свет.

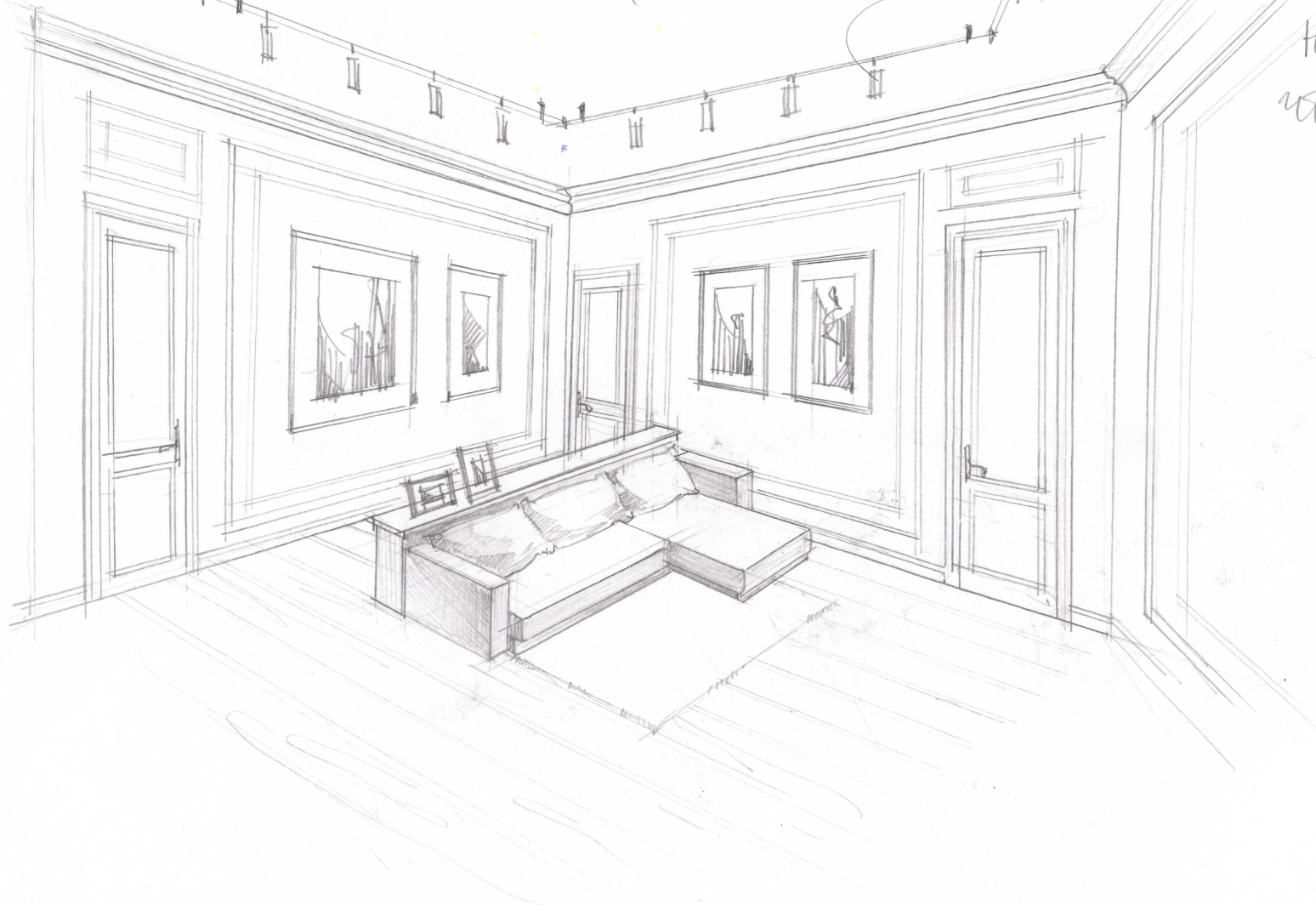

№2

Кабина (Цоколь)

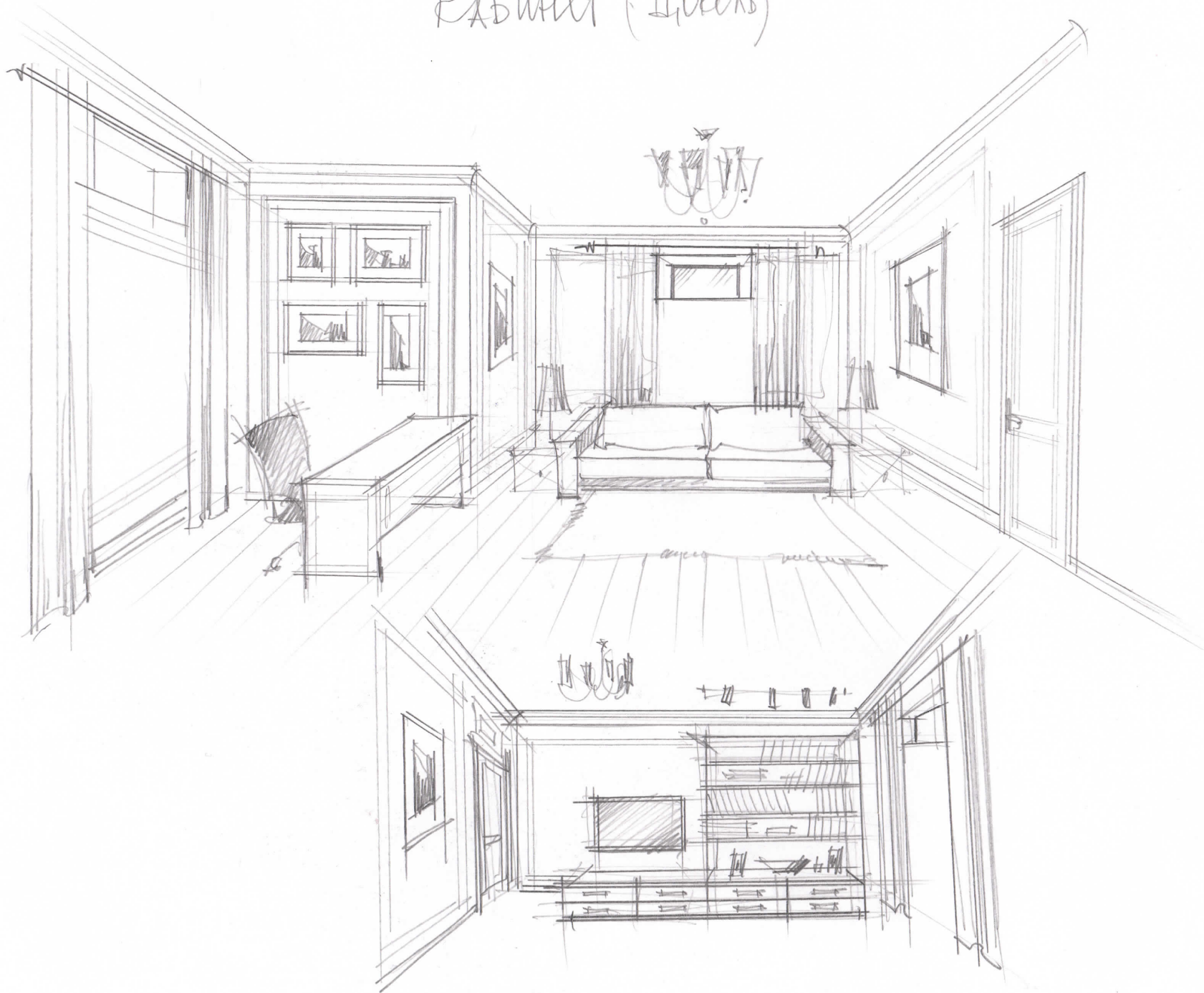

№3

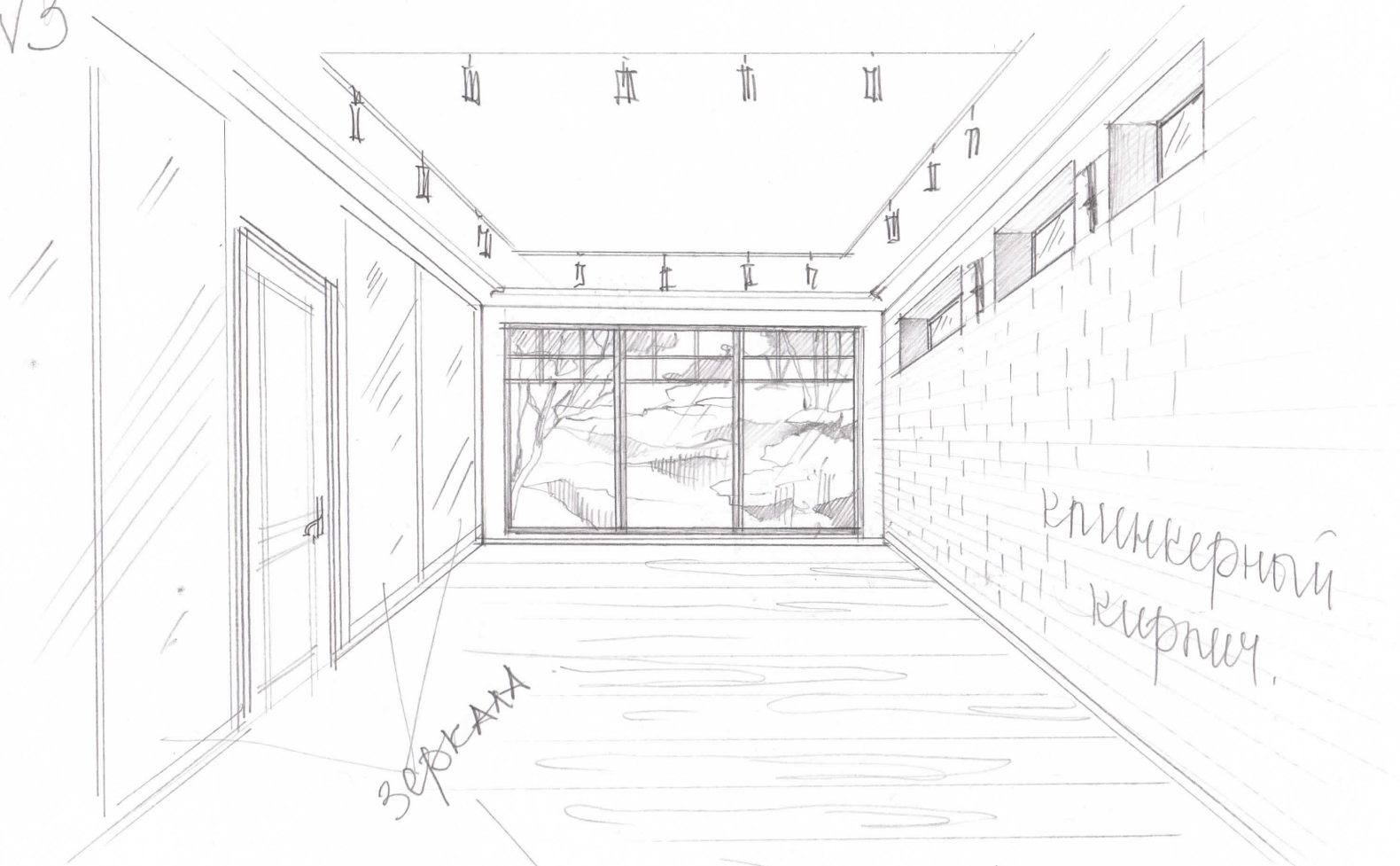

ЗЕРКАЛО

клинкерной
кирпич.

и на этой стене

Спортивный (Цоколь)

под кварцвинил.
под дерево.

N4

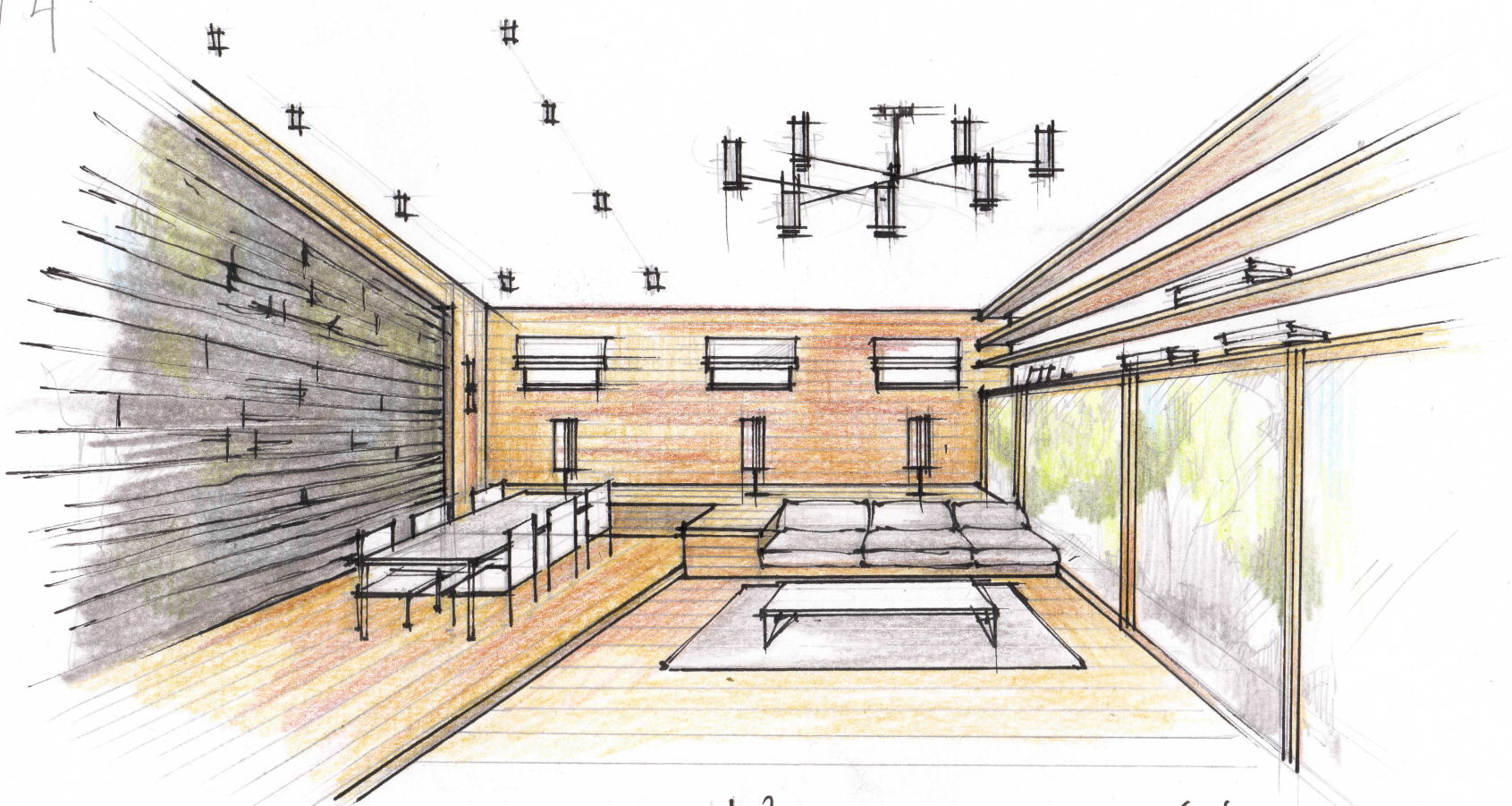

КОМНАТА ОДЫХА (ЦОКОЛЬ)

№5

Планировка - 1 этаж



ЗЕРКАЛО



ЗЕРКАЛО

№ 6
900 600 720 600 720
одна ≈ 2940



90 90 60 60 60 60
Зангучи!

Кухня

N7

Кухня, столовая - 1 этаж

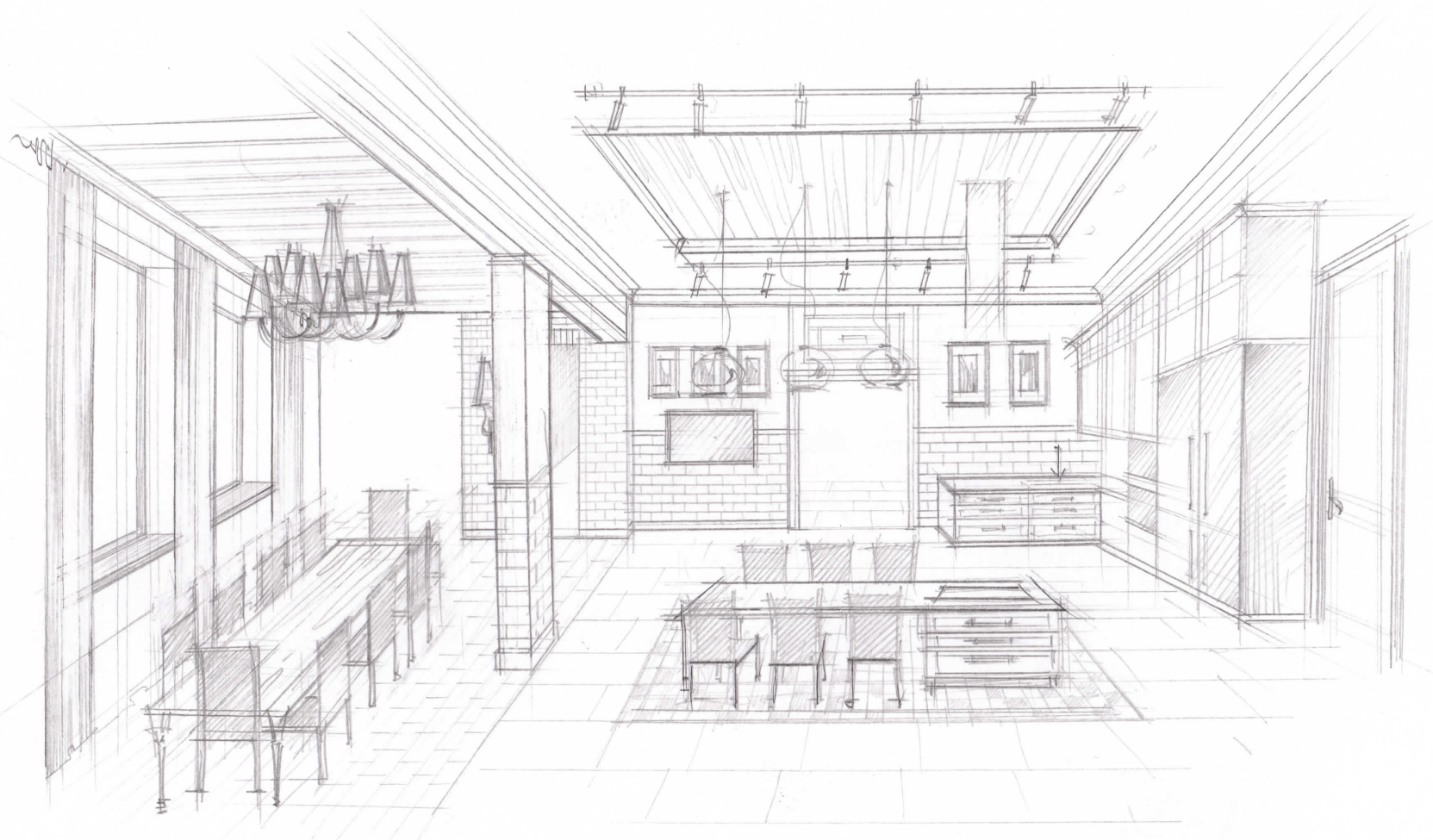

№ 8

Потолок в кухне над островом

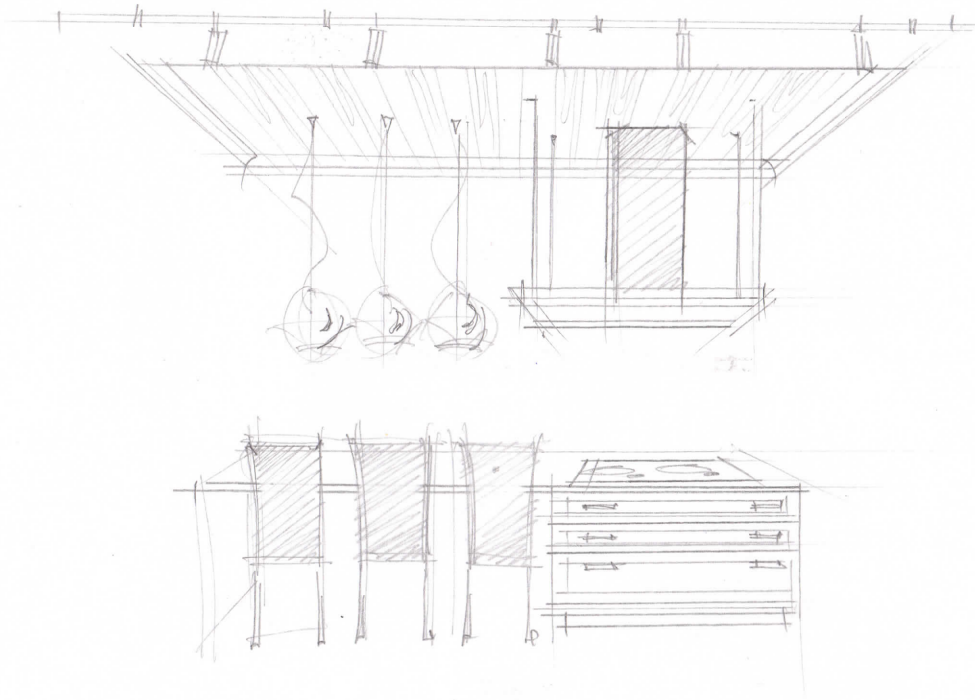

№9

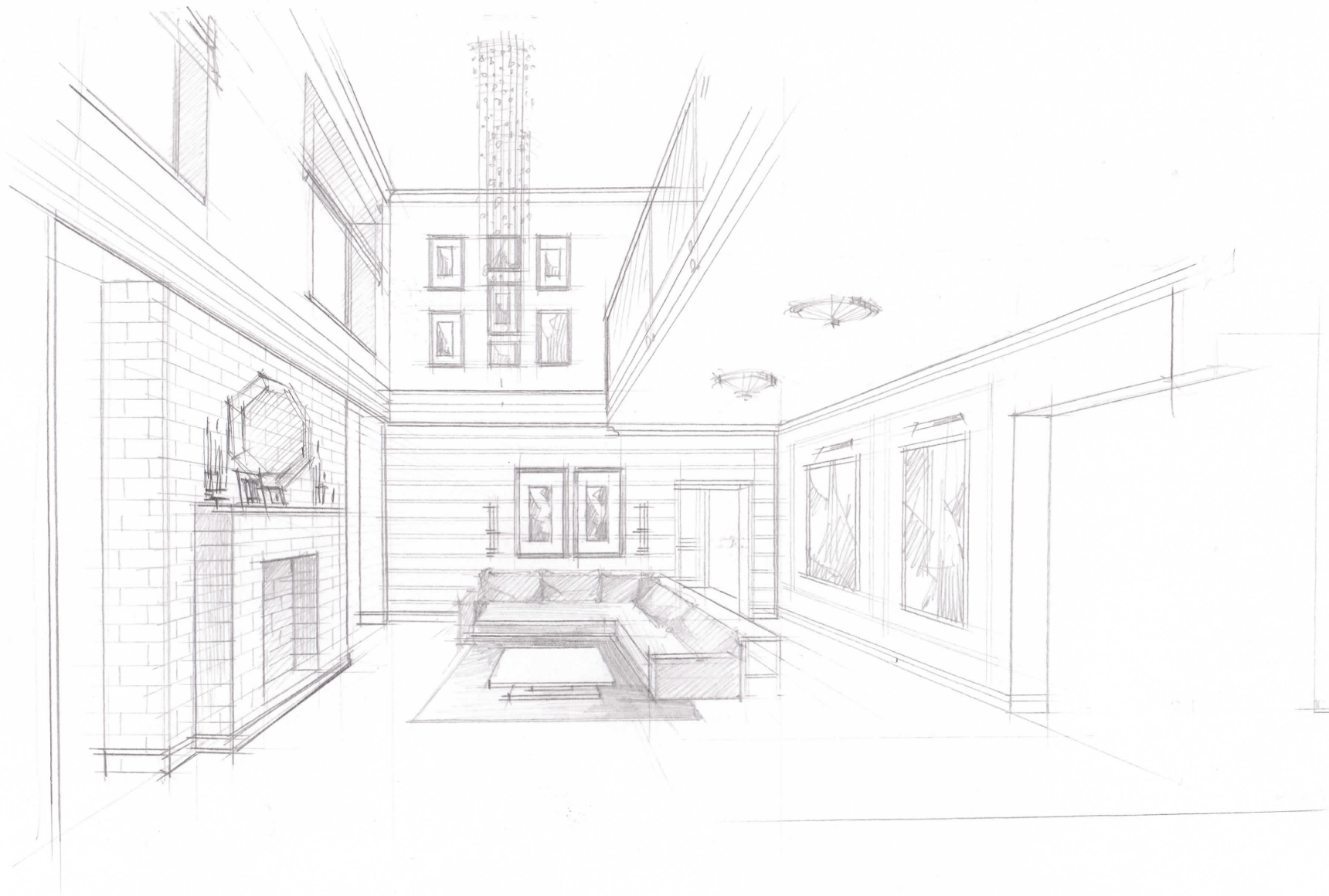

Постинная с камнем

№10



Гостиная с каминном.

N 11

Осуш. чл. 127.

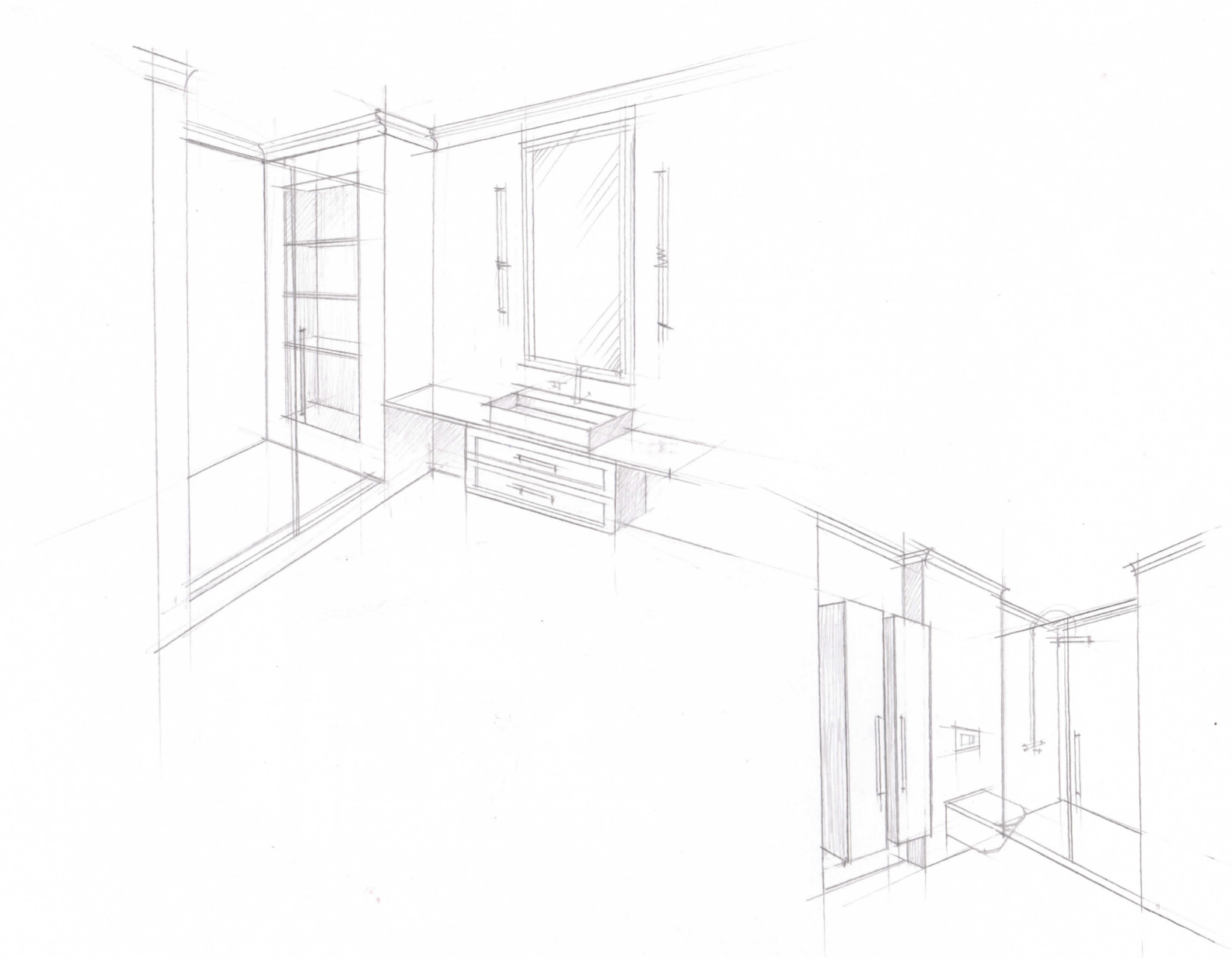

№ 12

Постельная (Саша, Лена)

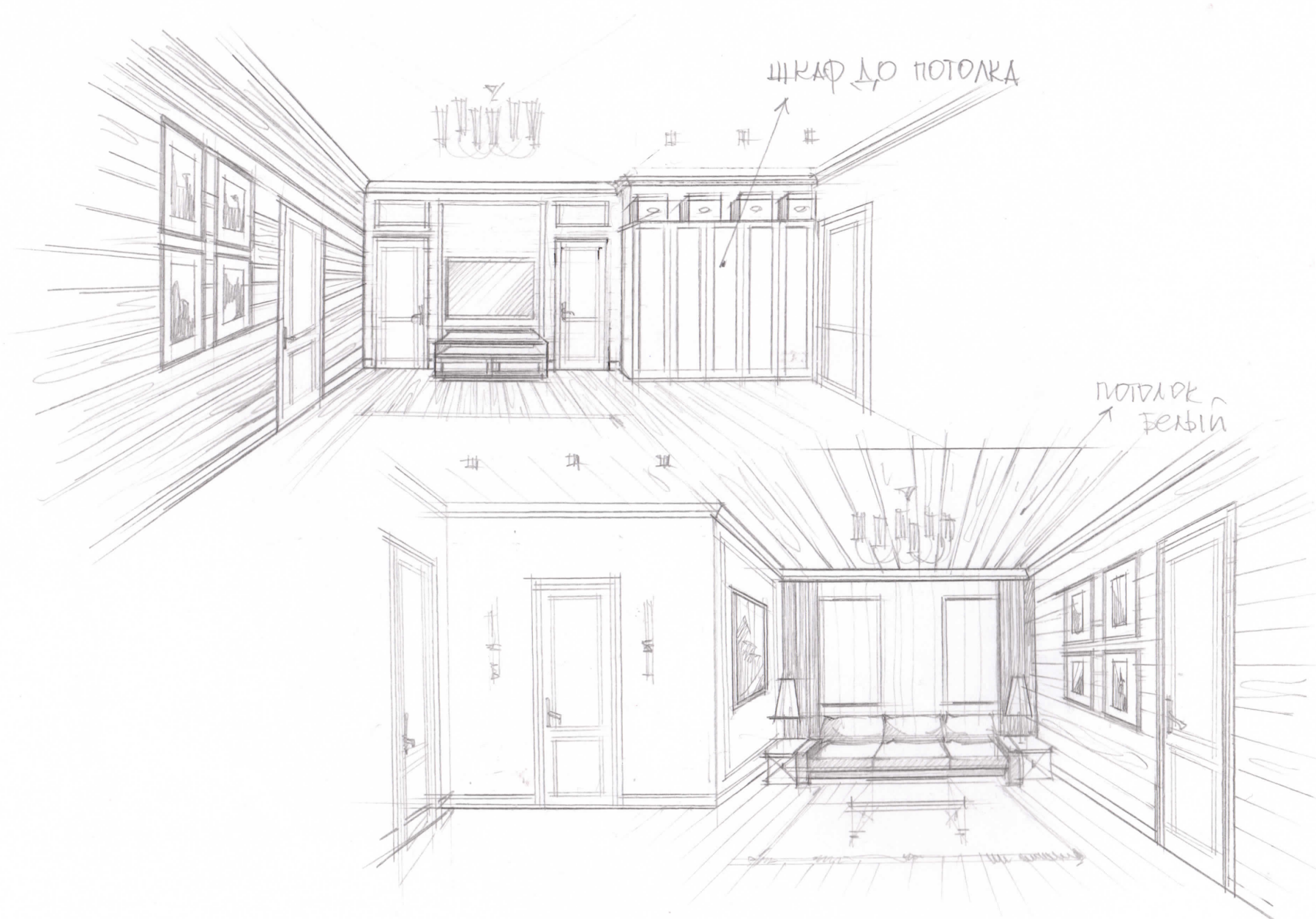

Fig. 1

N 13

Спальня Лена, Анна



№ 14

Детская (Лена, Саша)

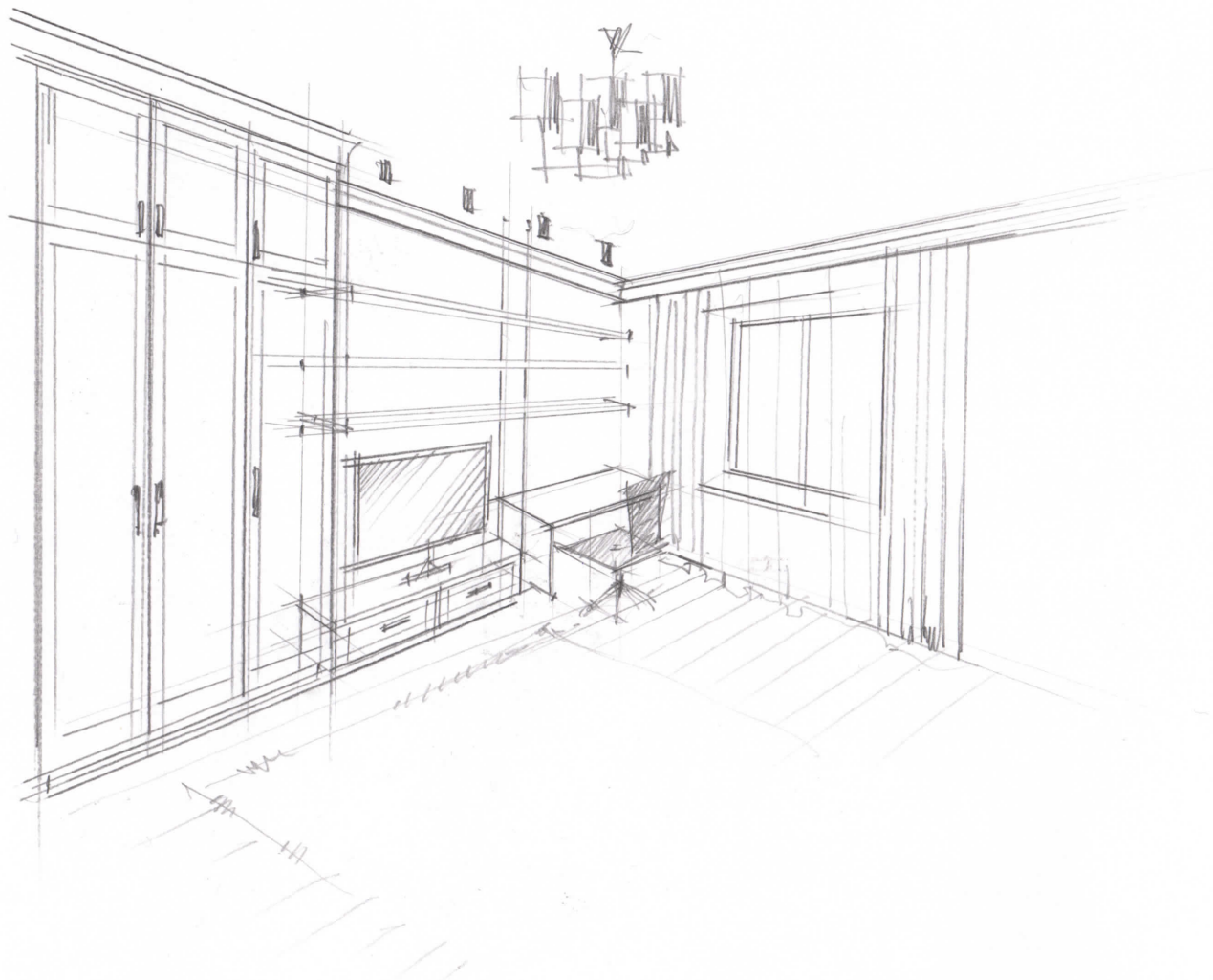

№ 15

Вариант Детская + Ваня

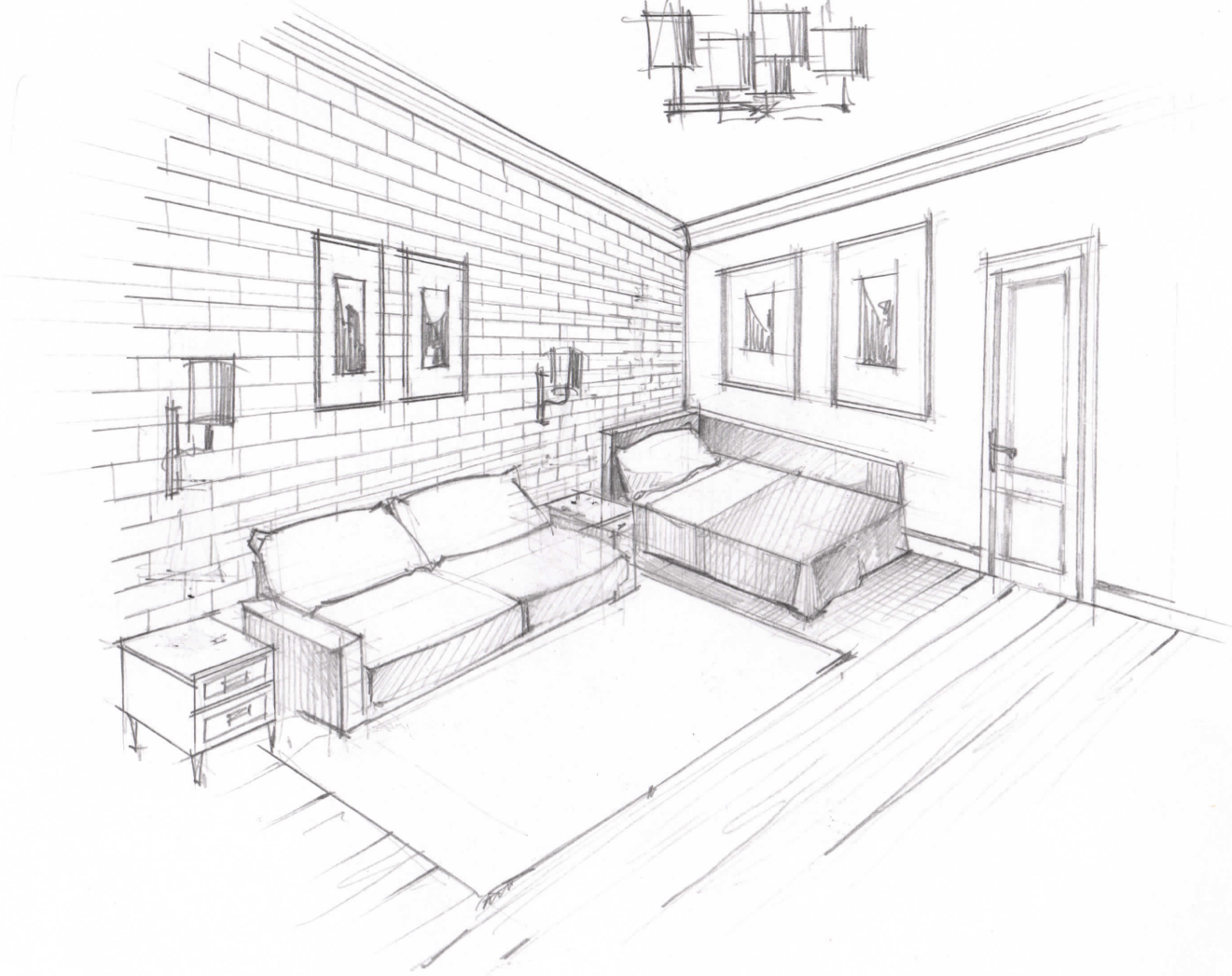
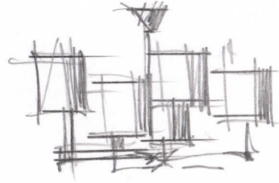

N 16

КОМ - 2 ЭТАЖ



№ 17

Родители
Постылая

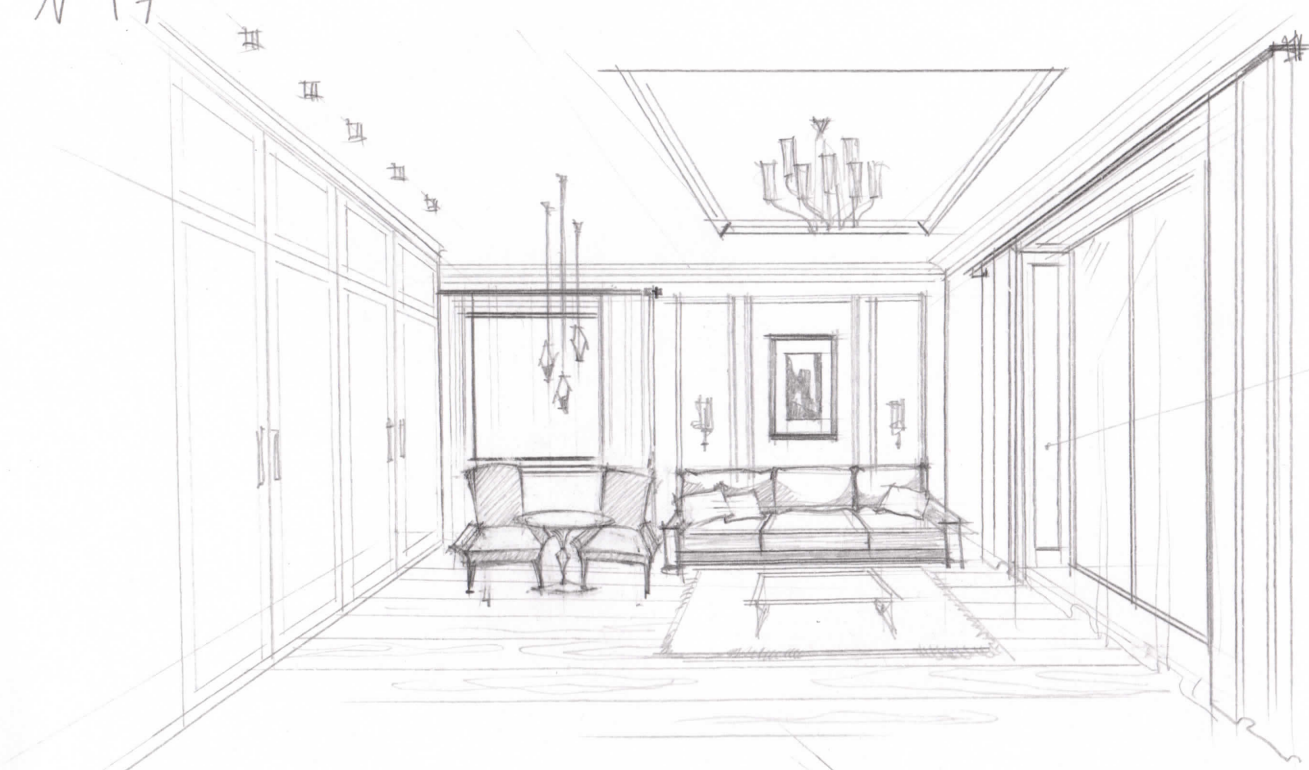

монитор
в модуль
откоса

Модуль
восьмь
окна

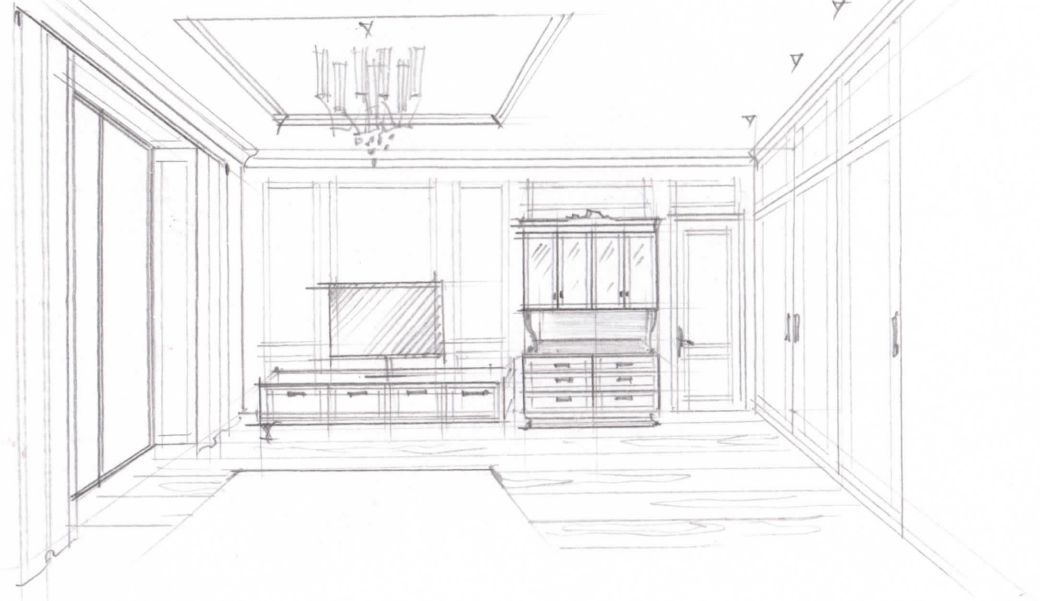

№ 18

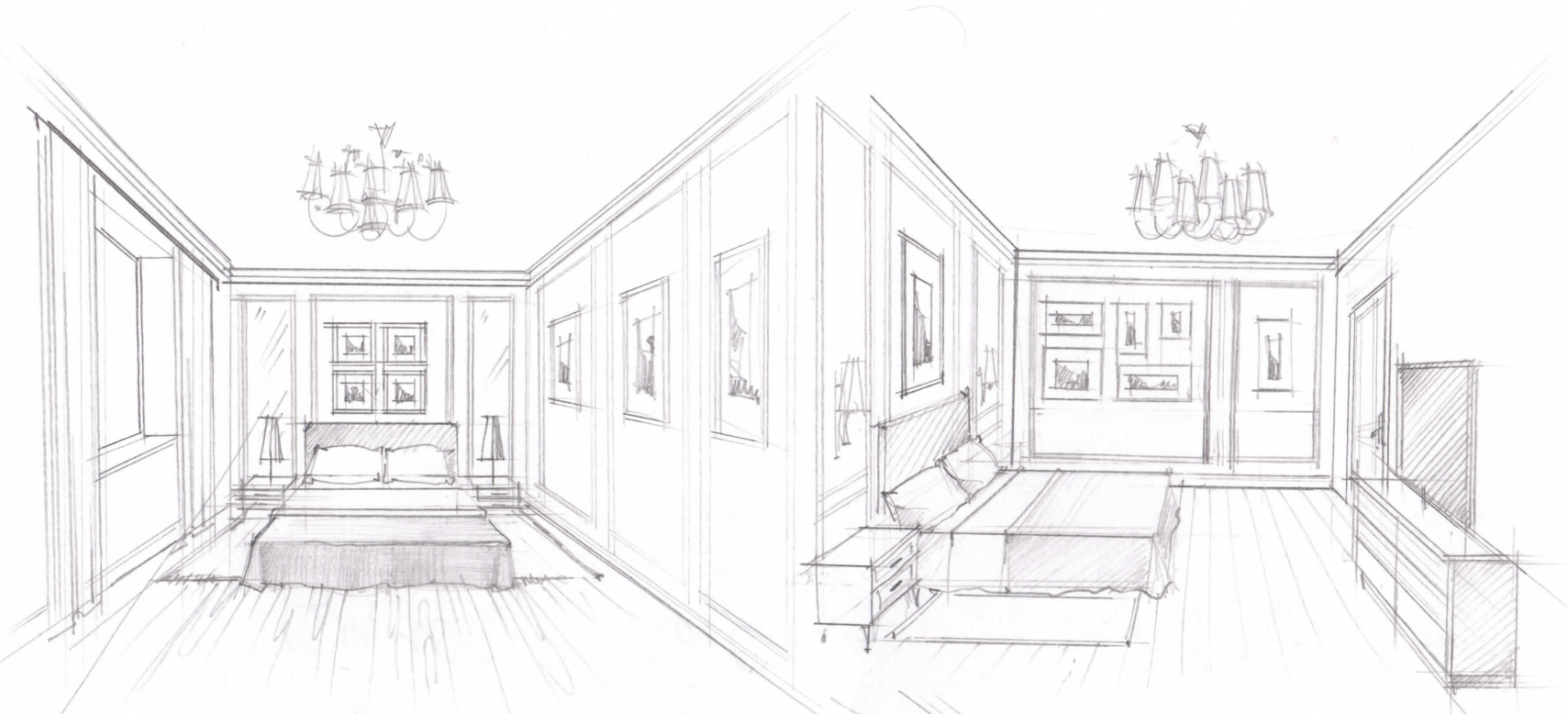

ЗЕРКАЛО

Спальня

родителей



ЭТА СТЕНА —
КЛИНКЕРНОЙ КИРПИЧ, А НЕ МОДУЛЬНЫ

№ 19

Спальня Мило и Девон.

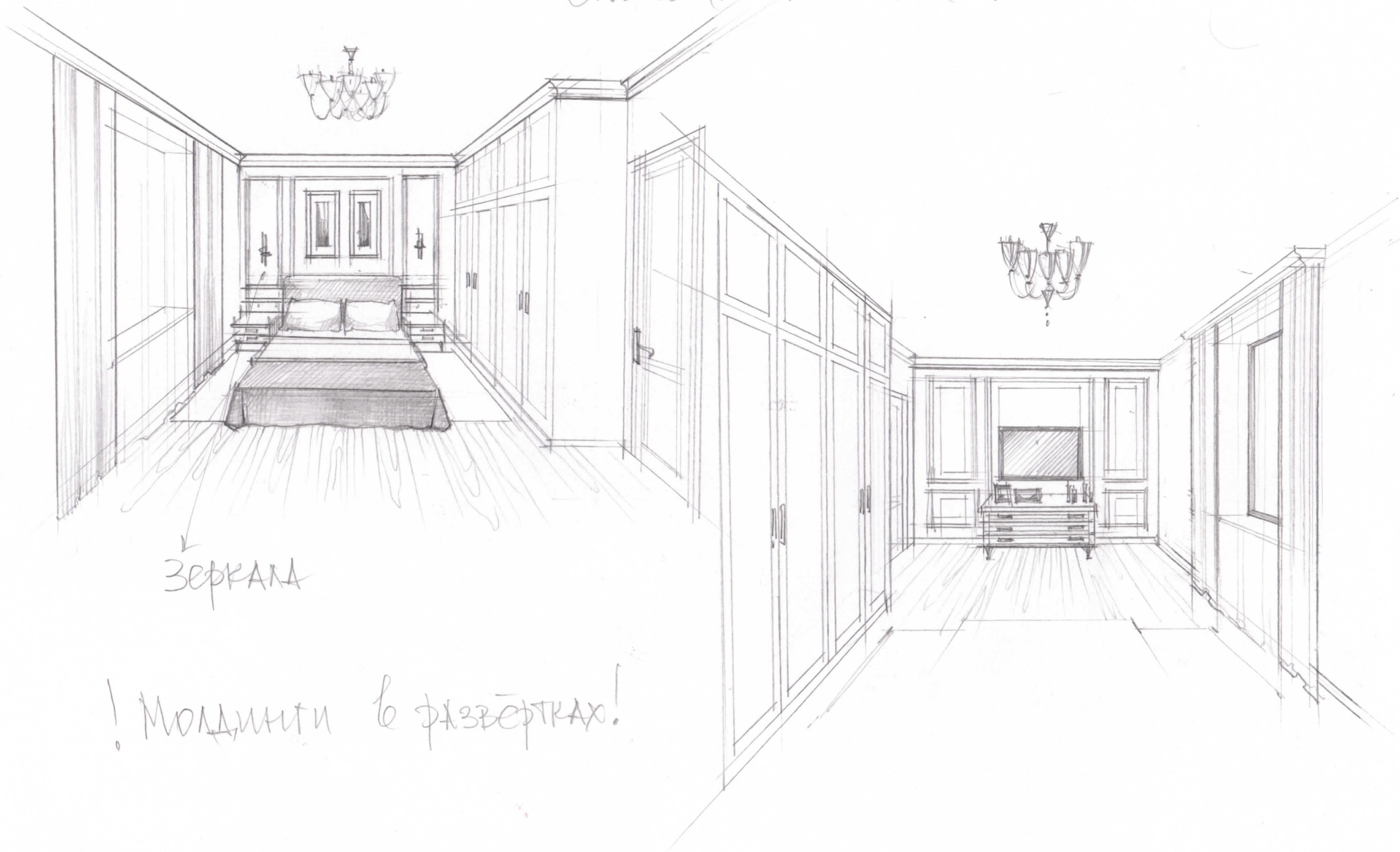

Зеркала

! Молдинки в развѳертках!

№ 20

Детская (Анна, Мила) — Вафельная стена
(Жерехо, Куприя)

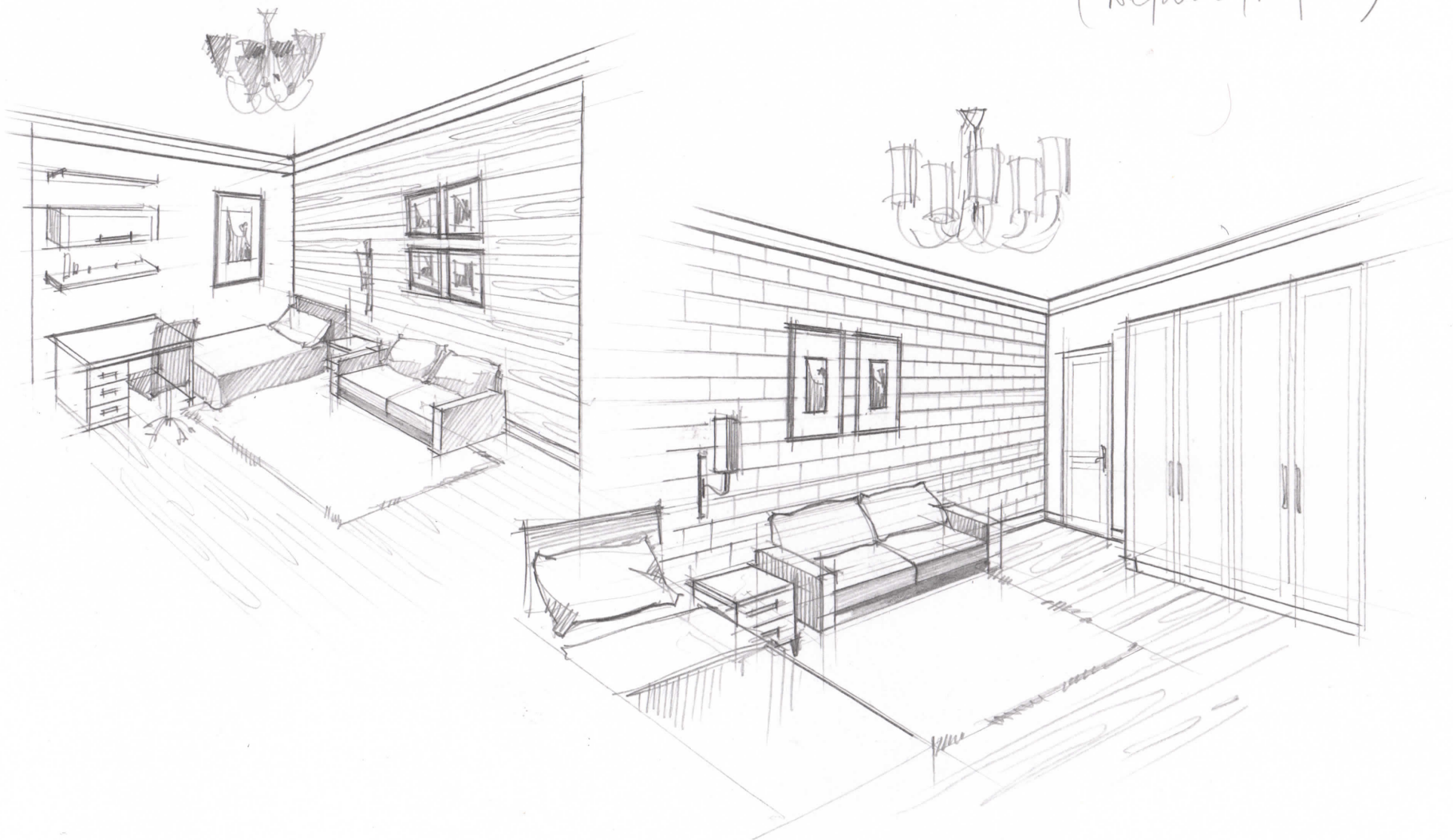

№21

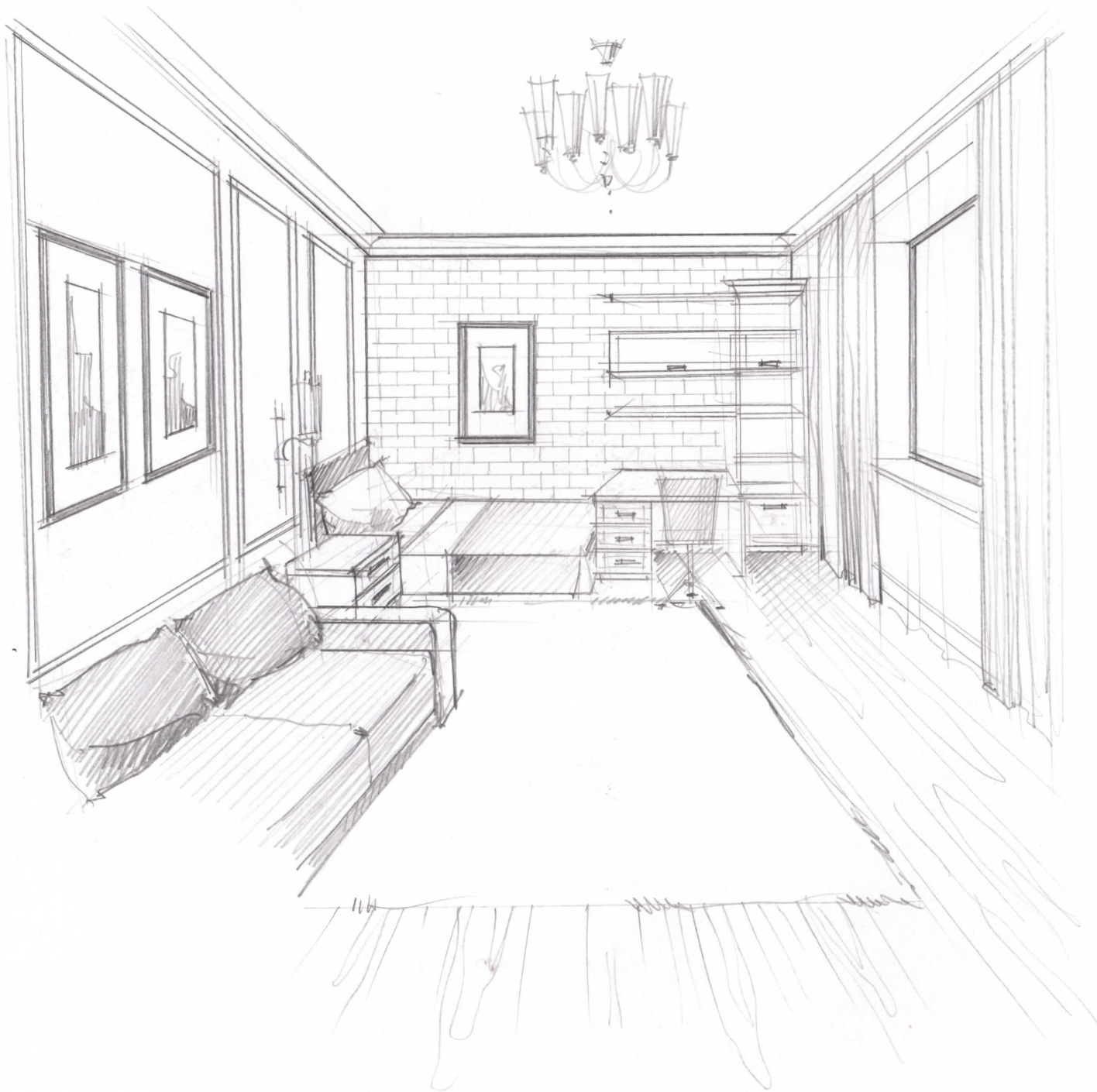

Один из
вариантов детской
(Анна, Мила)