

Планировочное решение М 1:50

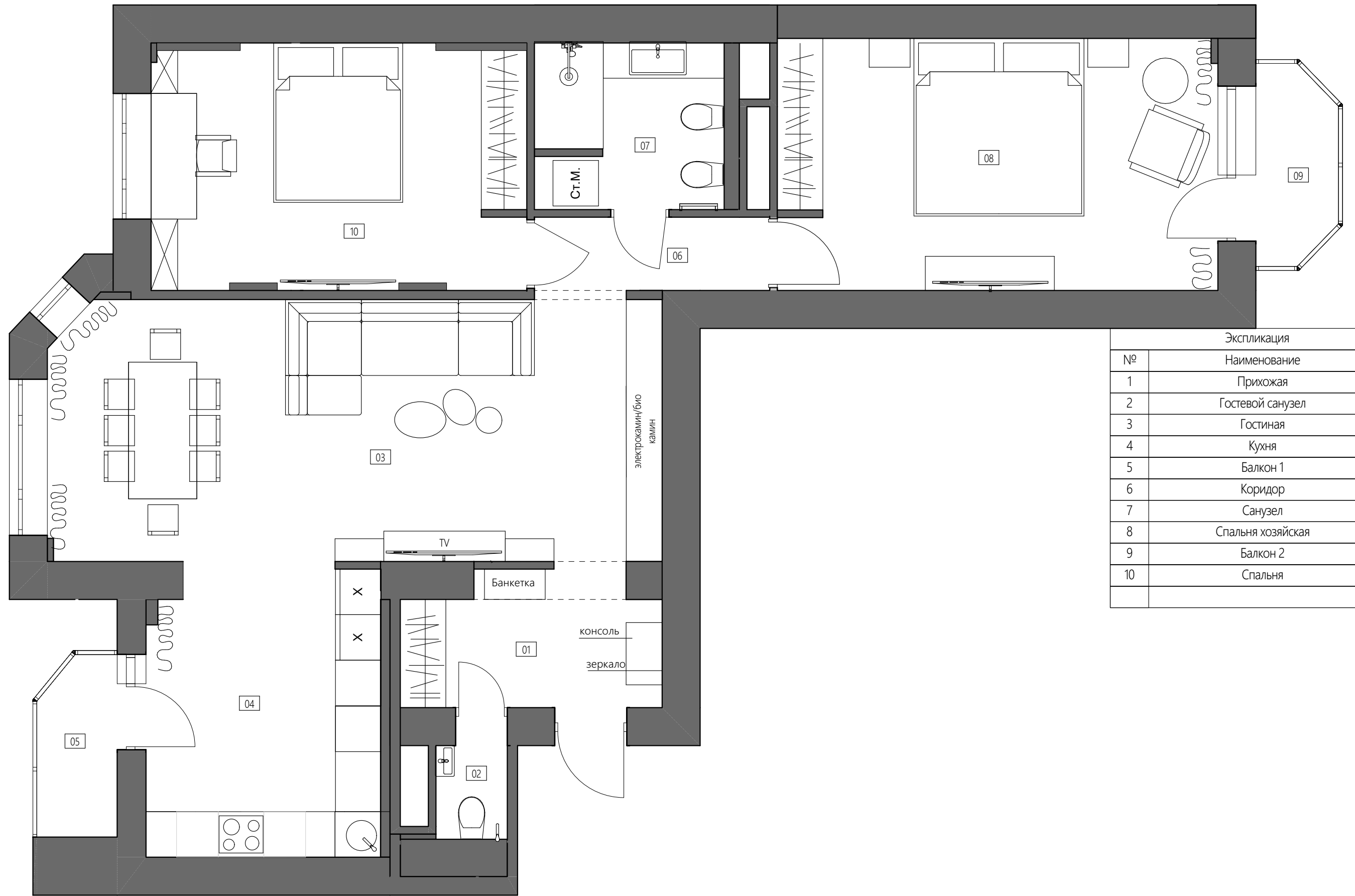

Экспликация		
№	Наименование	Площадь
1	Прихожая	5,91
2	Гостевой санузел	1,14
3	Гостиная	27,76
4	Кухня	11,98
5	Балкон 1	2,39
6	Коридор	3,00
7	Санузел	5,40
8	Спальня хозяйская	19,20
9	Балкон 2	2,61
10	Спальня	16,06
		95,45

Планировочное решение с размерами М 1:50



Экспликация		
№	Наименование	Площадь
1	Прихожая	5,91
2	Гостевой санузел	1,14
3	Гостиная	27,76
4	Кухня	11,98
5	Балкон 1	2,39
6	Коридор	3,00
7	Санузел	5,40
8	Спальня хозяйская	19,20
9	Балкон 2	2,61
10	Спальня	16,06
		95,45

План с указанием 3D видов М 1:50

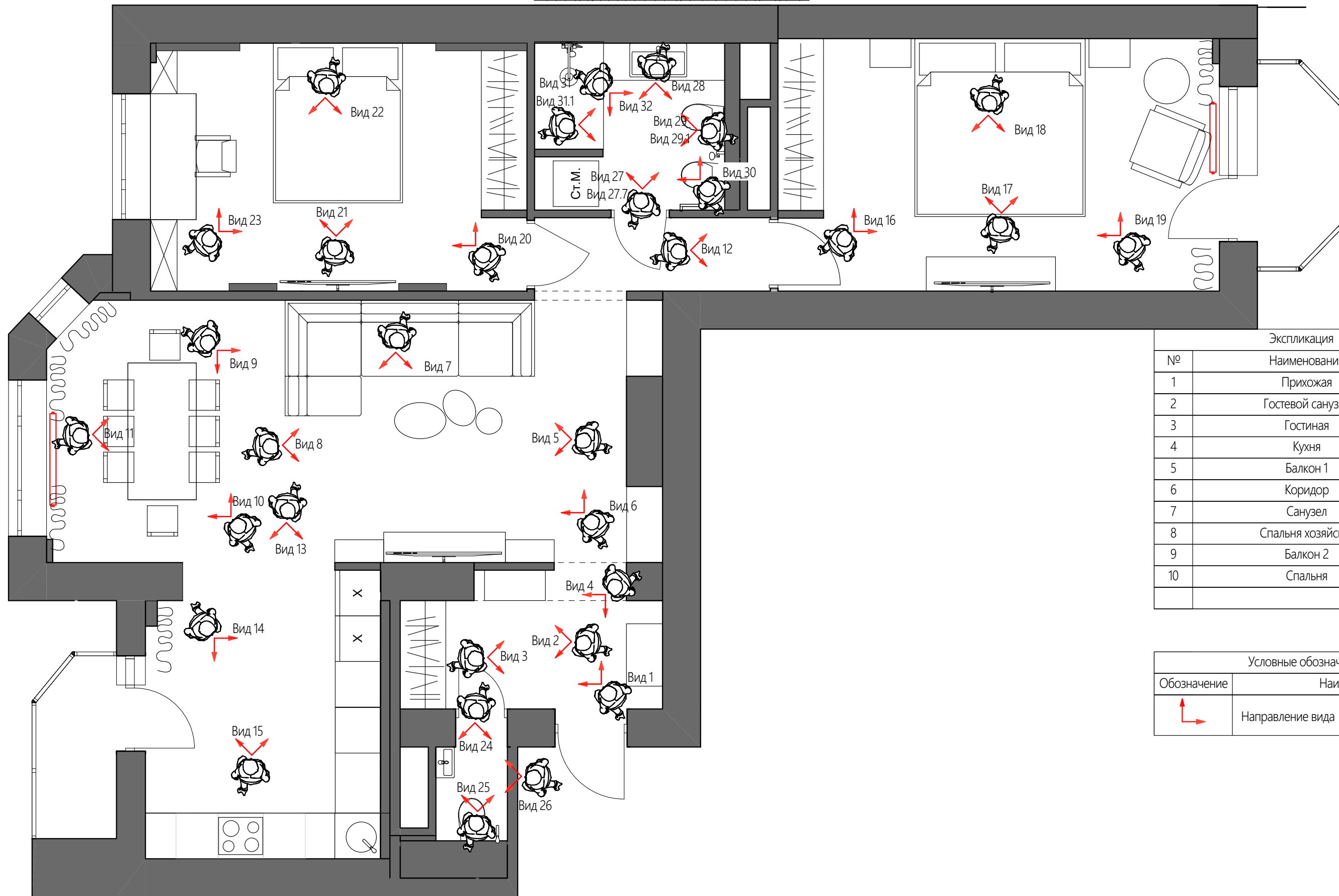

Экспликация		
№	Наименование	Площадь
1	Прихожая	5,91
2	Гостевой санузел	1,14
3	Гостиная	27,76
4	Кухня	11,98
5	Балкон 1	2,39
6	Коридор	3,00
7	Санузел	5,40
8	Спальня хозяйская	19,20
9	Балкон 2	2,61
10	Спальня	16,06
		95,45

Условные обозначения	
Обозначение	Наименование
	Направление вида

Обмеры. Развертки М 1:50

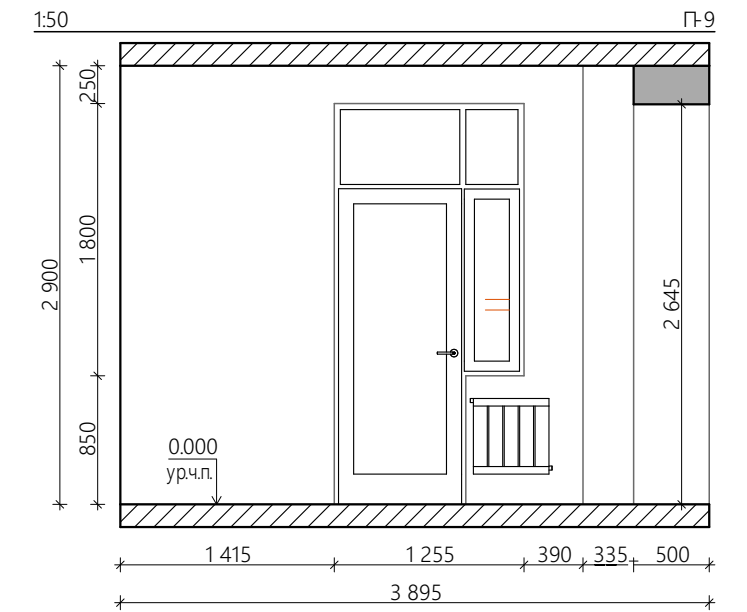
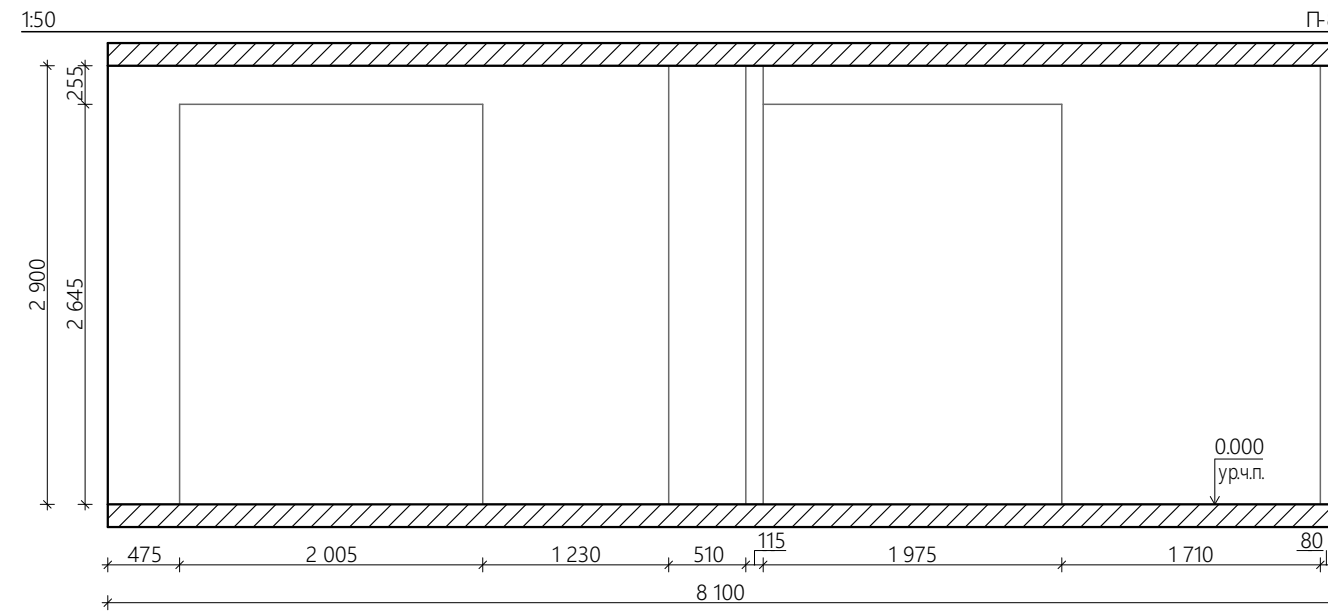
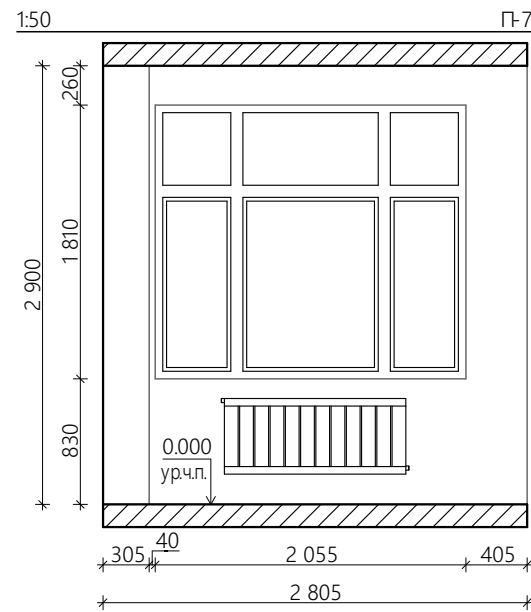
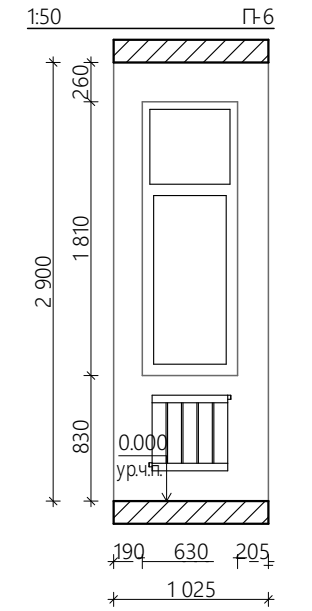
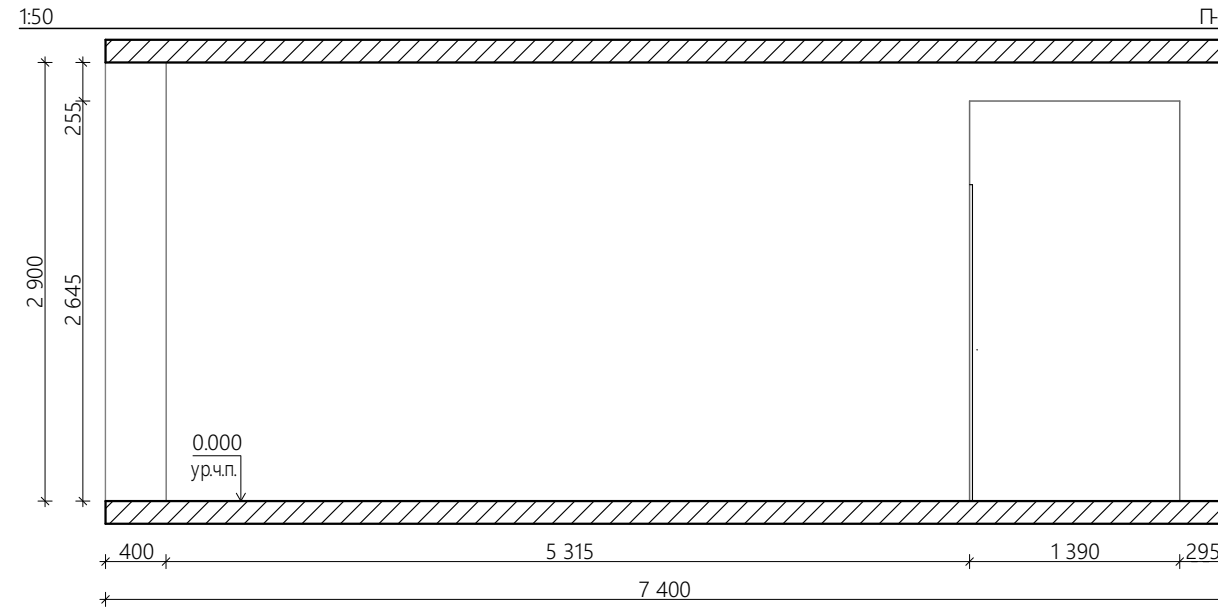
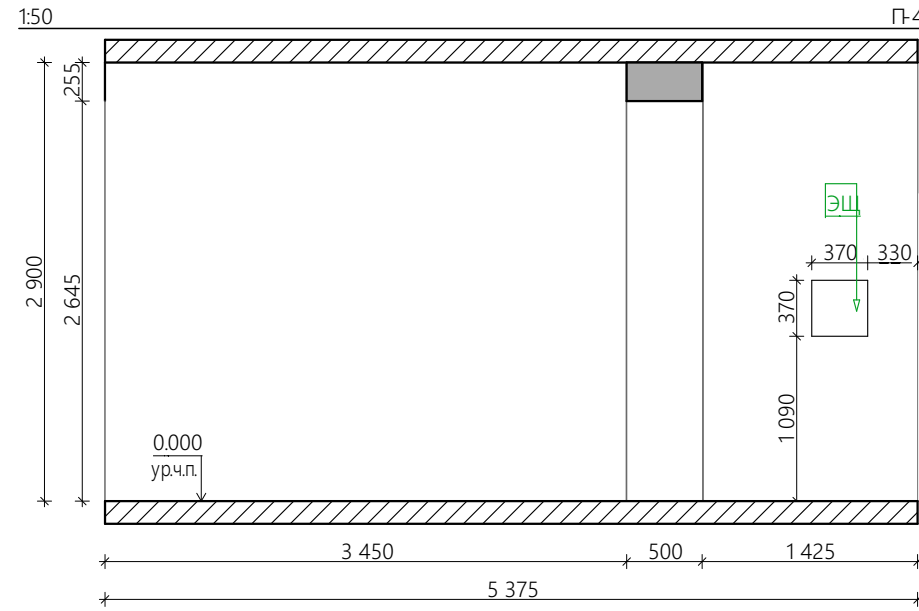
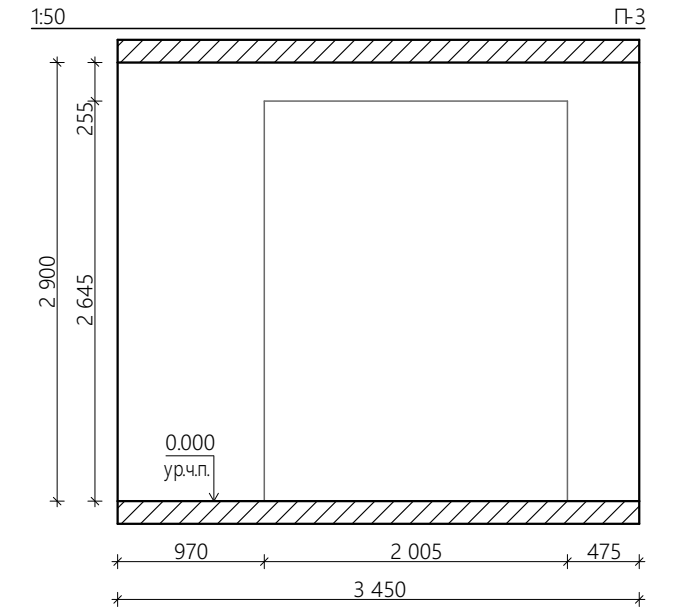
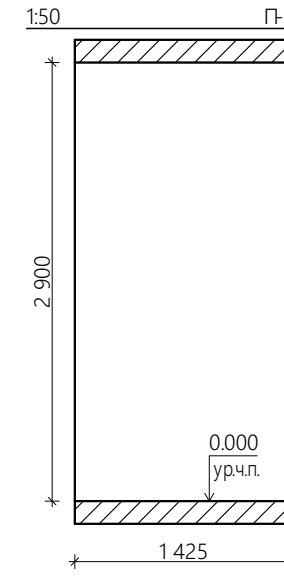
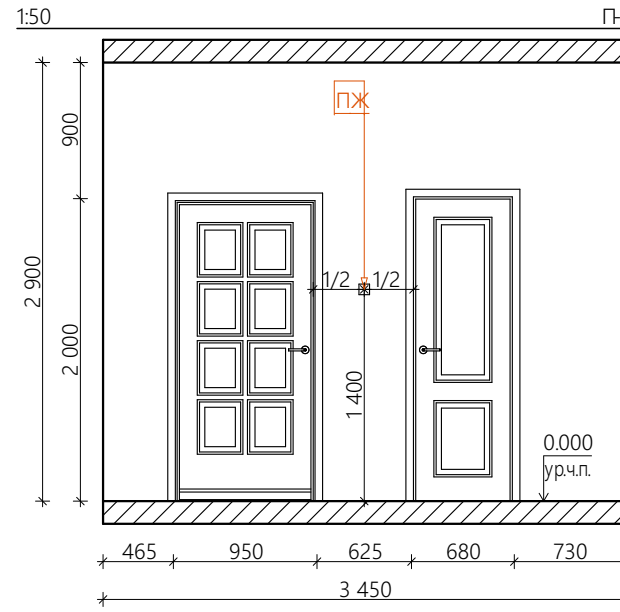
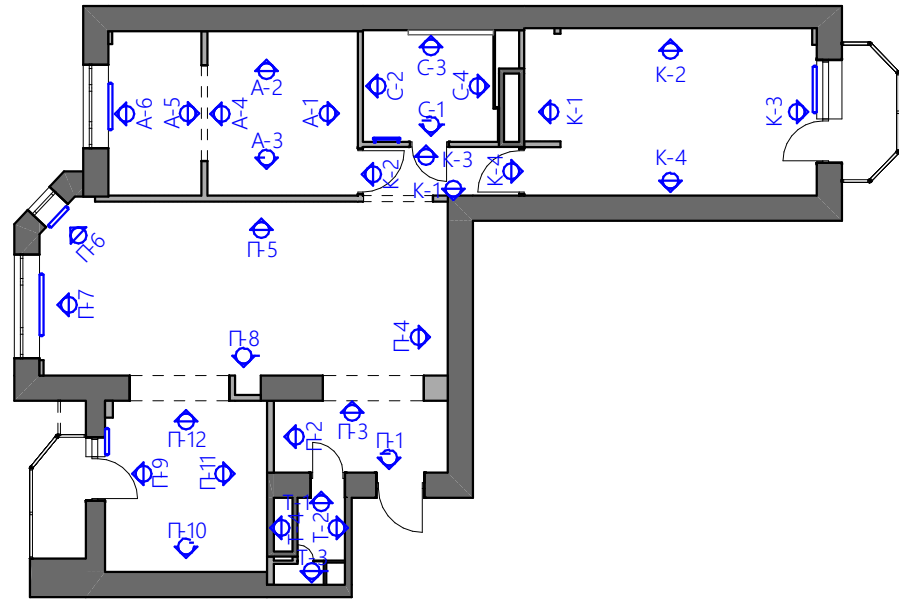

Обмеры. Развертки М 1:50

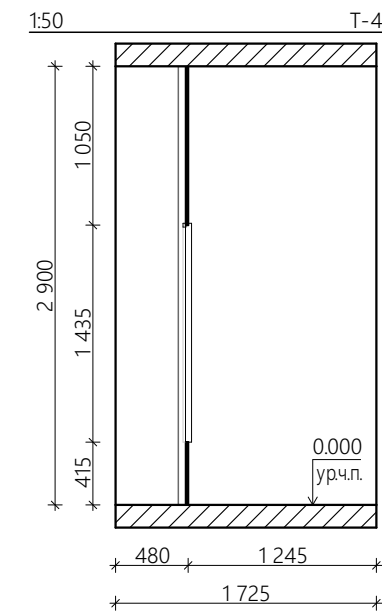
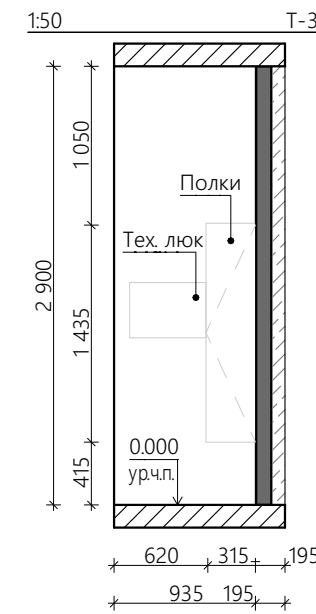
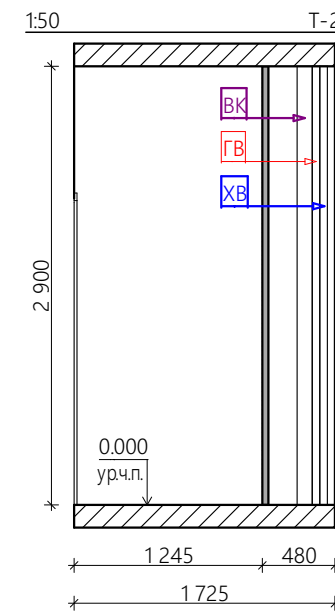
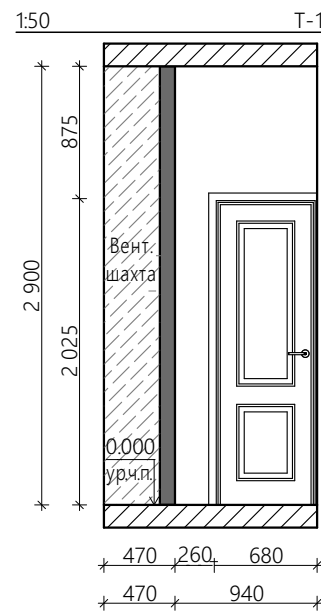
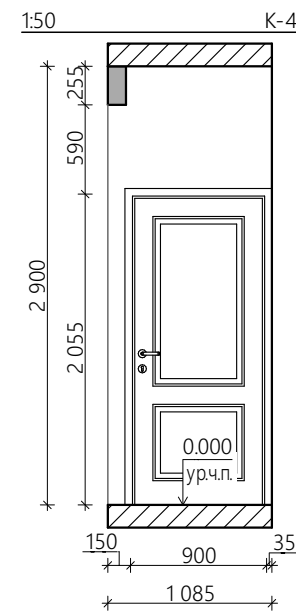
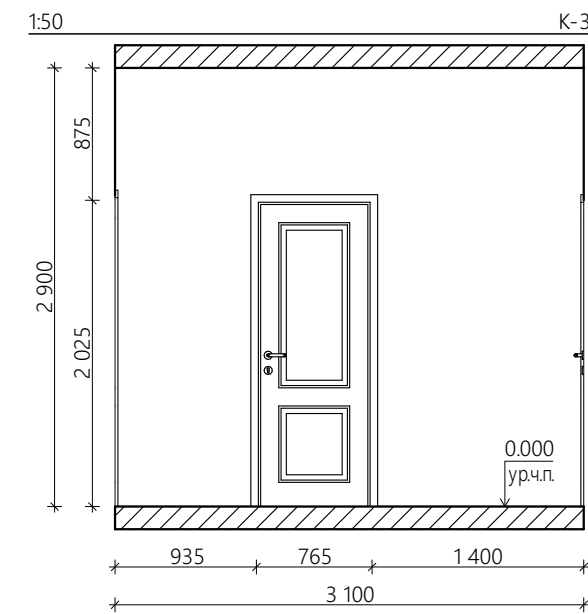
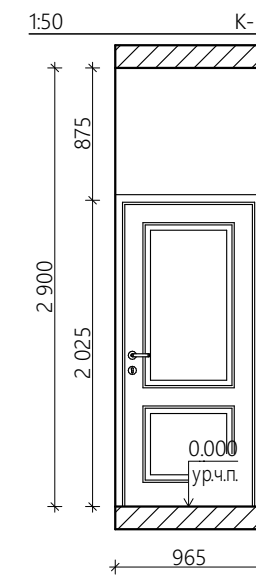
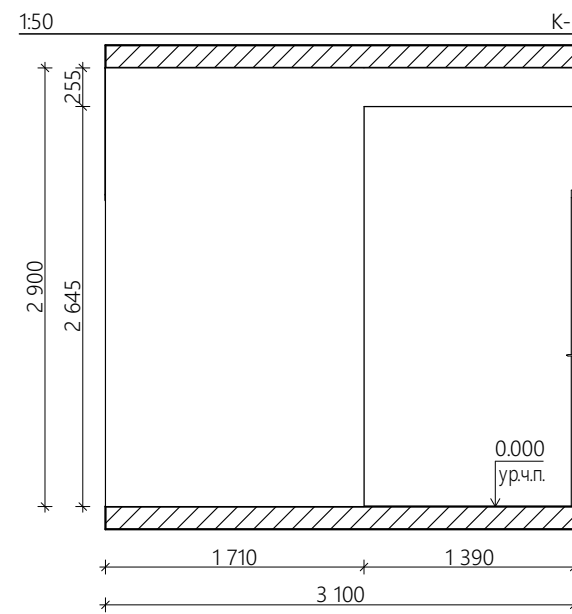
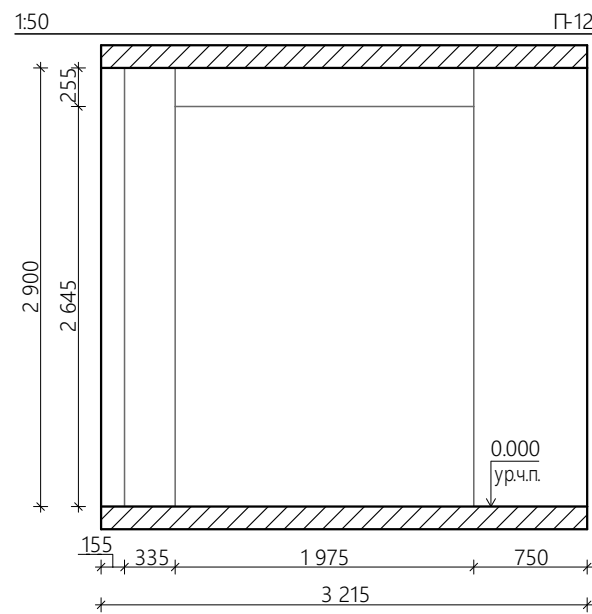
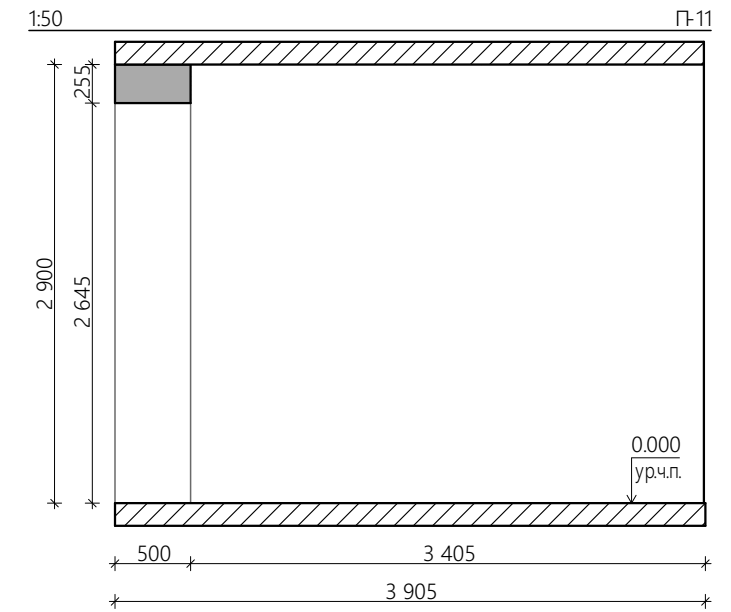
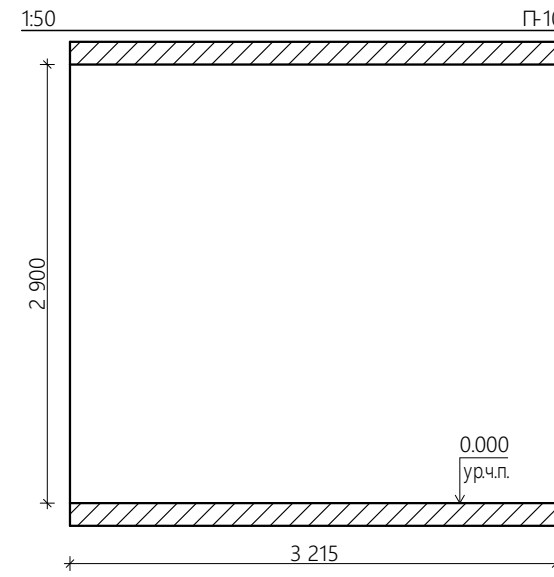
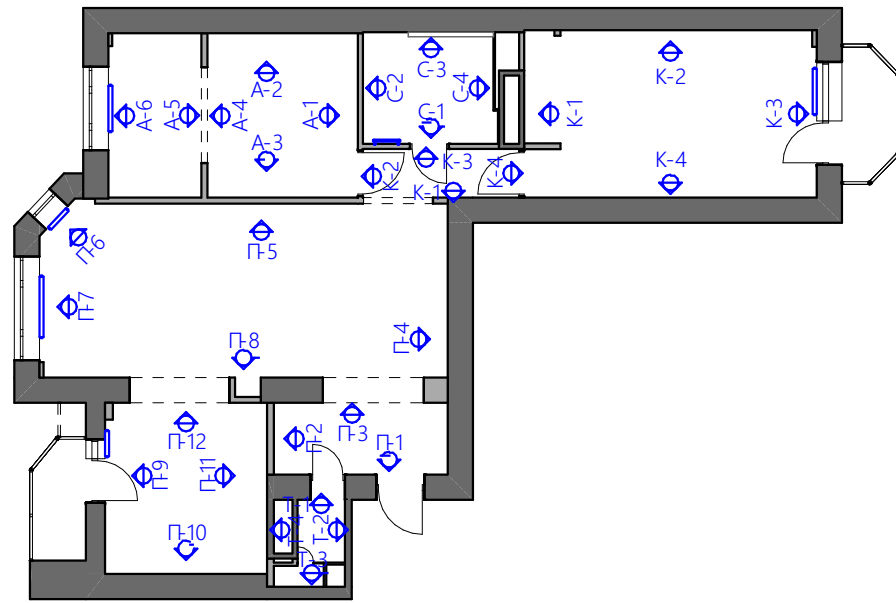

Обмеры. Развертки М 1:50

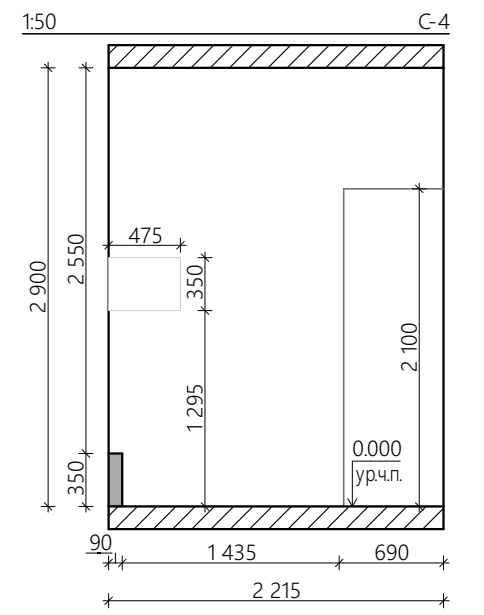
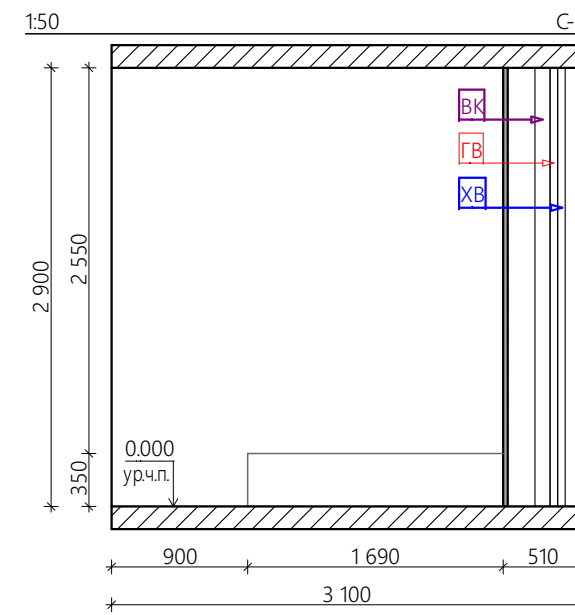
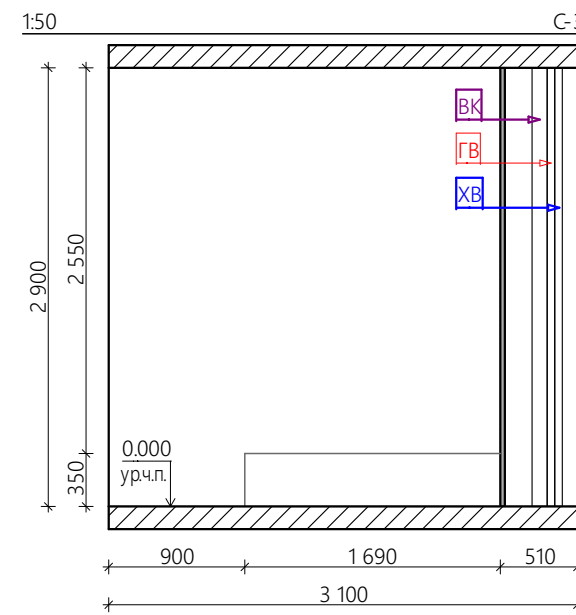
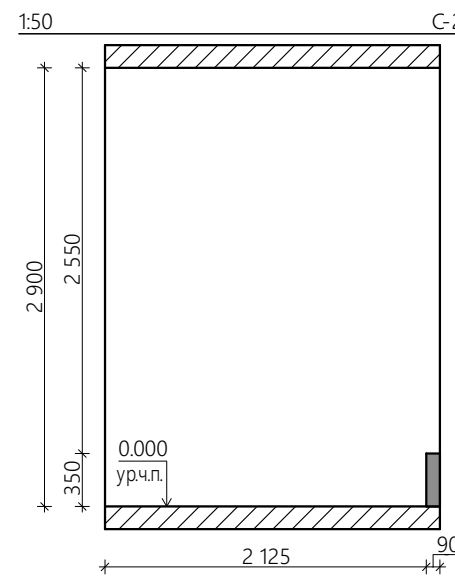
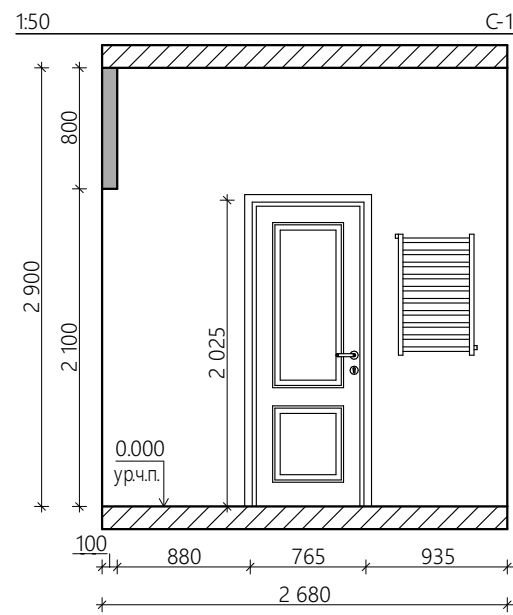
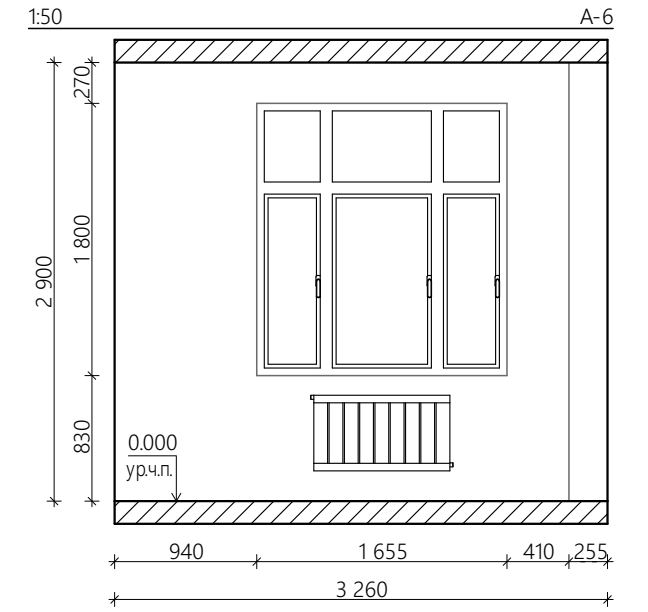
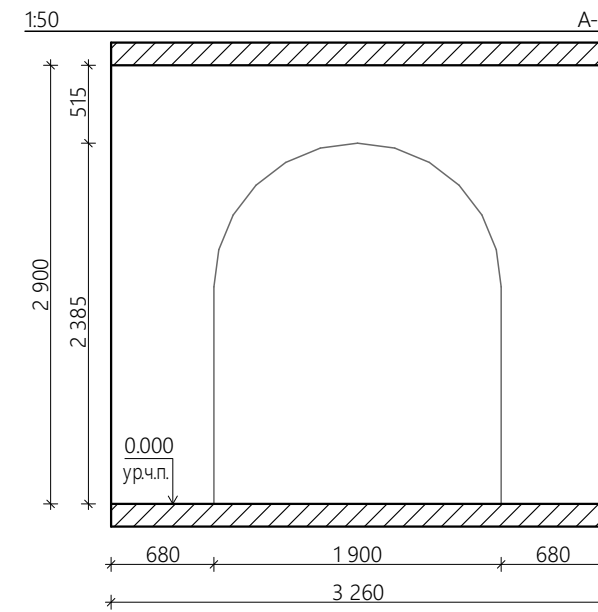
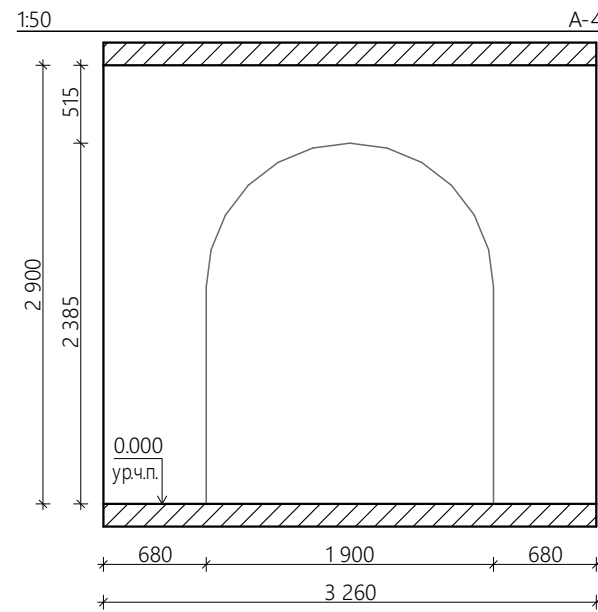
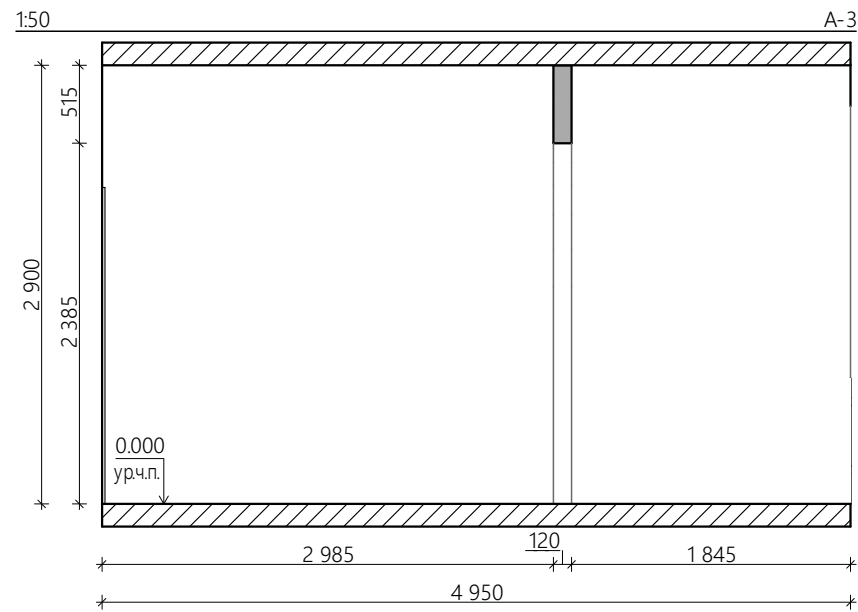
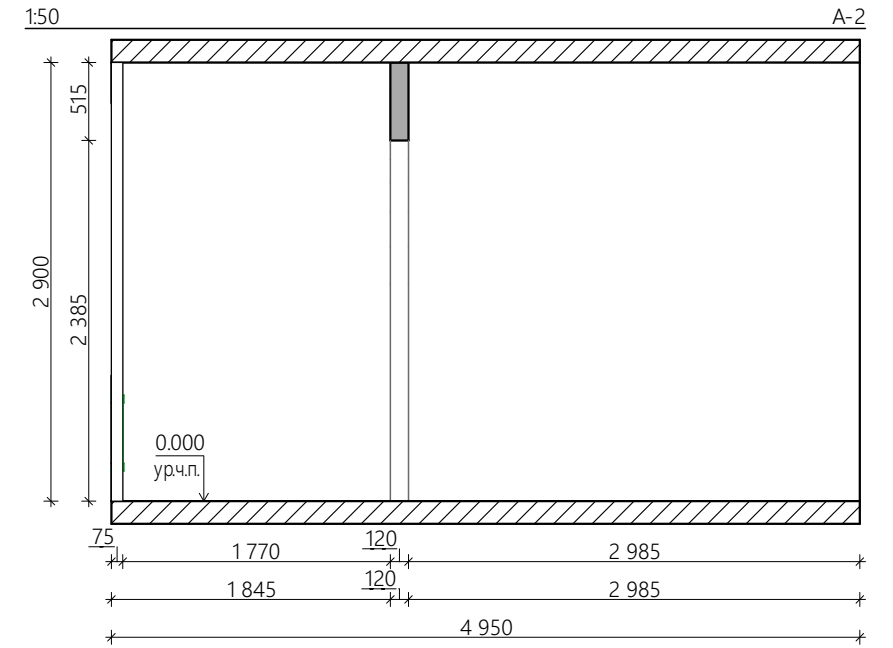
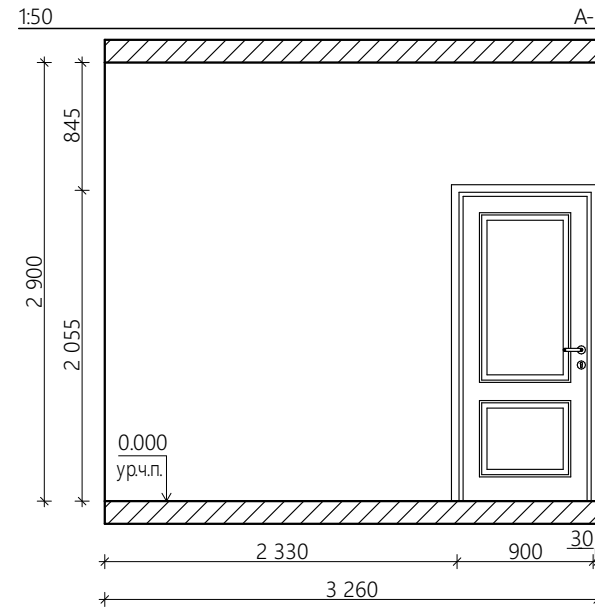
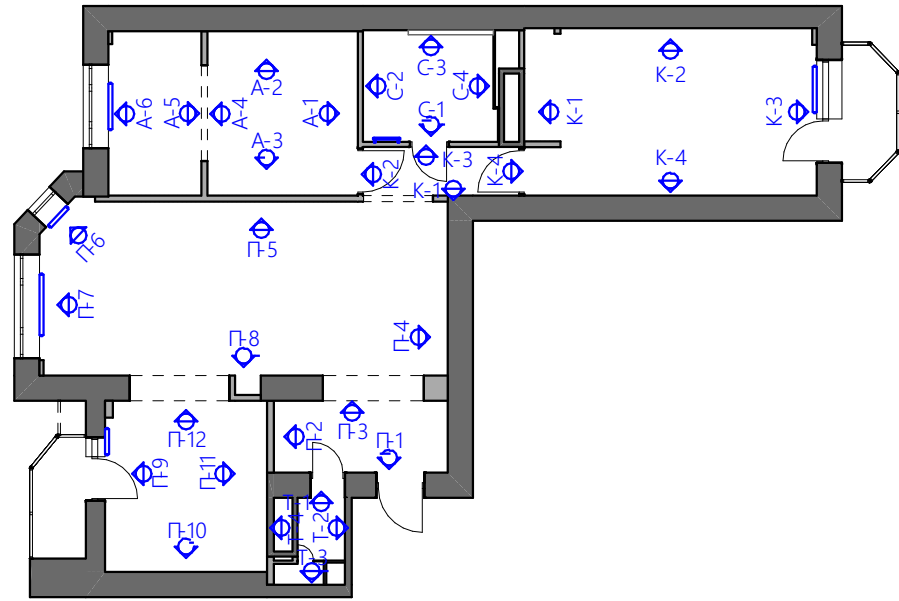

Обмеры. Развертки М 1:50

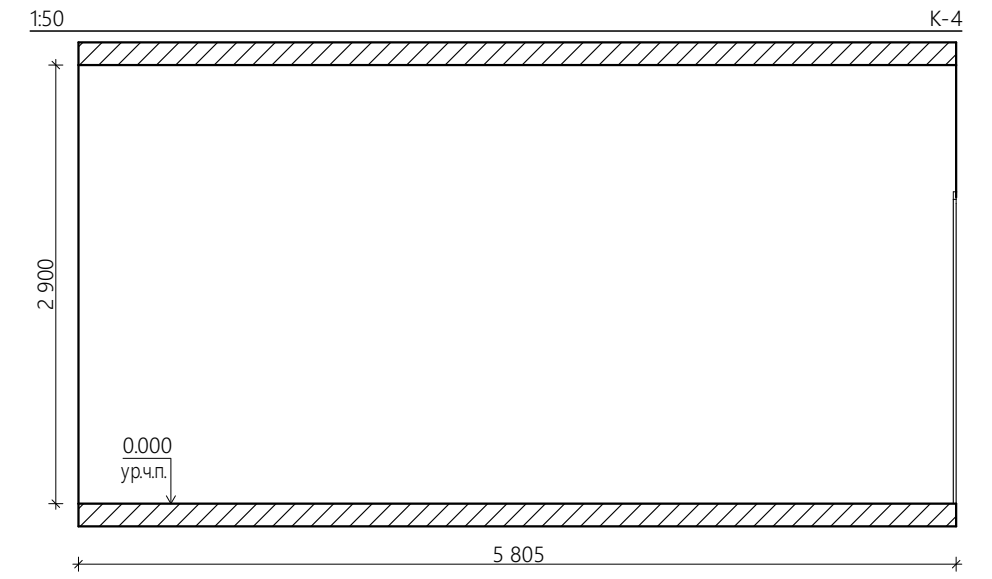
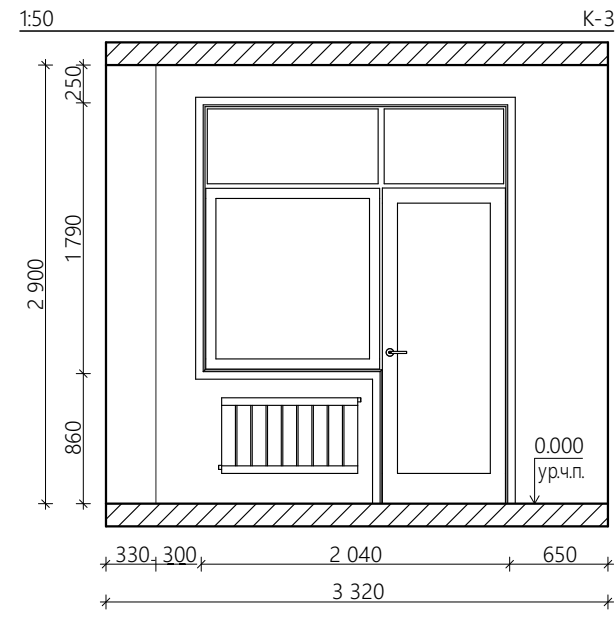
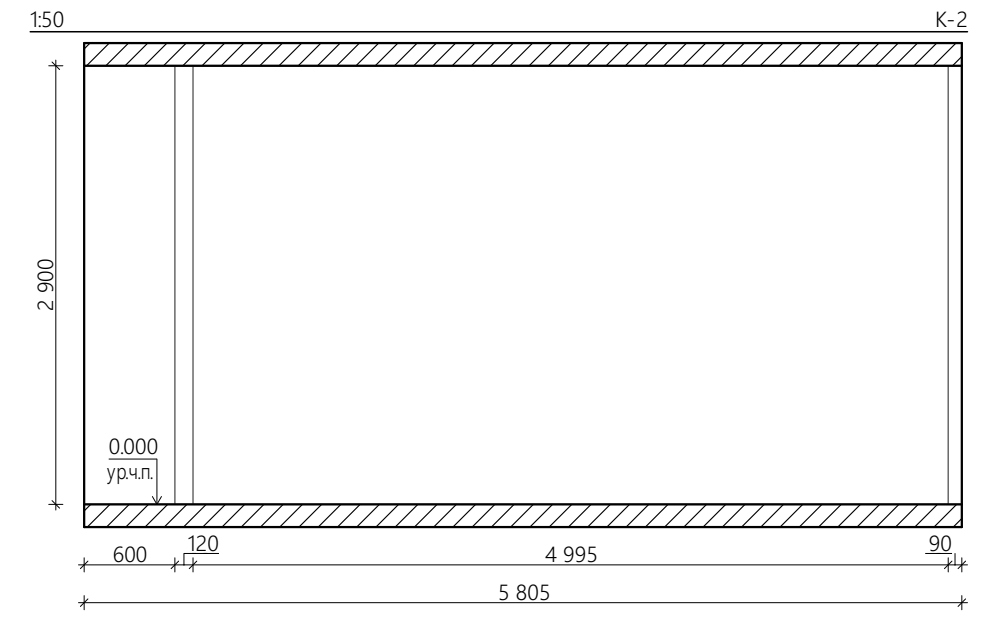
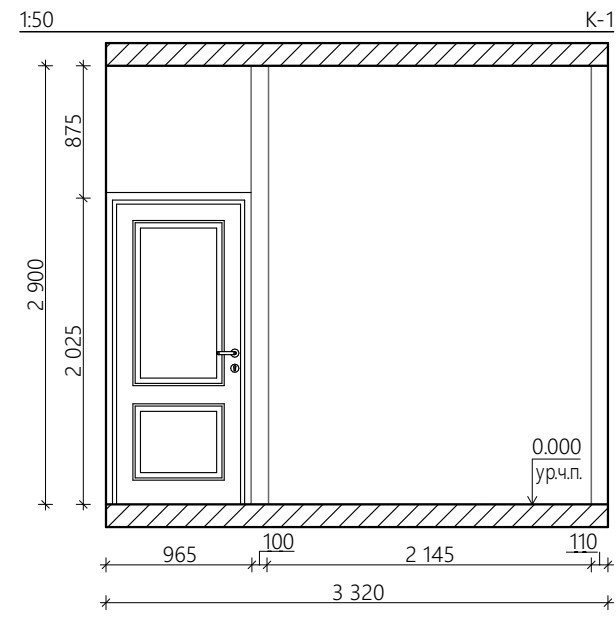
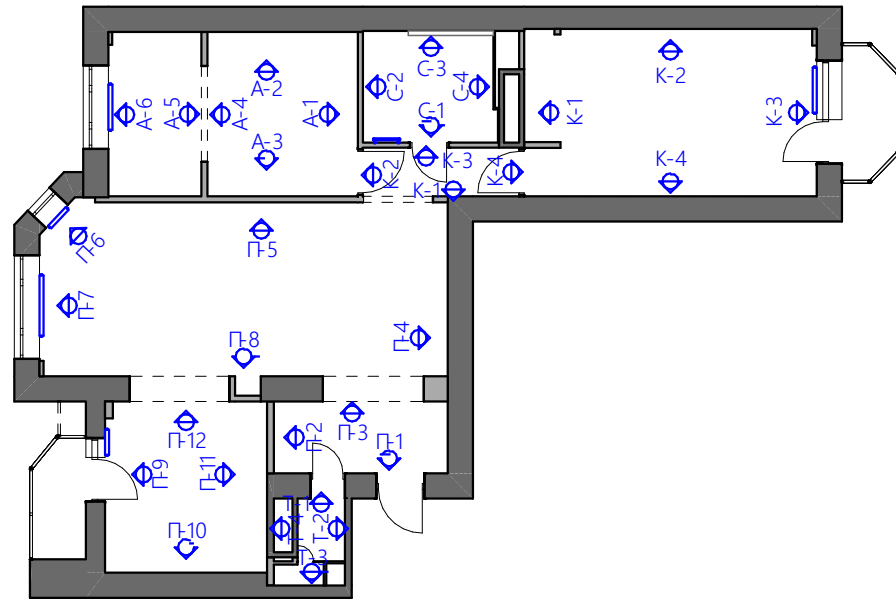

План монтажа М 1:50

устройство душевого подиума
под плитку

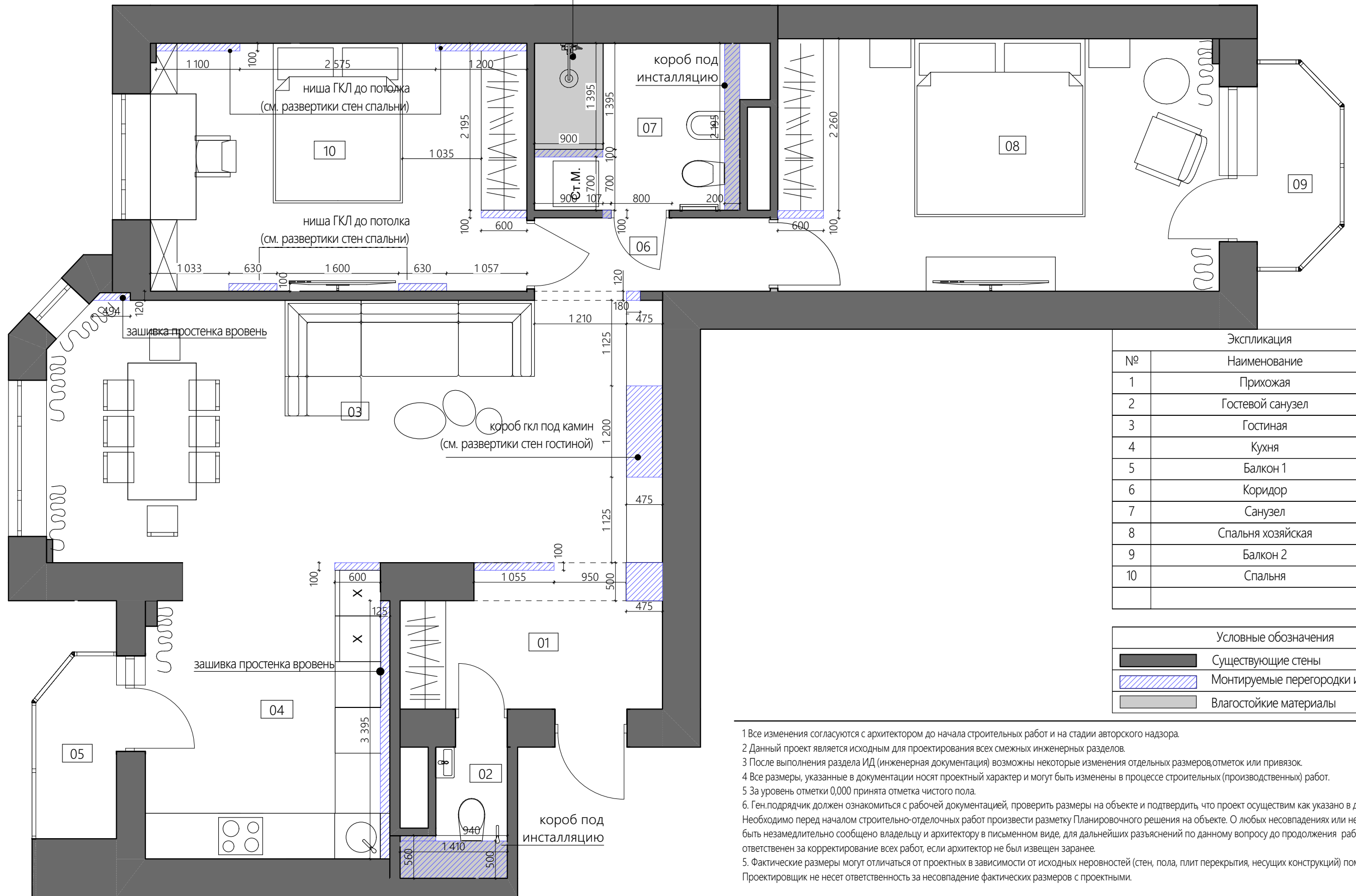

Экспликация		
№	Наименование	Площадь
1	Прихожая	5,91
2	Гостевой санузел	1,14
3	Гостиная	27,76
4	Кухня	11,98
5	Балкон 1	2,39
6	Коридор	3,00
7	Санузел	5,40
8	Спальня хозяйская	19,20
9	Балкон 2	2,61
10	Спальня	16,06
		95,45

Условные обозначения	
	Существующие стены
	Монтируемые перегородки из гипсокартона
	Влагостойкие материалы

- 1 Все изменения согласуются с архитектором до начала строительных работ и на стадии авторского надзора.
- 2 Данный проект является исходным для проектирования всех смежных инженерных разделов.
- 3 После выполнения раздела ИД (инженерная документация) возможны некоторые изменения отдельных размеров, отметок или привязок.
- 4 Все размеры, указанные в документации носят проектный характер и могут быть изменены в процессе строительных (производственных) работ.
- 5 За уровень отметки 0,000 принята отметка чистого пола.
6. Ген.подрядчик должен ознакомиться с рабочей документацией, проверить размеры на объекте и подтвердить, что проект осуществим как указано в дизайн-проекте. Необходимо перед началом строительно-отделочных работ произвести разметку Планировочного решения на объекте. О любых несоответствиях или неточностях должно быть незамедлительно сообщено владельцу и архитектору в письменном виде, для дальнейших разъяснений по данному вопросу до продолжения работ. Ген. Подрядчик ответственен за корректирование всех работ, если архитектор не был извещен заранее.
5. Фактические размеры могут отличаться от проектных в зависимости от исходных неровностей (стен, пола, плит перекрытия, несущих конструкций) помещений. Проектировщик не несет ответственность за несоответствие фактических размеров с проектными.

План заполнения дверных проемов М 1:50

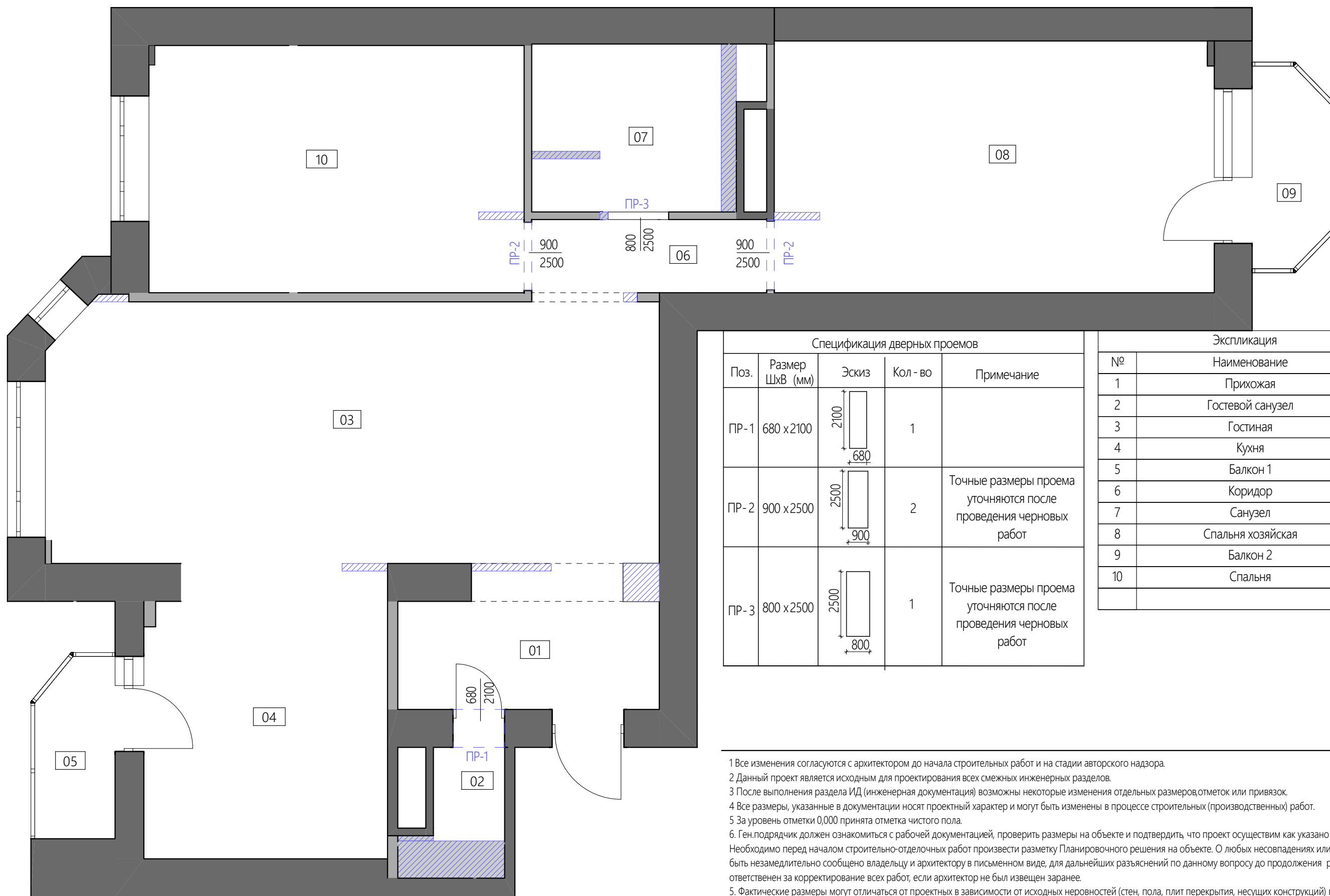

Спецификация дверных проемов				
Поз.	Размер ШxВ (мм)	Эскиз	Кол - во	Примечание
ПР-1	680 x 2100		1	
ПР-2	900 x 2500		2	Точные размеры проема уточняются после проведения черновых работ
ПР-3	800 x 2500		1	Точные размеры проема уточняются после проведения черновых работ

Экспликация		
№	Наименование	Площадь
1	Прихожая	5,91
2	Гостевой санузел	1,14
3	Гостиная	27,76
4	Кухня	11,98
5	Балкон 1	2,39
6	Коридор	3,00
7	Санузел	5,40
8	Спальня хозяйская	19,20
9	Балкон 2	2,61
10	Спальня	16,06
	Итого	95,45

- 1 Все изменения согласуются с архитектором до начала строительных работ и на стадии авторского надзора.
- 2 Данный проект является исходным для проектирования всех смежных инженерных разделов.
- 3 После выполнения раздела ИД (инженерная документация) возможны некоторые изменения отдельных размеров, отметок или привязок.
- 4 Все размеры, указанные в документации носят проектный характер и могут быть изменены в процессе строительных (производственных) работ.
- 5 За уровень отметки 0,000 принята отметка чистого пола.
6. Ген.подрядчик должен ознакомиться с рабочей документацией, проверить размеры на объекте и подтвердить, что проект осуществим как указано в дизайн-проекте. Необходимо перед началом строительно-отделочных работ произвести разметку Планировочного решения на объекте. О любых несоответствиях или неточностях должно быть незамедлительно сообщено владельцу и архитектору в письменном виде, для дальнейших разъяснений по данному вопросу до продолжения работ. Ген. Подрядчик ответственен за корректирование всех работ, если архитектор не был извещен заранее.
5. Фактические размеры могут отличаться от проектных в зависимости от исходных неровностей (стен, пола, плит перекрытия, несущих конструкций) помещений. Проектировщик не несет ответственность за несоответствие фактических размеров с проектными.

План теплого пола М 1:50

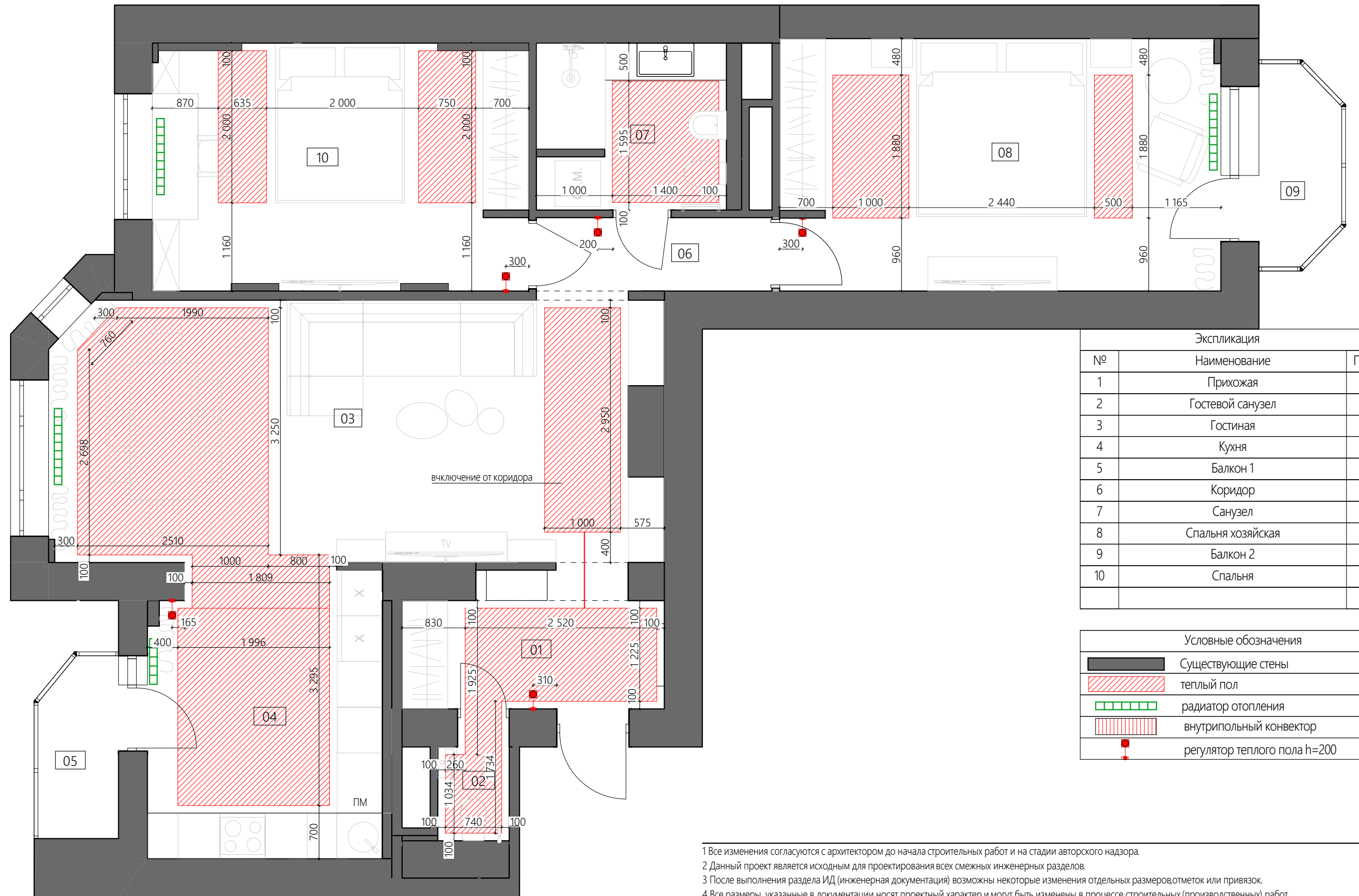

Экспликация		
№	Наименование	Площадь
1	Прихожая	5,91
2	Гостевой санузел	1,14
3	Гостиная	27,76
4	Кухня	11,98
5	Балкон 1	2,39
6	Коридор	3,00
7	Санузел	5,40
8	Спальня хозяйская	19,20
9	Балкон 2	2,61
10	Спальня	16,06
		95,45

Условные обозначения	
	Существующие стены
	теплый пол
	радиатор отопления
	внутрипольный конвектор
	регулятор теплого пола h=200

- 1 Все изменения согласуются с архитектором до начала строительных работ и на стадии авторского надзора.
- 2 Данный проект является исходным для проектирования всех смежных инженерных разделов.
- 3 После выполнения раздела ИД (инженерная документация) возможны некоторые изменения отдельных размеров, отметок или привязок.
- 4 Все размеры, указанные в документации носят проектный характер и могут быть изменены в процессе строительных (производственных) работ.
- 5 За уровень отметки 0,000 принята отметка чистого пола.

План привязки сантехнического оборудования М 1:50

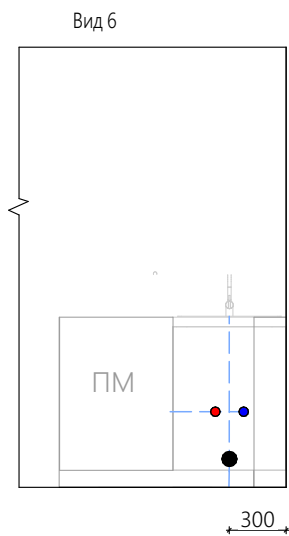
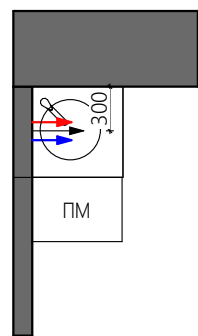
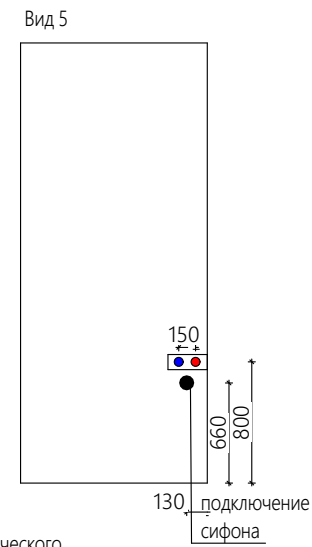
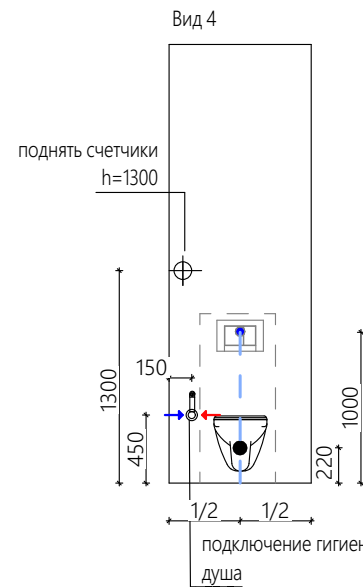
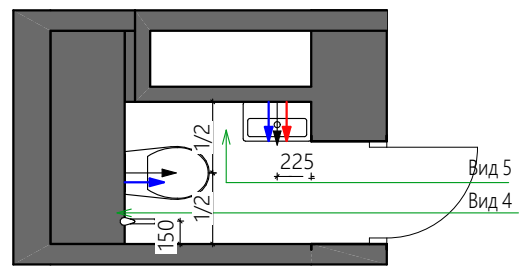
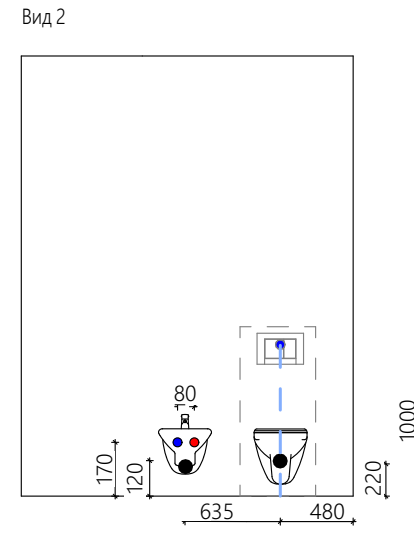
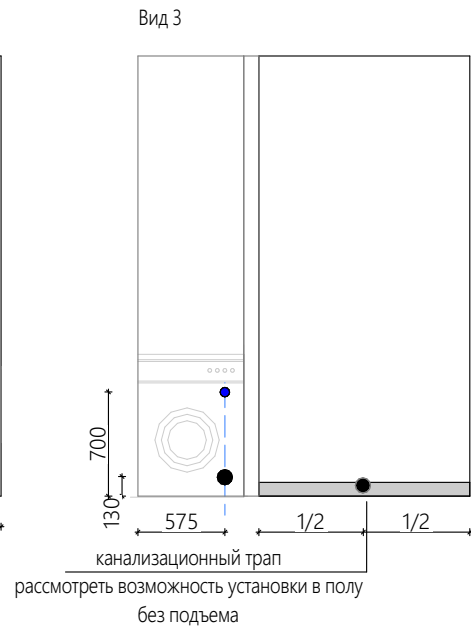
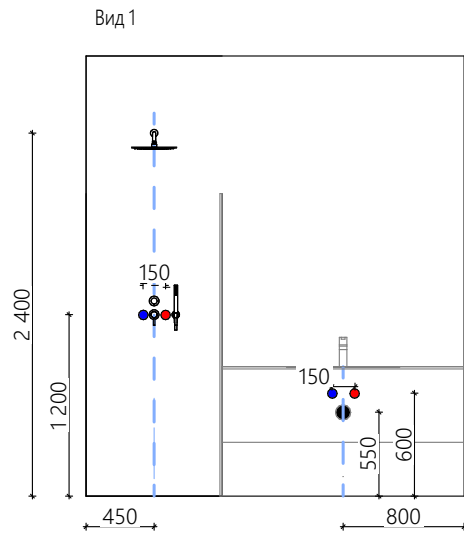
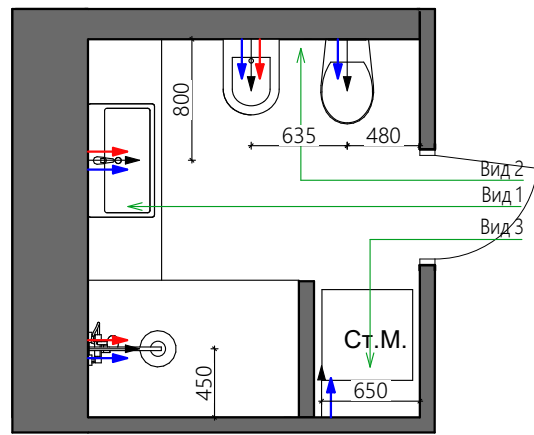

Экспликация		
№	Наименование	Площадь
1	Прихожая	5,91
2	Гостевой санузел	1,14
3	Гостиная	27,76
4	Кухня	11,98
5	Балкон 1	2,39
6	Коридор	3,00
7	Санузел	5,40
8	Спальня хозяйская	19,20
9	Балкон 2	2,61
10	Спальня	16,06
		95,45

Условные обозначения	
	вывод ГВС
	вывод ХВС
	слив канализационный

Схема устройства трапа

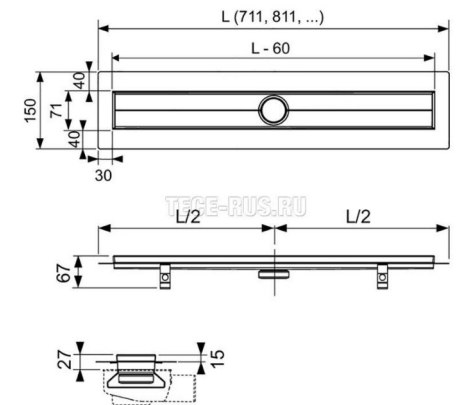

План расстановки розеток М 1:50

эл.вывод для принудительной вентиляции
(расположение уточнить дополнительно по месту)
h=2510

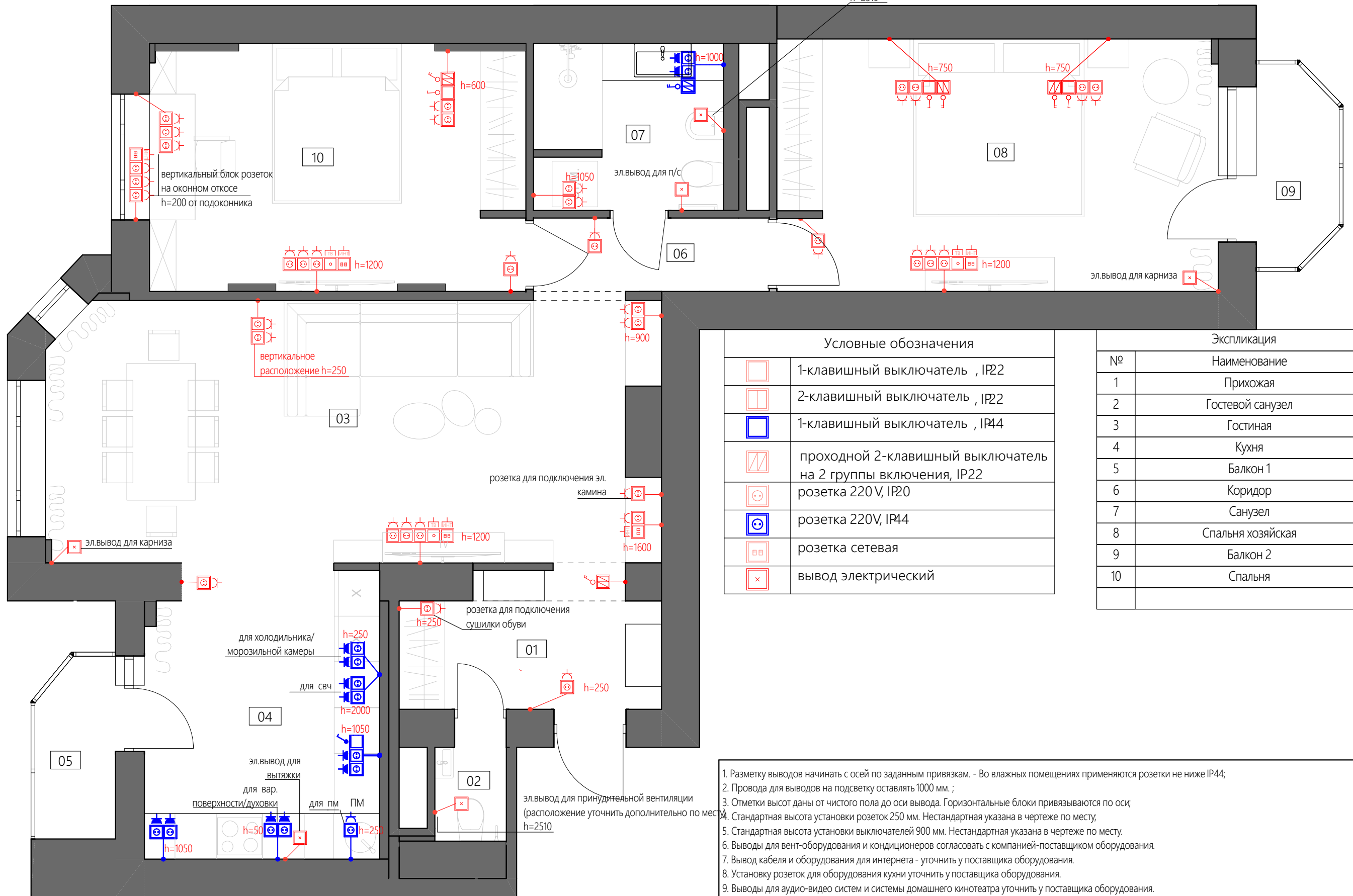

Условные обозначения	
	1-клавишный выключатель , IP22
	2-клавишный выключатель , IP22
	1-клавишный выключатель , IP44
	проходной 2-клавишный выключатель на 2 группы включения, IP22
	розетка 220 V, IP20
	розетка 220V, IP44
	розетка сетевая
	вывод электрический

Экспликация		
№	Наименование	Площадь
1	Прихожая	5,91
2	Гостевой санузел	1,14
3	Гостиная	27,76
4	Кухня	11,98
5	Балкон 1	2,39
6	Коридор	3,00
7	Санузел	5,40
8	Спальня хозяйская	19,20
9	Балкон 2	2,61
10	Спальня	16,06

1. Разметку выводов начинать с осей по заданным привязкам. - Во влажных помещениях применяются розетки не ниже IP44;
2. Провода для выводов на подсветку оставлять 1000 мм. ;
3. Отметки высот даны от чистого пола до оси вывода. Горизонтальные блоки привязываются по осям;
4. Стандартная высота установки розеток 250 мм. Нестандартная указана в чертеже по месту;
5. Стандартная высота установки выключателей 900 мм. Нестандартная указана в чертеже по месту.
6. Выводы для вент-оборудования и кондиционеров согласовать с компанией-поставщиком оборудования.
7. Вывод кабеля и оборудования для интернета - уточнить у поставщика оборудования.
8. Установку розеток для оборудования кухни уточнить у поставщика оборудования.
9. Выводы для аудио-видео систем и системы домашнего кинотеатра уточнить у поставщика оборудования.
- 10 Все выводы в зоне кухни уточнить у производителя кухни.

План управления освещением М 1:50

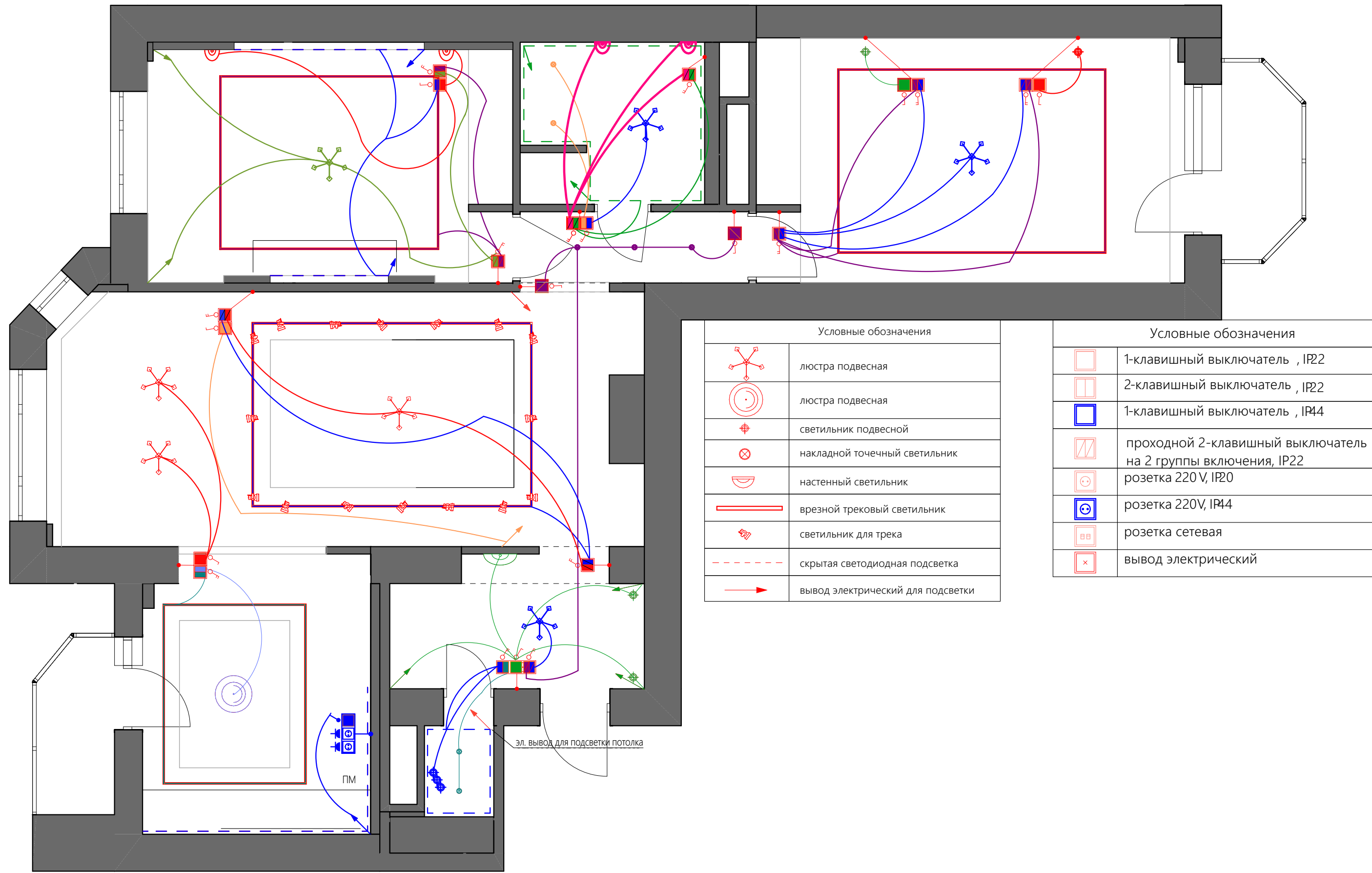

Условные обозначения	
	люстра подвесная
	люстра подвесная
	светильник подвесной
	накладной точечный светильник
	настенный светильник
	врезной трековый светильник
	светильник для трека
	скрытая светодиодная подсветка
	вывод электрический для подсветки

Условные обозначения	
	1-клавишный выключатель , IP22
	2-клавишный выключатель , IP22
	1-клавишный выключатель , IP44
	проходной 2-клавишный выключатель на 2 группы включения, IP22
	розетка 220 V, IP20
	розетка 220V, IP44
	розетка сетевая
	вывод электрический

ПМ

эл. вывод для подсветки потолка

Включение по группам М 1:50

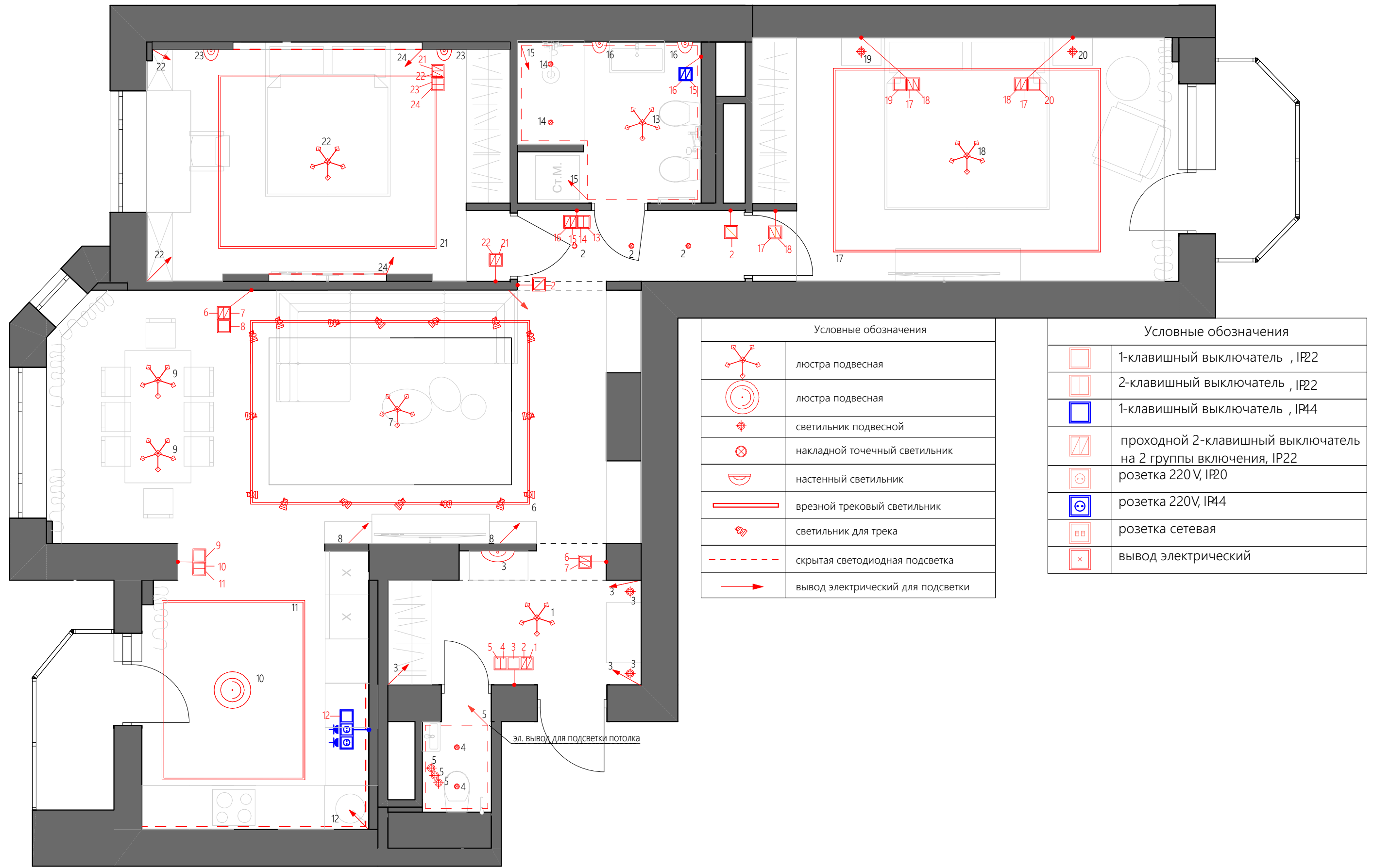

Условные обозначения	
	люстра подвесная
	люстра подвесная
	светильник подвесной
	накладной точечный светильник
	настенный светильник
	врезной трековый светильник
	светильник для трека
	скрытая светодиодная подсветка
	вывод электрический для подсветки

Условные обозначения	
	1-клавишный выключатель , IP22
	2-клавишный выключатель , IP22
	1-клавишный выключатель , IP44
	проходной 2-клавишный выключатель на 2 группы включения, IP22
	розетка 220 V, IP20
	розетка 220V, IP44
	розетка сетевая
	вывод электрический

План потолков М 1:50

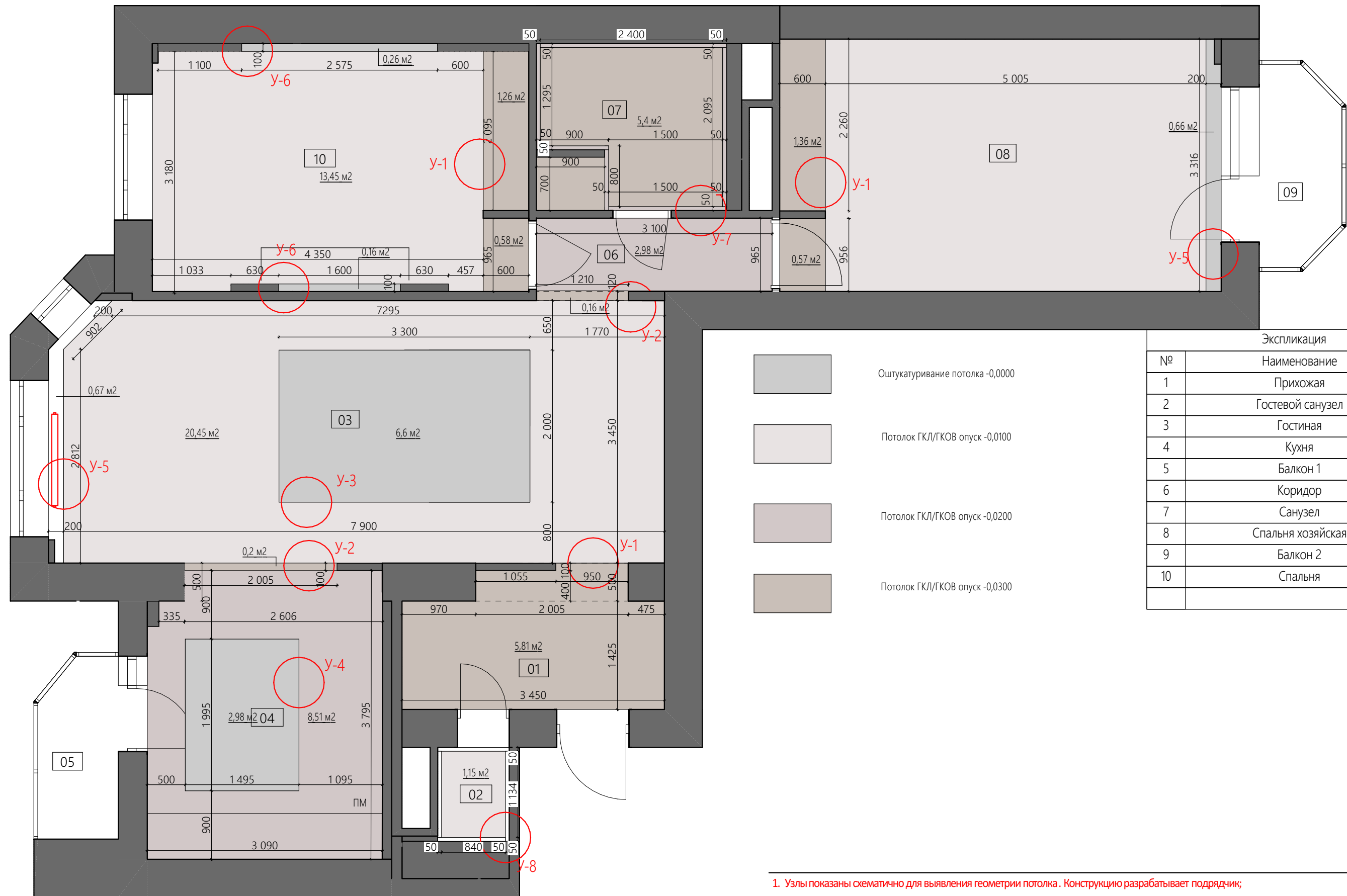

Экспликация		
№	Наименование	Площадь
1	Прихожая	5,91
2	Гостевой санузел	1,14
3	Гостиная	27,76
4	Кухня	11,98
5	Балкон 1	2,39
6	Коридор	3,00
7	Санузел	5,40
8	Спальня хозяйская	19,20
9	Балкон 2	2,61
10	Спальня	16,06

1. Узлы показаны схематично для выявления геометрии потолка. Конструкцию разрабатывает подрядчик;

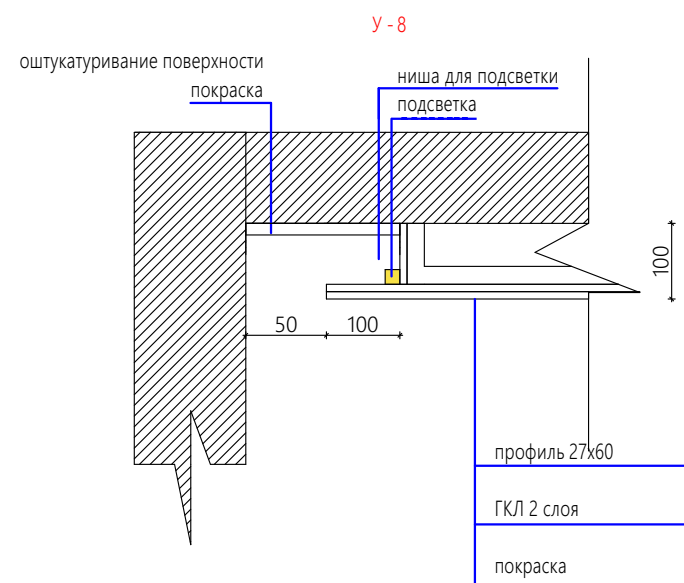
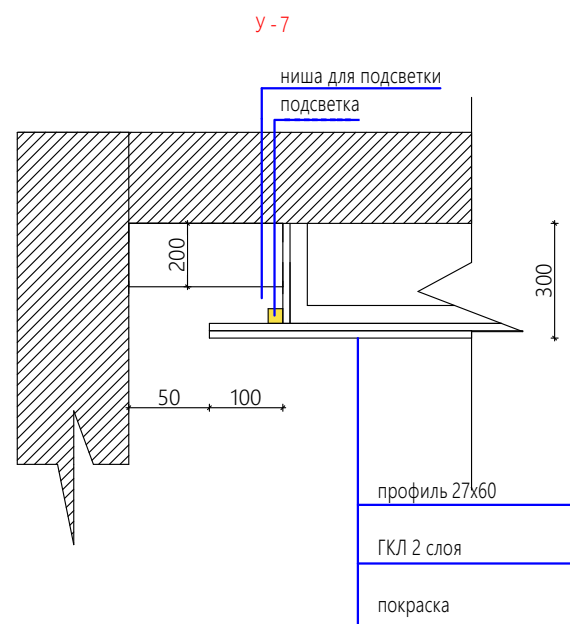
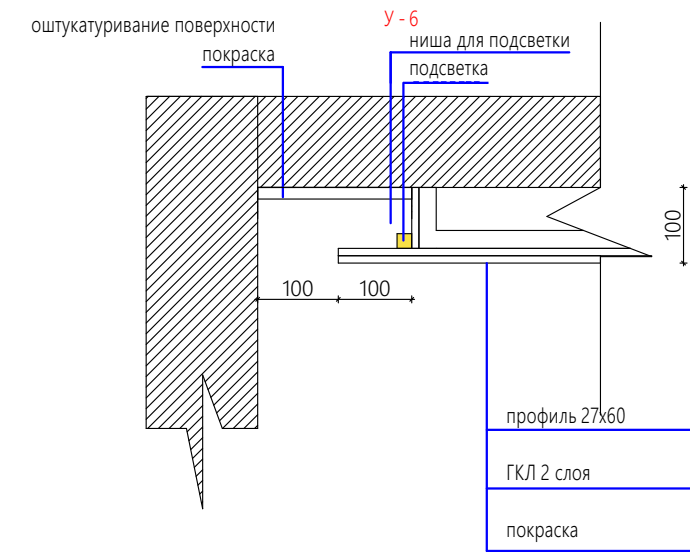
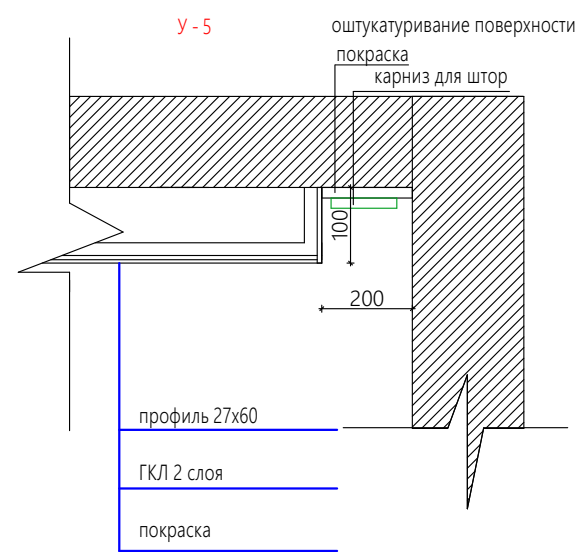
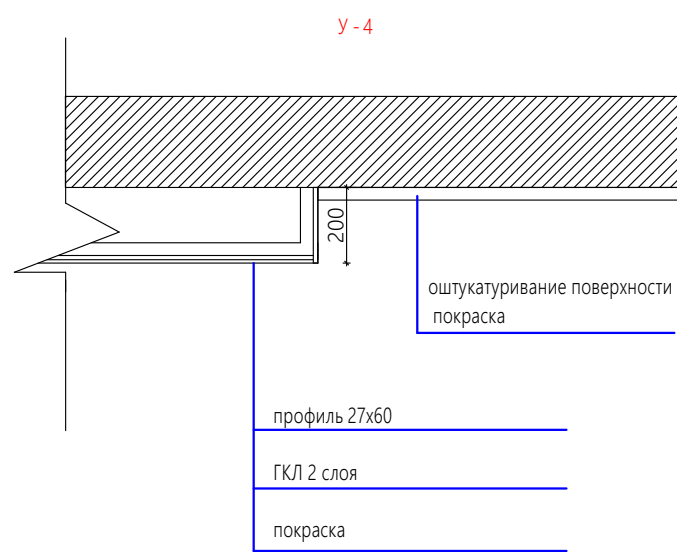
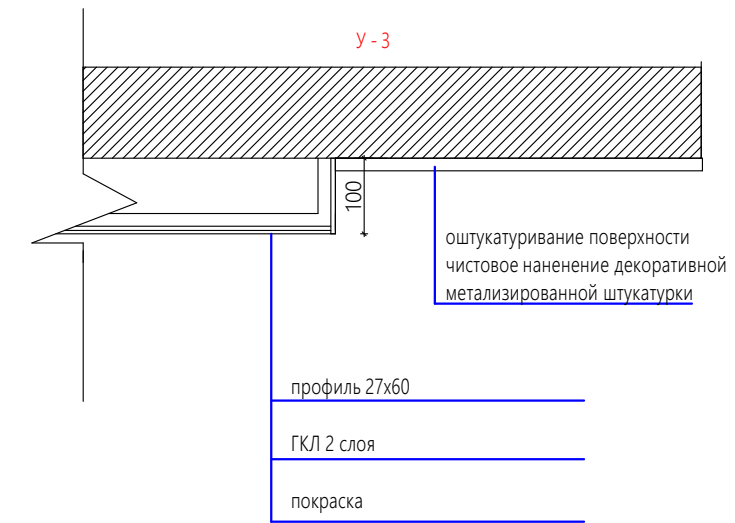
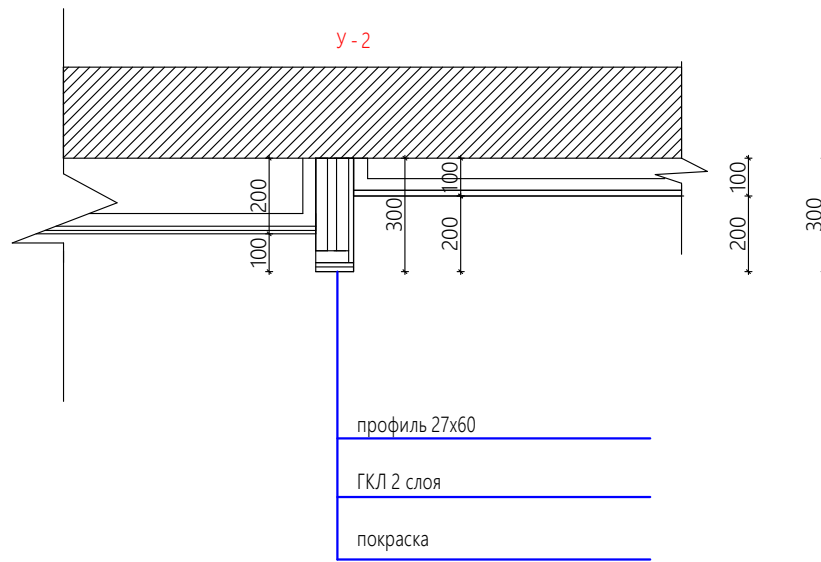
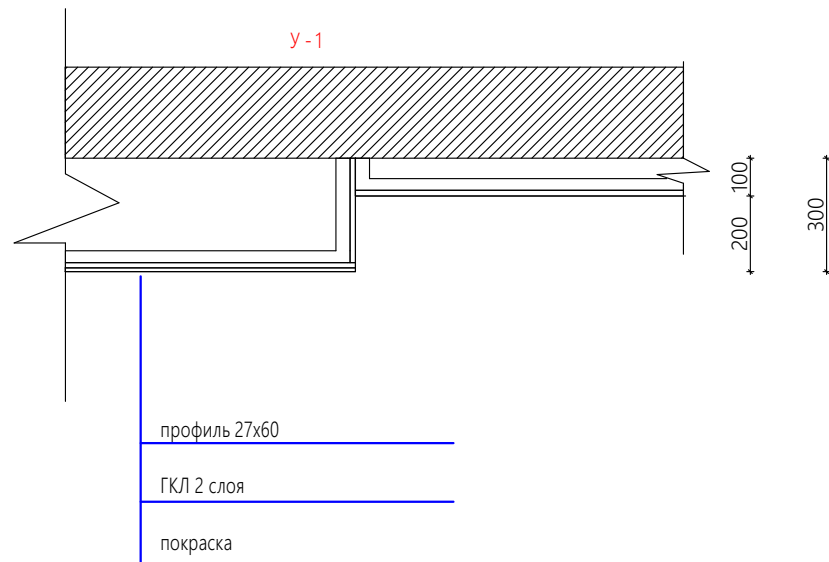

План вентиляции М 1:50

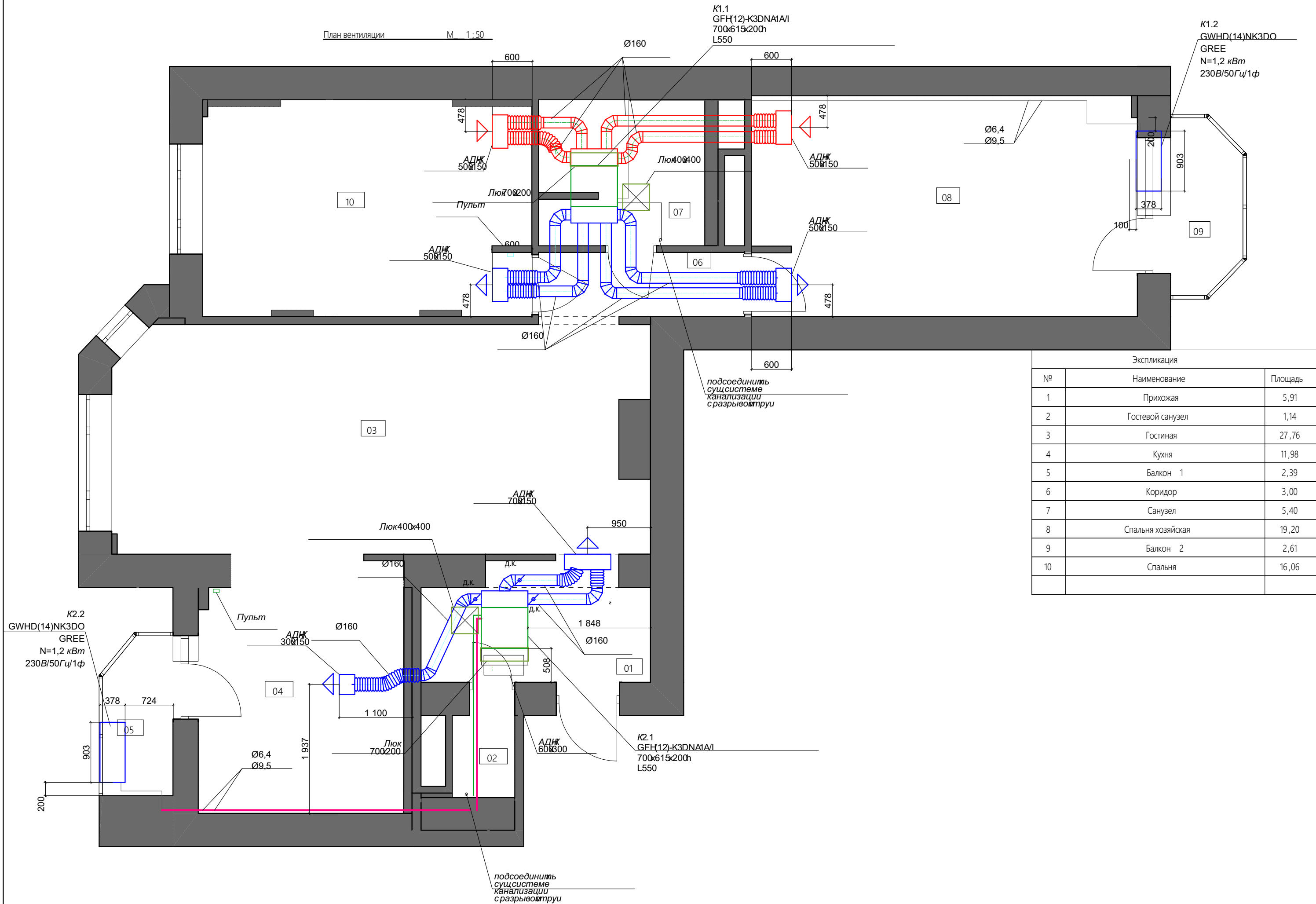

Экспликация		
№	Наименование	Площадь
1	Прихожая	5,91
2	Гостевой санузел	1,14
3	Гостиная	27,76
4	Кухня	11,98
5	Балкон 1	2,39
6	Коридор	3,00
7	Санузел	5,40
8	Спальня хозяйская	19,20
9	Балкон 2	2,61
10	Спальня	16,06

Сводный план потолка и вентиляции

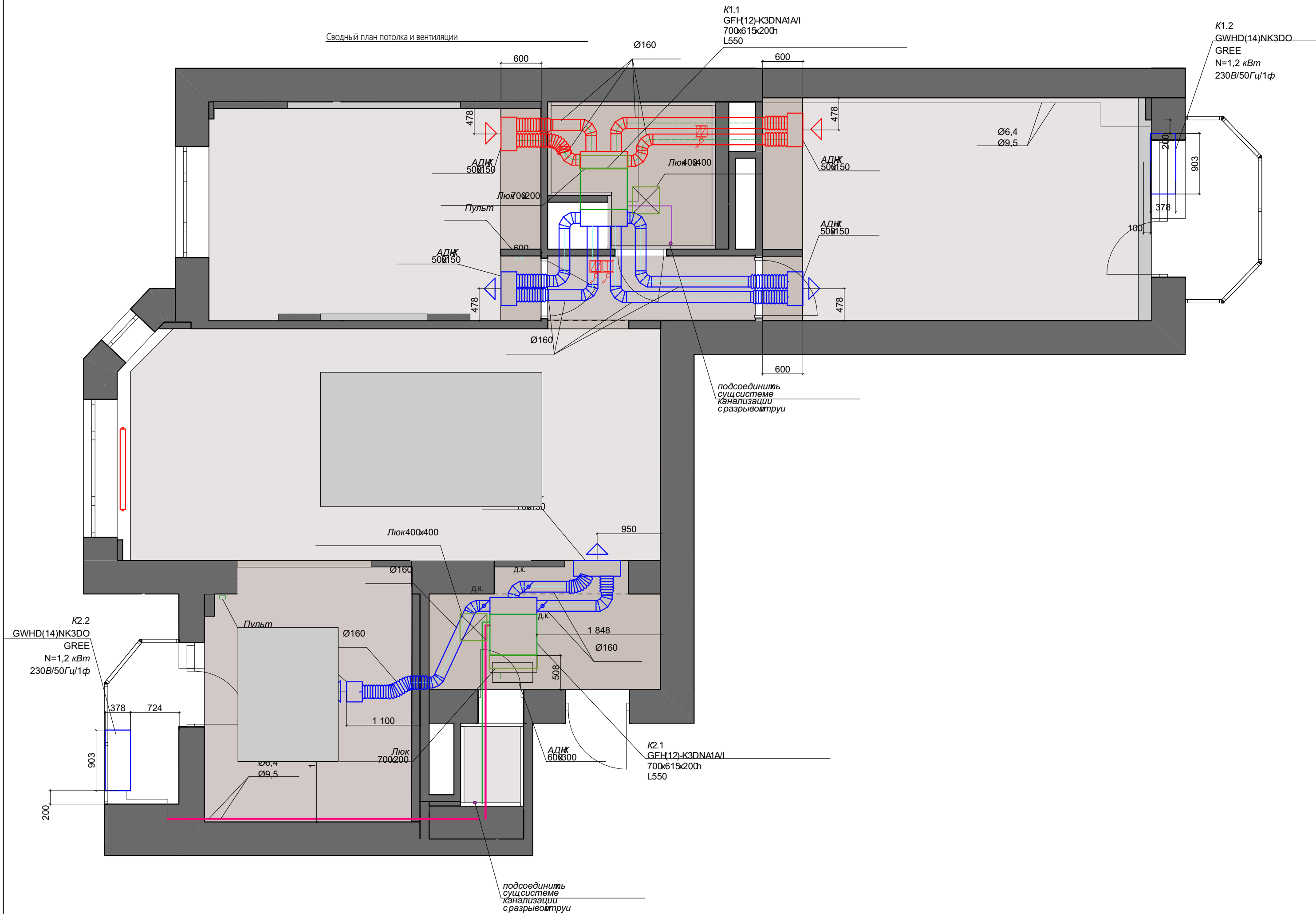

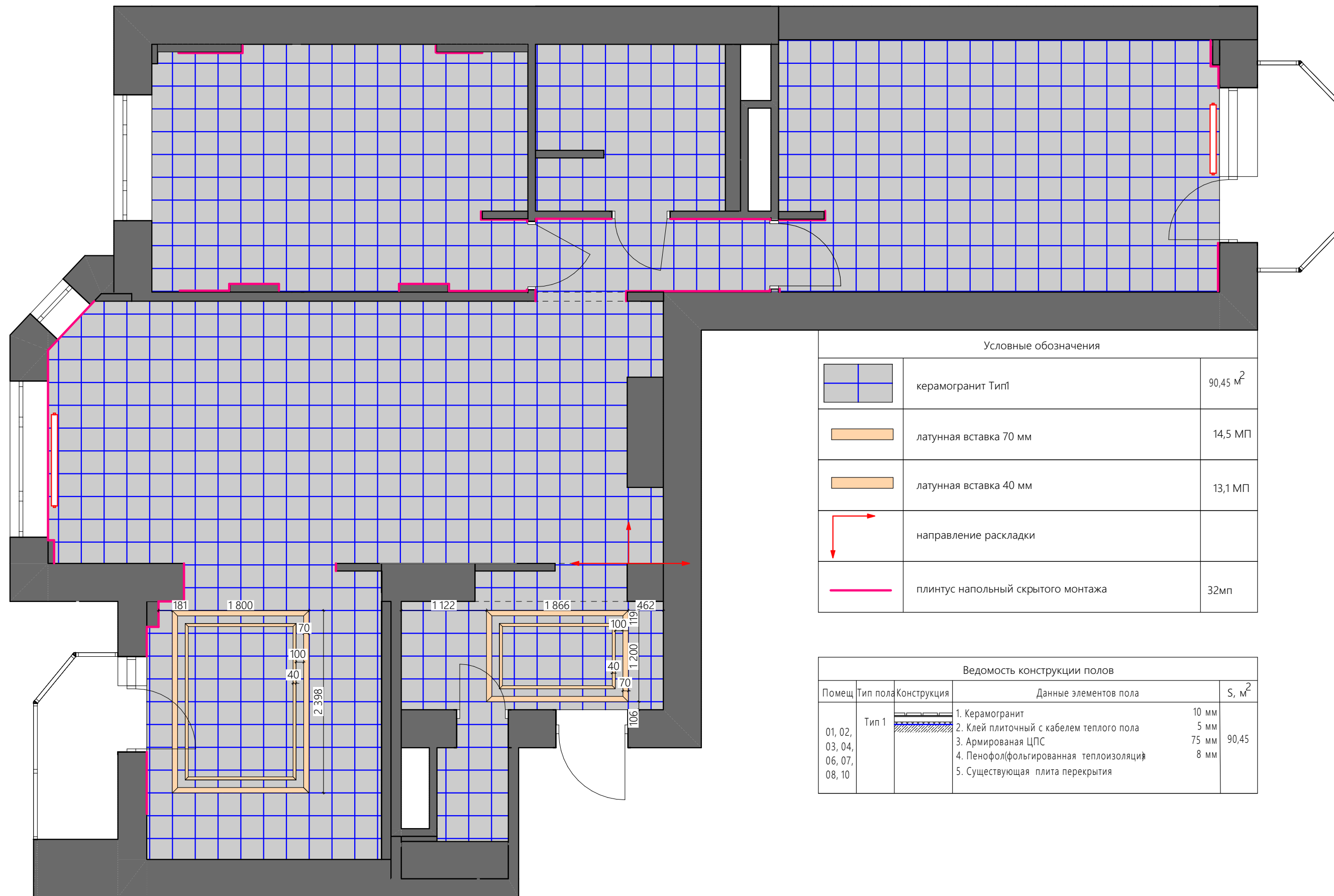

Условные обозначения

	керамогранит Тип1	90,45 м ²
	латунная вставка 70 мм	14,5 МП
	латунная вставка 40 мм	13,1 МП
	направление раскладки	
	плинтус напольный скрытого монтажа	32мп

Ведомость конструкции полов

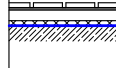
Помещ	Тип пола	Конструкция	Данные элементов пола	S, м ²
01, 02, 03, 04, 06, 07, 08, 10	Тип 1		1. Керамогранит 10 мм 2. Клей плиточный с кабелем теплого пола 5 мм 3. Армированная ЦПС 75 мм 4. Пенофол(фольгированная теплоизоляция) 8 мм 5. Существующая плита перекрытия	90,45



Развертки стен пом. 01 М:100, М:30

1:50 Планировочное решение

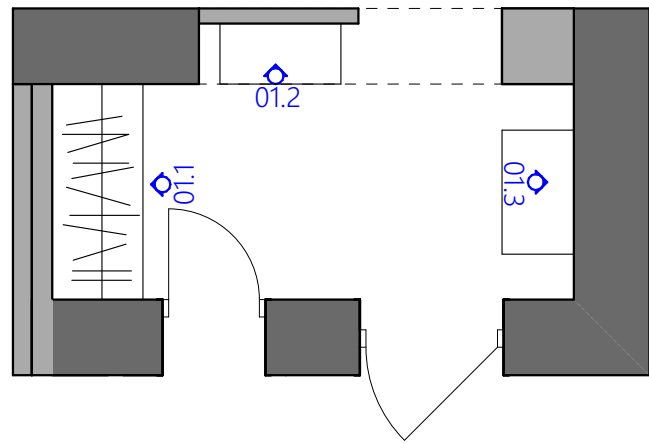

1:30

01.1

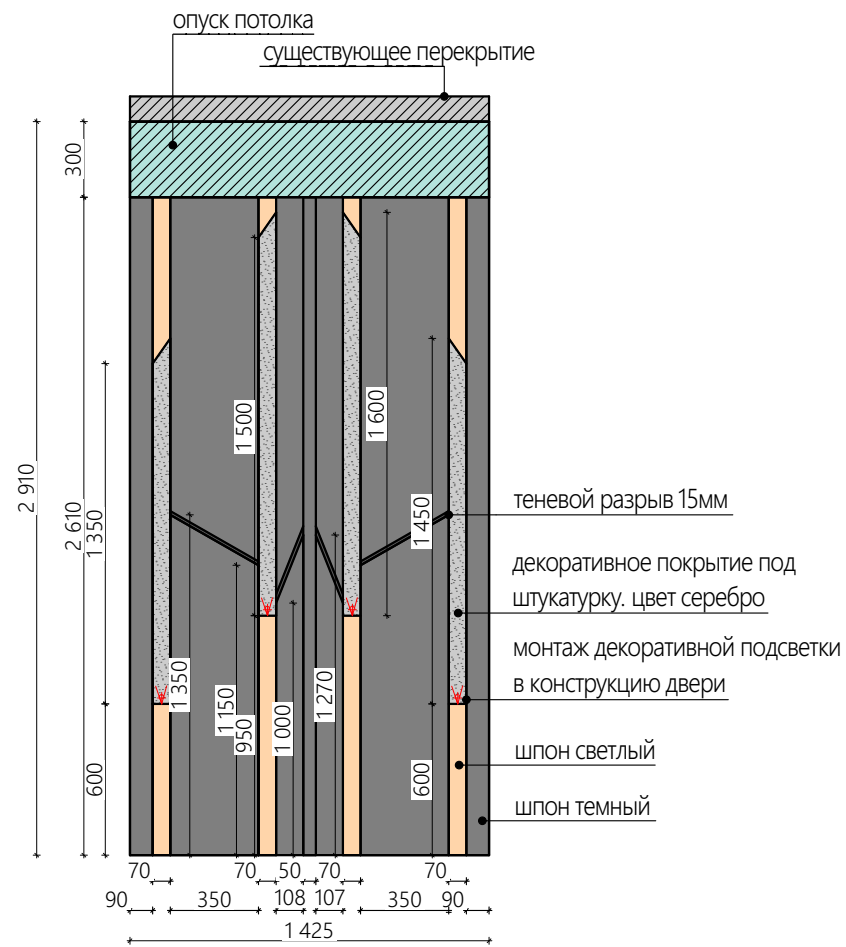

1:30

01.2

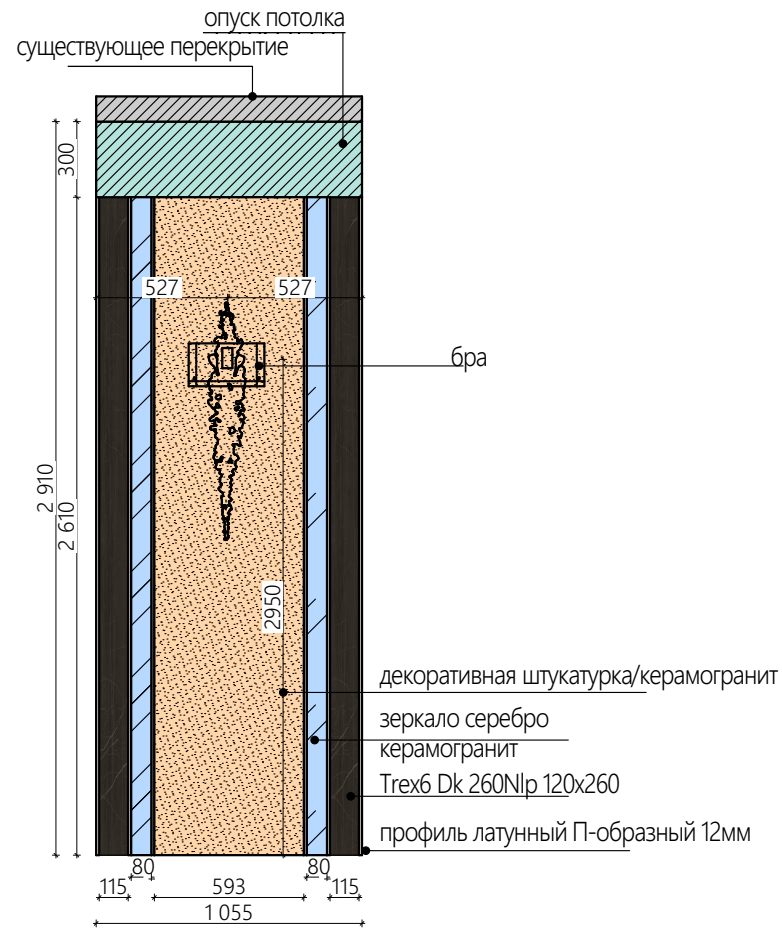

1:30

01.3

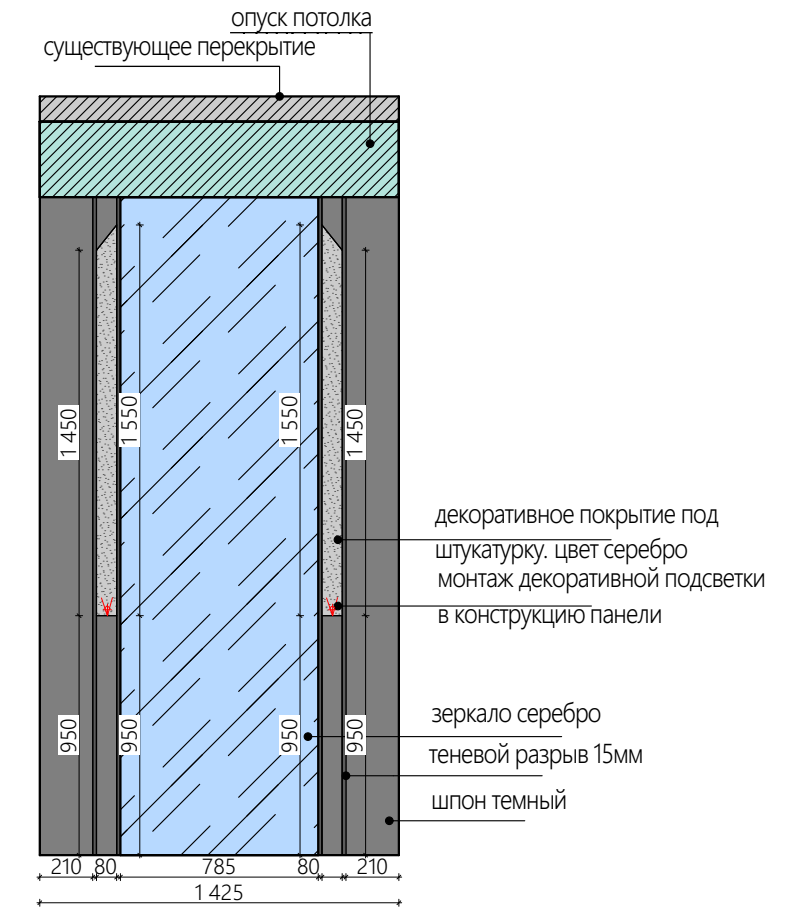

Условные обозначения		
Обоз	Наименование	S, м ²
	МДФ панель/шпон темный	4,25
	МДФ панель/шпон светлый	0,5
	Декоративное покрытие под штукатурку. цвет серебро	0,4
	Декоративная штукатурка/керамогранит	1,55
	Зеркало	2,05
	Керамогранит Тrex6 Dk 260Nlp 120x260	0,6
	Профиль латунный П-образный 12мм * 2610	6шт
	Начало укладки	

Примечание:

1. Все объемы материалов указаны без запаса на укладку, бой, транспортировку и порчу;
2. Площади отделочных материалов даны согласно чистой проектной площади. Перед закупкой уточнить % запаса расхода материала для каждой конкретной позиции.
3. Оттенки краски подбирать методом выкрасов перед закупкой. Малярные работы проводить строго по инструкциям к выбранным материалам.
4. Направление шпона смотреть совместно с 3D.
5. Перед заказом/установкой материалов уточнять размеры на месте.

Развертки стен пом. 01 М:100, М:30

1:100 Планировочное решение

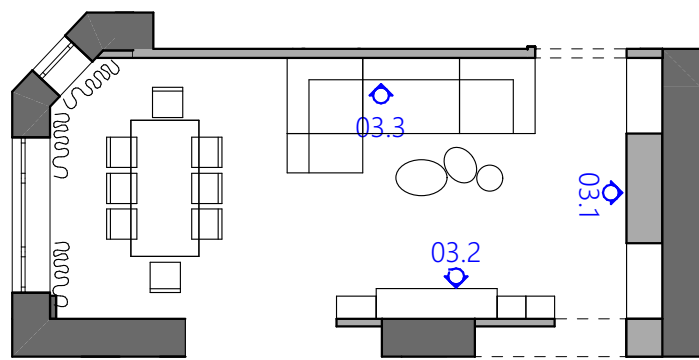

1:50 03.1

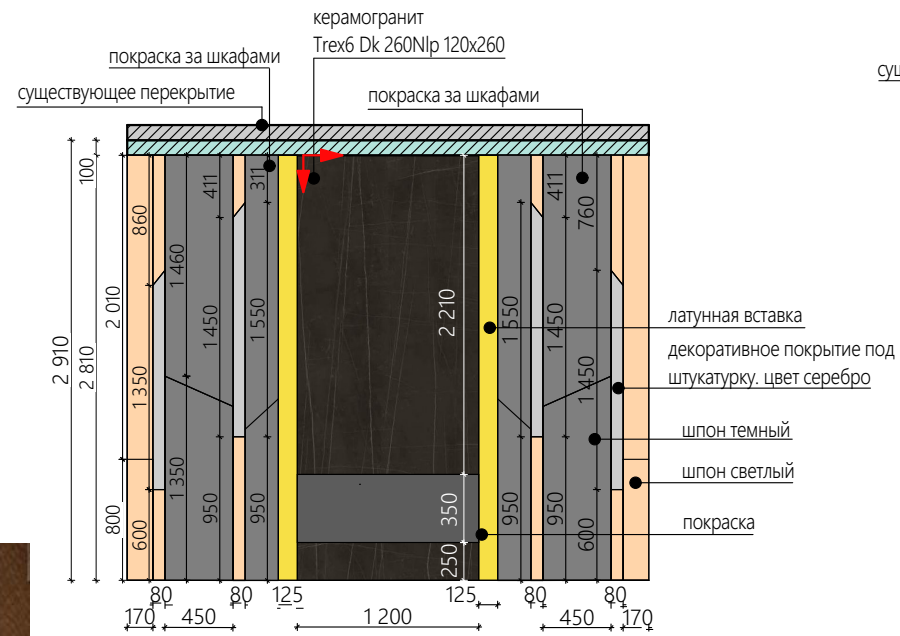

1:50 03.2

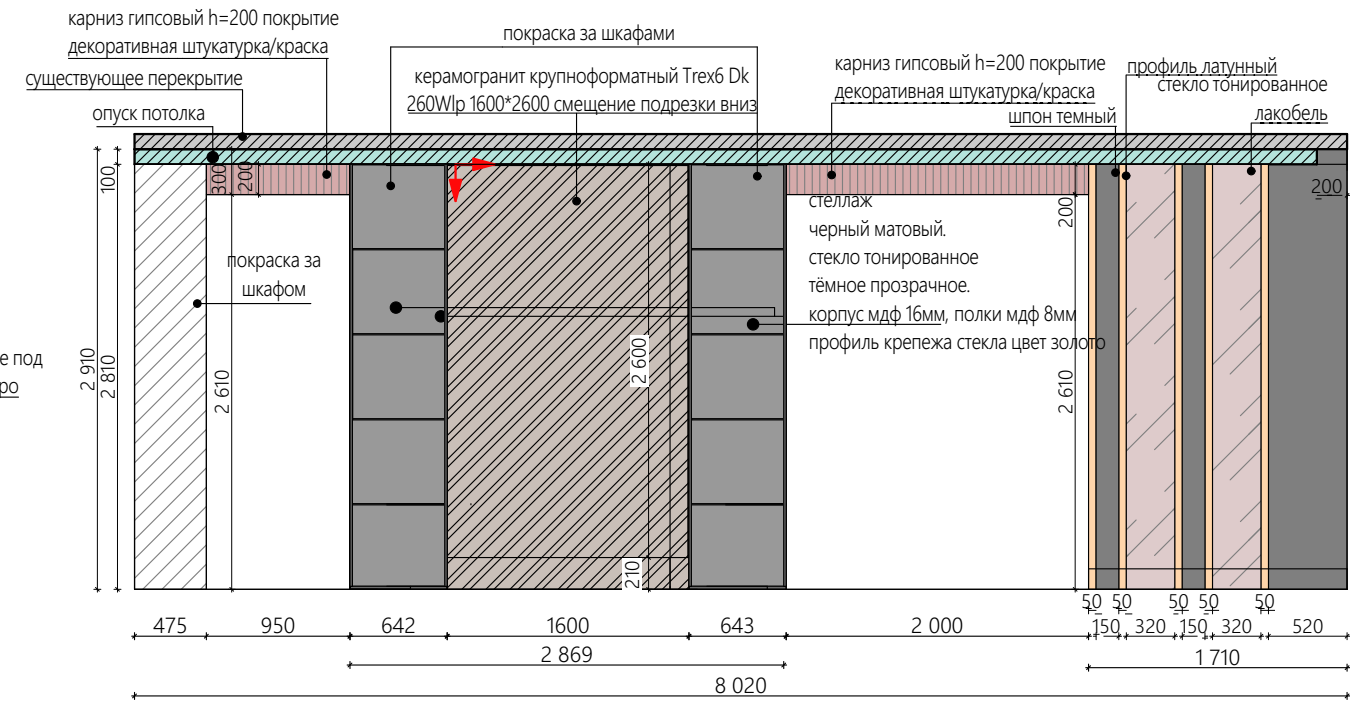

1:50 03.3

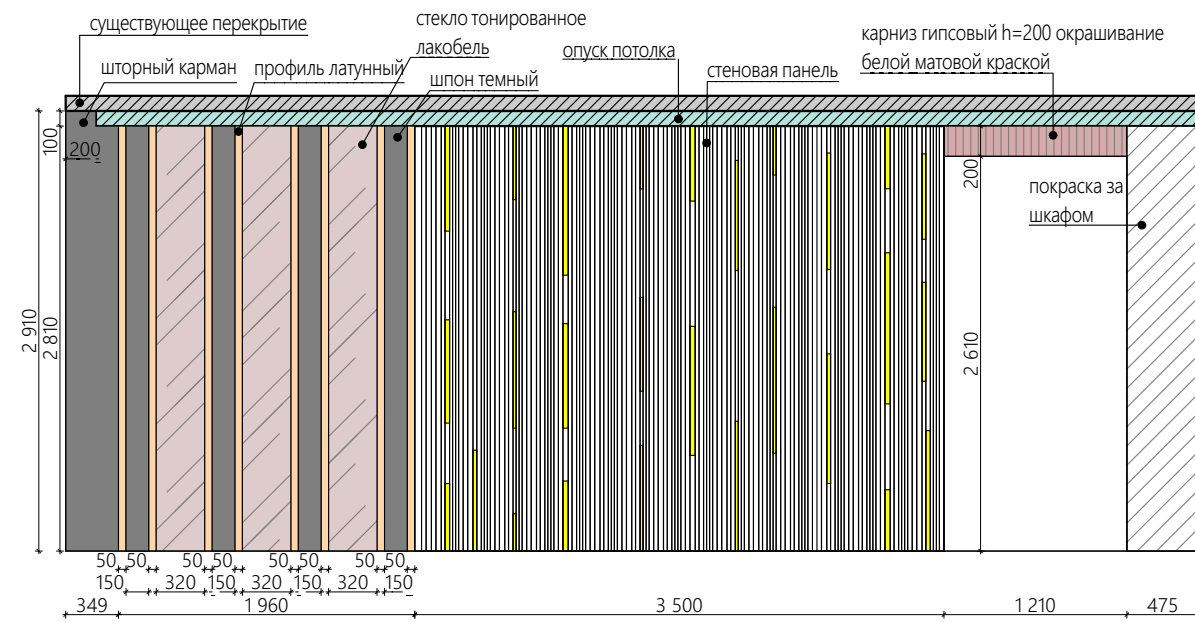

Условные обозначения

Обоз	Наименование	S, м ²
	МДФ панель/шпон темный	8,9
	МДФ панель/шпон светлый	1,4
	Декоративное покрытие под штукатурку, цвет серебро	0,46
	Керамогранит 1600*2600	4,5
	Стекло тонированное лакобель	4,5
	Керамогранит Тгех6 Dk 260Nlp 120x260	4,4
	Профиль латунный 50мм *2810	13
	Начало укладки	

Примечание:

1. Все объемы материалов указаны без запаса на укладку, бой, транспортировку и порчу;
2. Площади отделочных материалов даны согласно чистой проектной площади. Перед закупкой уточнить % запаса расхода материала для каждой конкретной позиции.
3. Оттенки краски подбирать методом выкрасов перед закупкой. Малярные работы проводить строго по инструкциям к выбранным материалам.
4. Направление шпона смотреть совместно с 3D.
5. Перед заказом/установкой материалов уточнять размеры на месте.

Развертки стен пом. 01 М:100, М:30

1:100 Планировочное решение

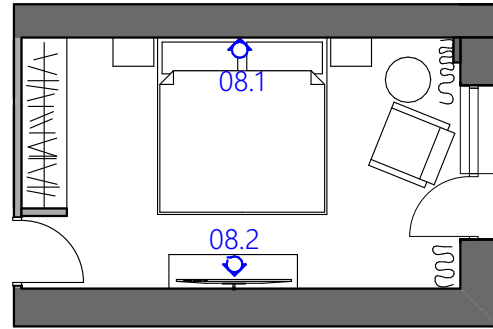

1:40

08.1

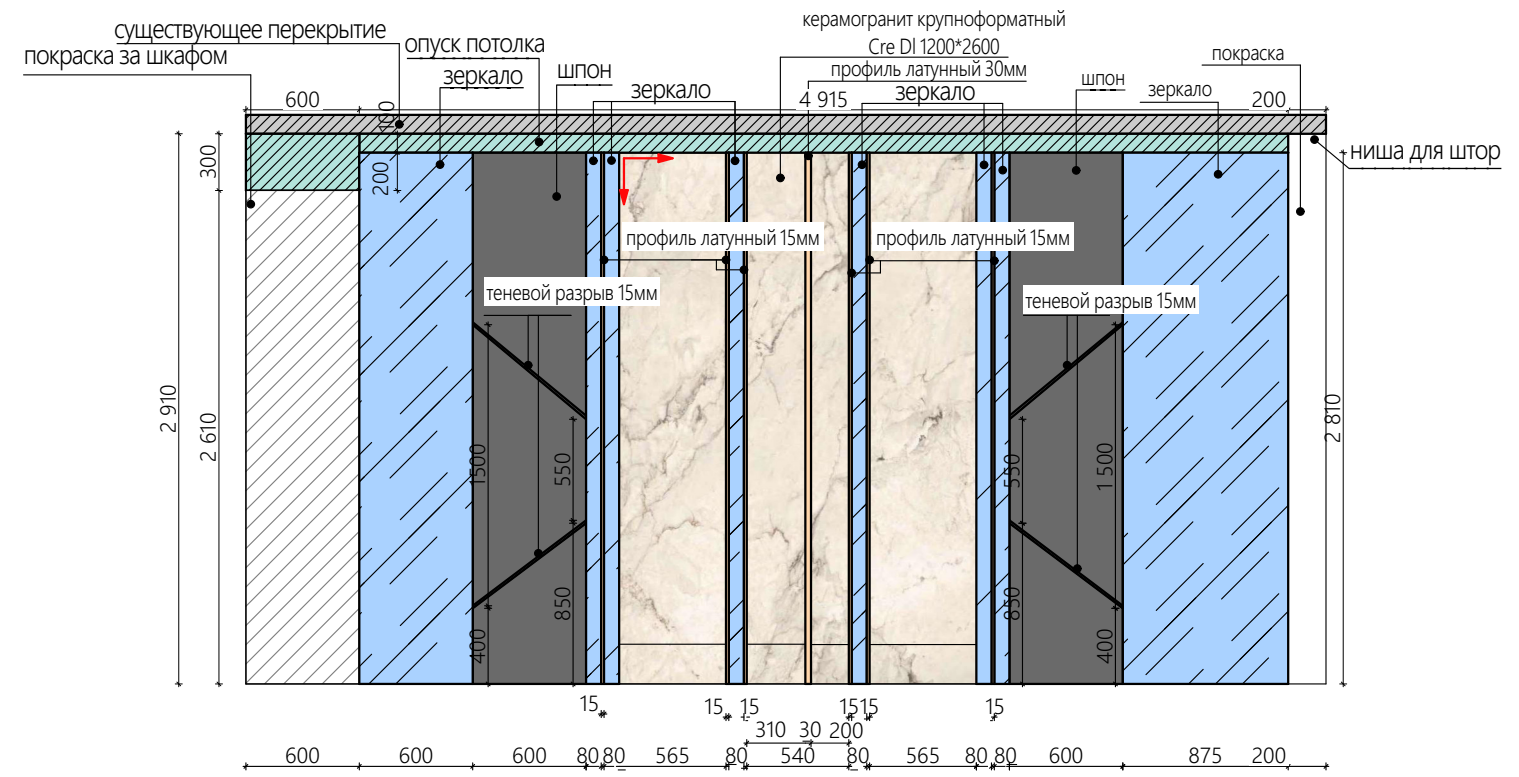

1:40

08.2

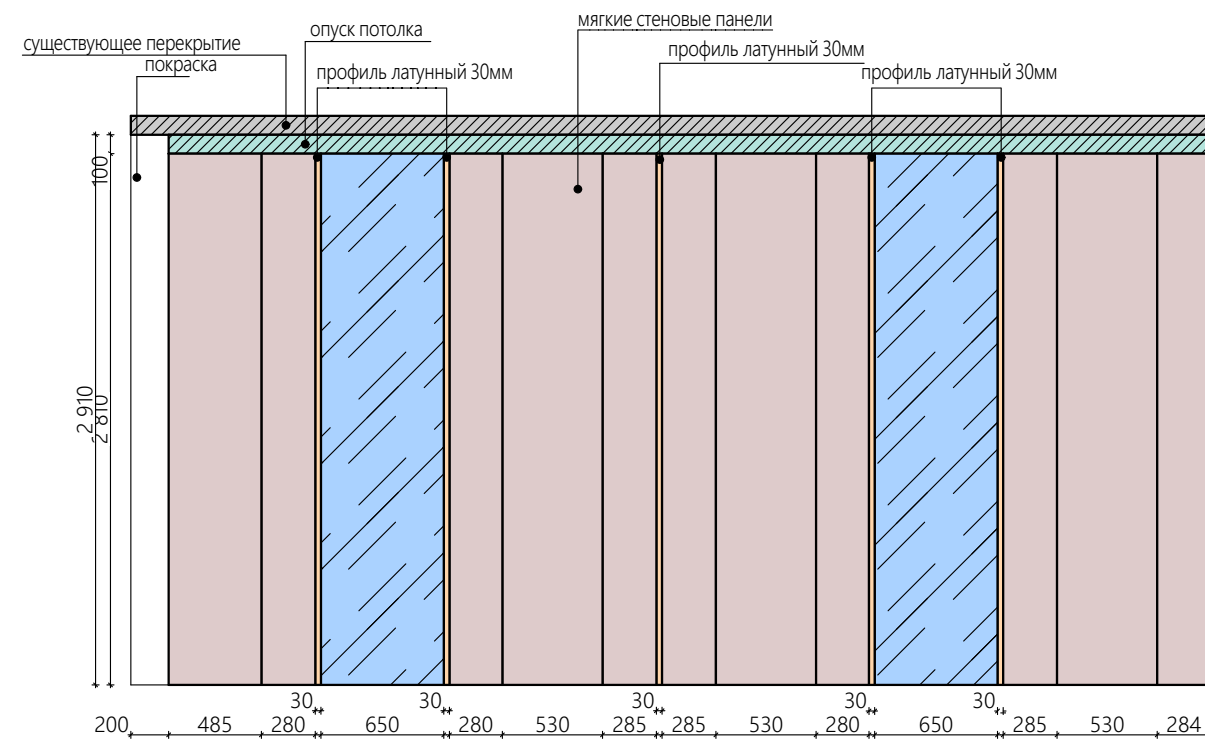

Условные обозначения		
Обоз	Наименование	S, м ²
	МДФ панель/шпон темный	3,4
	Зеркало	9,1
	Мягкие стеновые панели	11,4
	Керамогранит Cre DI 1200*2600	4,7
	Профиль латунный П-образный 15мм	6 шт
	Профиль латунный П-образный 30мм	6 шт
	Начало укладки	

Примечание:

1. Все объемы материалов указаны без запаса на укладку, бой, транспортировку и порчу;
2. Площади отделочных материалов даны согласно чистой проектной площади. Перед закупкой уточнить % запаса расхода материала для каждой конкретной позиции.
3. Оттенки краски подбирать методом выкрасов перед закупкой. Малярные работы проводить строго по инструкциям к выбранным материалам.
4. Направление шпона смотреть совместно с 3Д.
5. Перед заказом и установкой материалов уточнять размеры на месте.

Развертки стен пом. 01 М:100, М:30

1:100 Планировочное решение

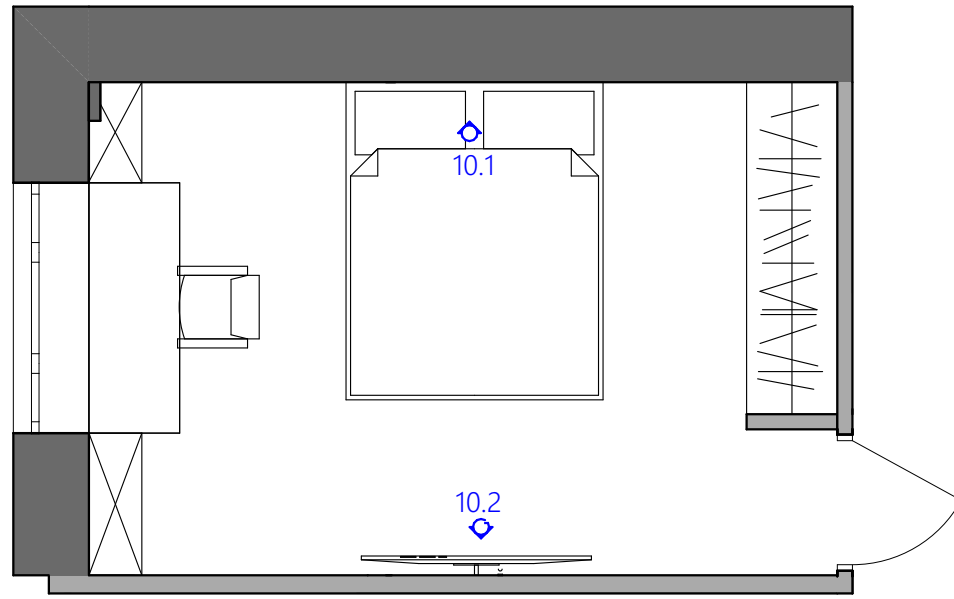

1:40

10.1

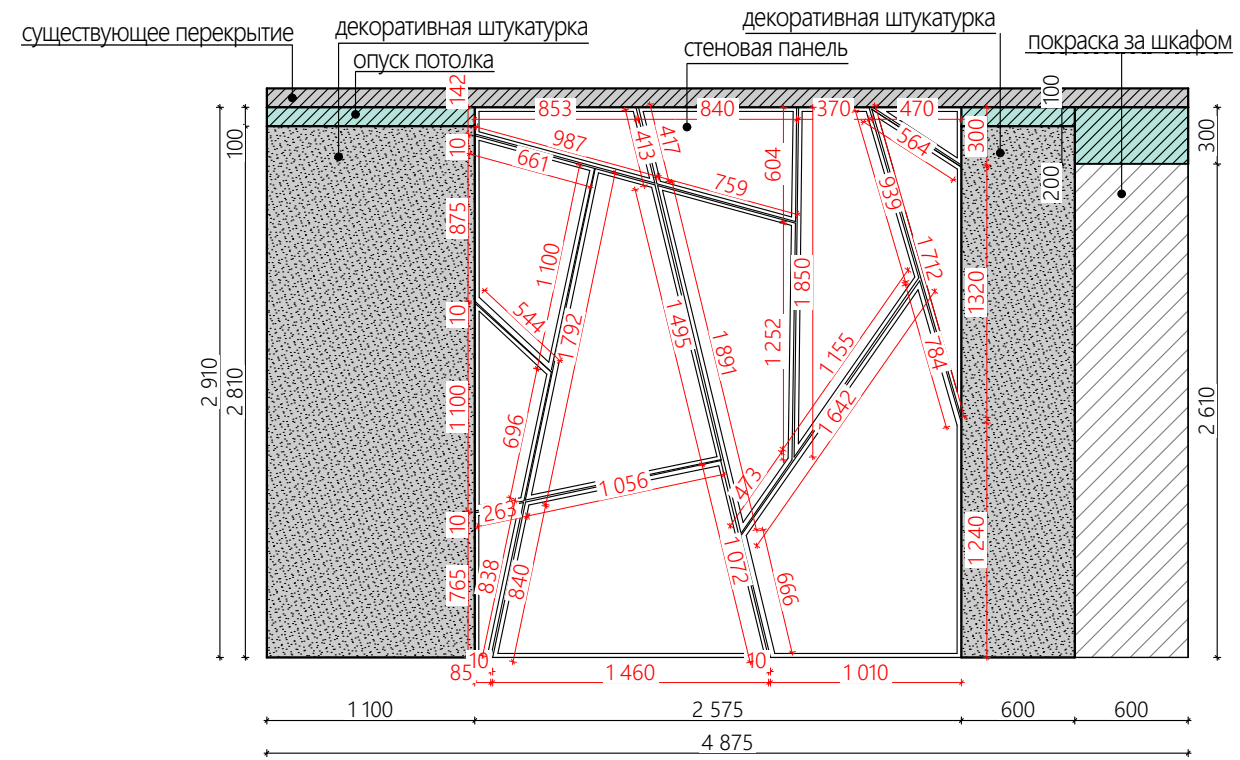

1:40

10.2

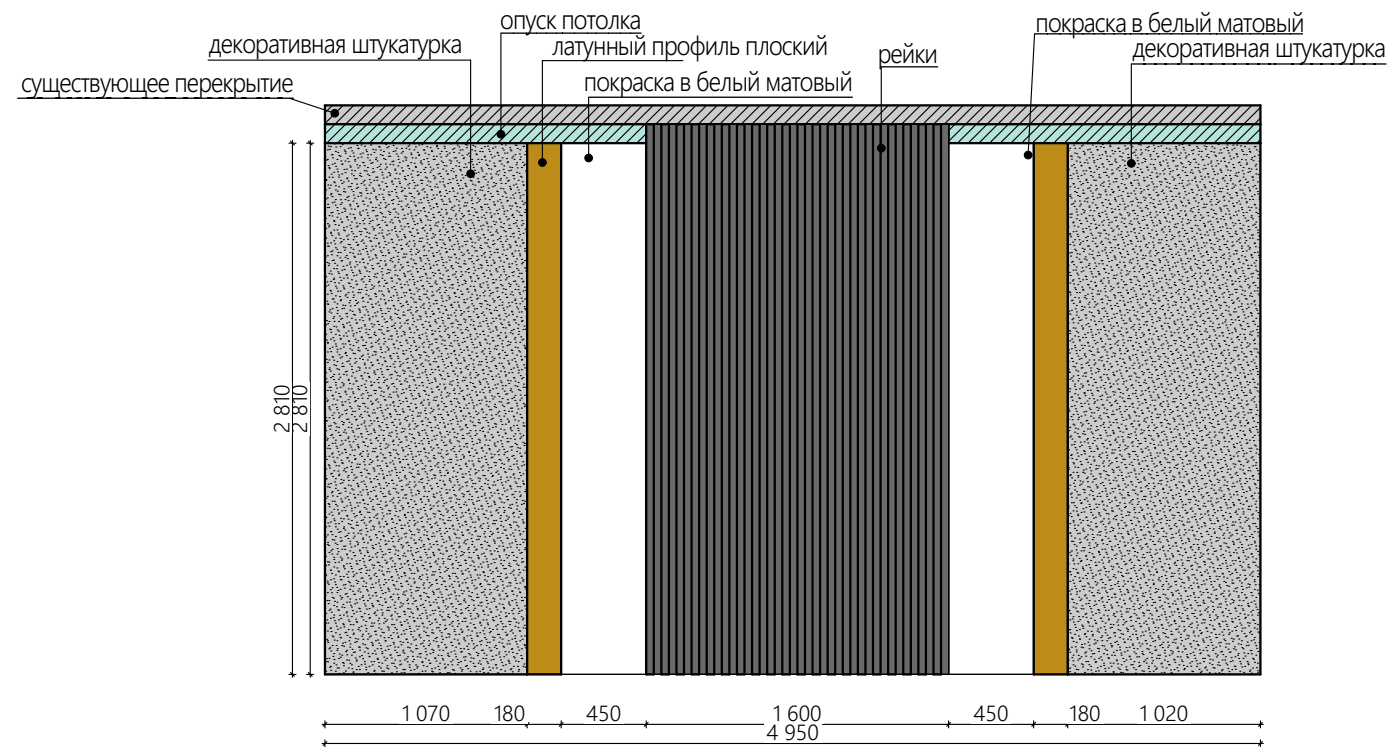

Условные обозначения		
Обоз	Наименование	S, м ²
	Стеновая панель	7,2
	Декоративная штукатурка	10,7
	Вставка латунная 180*2810	2 шт
	Рейка 40*2810	20 шт
	Начало укладки	

Примечание:

1. Все объемы материалов указаны без запаса на укладку, бой, транспортировку и порчу;
2. Площади отделочных материалов даны согласно чистой проектной площади. Перед закупкой уточнить % запаса расхода материала для каждой конкретной позиции.
3. Оттенки краски подбирать методом выкрасов перед закупкой. Малярные работы проводить строго по инструкциям к выбранным материалам.
4. Направление шпона смотреть совместно с 3Д.
5. Перед заказом и установкой материалов уточнять размеры на месте.

Развертки стен пом. 02 М:50, М:35

1:50 Планировочное решение

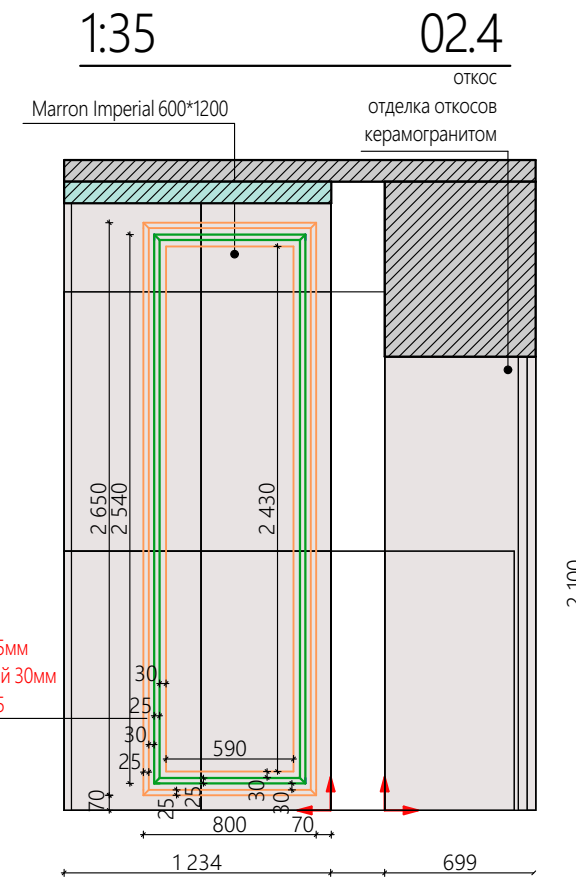
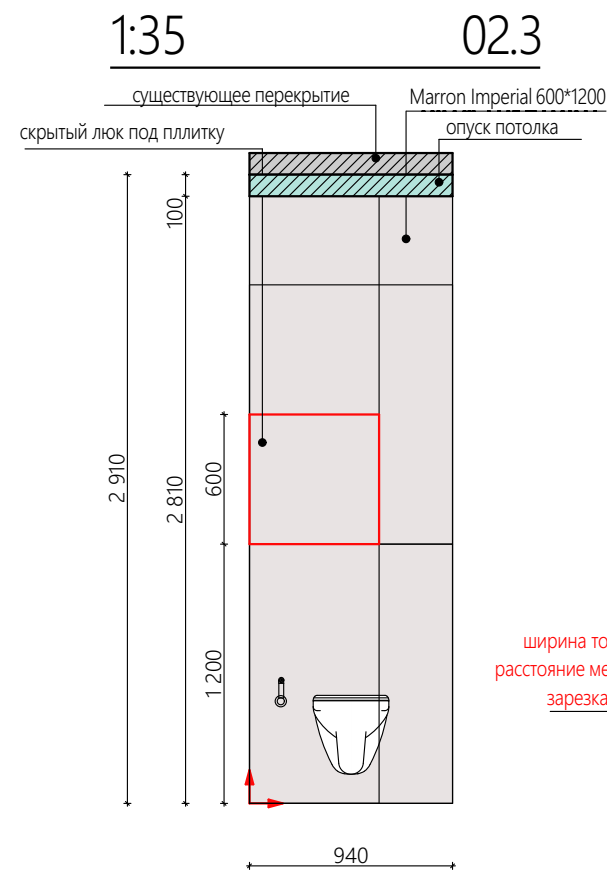
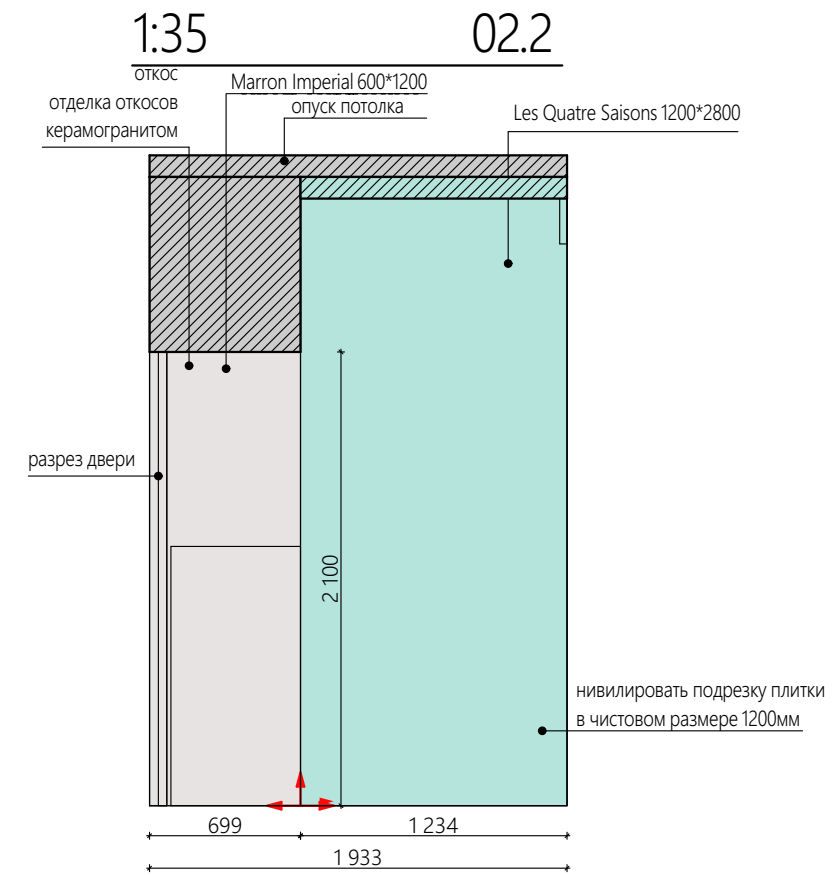
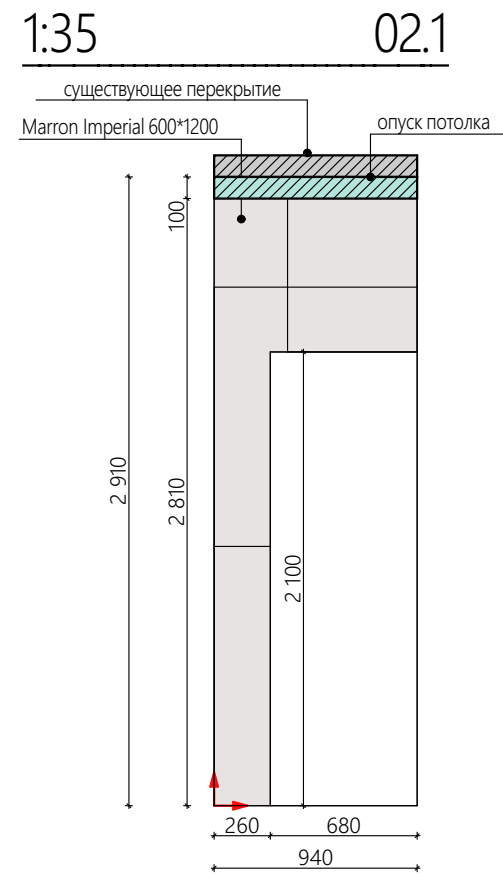
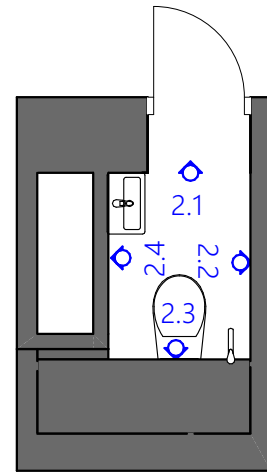

Условные обозначения		
Обоз	Наименование	S, м ²
	Marron Imperial 600*1200	10,9
	Les Quatre Saisons 1200*2800	3,47
	Начало укладки	

Примечание:

1. Все объемы материалов указаны без запаса на укладку, бой, транспортировку и порчу;
2. Площади отделочных материалов даны согласно чистой проектной площади. Перед закупкой уточнить % запаса расхода материала для каждой конкретной позиции.
3. Оттенки краски подбирать методом выкрасов перед закупкой. Малярные работы проводить строго по инструкциям к выбранным материалам.
4. Направление шпона смотреть совместно с 3D.
5. Перед заказом и установкой материалов уточнять размеры на месте.

Развертки стен пом. 07 М:50, М:50

1:50 Планировочное решение

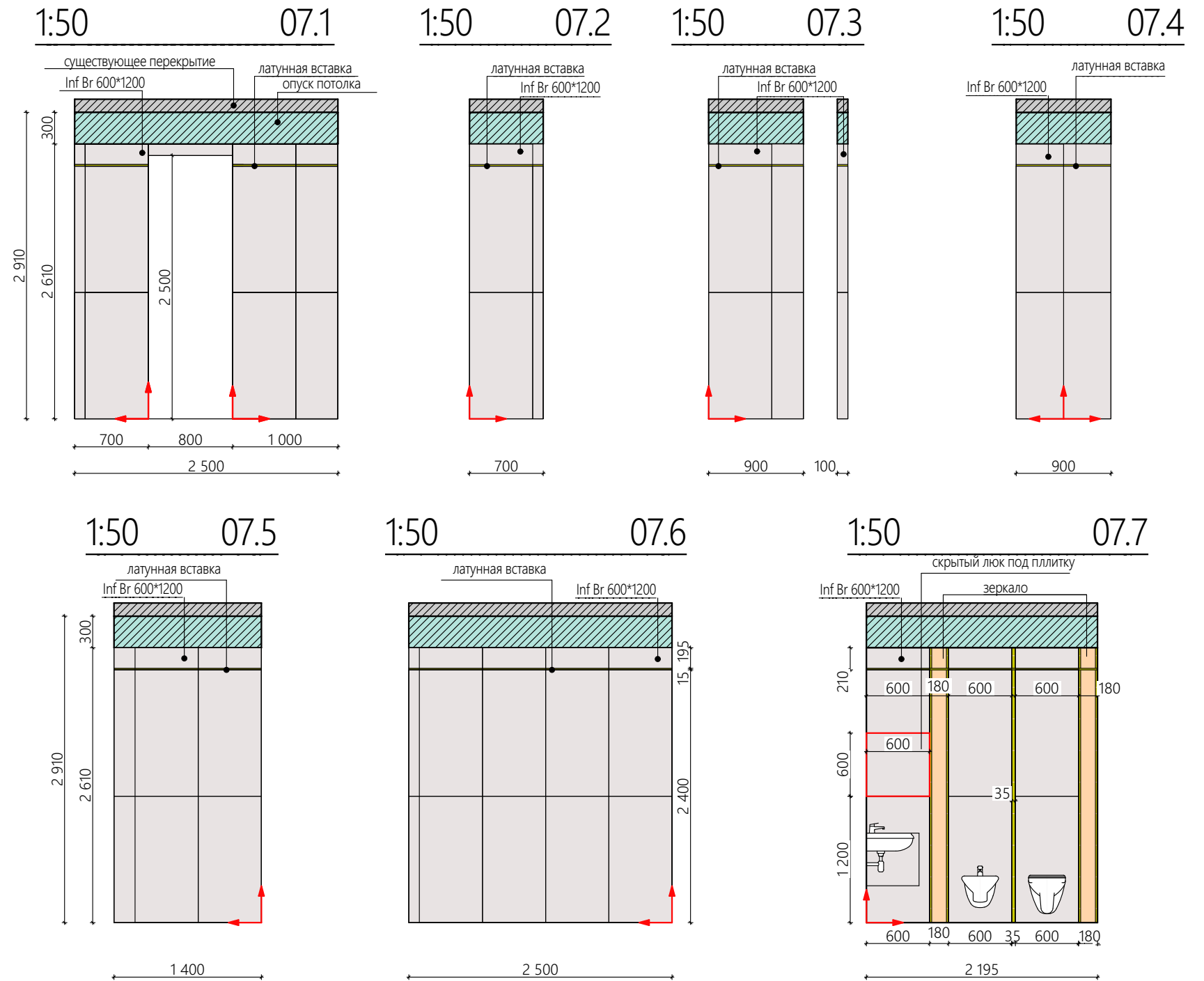
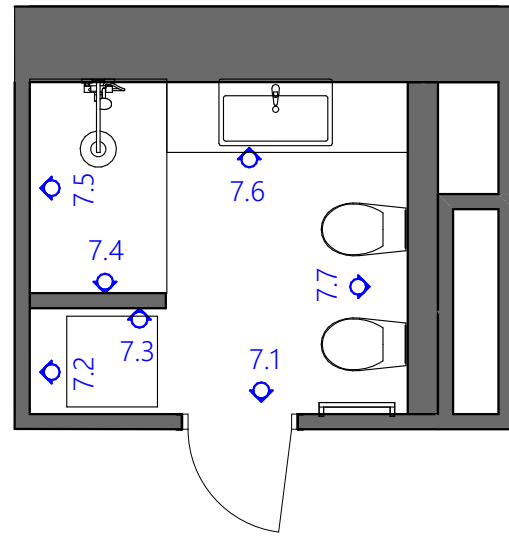

Условные обозначения

Обоз	Наименование	S, м ²
	Inf Br 600*1200	26
	Зеркало	0,94
	Профиль латунный 15мм	16,6МП
	Профиль латунный 30мм*2610	1шт
	Начало укладки	

Примечание:

1. Все объемы материалов указаны без запаса на укладку, бой, транспортировку и порчу;
2. Площади отделочных материалов даны согласно чистой проектной площади. Перед закупкой уточнить % запаса расхода материала для каждой конкретной позиции.
3. Оттенки краски подбирать методом выкрасов перед закупкой. Малярные работы проводить строго по инструкциям к выбранным материалам.
4. Направление шпона смотреть совместно с 3D.
5. Перед заказом и установкой материалов уточнять размеры на месте.