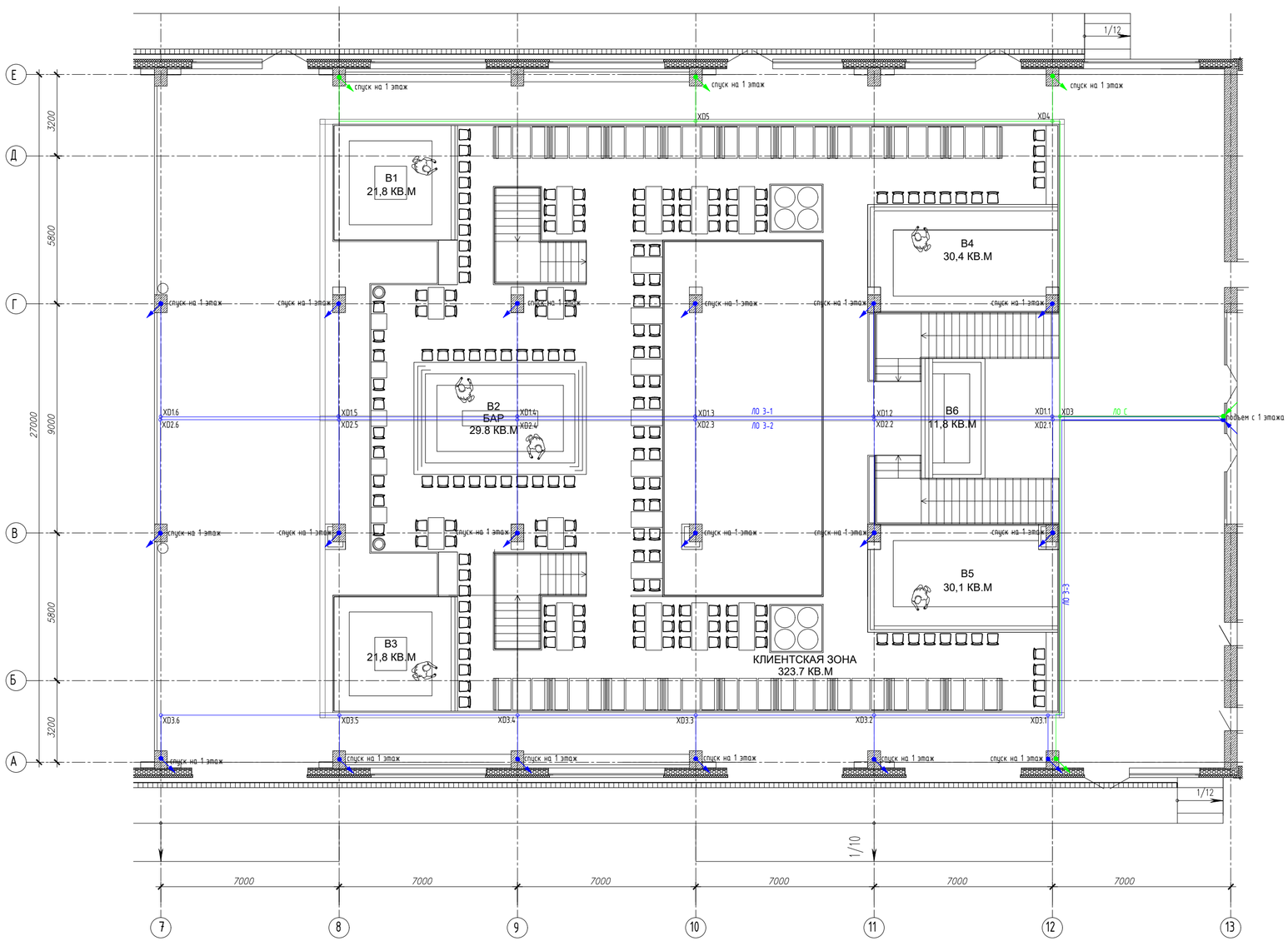

Условные обозначения:

- Динамик речевого оповещения (настенный);
- Пульт контроля и управления С2000М;
- Блок контрольно-пусковой С2000-КПБ;
- ХО коробка распределительная;
- световое табло "Выход";
- линия речевого оповещения, кабель КПСЭнг(А)-FRHF 1х2х1,5;
- линия светового оповещения, кабель КПСЭнг(А)-FRHF 1х2х0,75;
- линия RS-485, кабель КПСЭнг(А)-FRHF 2х2х0,5;

Примечания:
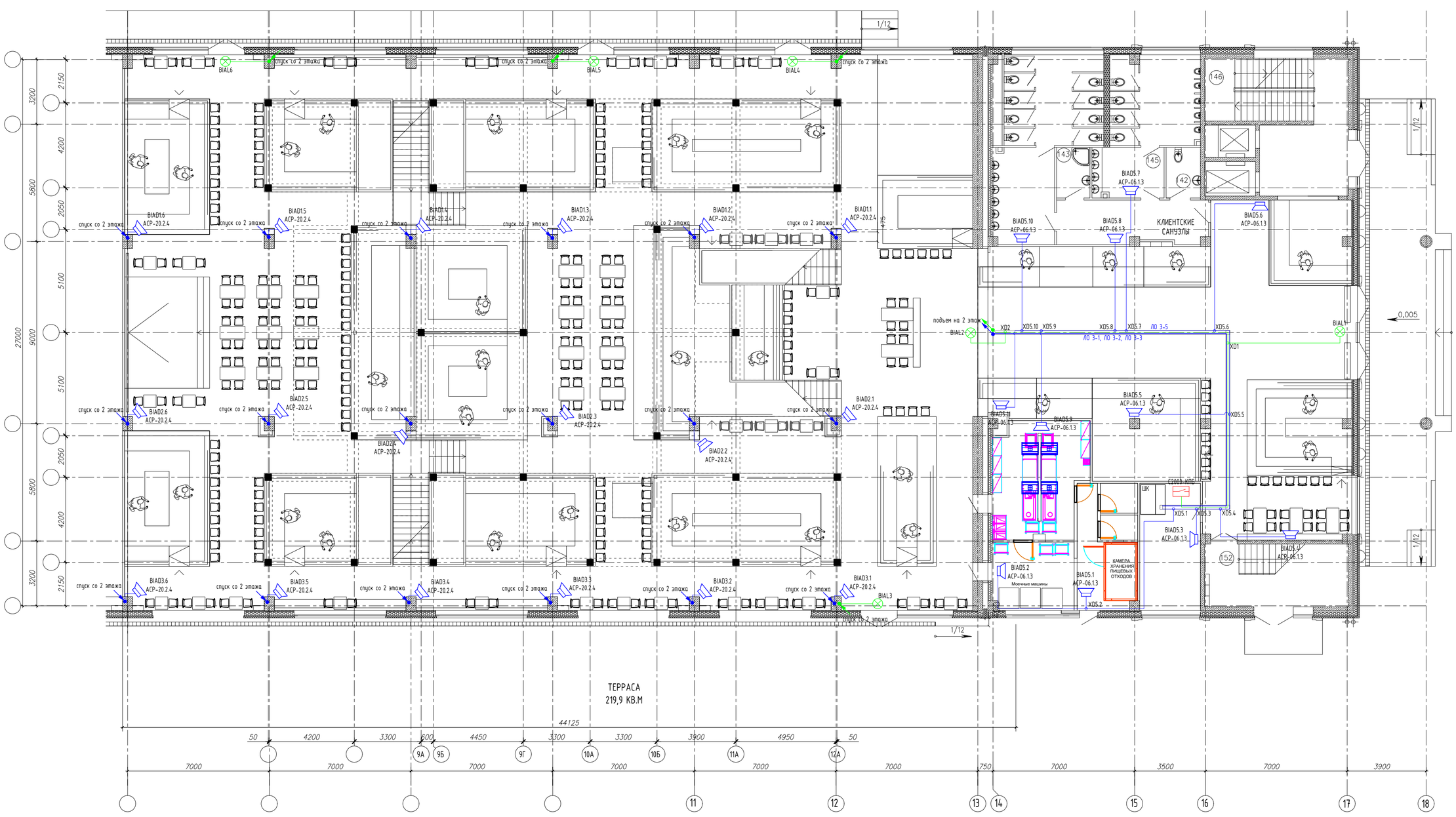
1. Прокладку линий речевого оповещения осуществить кабелем КПСЭнг(А)-FRHF 1х2х1,5;
2. Прокладку линий светового оповещения осуществить кабелем КПСЭнг(А)-FRHF 1х2х075;
3. Прокладку кабеля внутри помещений осуществлять в лотке, предусмотренном разделом 04-2019-АКД СС; в гофрированной трубе D=16мм по перекрытиям, за подвесным потолком;
4. Опуск к световым табло извещателям осуществлять в штробах стен;
5. Динамики оповещения размещать на высоте 2300 мм от уровня пола;
6. Подключение линий речевого оповещения осуществляется на существующий усилитель РА-148ОР в стойке оповещения (линии №1,2,3 и 5);
7. Подключение световых табло "Выход" осуществляется на существующий пусковой блок С2000-КПБ на свободное реле.