

ООО ПКБ "ЭКСПЕРТ"

Свидетельство № 0391-01/П-176

Заказчик – ООО "ПК Славянская трапеза"

Административно-бытовой корпус "ПК Славянская трапеза" по
адресу: Московская обл. Люберецкий р-н., пос. Томилино,
мкр. Птицефабрика, Рязанское ш.
Архитектурные решения

Архитектурные решения

Административно-бытовой корпус
"ПК Славянская трапеза"

95-01/19-АР

Главный инженер проекта

Долуденко Д.Ф.

Изм.	№ док.	Подп.	Дата

2019

Согласовано		
Взам. инв. №		
Подп. и дата		
Инв. № подл.		

Ведомость рабочих чертежей основного комплекта

Лист	Наименование	Примечание
1	Титульный лист	
11	Общие данные	
12	Аксанометрия 1	
13	Аксанометрии 2,3	
2	Схема устройства виабвусправаемого здания АБК	
3	Фрагмент 1	
4	Фаса 4-1 цветовой решение фасадов	
5	Фасадов 1-4 цветовой решение фасадов	
6	Фасадов А-Г цветовой решение фасадов	
7	Фасадов Г-А цветовой решение фасадов	
8	План 1эт на отм. 0.000	
9	Кладочный план 1 эт. на отм. 0.000 М 1 50	
10	План оканных проемов 1-го эт. М 1 50	
11	План антресоли 1эт на отм. +2.600 М 1 50	
12	План 2эт. на отм. +5.000 М 1 50	
13	Кладочный план 2 эт. на отм. +5.000 М 1 50	
14	План оканных и дверных проемов 2-го эт.	
15	План антресоли 2эт. на отм. +7.600 М 1 50	
16	План раскладки кровельных термопанелей типа "сендвич" М 1 50	
17	План раскладки кровельных термопанелей типа "сендвич" переходной галереи М 1 50	
18	План раскладки кровельных термопанелей типа "сендвич" входной группы М 1 50	
19	Фасадов Г-А	
20	Фасадов А-Г	
21	Фасадов 1-4	
22	Фасадов 4-1	
23	Фасадов в осях 4-1 на оси В	
24	Разрез 3-3	
25	Разрез 1-1	
26	Разрез 5-5	
27	Разрез 2-2	
28	Разрез 4-4	
29	План раскладки термопанелей типа "сендвич" подшивки перекрытия переходной галереи (на отм. +5.000) М 1 50	
30	Фасадов 4-1 раскладка сендвич панели	
31	Фасадов 1-4 раскладка сендвич панели	
32	Фасадов А-Г раскладка сендвич панели	

Ведомость рабочих чертежей основного комплекта

Лист	Наименование	Примечание
33	Фасадов Г-А раскладка сендвич панели	
34	Фасадов 4-1 / А-Б раскладка сендвич панели	
35	Спецификация сендвич панели стеновые	
36	Фасадов 4-1 маркировка нащельников	
37	Фасадов 1-4, маркировка нащельников	
38	Фасадов А-Г маркировка нащельников	
39	Фасадов Г-А маркировка нащельников	
40	Фасадов 4-1 маркировка нащельников	
41	Окна	
42	Узлы 1,2,4,6,9	

ПОЯСНИТЕЛЬНАЯ ЗАПИСКА

1. Описание и обоснование внешнего и внутреннего вида объекта капитального строительства, его пространственной, планировочной и функциональной организации.

Основанием для разработки рабочей документации
Административно-бытовой корпус "ПК Славянская тропея" по адресу: Московская обл./Люберецкий р-н., пос.Томшино, мкр.Птицефабрика, Рязанское ш.

- Договор № 95.
 - Техническое задание на проектирование.
 Функциональное назначение здания: административно-бытовой корпус производственной компании Славянская тропея.

2. Обоснование принятых объемно-пространственных и архитектурно-художественных решений, в том числе в части соблюдения предельных параметров разрешенного строительства объекта капитального строительства.

Проектируемое здание двухэтажное, отдельностоящее. Габариты по внутренним осям 1-4, 16,0 м, в осях А-В: 9,0 м, высота здания - 10,550 м.
 В здании имеются двухсветельные этажа (1й и 2й этаж) с антресолю на отм. +2.600 и +7.600 антресоли встроены в объем двухсветельного помещения 1-го и 2-го эт., открытая в эти помещения, и расположенная в пределах этажа с повышенной высотой, размер антресолей 1го и 2го эт. менее 40% площади помещения, в котором она находится согласно требованиям СП118.13330-2012.

Уровень ответственности - нормальный КС2 согласно ГОСТ 27751-2014.
 Характеристики сооружения в соответствии с федеральным законом "Технический регламент о требованиях пожарной безопасности" N123-ФЗ от 22.07.2008

- Степень огнестойкости - IV
- Класс конструктивной пожарной опасности - С0
- Категория помещений взрывопожарной и пожарной опасности - Д.

За условную отметку 0.000 принят уровень чистого пола.
 Объемно-пространственное решение здания выполнено с учетом технологического процесса. Здание имеет одну входную группу. Эвакуация сотрудников осуществляется через 1 эвакуационный выход на 1м этаже здания, так же эвакуация со второго эт. осуществляется через лестницу переходной галереи. При проектировании здания применены современные отделочные материалы, которые выдерживают атмосферные осадки и не искажают свой внешний вид по истечению времени.

3. Описание и обоснование использованных композиционных приемов при оформлении фасадов и интерьеров объекта капитального строительства.

Композиция фасадов определяется функциональным назначением здания и технологическим процессом.

4. Описание решений по отделке помещений основного, вспомогательного, обслуживающего и технического назначения.

- Наружные ограждающие конструкции - стены:
- - Сендвич панели t=150мм с минеральноватным наполнением, без отделки в нуэтри.
- Наружные ограждающие конструкции - кровля:
- - Сендвич панели t=150мм с минеральноватным наполнением.
- Полы:
- Полы здания неопределены проектом и заданием на проектирование - при устройстве полов толщина напольного покрытия не должна превышать 30мм, общий вес пола не должен превышать 20 кг/м.кв. класс поверхности плиты перекрытий на отм. -5.000/+7.600/+2.600 не менее А3.

5. Описание архитектурно-строительных мероприятий, обеспечивающих защиту помещений от шума, вибрации и друэго воздействия.

Источники шума и вибрации расположены в помещениях, не примыкающих к помещениям, с постоянным пребыванием людей требующим защиты от шума.

6. Рабочие места в помещениях здания АБК - нет.

7. Описание решений по светозащитке объекта, обеспечивающих безопасность полета воздушных судов (при необходимости).

Светозащитное устройство не требуется.

8. Описание решений по декоративно-художественной и цветовой отделке интерьеров.

Не требуется.

9. ВНУТРЕННЯЯ ОТДЕЛКА:

- Санузлы и душевые кабины - облицовка керамической плиткой (ГОСТ 6141-91)на клею "Плиторит-С"расход 1.3кг/м²при толщине слоя 1мм с группами пожарной опасности (НГ) с отделкой плитнусом керамическим ГОСТ 13996-93 с уголком (НГ).

- Лестницы -окраска вододисперсионными красками в 2 слоя расцветкой 150г/м² по ГОСТ 28196-89, с группами пожарной опасности (Г1,В1,Д1) с отделкой плитнусом (НГ), сэндвич-панели заводского изготовления-без отделки.

- Помещения раздевалок - облицовка глазурованной плиткой в необходимых местах от пола на высоту 1,5 м, окраска моющейся матовой краской на чистом акрилатном связующем за 2 раза типа "Джокер" Туккурила.

Внутренние перегородки принять из озогребневых газобетонных перегородок 100мм толщиной оштукатуренных штукатуркой толщиной до 10 мм с каждой стороны перегородок.

Технико-экономические показатели:

- Площадь 1го этажа на отм. 0.000 - 145,67м.кв
- Площадь антресоли 1го этажа на отм. +2.600 - 416,4 м.кв
- Площадь помещений в существующем производственном блоке 1 эт. - 68,43 м.кв
- Площадь 2 эт. на отм. +5.000 - 246,47 м.кв
- Площадь антресоли 2го этажа на отм. +7.600 - 72,73 м.кв

ИТОГО: общая площадь - 574,94 м.кв.

Плотно застройки - 144 м.кв

Согласно Ст.762 Гражданского кодекса Российской Федерации, настоящая документация может использоваться только на цели, предусмотренные договором на ее выполнение. Передача документации третьим лицам или разглашение содержащихся в ней данных возможна только с согласия автора - ООО ПКБ "ЭКСПЕРТ"

Чертежи проектной документации разработаны в соответствии с действующими нормами, правилами и стандартами.
 Главный инженер проекта _____ (Долуденко Д.Ф.)

95-01/19-AP					
Административно-бытовой корпус "ПК Славянская тропея" по адресу: Московская обл./Люберецкий р-н., пос.Томшино, мкр.Птицефабрика, Рязанское ш.					
Изм.	Кол-во	Лист	№рек	Подпись	Дата
Разработ		Герасимова			09/28/19
Проверил		Долуденко			
Рук. группы					
Гл. спец.					
Н.контр-оль					
ГИП		Долуденко			
Архитектурные решения				Страна	Лист
Общие данные				Р	11
Общие данные				ООО ПКБ ЭКСПЕРТ	

Аксонометрия N1
Административно-бытовой блок.

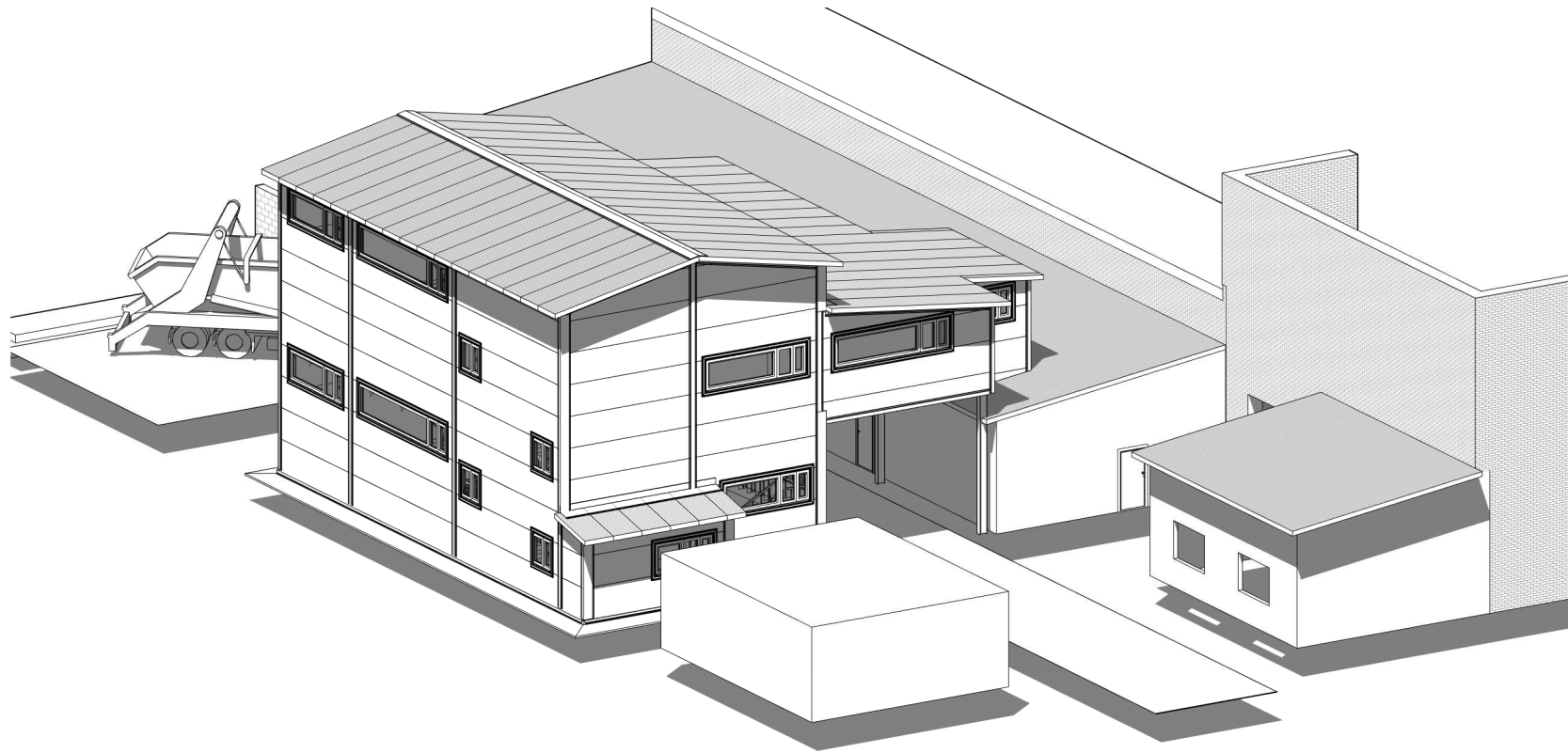

Изд. № 001
Лист № 01
Взам. инв. №

							95-01/19-AP				
							Административно-бытовой корпус "ПК Славянская трапеза" по адресу: Московская обл./Люберецкий р-н., пос.Томилкино, мкр.Птицефабрика, Рязанское ш.				
Изм.	Колучи	Лист	№Фак	Подпись	Дата	Архитектурные решения					
Разработ	Геращенко				03/21/19				Станя	Лист	Листов
Проверил	Валденко								Р	12	
Рук. группы											
Гл. спец.						Аксонометрия 1					
Н.контр.оль									ООО ПКБ ЭКСПЕРТ		
ГИП	Валденко										

Аксонометрия N2
Административно-бытовой блок.

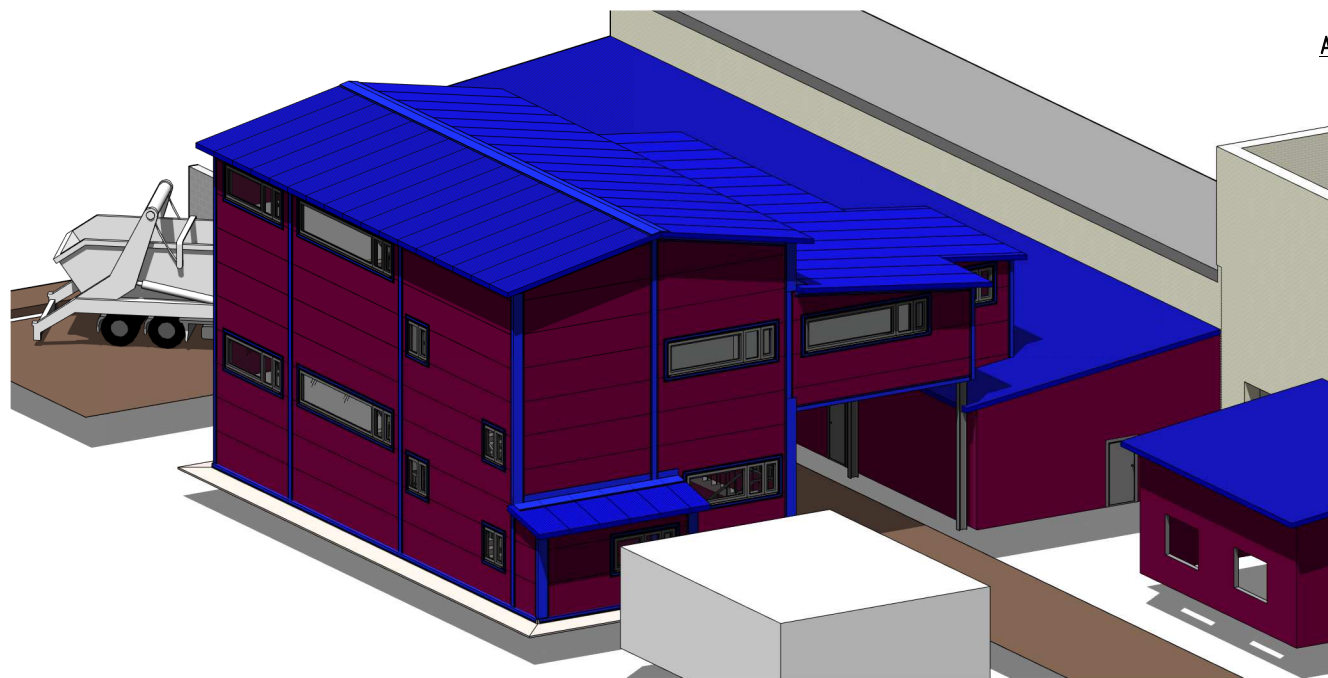

Аксонометрия N3
Административно-бытовой блок.
(существующий производственный
блок условно непоказан)

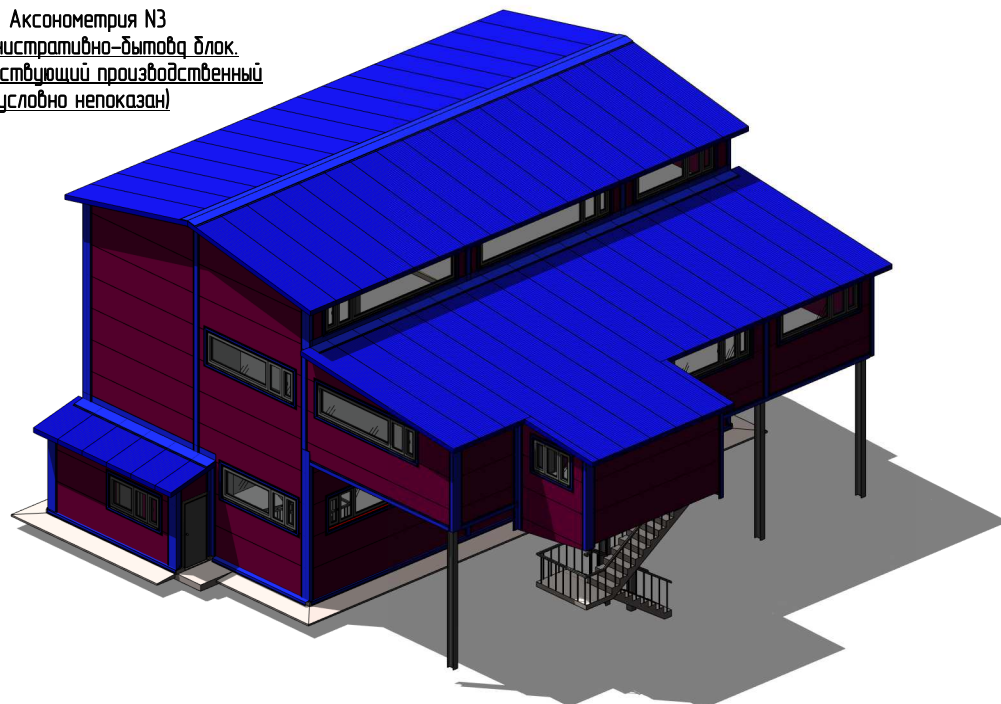

						95-01/19-AP			
						Административно-бытовой корпус "ПК Слабянская трапеза" по адресу: Московская обл./Люберецкий р-н., пос.Томилкино, мкр.Птицефабрика, Рязанское ш.			
Изм.	Колучи	Лист	№док	Подпись	Дата	Архитектурные решения	Стация	Лист	Листов
Разработ	Герасимова				08/21/19		Р	13	
Проверил	Валденко								
Рук. группы									
Гл. спец.									
Н.контр.ль						Аксонометрии 2,3.			ООО ПКБ ЭКСПЕРТ
ГИП	Валденко								

Схема устройства вновьустройстваемого здания АБК М 1:100

существующий производственный цех

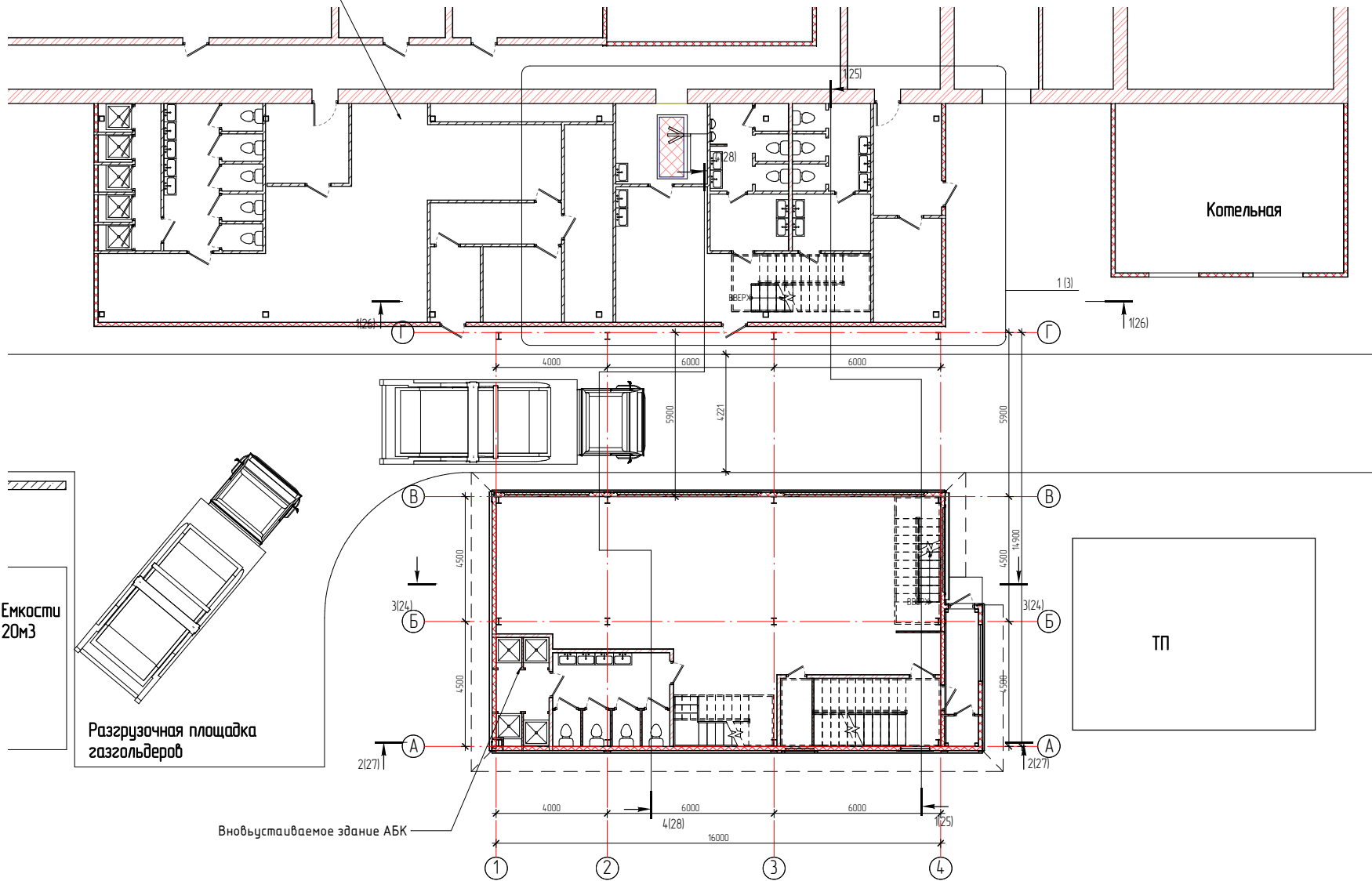

Емкости
20м3

Разгрузочная площадка
газгольберов

Вновьустанавливаемое здание АБК

Изд. № листа	Взам. инв. №
Лист № 01	
Листов 01	

95-01/19-AP						
Административно-бытовой корпус "ПК Слабянская трапеция" по адресу: Московская обл./Люберецкий р-н., пос.Томилчино, мкр.Птицефабрика, Рязанское ш.						
Изм.	Колучи	Лист	№рек	Подпись	Дата	
Разработ	Герасимова				07/11/19	
Проверил	Долыденко					
Рис. группы						
Гл. спец.						
Н.контр.						
ГИП	Долыденко					
Архитектурные решения				Страна	Лист	Листов
Схема устройства вновьустанавливаемого здания АБК				Р	2	
ООО ПКБ ЭКСПЕРТ						

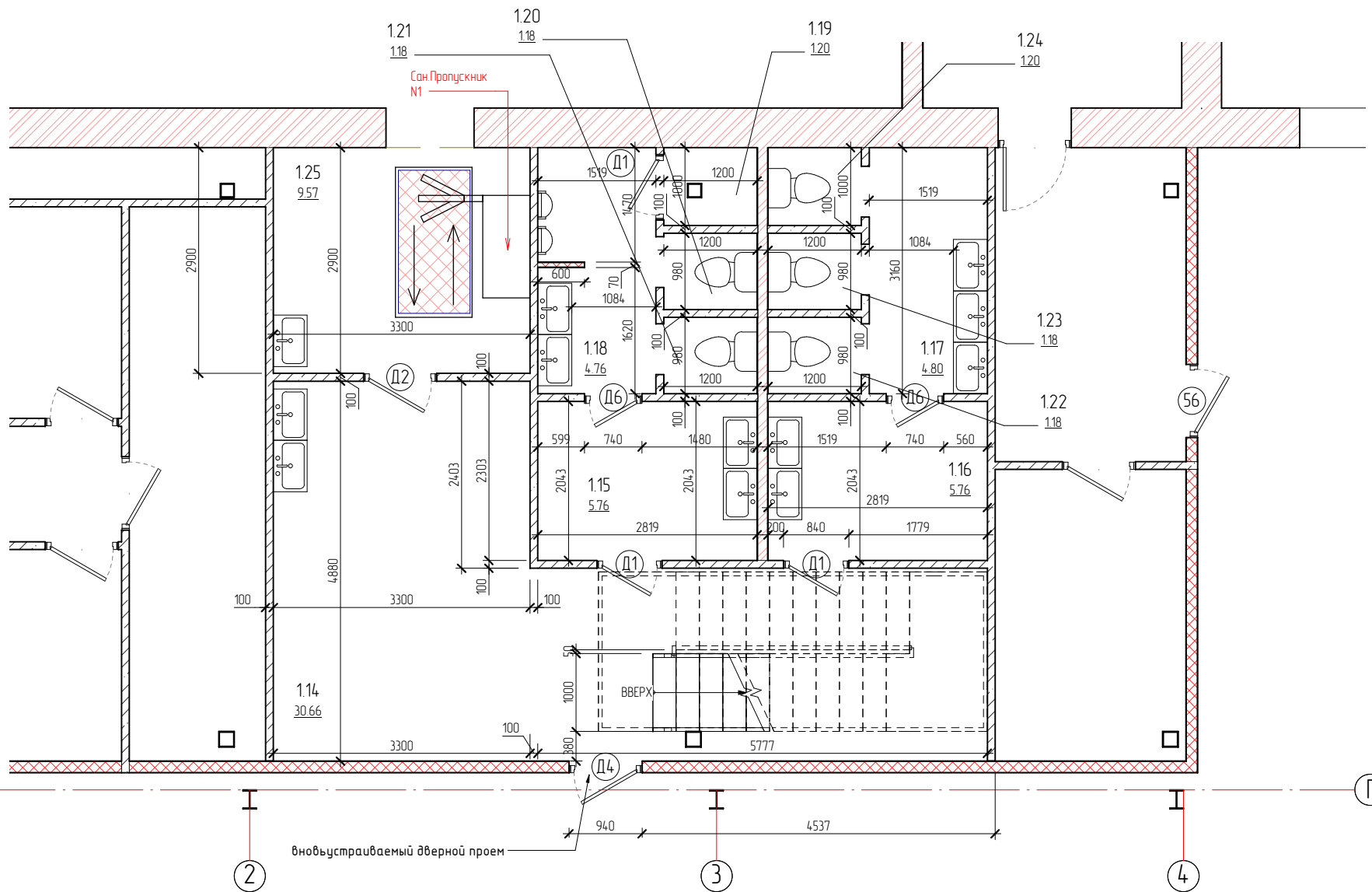

Взам. инв. №
Лист и дата
Инв. № подл.

Изм.	Колуч.	Лист	№ док.	Подпись	Дата
Разраб.		Герасимова			07/11/19
Проверил		Долденко			
Рук. группы					
Гл. спец.					
Н. контроль					
ГИП		Долденко			

95-01/19-AP		
Административно-бытовой корпус "ПК Слабянская трапеза" по адресу: Московская обл./Люберецкий р-н., пос. Томилино, мрк. Птицефабрика, Рязанское ш.		
Архитектурные решения	Студия	Лист
	Р	3
Фрагмент 1	ООО ПКБ ЭКСПЕРТ	

Фаса 4-1 цветное решение фасадов

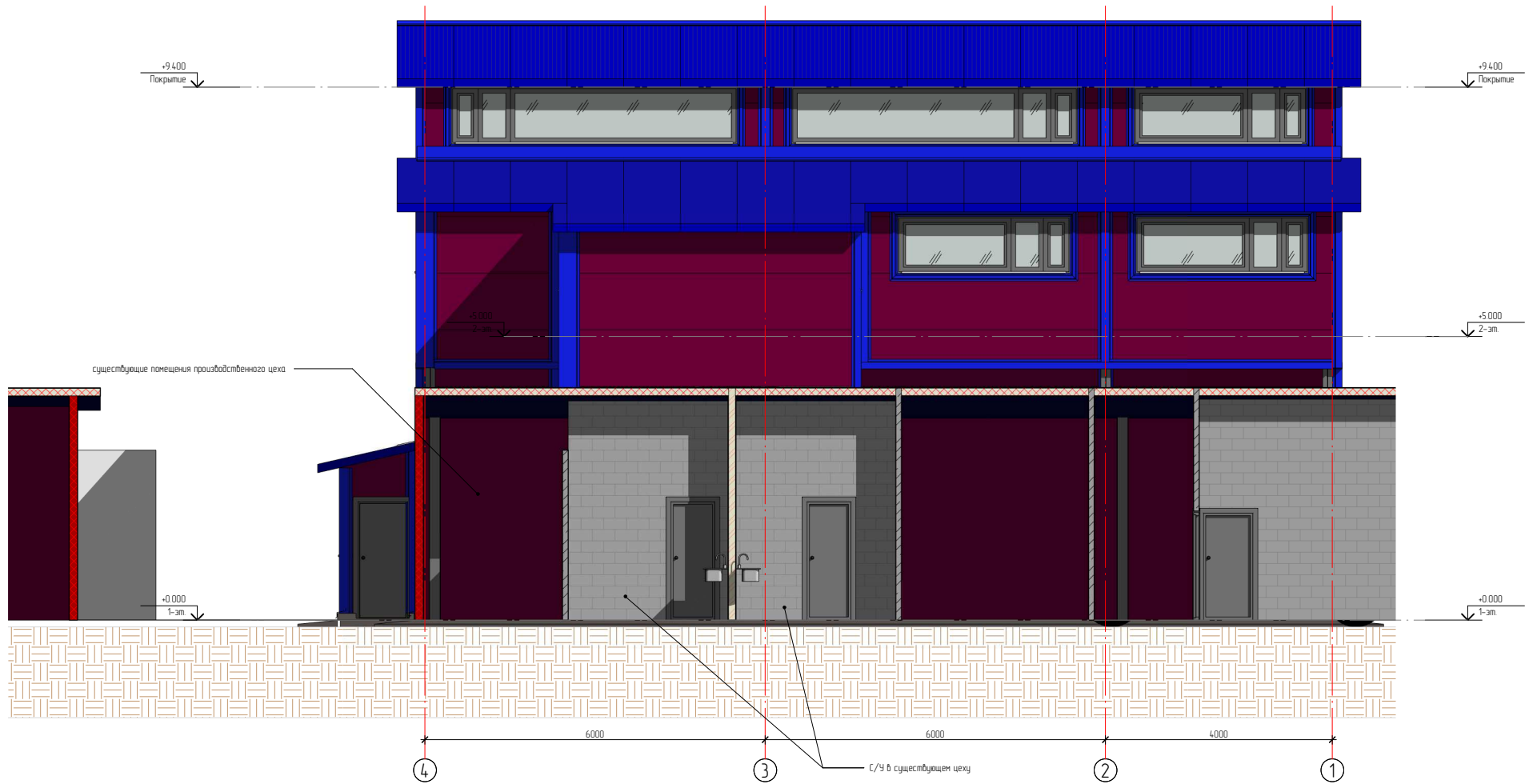

Изд. №	Изд. №
Изд. №	Изд. №
Изд. №	Изд. №
Изд. №	Изд. №

						95-01/19-AP			
						Административно-бытовой корпус "ПК Слабянская трапеза" по адресу: Московская обл./Люберецкий р-н., пос.Томилino, мкр.Птицефабрика, Рязанское ш.			
Изм.	Колучи	Лист	№док	Подпись	Дата	Архитектурные решения	Станд.	Лист	Листов
Разработ	Гегасинова				08/20/19		Р	4	
Проверил	Волынец								
Рис. группы									
Гл. спец.						Фаса 4-1 цветное решение фасадов			
Н.контр.						ООО ПКБ ЭКСПЕРТ			
ГИП	Волынец								

Фасад 1-4 цветное решение фасада

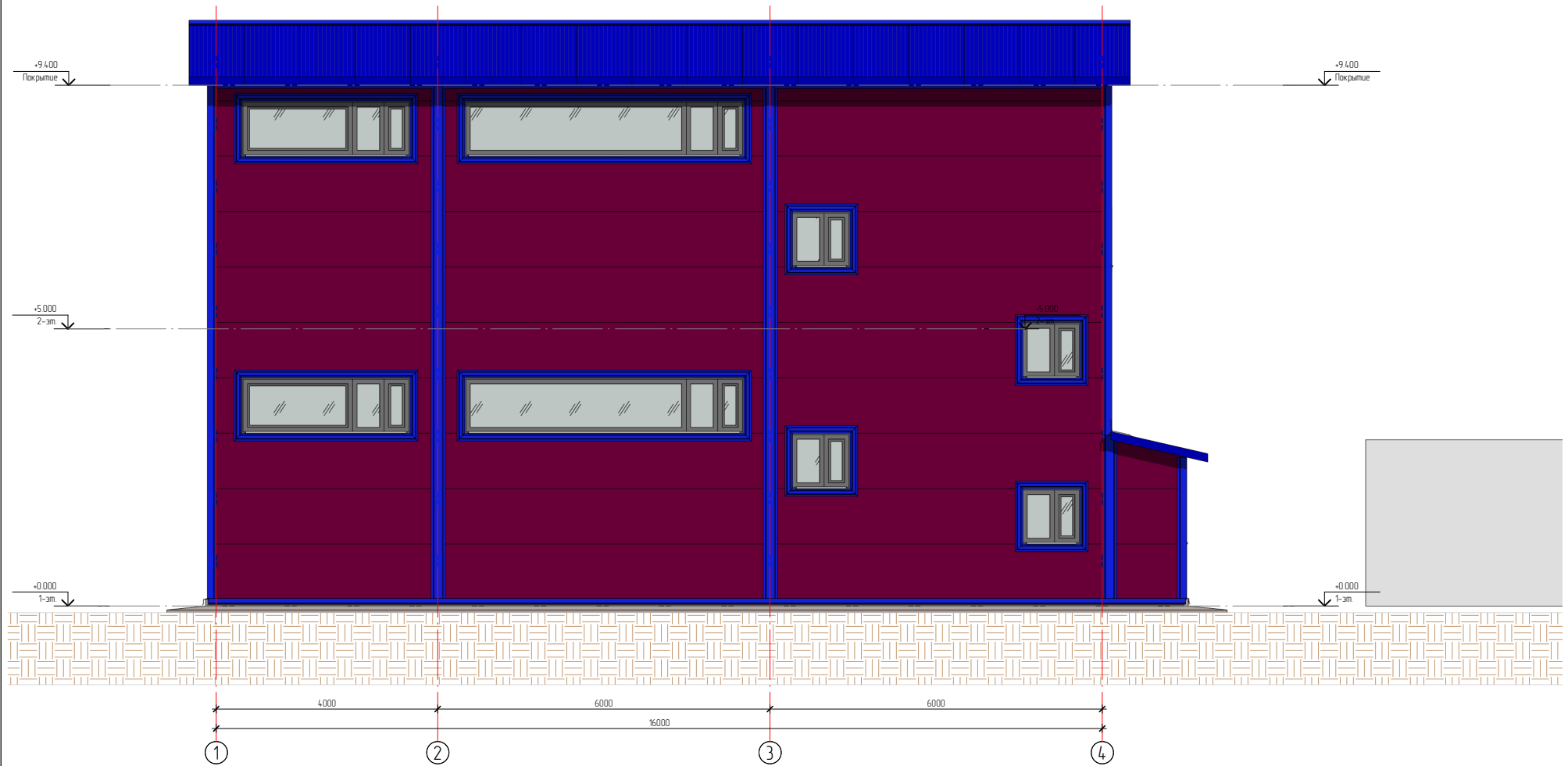

Изд. №	Изд. №
Изд. №	Изд. №
Изд. №	Изд. №

95-01/19-AP					
Административно-высотный корпус "ПК Славянская трапеза" по адресу: Московская обл./Люберецкий р-н., пос.Томилино, мкр.Птицефабрика, Рязанское ш.					
Изм.	Колуч	Лист	№док	Подпись	Дата
Разработ	Герасимова				08/20/19
Проверил	Валденко				
Рук. группы					
Гл. спец.					
Н.контр.					
ГИП	Валденко				
Архитектурные решения				Стация	Лист
Фасад 1-4 цветное решение фасада				Р	5
ООО ПКБ ЭКСПЕРТ					

Фасад А-Г цветное решение фасада



Изд. № листа
Лист и дата
Взам. изд. №

						95-01/19-AP			
						Административно-бытовой корпус "ПК Славянская трапеzia" по адресу: Московская обл./Люберецкий р-н., пос.Томилino, мкр.Птицефабрика, Рязанское ш.			
Изм.	Колучи	Лист	№Фак	Подпись	Дата	Архитектурные решения	Стация	Лист	Листов
Разработ	Герасимова				08/20/19		Р	6	
Проверил	Волынец								
Рук. группы									
Гл. спец.						Фасад А-Г цветное решение фасада	ООО ПКБ ЭКСПЕРТ		
Н.контр.оль									
ГИП	Волынец								

Фасад Г-А цветное решение фасада

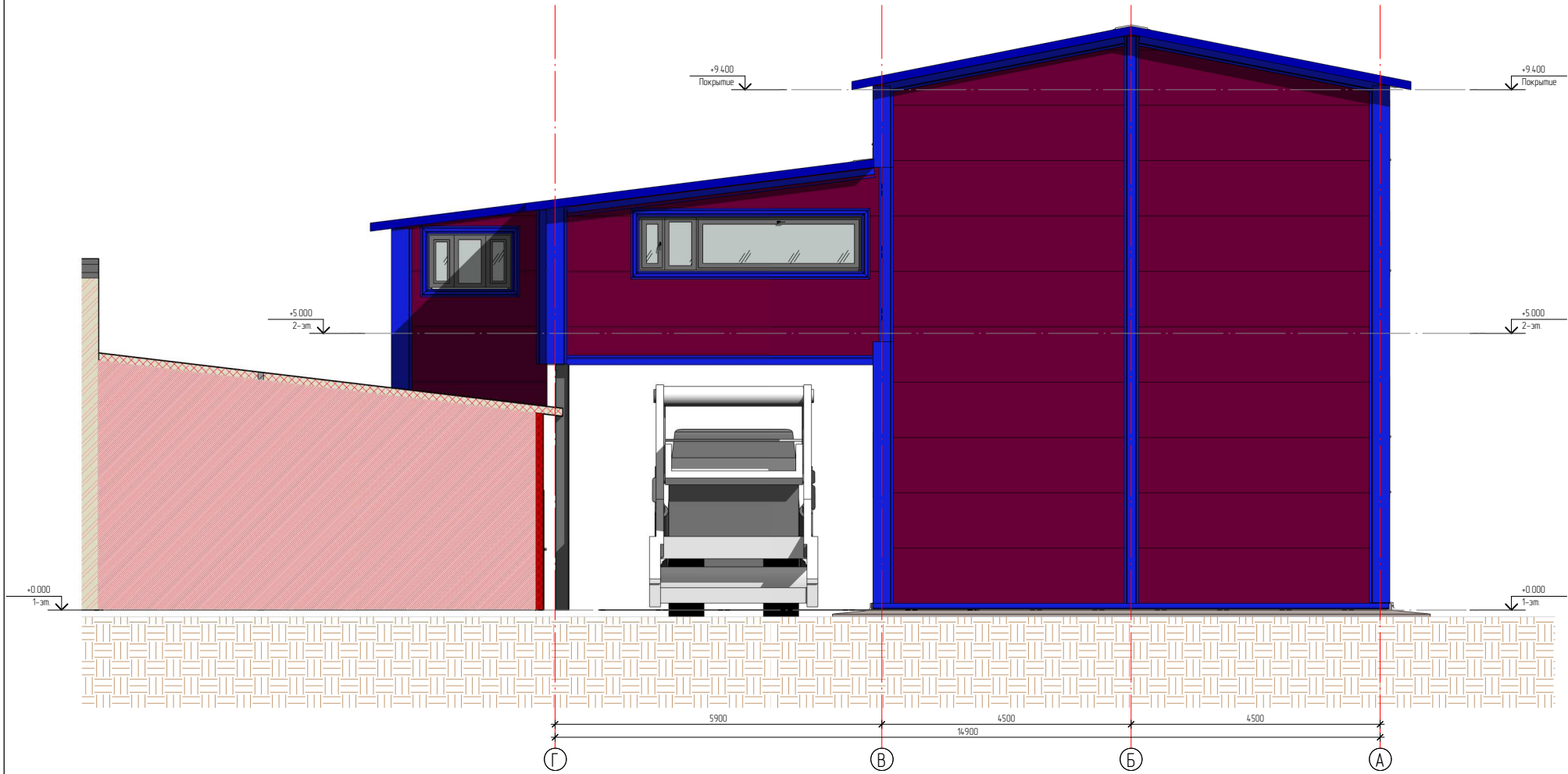

Изд. № листа
Лист и дата
Взам. изд. №

						95-01/19-AP			
						Административно-высотный корпус "ПК Славянская триада" по адресу: Московская обл./Люберецкий р-н., пос.Томилчино, мкр.Птицефабрика, Рязанское ш.			
Изм.	Колуч.	Лист	№док	Подпись	Дата	Архитектурные решения	Стация	Лист	Листов
Разработ	Герасимова				08/20/19		Р	7	
Проверил	Волынец								
Рук. группы									
Гл. свеч.									
Н.контр.ль						Фасад Г-А цветное решение фасада			000 ПКБ ЭКСПЕРТ
ГИП	Волынец								

План 1-эт. на отм. 0.000 М 1:50

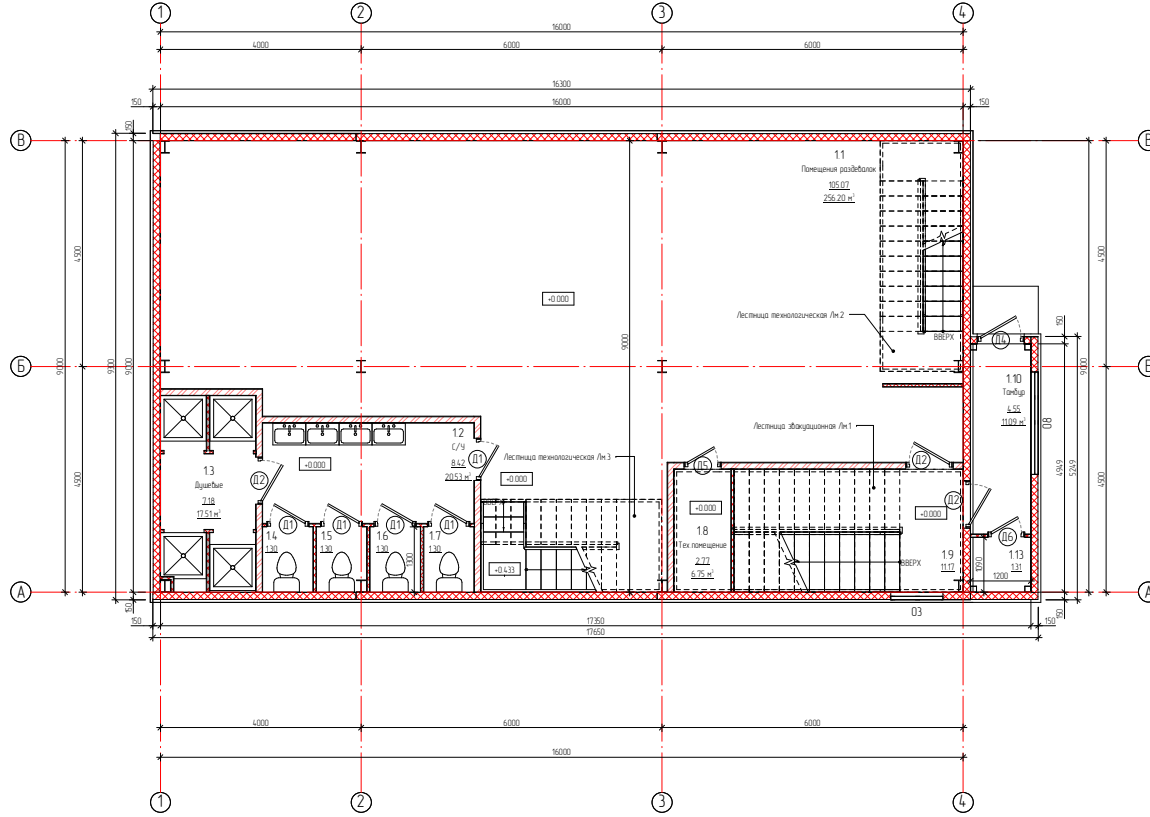

Экспликация помещений

№ п/п	Наименование	Площадь, м²	Кол. помещений
11	Помещение раздаточ	105,07	
18	Тех.помещение	2,22	
12	С/У	8,42	
13	Ванная	7,98	
14	С/У	1,3	
15	С/У	1,3	
16	С/У	1,3	
17	С/У	1,3	
19	Лестница	11,17	
110	Тамбур	4,55	
113	Электрощитовая	1,31	
114	Переходный тамбур	30,66	
115	С/У	5,76	
116	С/У	5,76	
117	С/У	4,8	
118	С/У	4,76	
119	Тех.помещение	1,2	
120	С/У	1,98	
121	С/У	1,98	
122	С/У	1,98	
123	С/У	1,98	
124	С/У	1,2	
125	Сан.Промышленн	9,57	
Итого			276,1

Экспликация помещений дана с учетом помещений в существующем производственном блоке 1-эт.
Площадь 1-го этажа здания АВК 5 = 145,67 кв.м

Спецификация элементов заполнения дверных проемов

Марка	Обозначение	Наименование	Кол.	Размеры проема, мм		Масса ед., кг	Примечание
				Ширина	Высота		
				35			
Д1	ГОСТ 24698-81	ДМ1-01/30 2100-800 ПИ	8	840	2100		
Д2	ГОСТ 24698-81	ДМ1-01/30 2100-900 Л	4	940	2100		
Д4	ГОСТ 24698-81	ДМ1-01/30 2100-900 П	2	940	2100		
Д5	ГОСТ 24698-81	ДМ1-01/30 1500-700 П	1	740	1500		
Д6	ГОСТ 24698-81	ДМ1-01/30 2100-700 П	3	740	2100		

И.А. Кривошапкин

95-01/19-AP
 Административно-бытовой корпус "ТК Славянская тропея" по адресу: Московская обл./Лобненский р-н, пос. Троицкое, мкр. Птицефабрика, Раменская ул.
 Архитектурные решения
 План 1-эт. на отм. 0.000
 000 ПКБ ЭКСПЕРТ
 21.08.2019 10:30:48 Формат А1

Кладочный план 1 эт. на отм. 0.000 М 1:50

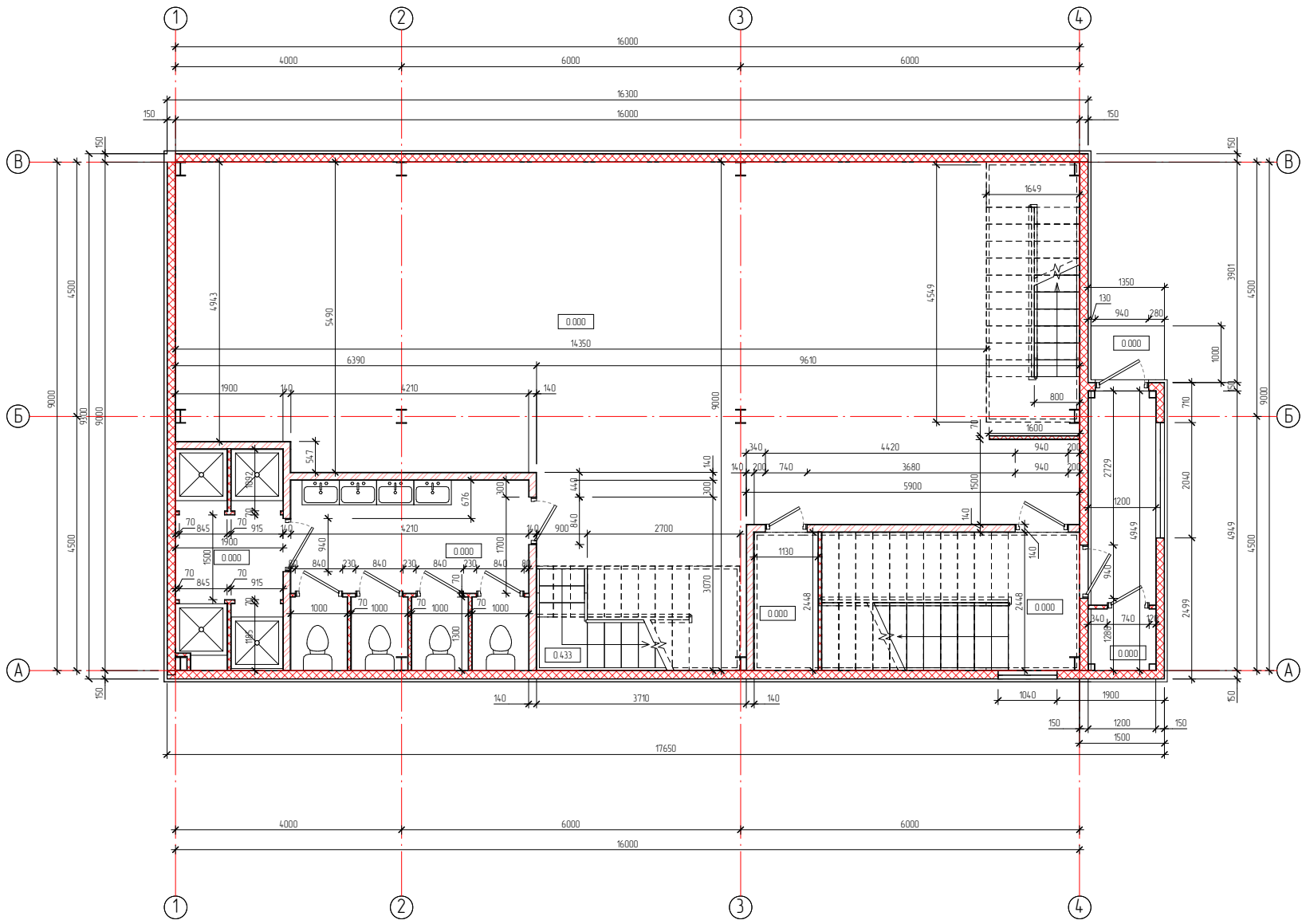

Изд. № листа	Взам. изд. №
Лист	Лист
Дата	Дата

95-01/19-AP				
Административно-бытовой корпус "ПК Славянская триада" по адресу: Московская обл./Люберецкий р-н., пос.Томилino, мкр.Птицефабрика, Рязанское ш.				
Изм.	Колуч.	Лист	№Фак	Подпись
Разработ	Герасимова			07/11/19
Проверил	Валденко			
Рук. группы				
Гл. спец.				
Н.контр.				
ГИП	Валденко			
Архитектурные решения			Стация	Лист
Кладочный план 1 эт. на отм. 0.000 М 1:50			Р	9
ООО ПКБ ЭКСПЕРТ				

План оконных проемов 1-го эт. М 150

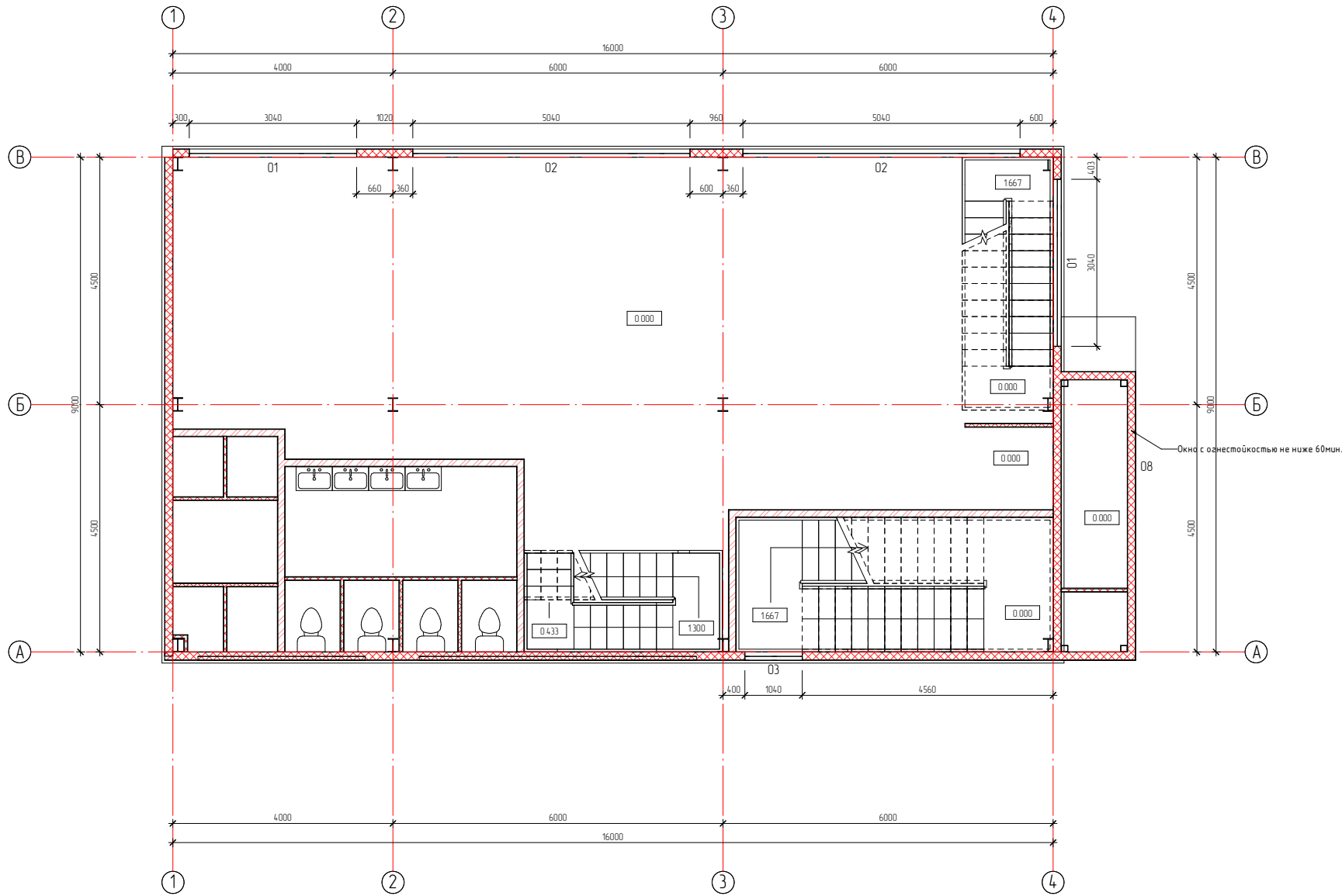

Спецификация элементов заполнения оконных проемов 1-го эт.

Марка	Обозначение	Наименование	Кол.	Размеры проем. Ширина	Высота	Масса ед., кг	Примечание
01	ГОСТ 23166-99	ОП ОСП 6-13 П	2	3040	1000		
02	ГОСТ 23166-99	ОП ОСП 6-13 П	2	5040	1000		
03	ГОСТ 23166-99	ОП ОСП 6-13 П	1	1040	1000		
08	ГОСТ 23166-99	ОП ОСП 6-13 П	1	2040	1000		

95-01/19-AP					
Административно-бытовой корпус "ПК Слаянская триада" по адресу: Московская обл./Люберецкий р-н., пос.Томилino, мкр.Птицефабрика, Рязанское ш.					
Изм.	Колучи	Лист	№ док	Подпись	Дата
Разработ	Герасимова				07/11/19
Проверил	Валдвенко				
Рис. группы					
Гл. свеч.					
Н.контр.					
ГИП	Валдвенко				
Архитектурные решения				Станция	Лист
План оконных проемов 1-го эт. М 150				Р	10
ООО ПКБ ЭКСПЕРТ					

План антресоли 1эт. на отм. +2.600 М 1 50

Экспликация помещений

Номер помещения	Наименование	Площадь, м ²	Кол. помещения
110	Антресоль 1эт	4164	
Итого		4164	

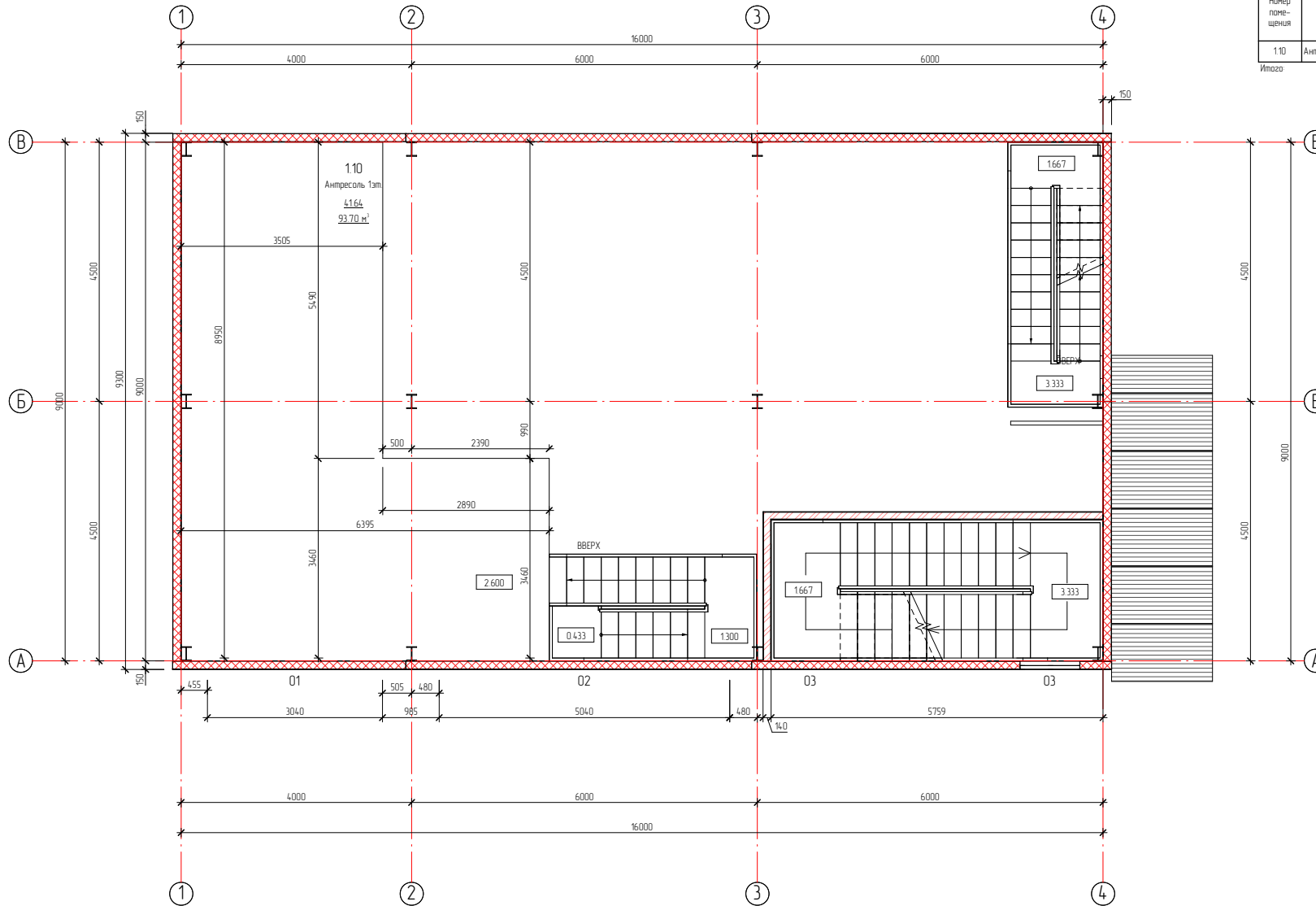

Спецификация элементов заполнения оконных проемов антресоли 1-го эт.

Марка	Обозначение	Наименование	Кол.	Размеры проем Ширина Высота	Масса ед., кг	Примечание
01	ГОСТ 23166-99	оп осп 6-13 п	1	3040 1000		
02	ГОСТ 23166-99	оп осп 6-13 п	1	5040 1000		
03	ГОСТ 23166-99	оп осп 6-13 п	1	1040 1000		

95-01/19-AP					
Административно-бытовой корпус "ПК Славянская триада" по адресу: Московская обл./Люберецкий р-н., пос.Томилino, мкр.Птицефабрика, Рязанское ш.					
Изм.	Колучи	Лист	№Док	Подпись	Дата
Разработ	Герасимова				07/11/19
Проверил	Долыденко				
Рук. группы					
Гл. спец.					
Н.контр.оль					
ГИП	Долыденко				
Архитектурные решения				Стация	Лист
План антресоли 1эта на отм. +2.600 М 1 50				Р	11
ООО ПКБ ЭКСПЕРТ					

План 2-эт. на отм. +5.000 М 1:50

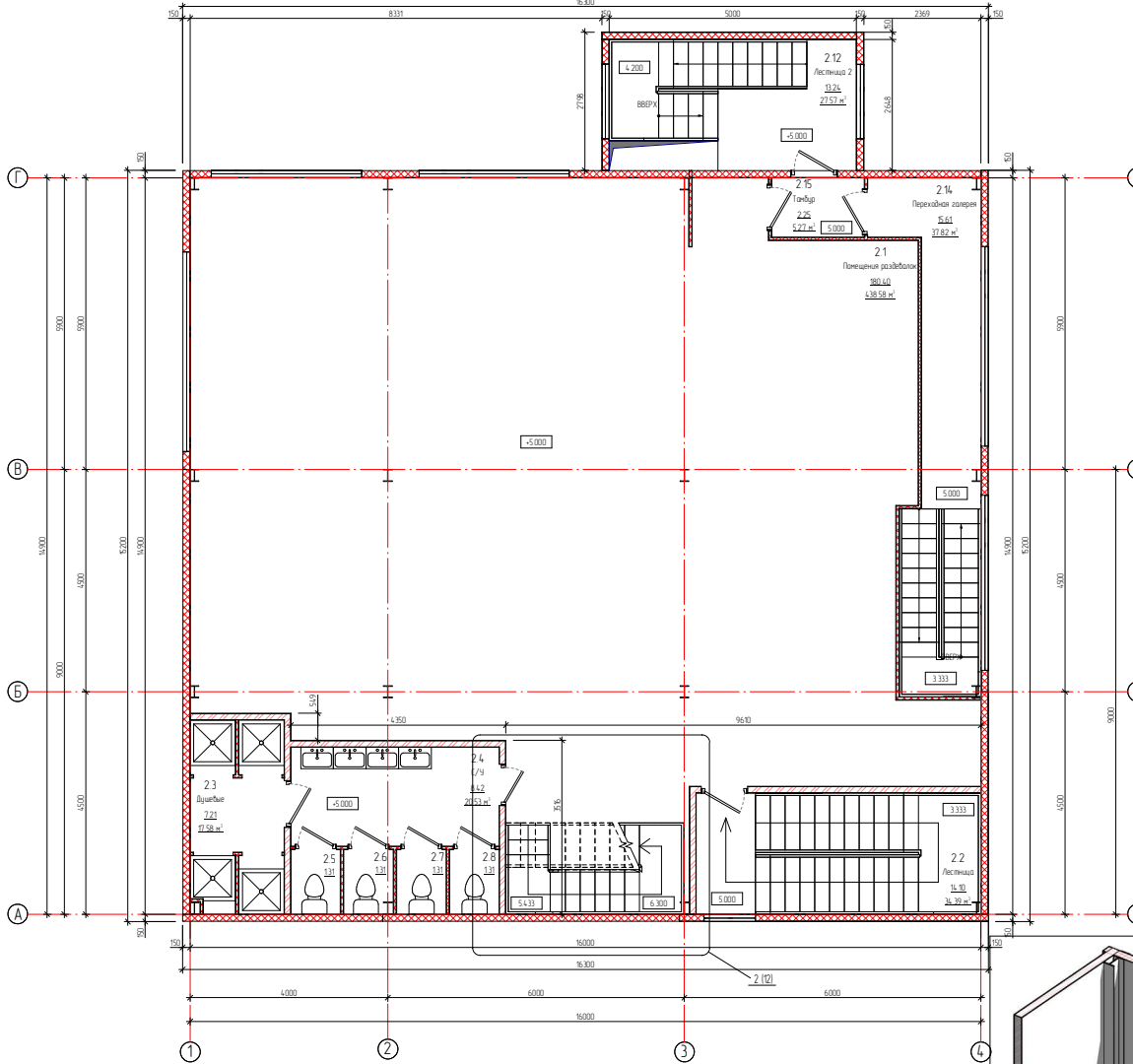

Экспликация помещений

Номер помещения	Наименование	Площадь, м²	Кол-во помещений
2.2	Лестница	16.1	
2.12	Лестница 2	19.24	
2.1	Помещение раздялобок	180.4	
2.4	С/У	8.42	
2.3	Ванная	7.21	
2.5	С/У	1.31	
2.6	С/У	1.31	
2.7	С/У	1.31	
2.8	С/У	1.31	
2.4	Переходная задержка	15.61	
2.15	Тандер	2.25	
Итого		245.47	

Фасад 2 (лист 12)

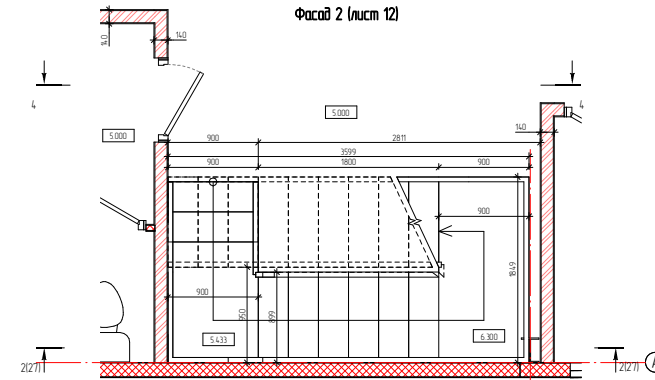

4 - 4 (12)

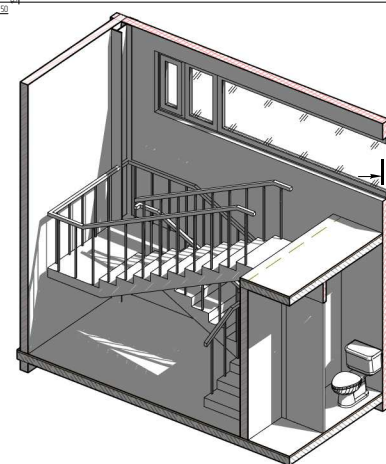
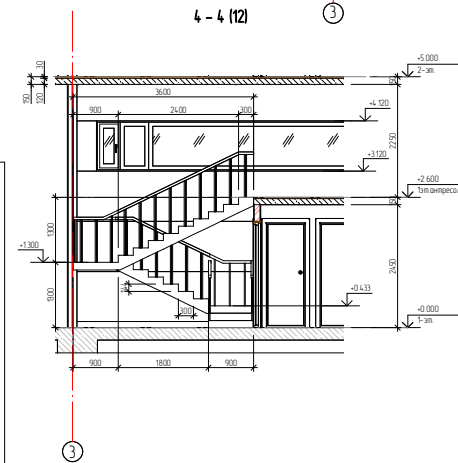

95-01/19-AP				Станд.	Лист	Листов
Административно-бытовой корпус 'ТК Славянская троллей' по адресу: Московская обл./Лобненский р-н, пос. Точилино, мкр. Птицефабрика, Реконструкция						
Имя	Иванов	Лист	18/19	Подпись	Дата	
Роль	Архитектор	Дата	08/08/19	Реконструкция		
Подпись		Дата				
Рис. автор						
Листов						
Исполнитель						
ГИП	Володина					

План 2-эт. на отм. +5.000 М 1:50

000 ПКБ ЭКСПЕРТ

План оконных и дверных проемов 2-го эт. М 1:50

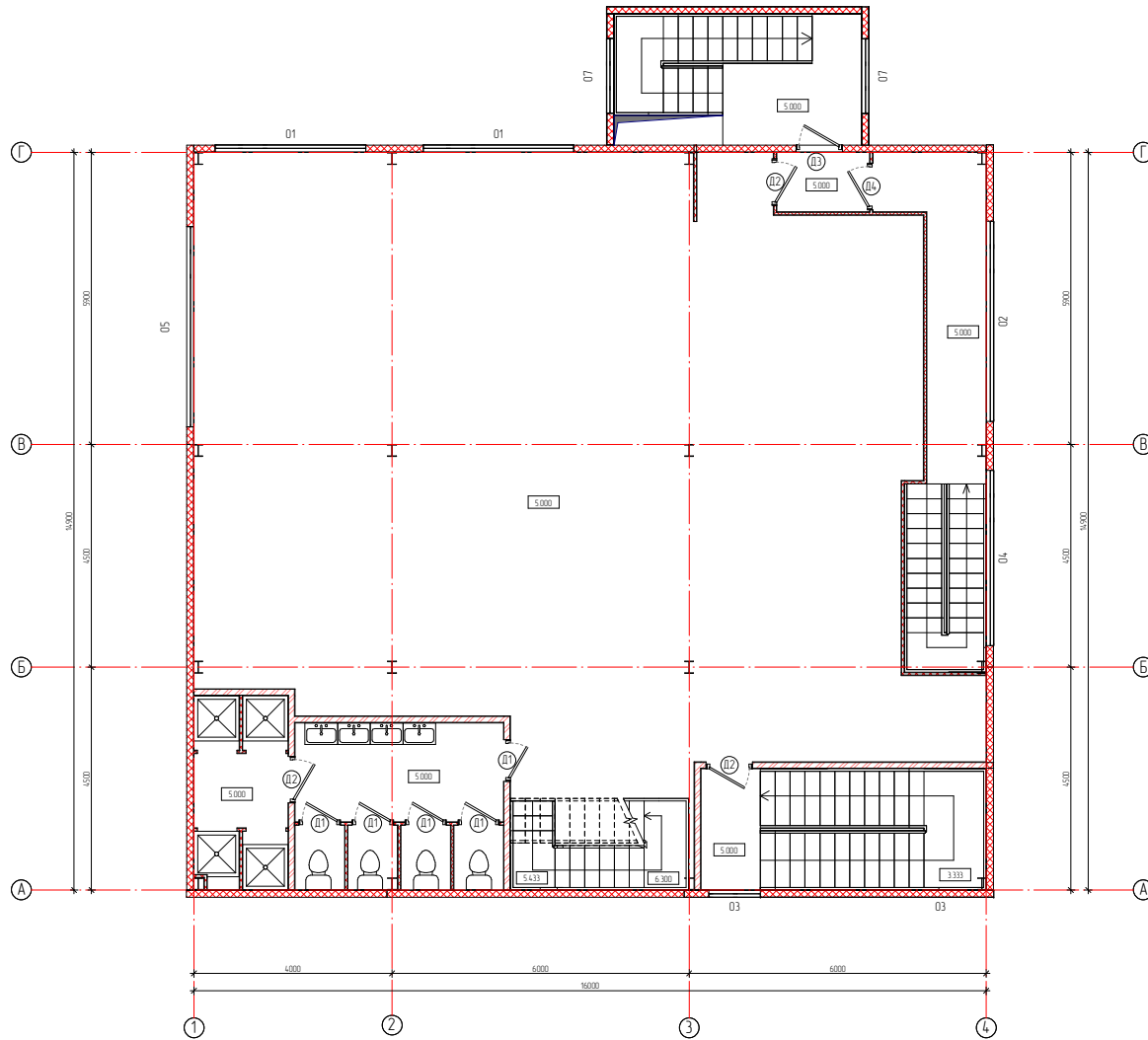

Спецификация элементов заполнения оконных проемов 2-го эт.

Марка	Обозначение	Наименование	Кол.	Размеры проема, мм		Масса ед., кг	Примечание
				Ширина	Высота		
O1	ГОСТ 23866-99	ОП 001 6-13 П	2	3040	1000		
O3	ГОСТ 23866-99	ОП 001 6-13 П	2	3040	1000		
O4	ГОСТ 23866-99	ОП 001 6-13 П	1	3540	1000		
O5	ГОСТ 23866-99	ОП 001 6-13 П	2	4040	1000		
O7	ГОСТ 23866-99	ОП 001 6-13 П	2	910	1000		

Спецификация элементов заполнения дверных проемов

Марка	Обозначение	Наименование	Кол.	Размеры проема, мм		Масса ед., кг	Примечание
				Ширина	Высота		
D1	ГОСТ 24698-81	ДМП-01/30 2100-800 П/л	5	840	2100		
D2	ГОСТ 24698-81	ДМП-01/30 2100-800 Л	4	940	2100		
D4	ГОСТ 24698-81	ДМП-01/30 2100-800 П	1	940	2100		

План антресоли 2эт. на отм. +7.600 М 1 50

Экспликация помещений

Номер помещения	Наименование	Площадь, м ²	Кол-во помещений
2.10	Антресоли 2эт	72.73	1
Итого		72.73	

Спецификация элементов заполнения оконных проемов 2-го эт.

Матр.	Обозначение	Наименование	Кол.	Размеры проема Ширин.Высота	Масса ед. кг	Примечание
01	001 2386-99	01 001 6-13 П	2	3040 1000		
02	001 2386-99	01 001 6-13 П	3	5040 1000		

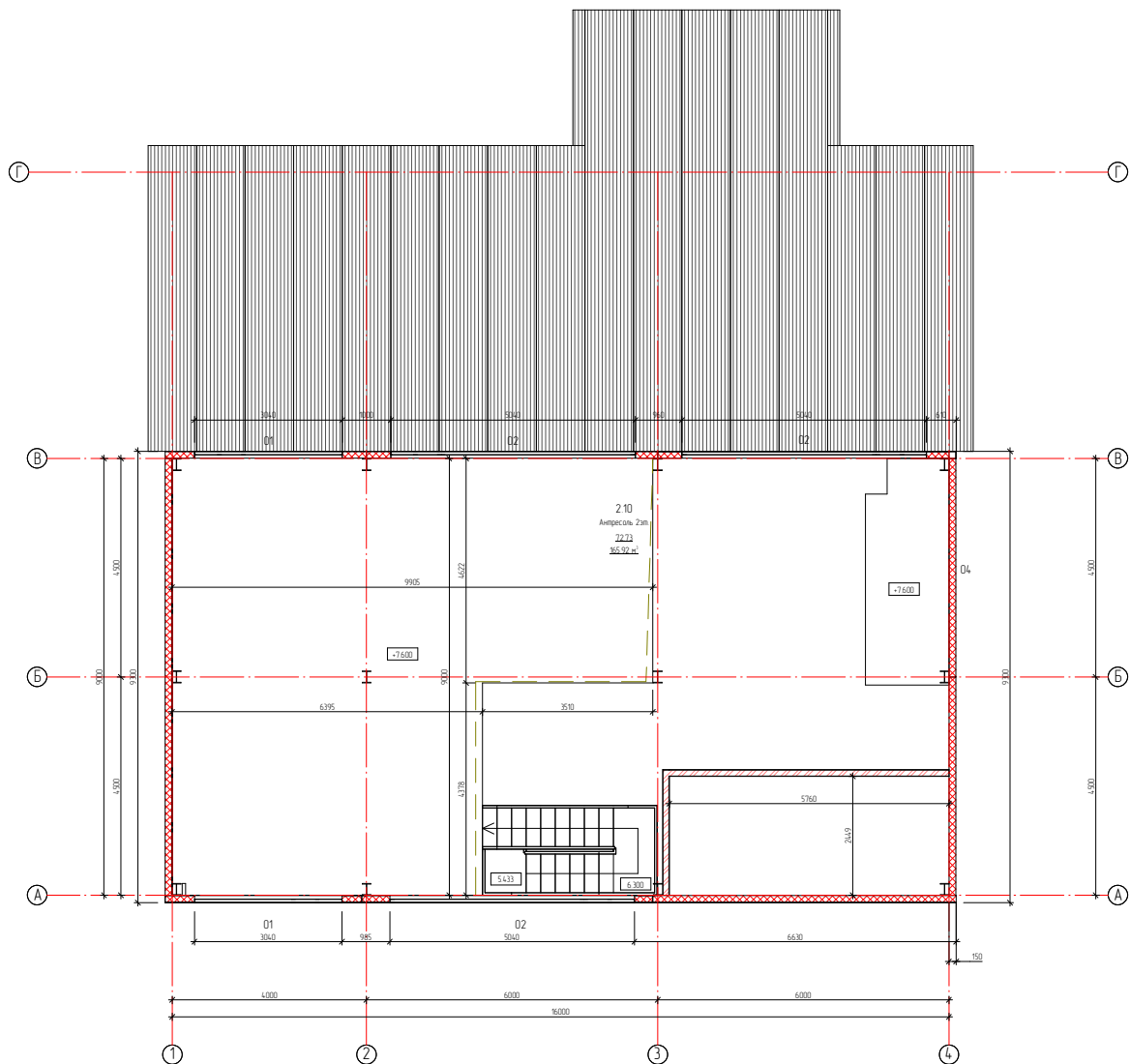

95-01/19-AP					
Административно-бытовой корпус "ТК Славянская троллей" по адресу: Московская обл./Лобненский р-н, пос. Точилино, мкр.Птицефабрика, Рязанская ш.					
Изм.	Исполн.	Дата	Исполн.	Подпись	Дата
Рисован	Рисованная		Рисованная	9/18/19	
Подобрать	Выбрана				
Руч. зарисовки					
Листов					
Исполнитель					
ГИП	Владимир				
Архитектурные решения				Станд.	Лист
План антресоли 2эт. на отм. +7.600 М 1 50				Р	5
000 ПКБ ЭКСПЕРТ					

План раскладки кровельных термопанелей типа "сендвич" М 150

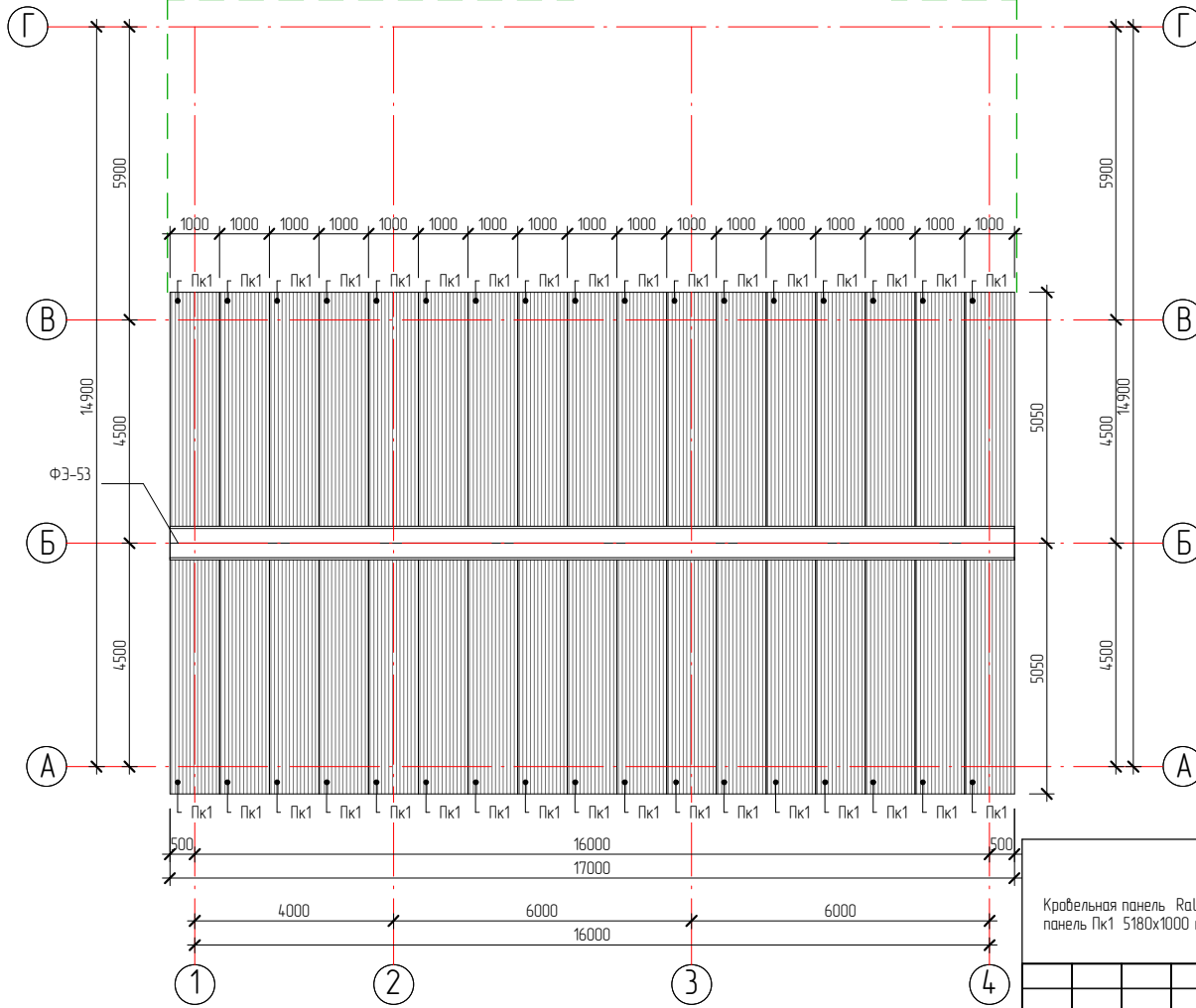

Кровельная панель Ral 9003/Ral 5002
панель Пк1 5180x1000 низ Ral9003 / верх Ral 5002 (наполнение мин вата) Е120- 34 шт.

95-01/19-AP

Административно-бытовой корпус "ПК Славянская трапеза" по адресу:
Московская обл./Люберецкий р-н., пос.Томилино, мрп.Птицефабрика,
Рязанское ш.

Изм.	Колчч	Лист	№ док	Подпись	Дата
Разработчик	Герасимова				08/19/19
Проверил	Долдженко				
Рис. группы					
Гл. спец.					
Н. контроль					
ГИП	Долдженко				

Архитектурные решения

Стадия	Лист	Листов
Р	16	

План раскладки кровельных термопанелей типа "сендвич" М 150

ООО ПКБ ЭКСПЕРТ

Взам. инв. №
Подп. и дата
Инв. № подл.

План раскладки кровельных термопанелей типа "сэндвич" переходной галереи М 150

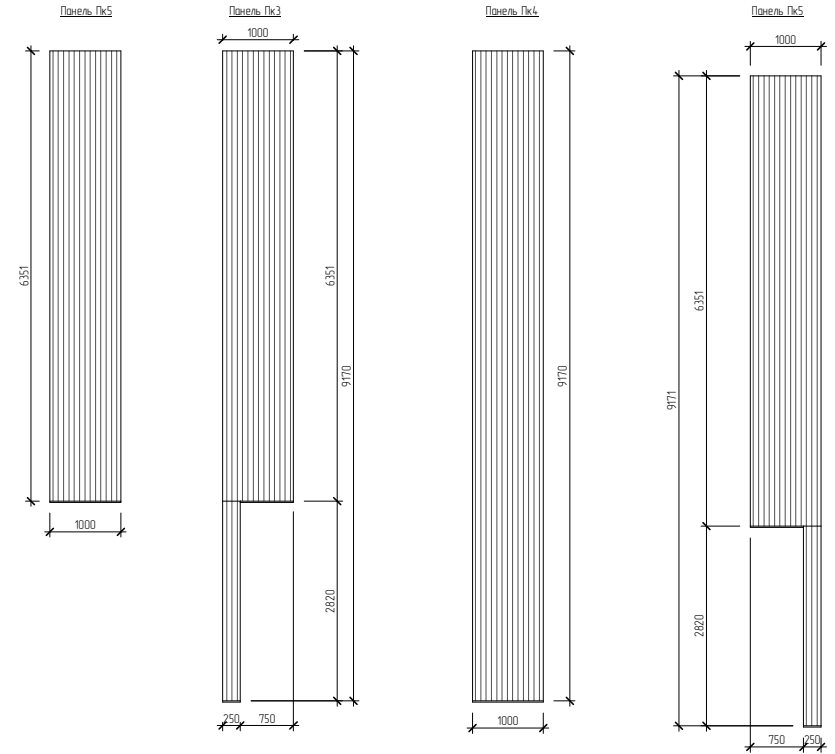
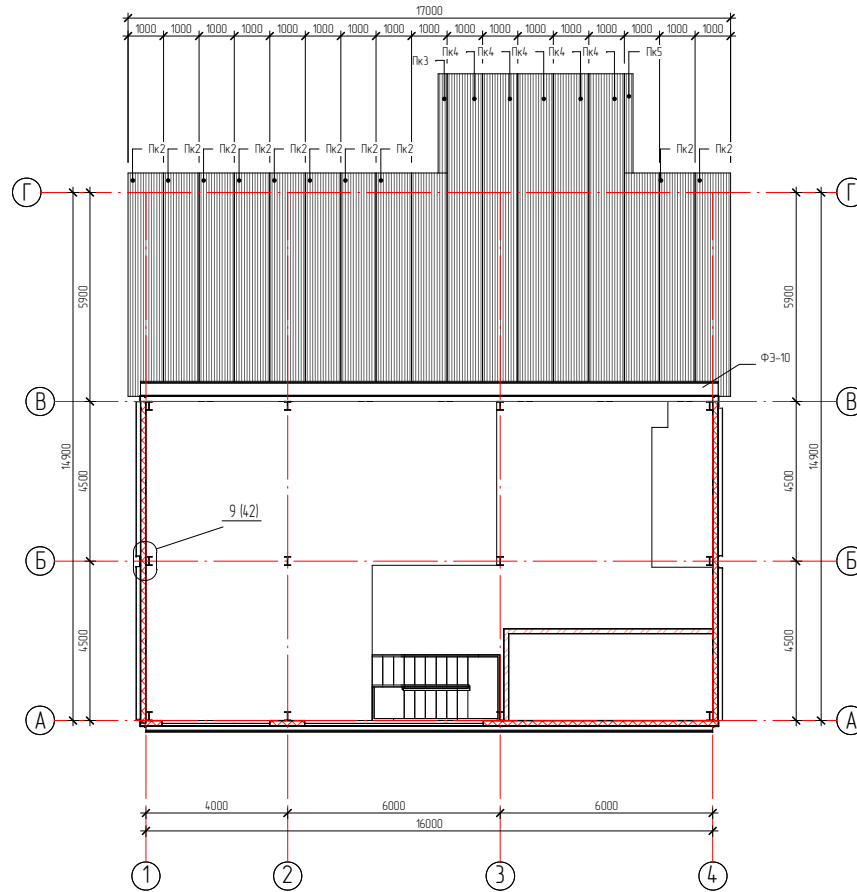

Кровельная панель Раl 9003/Раl 5002
панель Пк2 6350x1000 низ Раl9003 / верх Раl 5002 (наполнение минвата) Е120- 10 см

Кровельная панель Раl 9003/Раl 5002
панель Пк3 9170x1000 низ Раl9003 / верх Раl 5002 (наполнение минвата) Е120- 1 см

Кровельная панель Раl 9003/Раl 5002
панель Пк4 9170x1000 низ Раl9003 / верх Раl 5002 (наполнение минвата) Е120- 5 см

Кровельная панель Раl 9003/Раl 5002
панель Пк5 9170x1000 низ Раl9003 / верх Раl 5002 (наполнение минвата) Е120- 1 см

Изд. № табл.	Лист и дата	Взам. изд. №

95-01/19-AP					
Административно-бытовой корпус "ПК Слабянская трапеzia" по адресу: Московская обл./Люберецкий р-н., пос.Томилчино, мкр.Птицефабрика, Рязанское ш.					
Изм.	Колуч.	Лист	№док	Подпись	Дата
Разработ	Герасимова				08/19/19
Проверил	Долыденко				
Рук. группы					
Гл. спец.					
Н.контр.оль					
ГИП	Долыденко				
Архитектурные решения				Стация	Лист
План раскладки кровельных термопанелей типа "сэндвич" переходной галереи М 150				Р	17
ООО ПКБ ЭКСПЕРТ					

План раскладки кровельных термопанелей типа "сендвич" входной группы М 150

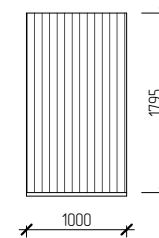
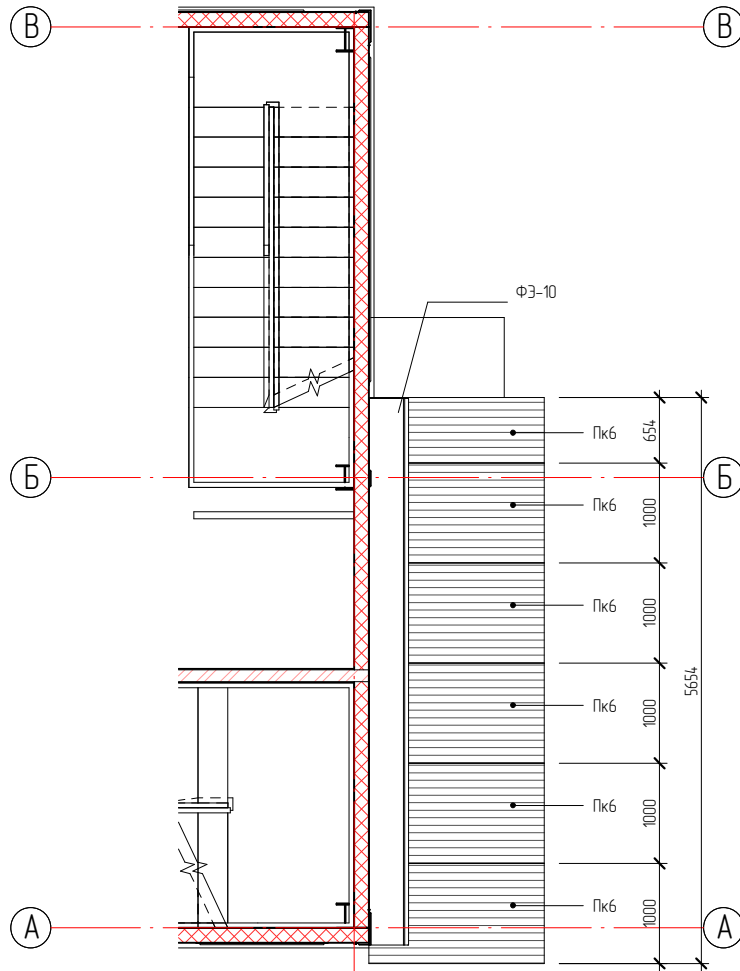

Кровельная панель Ral 9003/Ral 5002
панель Пкб 1800x1000 низ Ral9003 / верх Ral 5002 (наполнение мин.вата) E120- 10 шп.

Взам. инв. №
Лист и дата
Инв. № подл.

4

Изм.	Колуч	Лист	№ док.	Подпись	Дата	95-01/19-AP			
						Административно-бытовой корпус "ПК Славынская трапеза" по адресу: Московская обл./Люберецкий р-н., пос.Томилино, мрк.Птицефабрика, Рязанское ш.			
Разработчик	Герасимова				08/19/19	Архитектурные решения	Стация	Лист	Листов
Проверил	Долдженко						Р	18	
Рук. группы									
Гл. спец.									
Н. контроль						План раскладки кровельных термопанелей типа "сендвич" входной группы М 150			ООО ПКБ ЭКСПЕРТ
ГИП	Долдженко								

Фасад Г-А

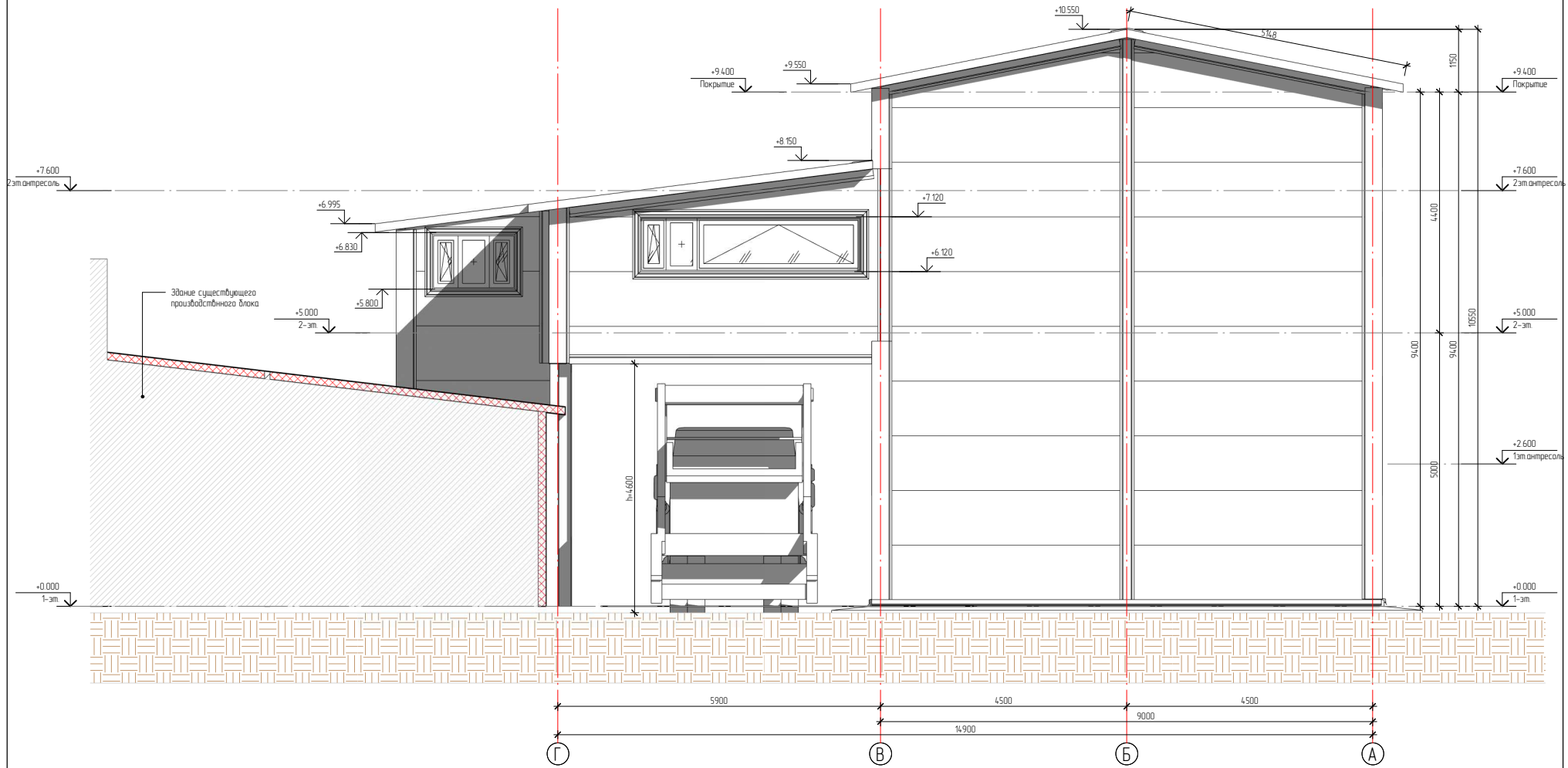

Изд. №	Изд. №
Лист	Лист
Дата	Дата
Взам. изд. №	Взам. изд. №

					95-01/19-AP				
					Административно-выставочный корпус "ПК Славянская трапеза" по адресу: Московская обл./Люберецкий р-н., пос.Томилчино, мкр.Птицефабрика, Рязанское ш.				
Изм.	Колучи	Лист	№Фак	Подпись	Дата	Архитектурные решения	Станд.	Лист	Листов
Разработ	Герасимова				08/13/19		Р	19	
Проверил	Долыженко								
Рис. группы									
Гл. спец.						Фасад Г-А	ООО ПКБ ЭКСПЕРТ		
Н.контр.оль									
ГИП	Долыженко								

Фасад А-Г

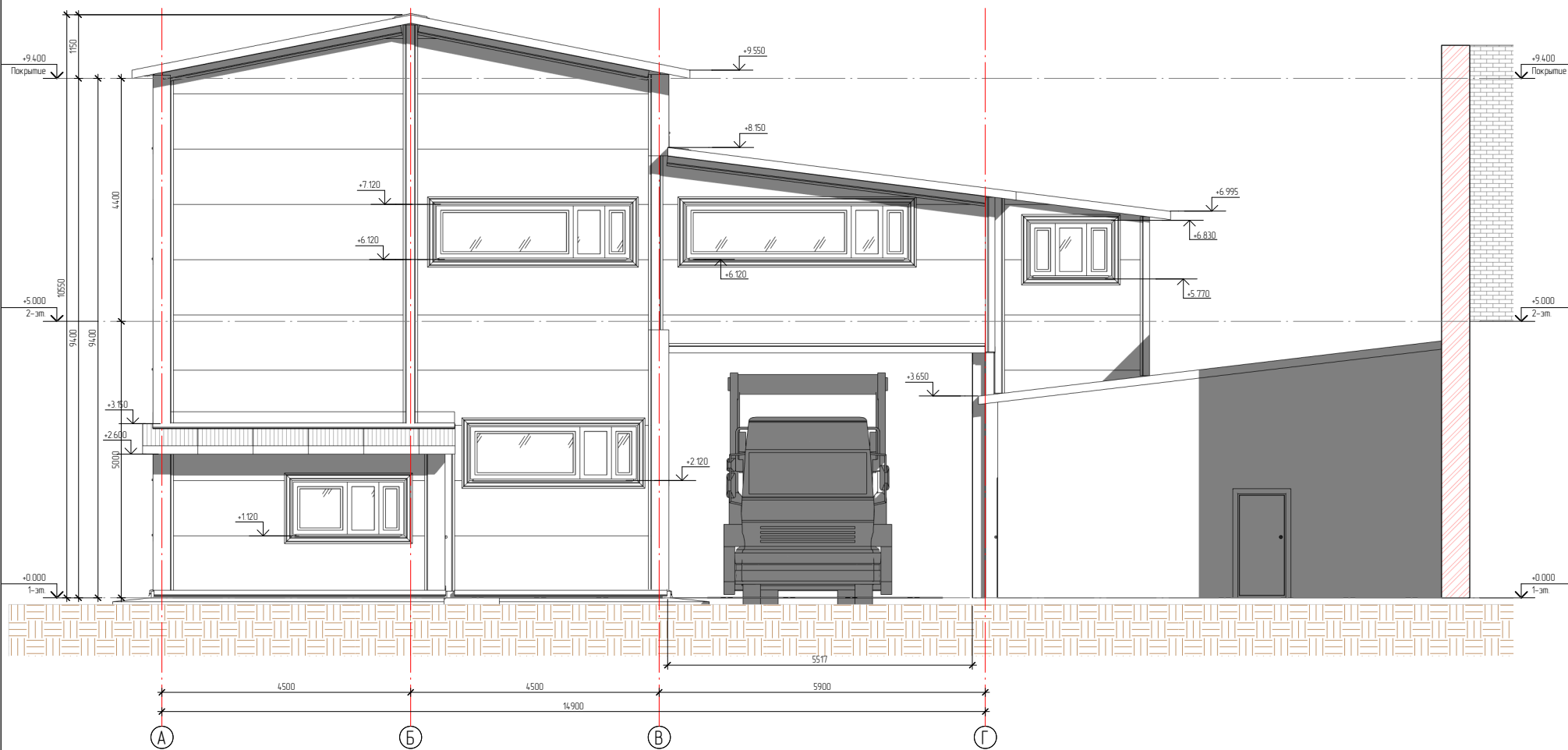

Изд. №	Изд. №
Дата	Дата
Взам. изд. №	Взам. изд. №

						95-01/19-AP			
						Административно-бытовой корпус "ПК Слабянская трапеция" по адресу: Московская обл./Люберецкий р-н., пос.Томилчино, мкр.Птицефабрика, Рязанское ш.			
Изм.	Колучи	Лист	№рек	Подпись	Дата	Архитектурные решения	Станция	Лист	Листов
Разработ	Геращенко				08/13/19		Р	20	
Проверил	Долженко								
Рук. группы									
Гл. спец.						Фасад А-Г	ООО ПКБ ЭКСПЕРТ		
Н.контр.оль									
ГИП	Долженко								

Фасад 1-4

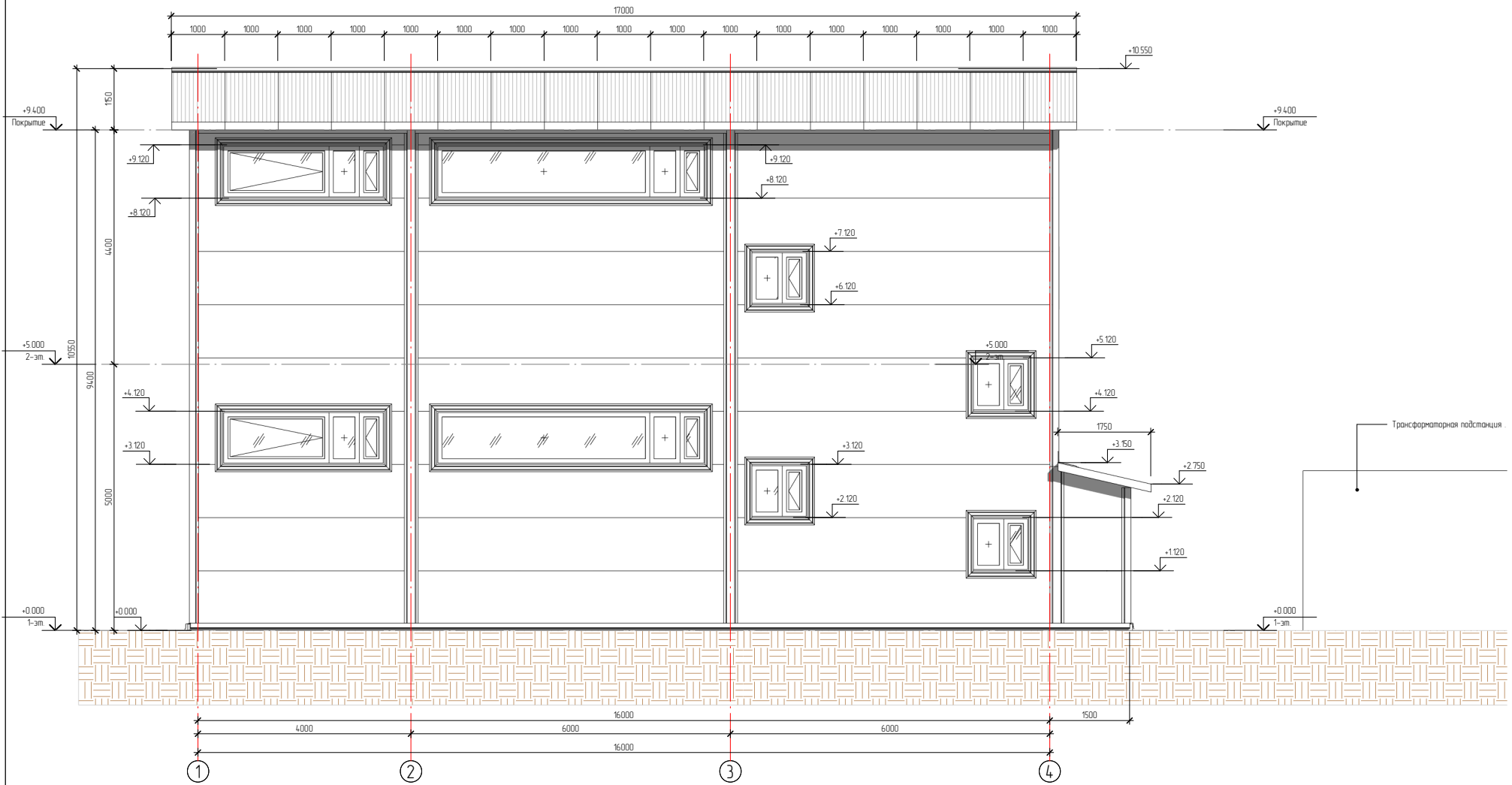

Изд. №	Изд. №
Лист	Лист
Дата	Дата
Взам. изд. №	Взам. изд. №

95-01/19-AP					
Административно-бытовой корпус "ПК Слабянская трапеция" по адресу: Московская обл./Люберецкий р-н., пос.Томилino, мкр.Птицефабрика, Рязанское ш.					
Изм.	Колучи	Лист	№рек	Подпись	Дата
Разработ	Герасимова				08/13/19
Проверил	Дальденко				
Рук. группы					
Гл. спец.					
Н.контр.ль					
ГИП	Дальденко				
Архитектурные решения				Стация	Лист
Фасад 1-4				Р	21
ООО ПКБ ЭКСПЕРТ					

Фаса 4-1

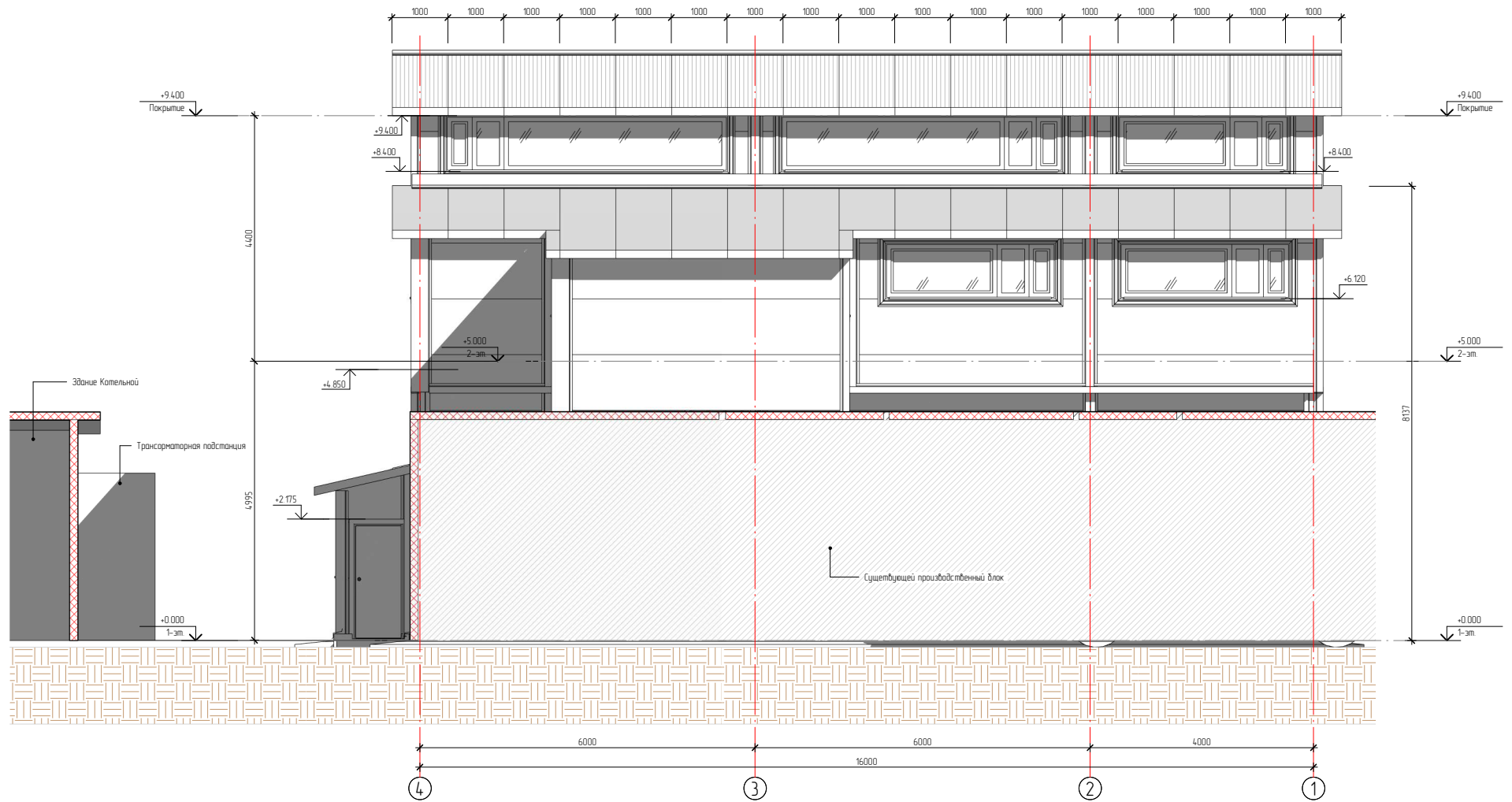

Изд. № листа	Лист	Дата	Взам. изд. №

95-01/19-AP					
Административно-высотный корпус "ПК Славянская трапеция" по адресу: Московская обл./Люберецкий р-н., пос.Томилчино, мкр.Птицефабрика, Рязанское ш.					
Изм.	Колучи	Лист	№док	Подпись	Дата
Разработ	Герасимова				08/13/19
Проверил	Долыденко				
Рук. группы					
Гл. спец.					
Н.контр.ль					
ГИП	Долыденко				
Архитектурные решения				Статья	Лист
Фасад 4-1				Р	22
ООО ПКБ ЭКСПЕРТ					

Фасад 4-1 по оси В

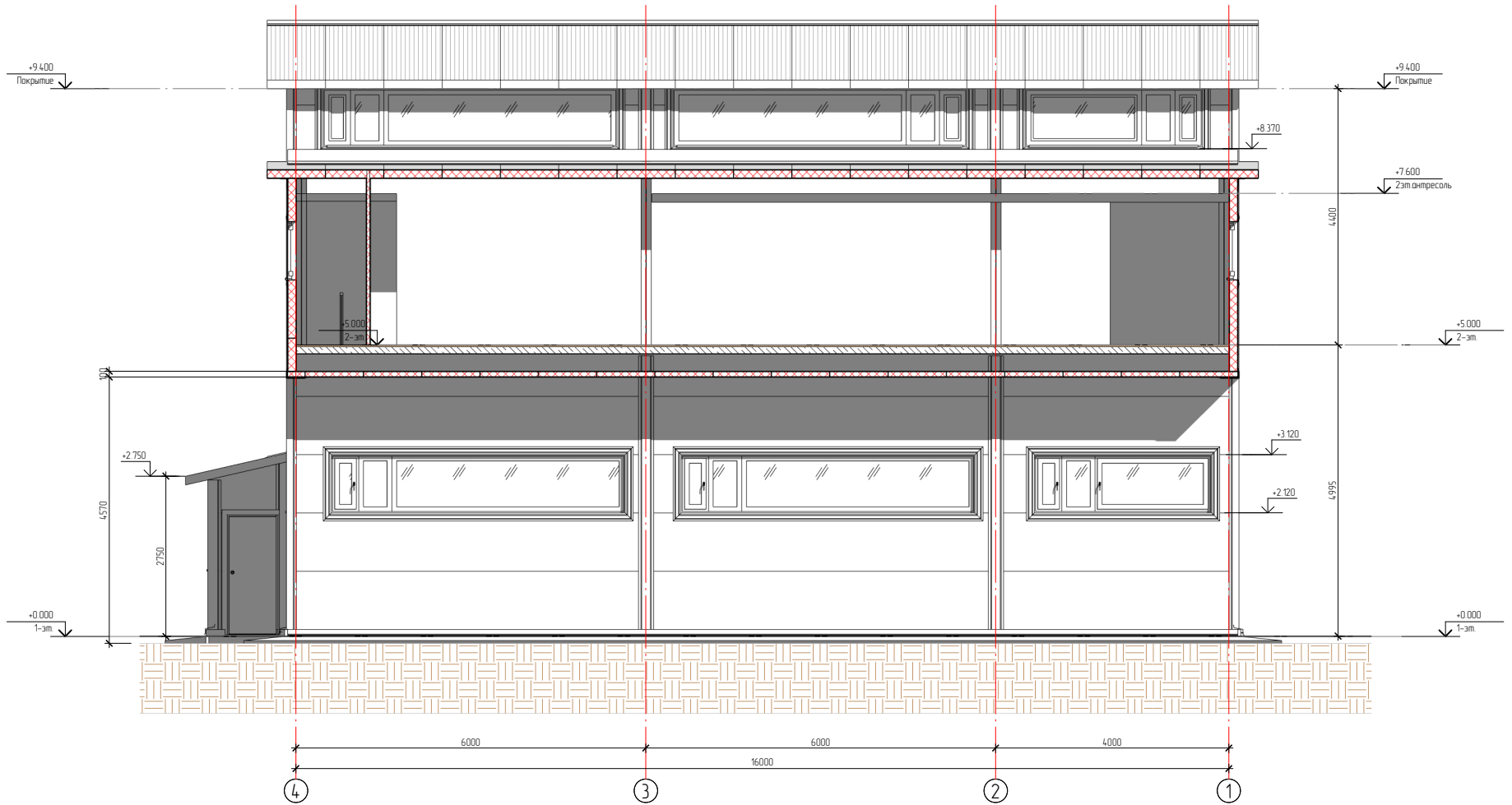

Изд. №	Изд. №
Изд. №	Изд. №
Изд. №	Изд. №

95-01/19-AP					
Административно-выставочный корпус "ПК Славянская триада" по адресу: Московская обл./Люберецкий р-н., пос.Томилцино, мкр.Птицефабрика, Рязанское ш.					
Изм.	Колучи	Лист	№Док	Подпись	Дата
Разработ	Герасимова		08/20/19		
Проверил	Долыденко				
Рук. группы					
Гл. спец.					
Инженер					
ГИП	Долыденко				
Архитектурные решения				Страница	Лист
Фасад в осях 4-1 по оси В.				Р	23
ООО ПКБ ЭКСПЕРТ					

3 - 3 (2)

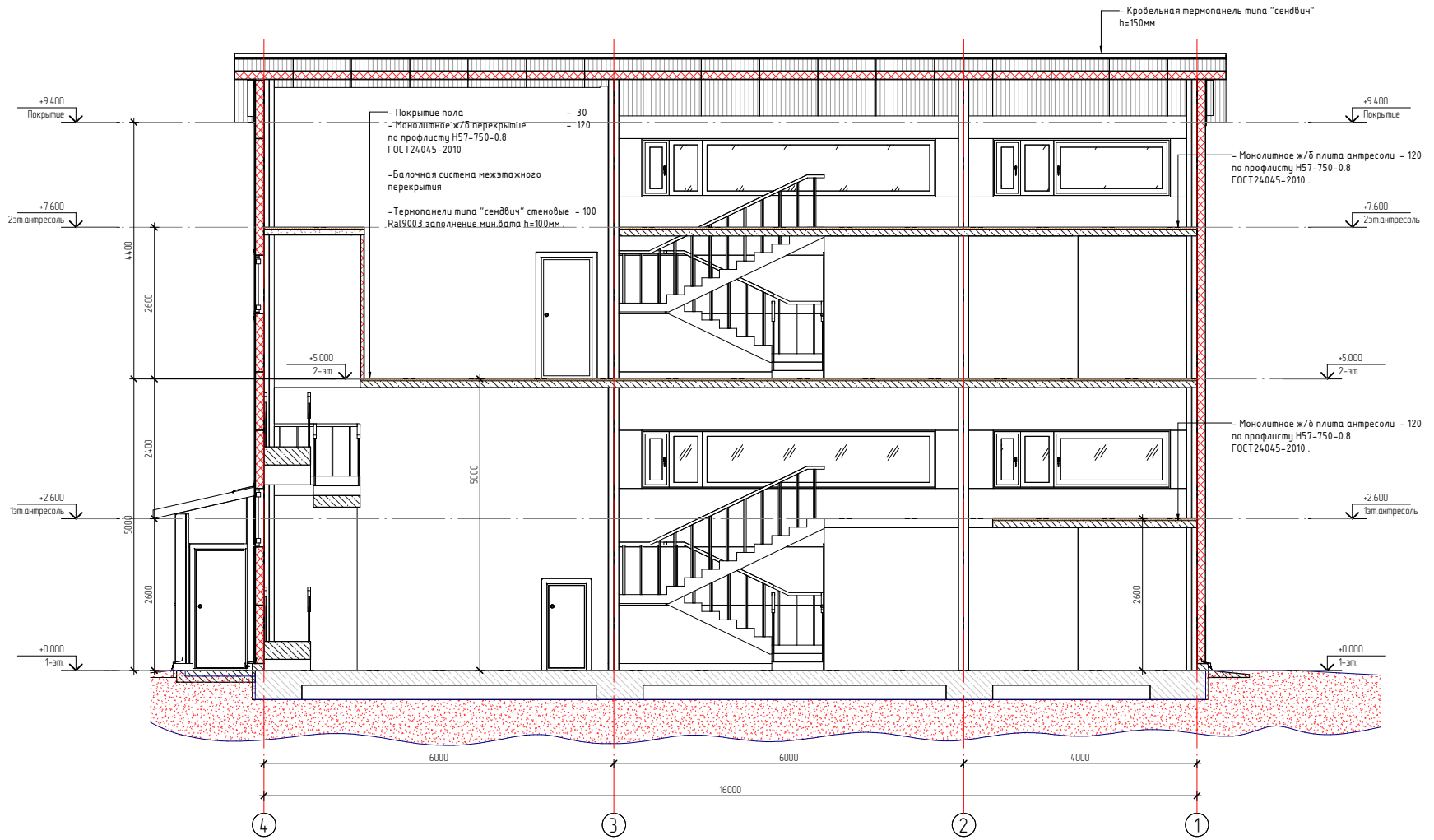

Изд. №	Взам. инв. №
Лист	
Дата	
Изд. №	

Шифр проекта стадии П					
Имя проекта стадии П					
Изм.	Колуч.	Лист	№ Док.	Подпись	Дата
Разработ	Герасимова				07/06/19
Проверил	Валюченко				
Рис. группы					
Гл. спец.					
Инженер					
ГИП	Валюченко				
Разрез 3-3					000 ПКБ ЭКСПЕРТ

1 - 1(2)

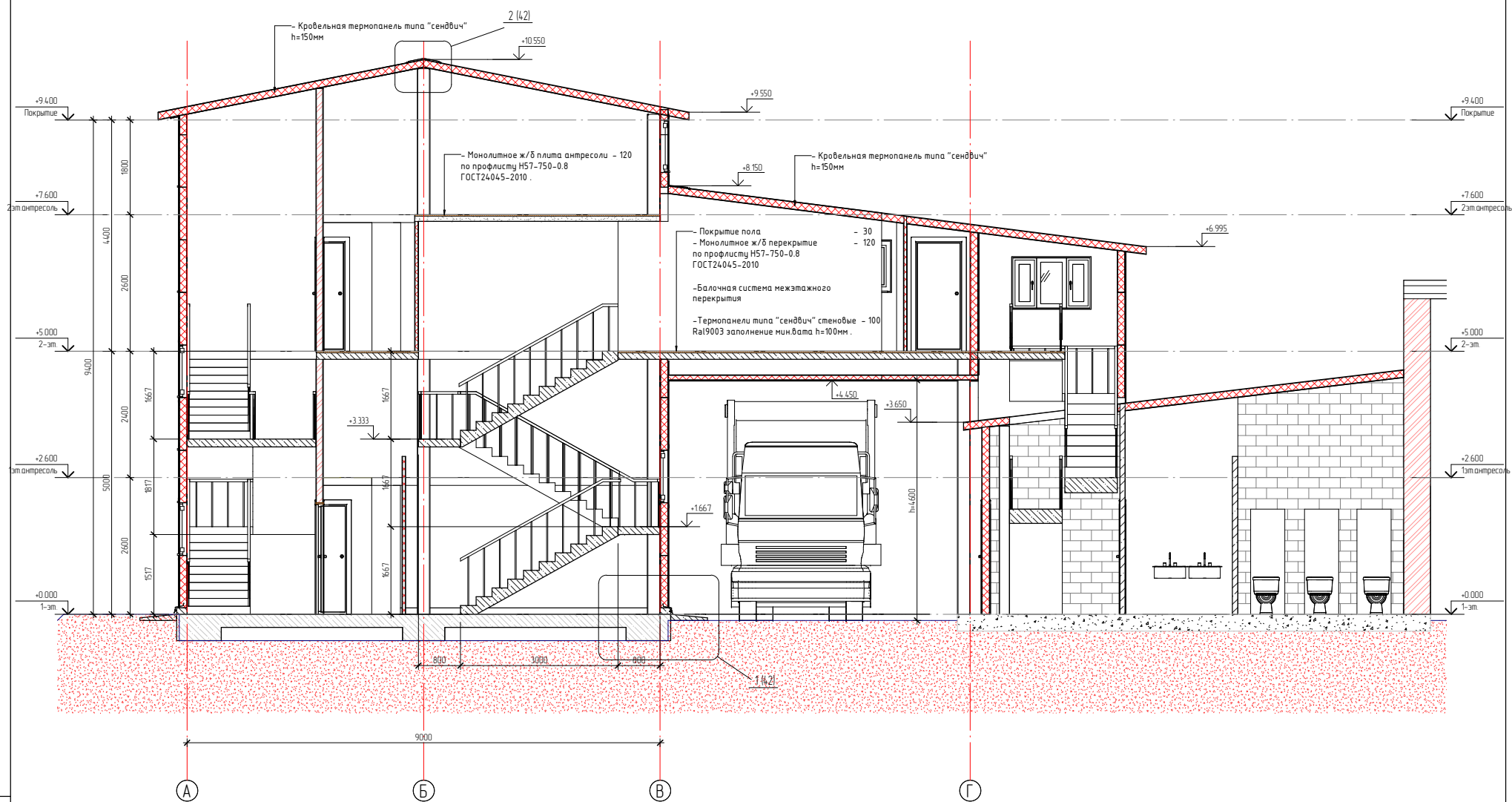

Изд. №	Взам. изд. №
Лист	Лист
Дата	Дата

					95-01/19-AP		
					Административно-выставочный корпус "ПК Слабянская трапеция" по адресу: Московская обл./Люберецкий р-н., пос.Тамилчино, мкр.Птицефабрика, Рязанское ш.		
Изм.	Колучи	Лист	№Док	Подпись	Дата	Архитектурные решения	
Разработ	Герасимова				07/06/19	Стандия	Лист
Проверил	Долыденко					Р	25
Рис. группы							
Гл. свец.							
Н.контр.							
ГИП	Долыденко						
Разрез 1-1						ООО ПКБ ЭКСПЕРТ	

Сечение 5

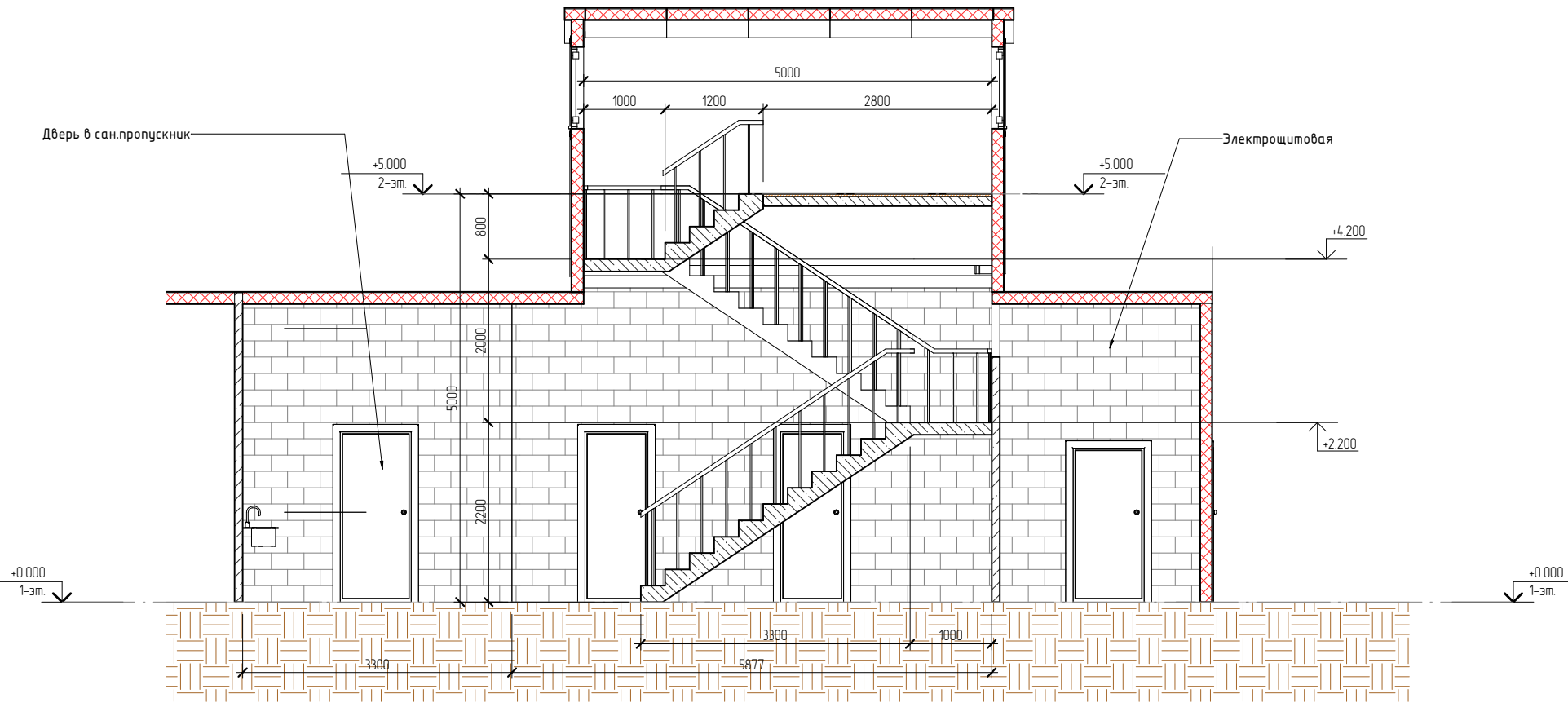

Взам. инв. №
Лист и дата
Инв. № подл.

Изм.	Колуч	Лист	№ док	Подпись	Дата
Разработчик	Герасимова				07/11/19
Проверил	Долженко				
Рук. группы					
Гл. спец.					
Н. контроль					
ГИП	Долженко				

95-01/19-AP		
Административно-бытовой корпус "ПК Славянская трапеза" по адресу: Московская обл./Люберецкий р-н., пос. Томилино, мкр. Птицефабрика, Рязанское ш.		
Архитектурные решения	Студия	Лист
	Р	26
Разрез 5-5	ООО ПКБ ЭКСПЕРТ	

2 - 2 (2)

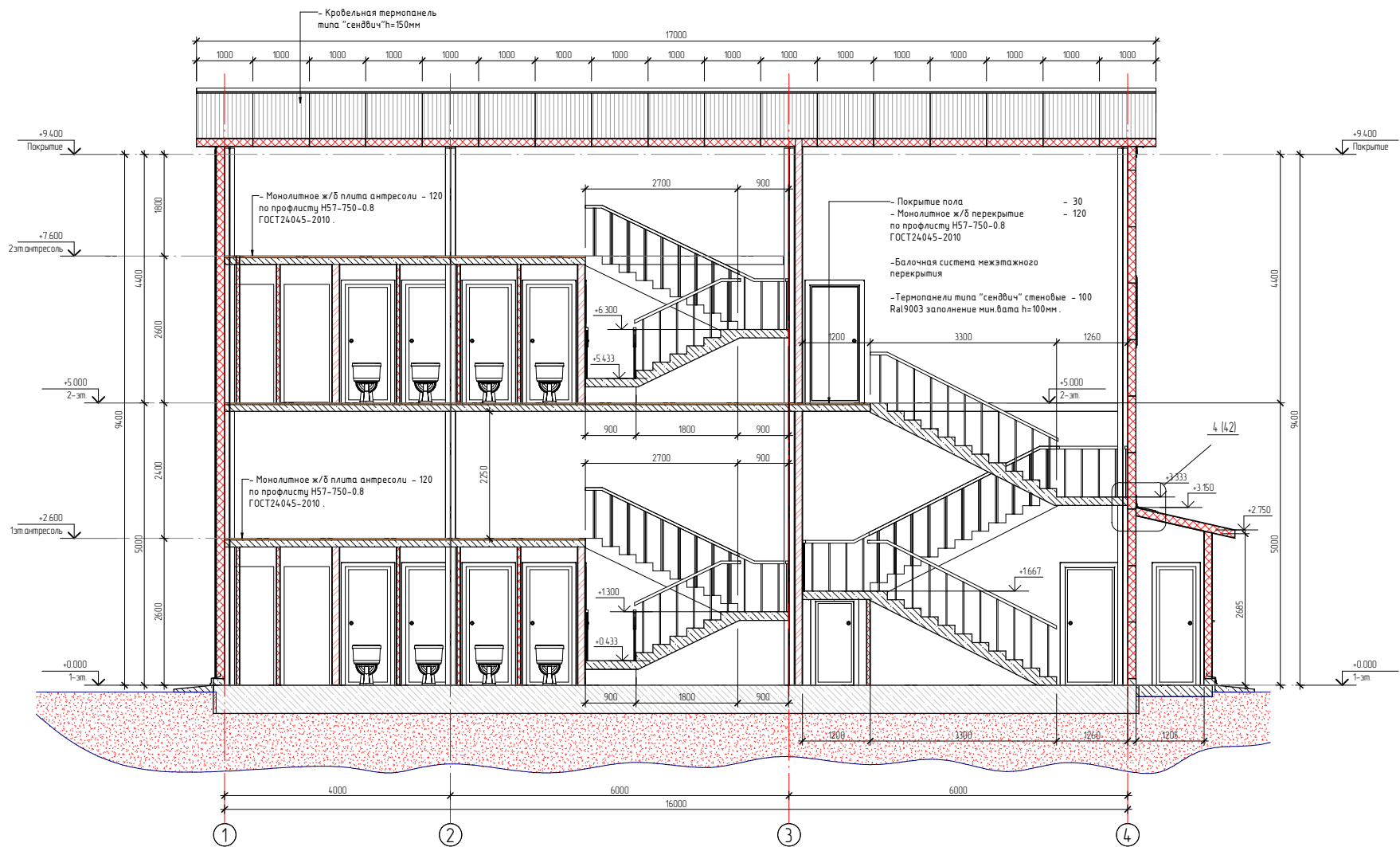

Изд. №	Взам. инв. №
Лист	Дата
Изд. №	Лист

95-01/19-AP					
Административно-бытовой корпус "ПК Славянская трапеза" по адресу: Московская обл./Люберецкий р-н., пос.Томилino, мкр.Птицефабрика, Рязанское ш.					
Изм.	Колучи	Лист	№рек	Подпись	Дата
Разработ	Герасимова				07/06/19
Проверил	Валденко				
Рук. группы					
Гл. спец.					
Инженер					
ГИП	Валденко				
Архитектурные решения					Стр./Лист
Разрез 2-2					Р / 27
ООО ПКБ ЭКСПЕРТ					

4 - 4 (2)

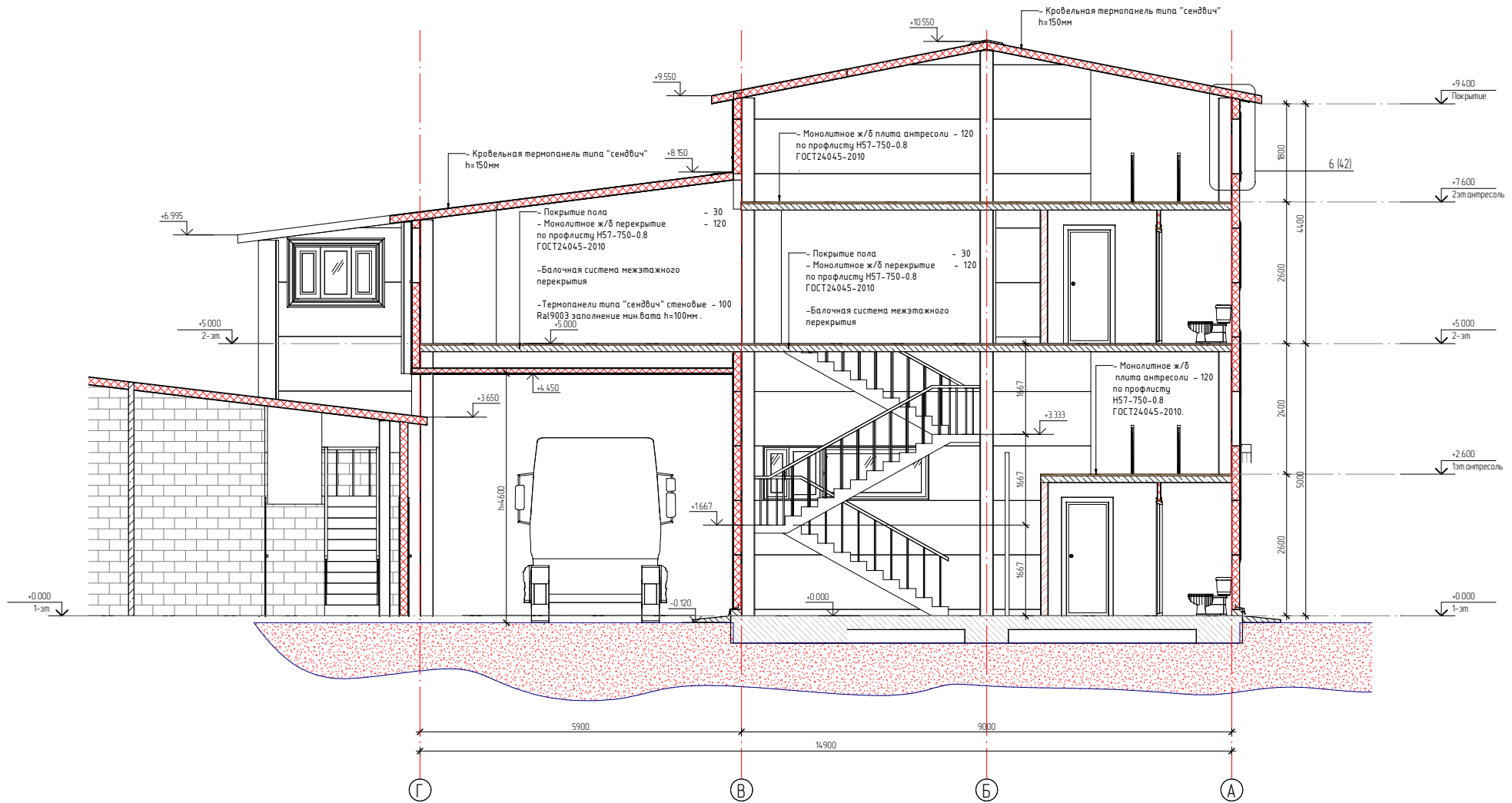

Изд. № табл.	Взам. шиф. №
Лист и дата	

Шифр проекта стадии П					
Имя проекта стадии П					
Изм.	Колучи	Лист	№Фак	Подпись	Дата
Разработ	Герасимова				07/06/19
Проверил	Долыженко				
Рук. группы					
Гл. спец.					
Н.контр.оль					
ГИП	Долыженко				

Стадия	Лист	Листов
П	28	

Разрез 4-4

ООО ПКБ ЭКСПЕРТ

2108.2019 №3536 Формат А2

**План раскладки термопанелей типа "сэндвич" подшивки
перекрытия переходной галереи (на отм. +5.000) М 1 50**

Расход стеновых панелей подшивки низа переходной галереи.
Стеновая панель Rat 9003/Rat 9003
панель 5900x1000 низ/низ Rat9003 (наполнение мин вата) E120- 17 шт.

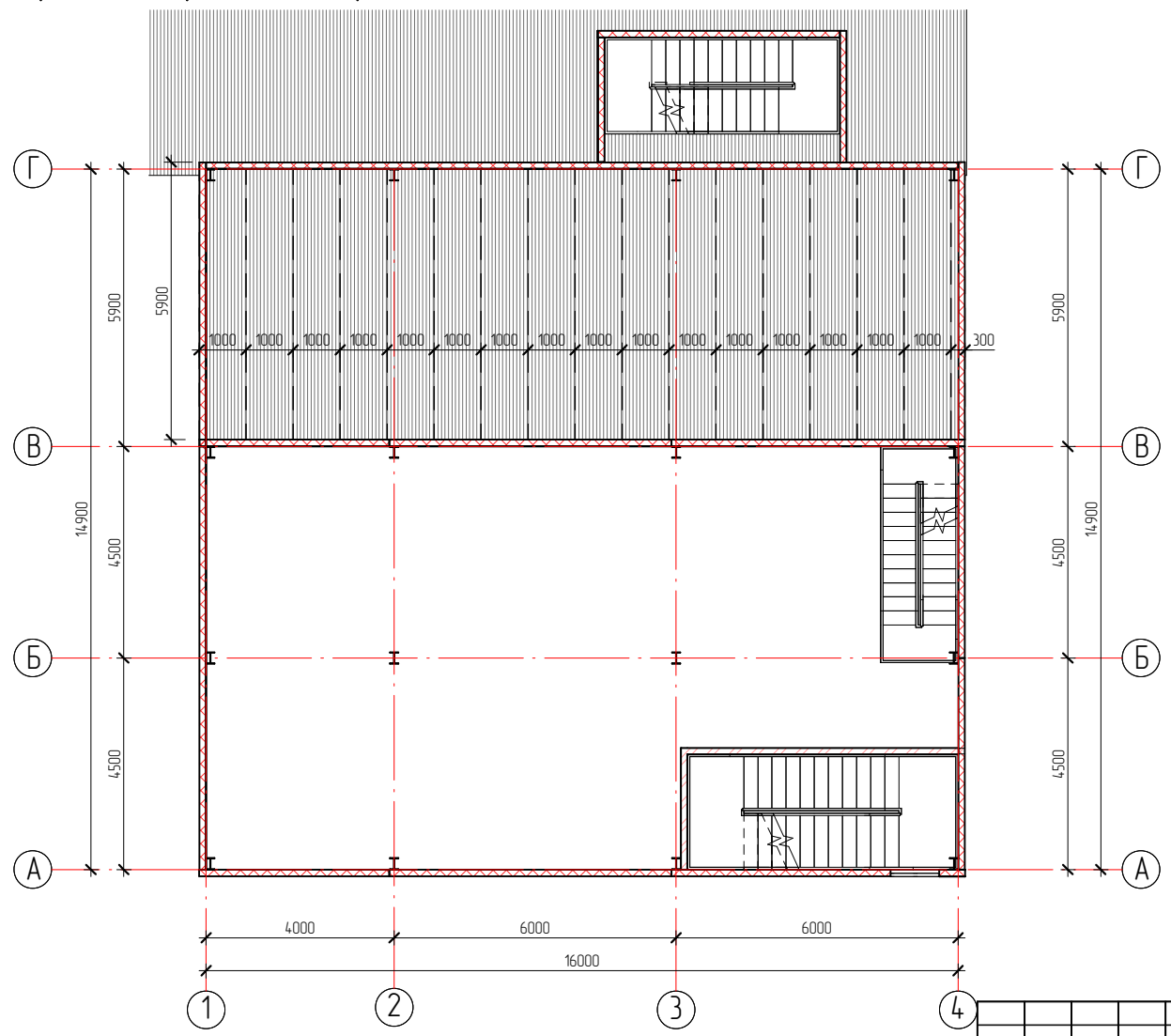

Взам. инв. №	
Лист и дата	
Инв. № подл.	

95-01/19-AP						
Административно-бытовой корпус "ПК Славынская трапеза" по адресу: Московская обл./Люберецкий р-н., пос.Томилино, мрк.Птицефабрика, Рязанское ш.						
Изм.	Колчч	Лист	№ док	Подпись	Дата	
Разработ	Герасимова				08/20/19	
Проверил	Долженко					
Рук. группы						
Гл. спец.						
Н. контроль						
ГИП	Долженко					
Архитектурные решения				Стация	Лист	Листов
				Р	29	
План раскладки термопанелей типа "сэндвич" подшивки перекрытия переходной галереи (на отм. +5.000) М 1 50				ООО ПКБ ЭКСПЕРТ		

Фаса 4-1 маркировка панелей

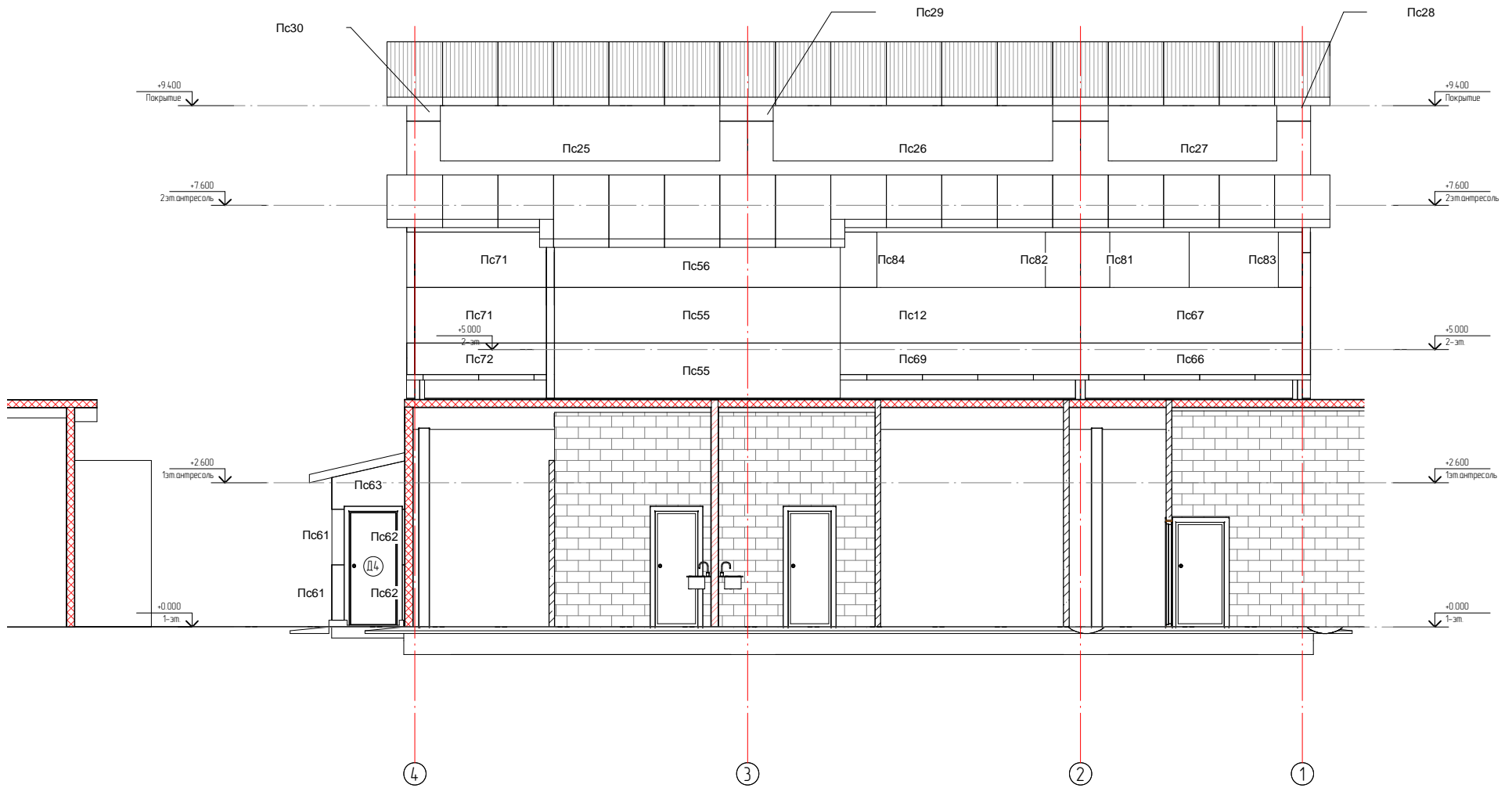

Изд. №	Изд. №
Лист	Лист
Дата	Дата
Взам. изд. №	Взам. изд. №

95-01/19-AP					
Административно-бытовой корпус "ПК Славянская триада" по адресу: Московская обл./Люберецкий р-н., пос.Томичино, мкр.Птицефабрика, Рязанское ш.					
Изм.	Колучи	Лист	№Фак	Подпись	Дата
Разработ	Герасимова				08/20/19
Проверил	Долыденко				
Рук. группы					
Гл. спец.					
Н.контр.оль					
ГИП	Долыденко				
Архитектурные решения				Статья	Лист
Фасад 4-1 раскладка сендвич панелей				Р	30
ООО ПКБ ЭКСПЕРТ					

Фасад 1-4 маркировка панелей

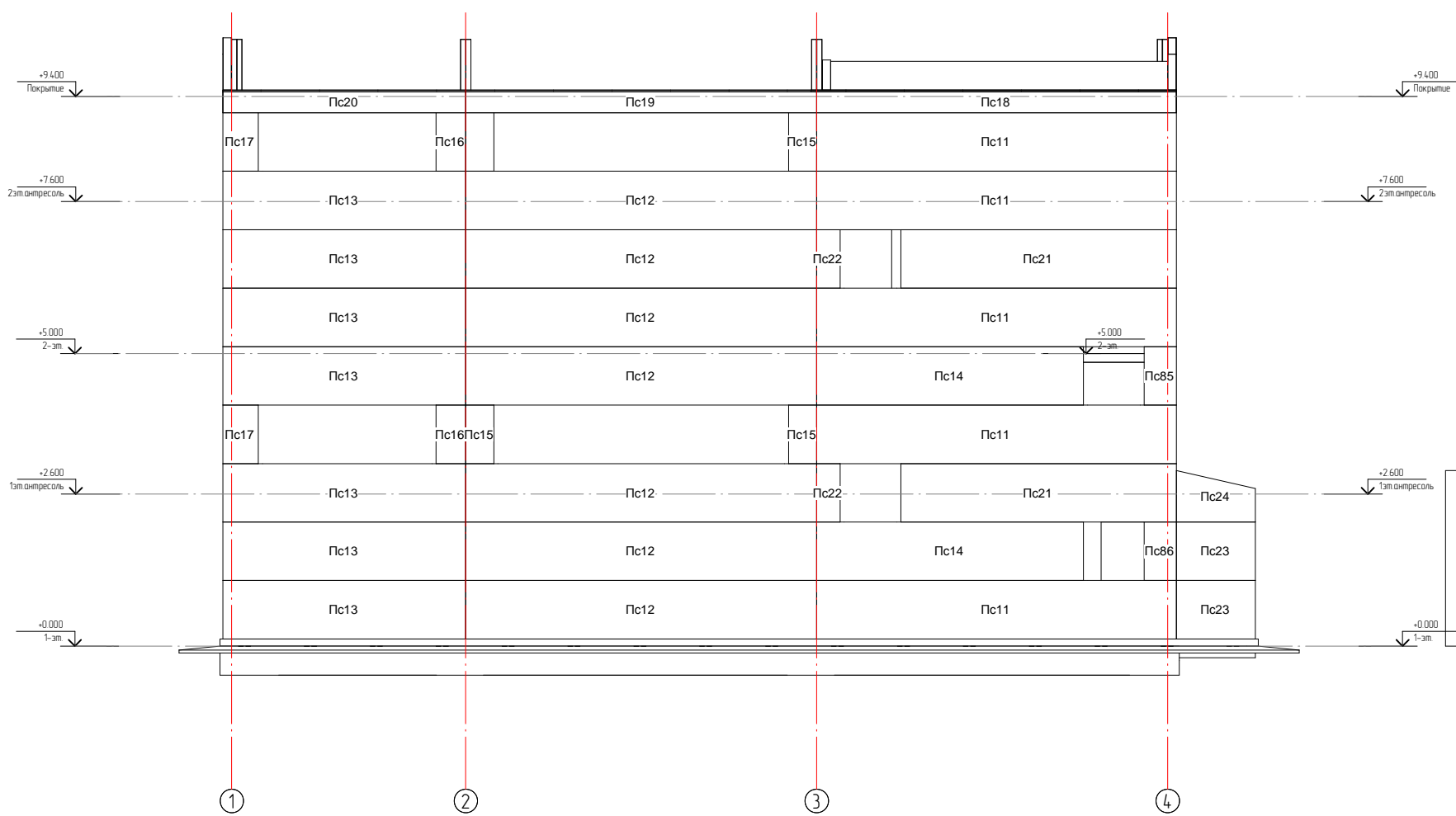

Изд. № 01/19-АР
Лист и дата
Взам. инв. №

95-01/19-АР					
Административно-бытовой корпус "ПК Славянская триада" по адресу: Московская обл./Люберецкий р-н., пос.Томилino, мкр.Птицефабрика, Рязанское ш.					
Изм.	Кол-во	Лист	№ док.	Подпись	Дата
Разработ	Герасимова				08/20/19
Проверил	Валденко				
Рук. группы					
Гл. спец.					
Инженер					
ГИП	Валденко				
Архитектурные решения				Стация	Лист
Фасад 1-4, раскладка сэндвич панелей				Р	31
ООО ПКБ ЭКСПЕРТ					

Фасад А-Г маркировка панелей

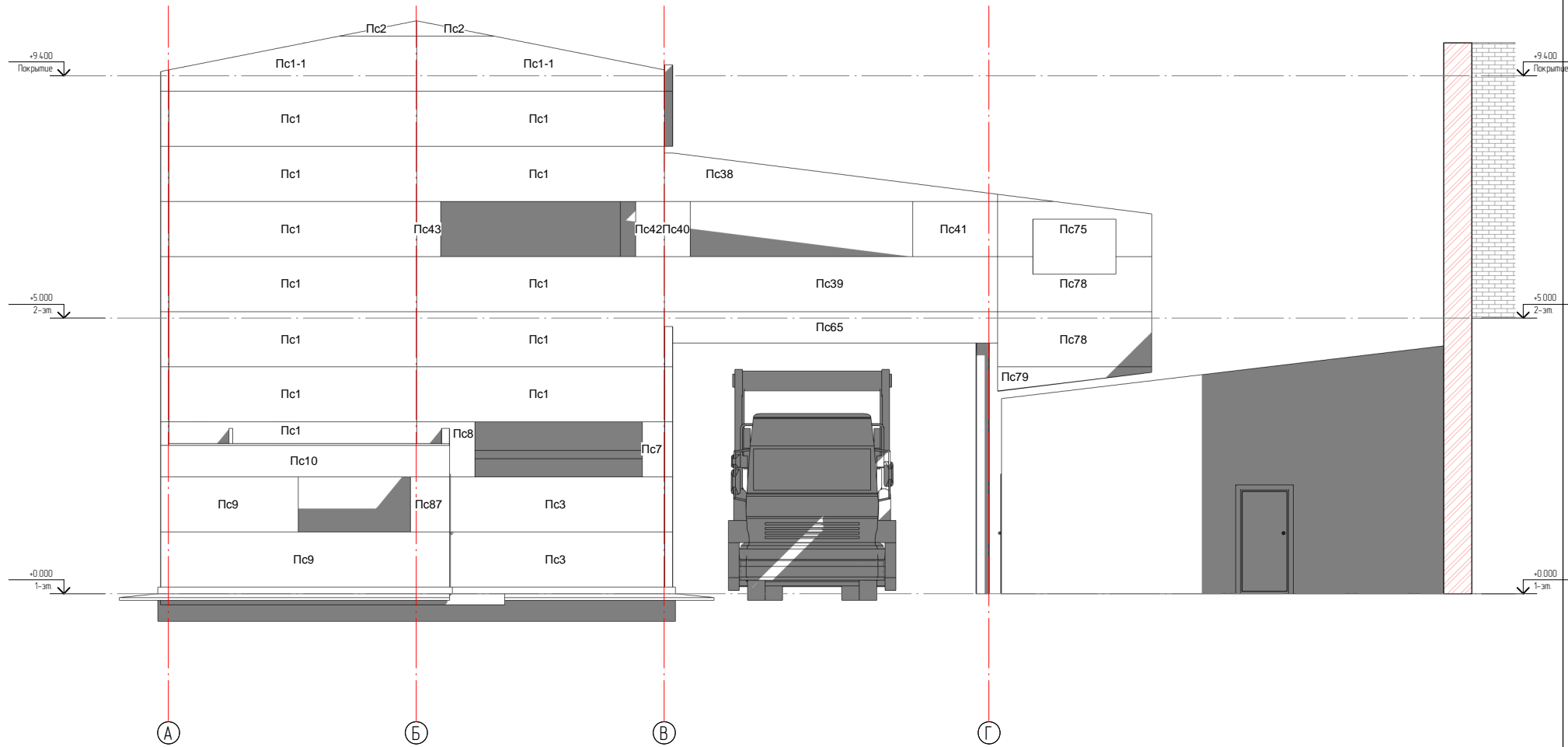

Изд. № листа	Взам. изд. №
Лист	Лист
Лист	Лист

95-01/19-AP					
Административно-бытовой корпус "ПК Славянская трапеза" по адресу: Московская обл./Люберецкий р-н., пос.Томилчино, мкр.Птицефабрика, Рязанское ш.					
Изм.	Колуч.	Лист	№док	Подпись	Дата
Разработ	Герасимова				08/20/19
Проверил	Валюченко				
Рук. группы					
Гл. спец.					
Н.контр.оль					
ГИП	Валюченко				
Архитектурные решения				Статья	Лист
Фасад А-Г раскладка сэндвич панелей				Р	32
ООО ПКБ ЭКСПЕРТ					

Фасад Г-А маркировка панелей

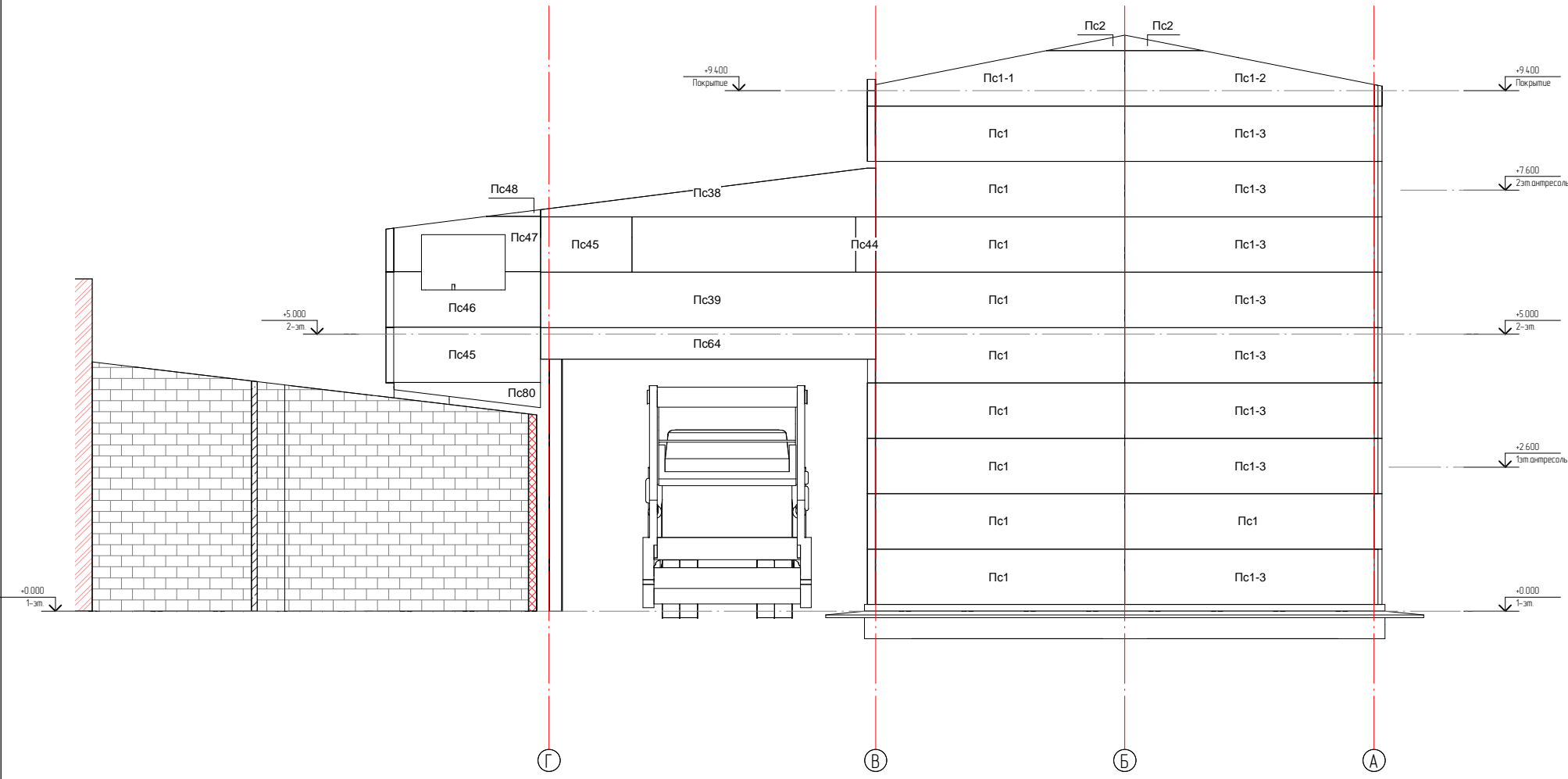

Изд. №	Изд. №	Изд. №	Изд. №
Изд. №	Изд. №	Изд. №	Изд. №
Изд. №	Изд. №	Изд. №	Изд. №
Изд. №	Изд. №	Изд. №	Изд. №

				95-01/19-AP		
				Административно-высотный корпус "ПК Слабянская трапеция" по адресу: Московская обл./Люберецкий р-н., пос.Томилчино, мкр.Птицефабрика, Рязанское ш.		
Изм.	Колуч	Лист	№Фак	Подпись	Дата	Стация
Разработ	Герасимова				08/20/19	Лист
Проверил	Валюженко					Р
Рук. группы						33
Гл. спец.						
Н.контр.						
ГИП	Валюженко					
				Архитектурные решения		
				Фасад Г-А раскладка сендвич панелей		ООО ПКБ ЭКСПЕРТ

Сечение 10 маркировка панелей

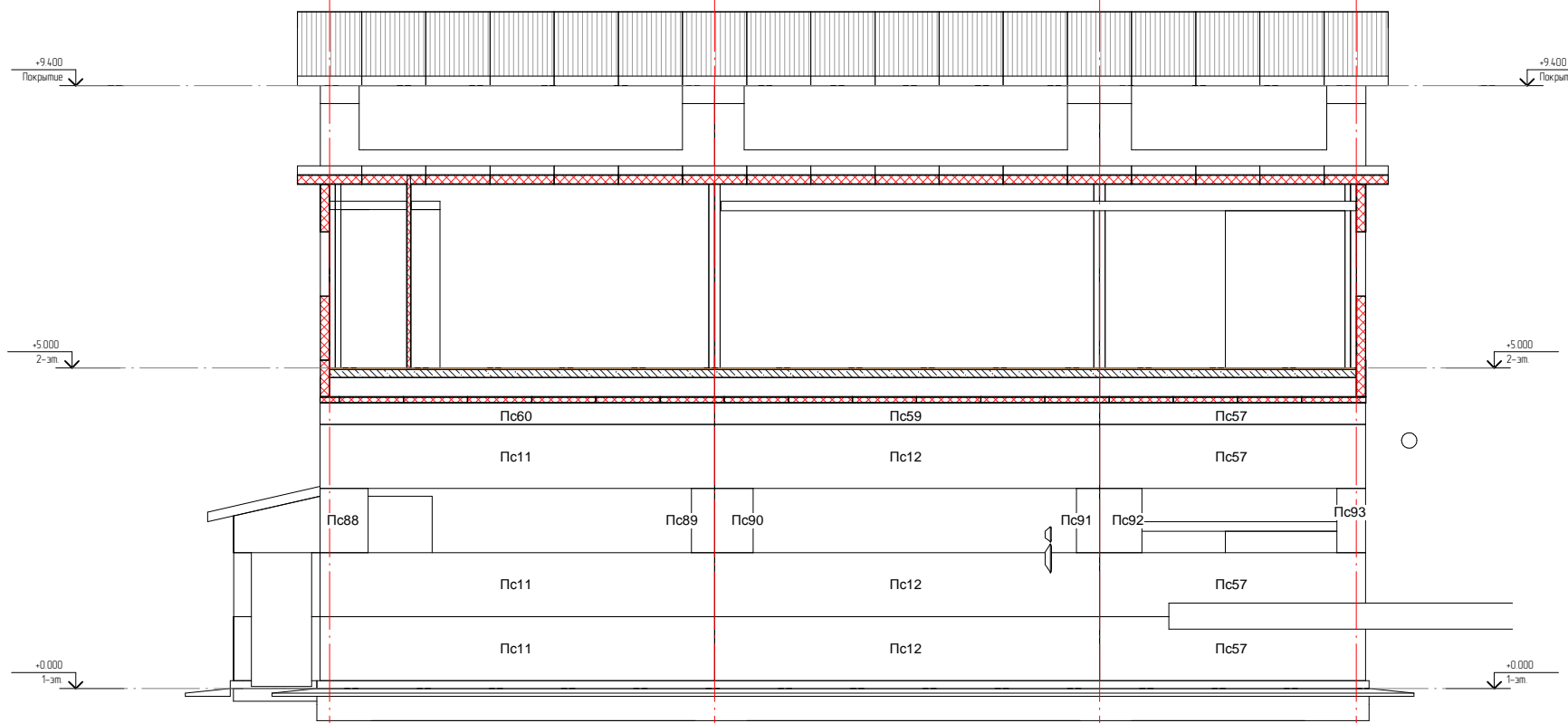

Сечение 11 маркировка сэндвичпанелей

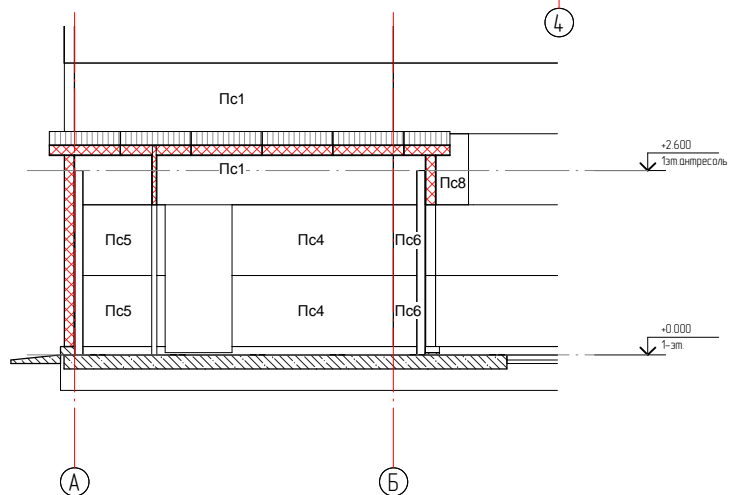

						95-01/19-AP			
						Административно-выставочный корпус "ТК Славянская триада" по адресу: Московская обл./Люберецкий р-н., пос.Томилчино, мкр.Птицефабрика, Рязанское ш.			
Изм.	Колучи	Лист	№Док	Подпись	Дата	Архитектурные решения	Статья	Лист	Листов
Разработ	Герасимова				08/20/19		Р	34	
Проверил	Долыденко								
Рук. группы									
Гл. спец.						Фасад 4-1 / А-Б раскладка сэндвич панелей	ООО ПКБ ЭКСПЕРТ		
Н.контр.оль									
ГИП	Долыденко								

Изд. № листа	Взам. изд. №
Лист и дата	

Фасад 4-1 маркировка нащельников

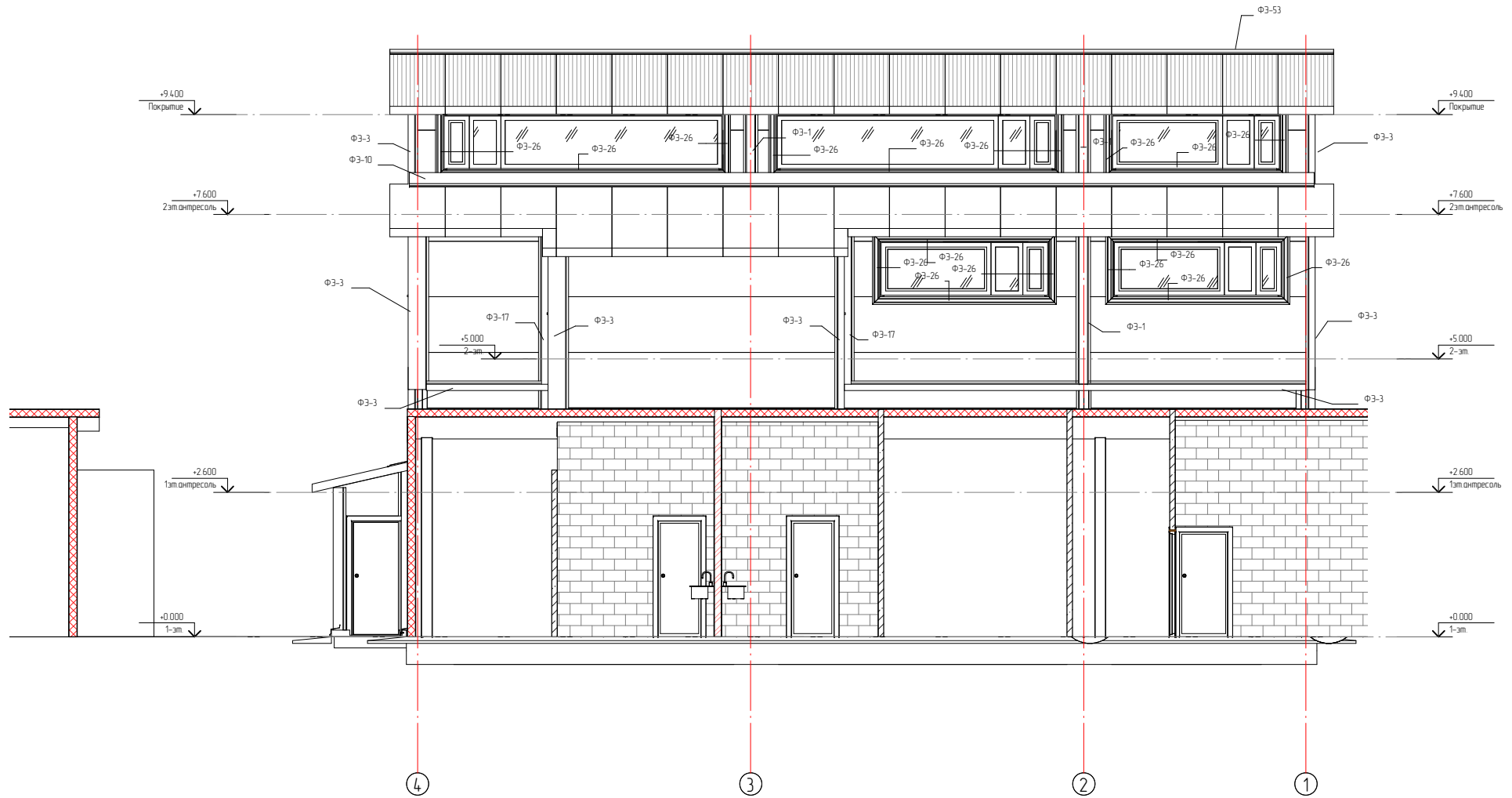

Изд. №	Взам. шиф. №
Лист	
Дата	
Изд. №	

95-01/19-AP					
Административно-бытовой корпус "ПК Слабянская трапеzia" по адресу: Московская обл./Люберецкий р-н., пос.Томилчино, мкр.Птицефабрика, Рязанское ш.					
Изм.	Колучи	Лист	№Фак	Подпись	Дата
Разработ	Герасимова				08/20/19
Проверил	Долыденко				
Рук. группы					
Гл. спец.					
Н.контр.ль					
ТИП	Долыденко				
Архитектурные решения				Стация	Лист
Фасад 4-1 маркировка нащельников				Р	36
				ООО ПКБ ЭКСПЕРТ	

Фасад 1-4 маркировка нащельников

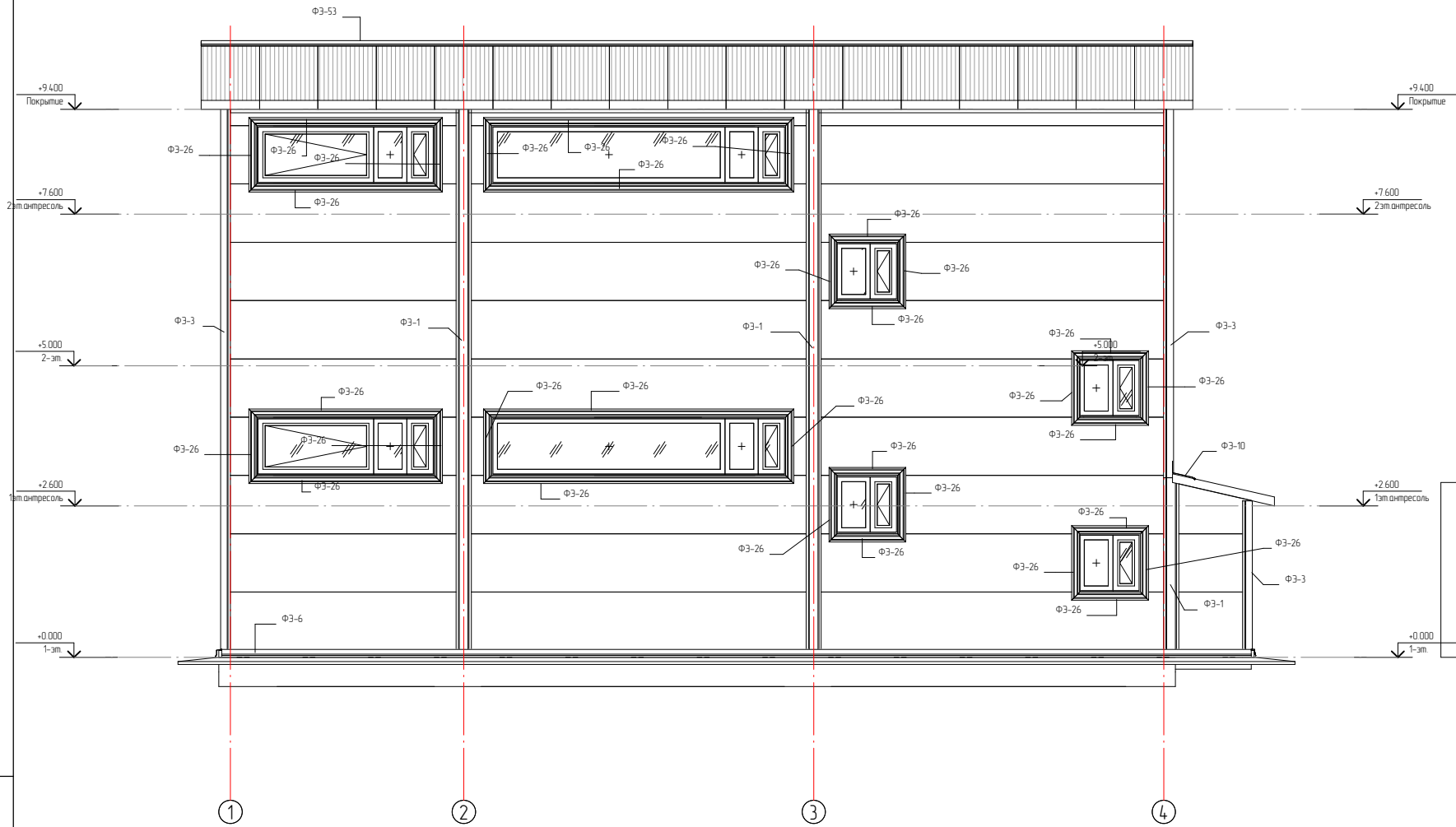

Изд. №	Взам. изд. №
Лист	
Дата	
Изд. №	

						95-01/19-AP			
						Административно-бытовой корпус "ПК Славянская трапеза" по адресу: Московская обл./Люберецкий р-н., пос.Томилino, мкр.Птицефабрика, Рязанское ш.			
Изм.	Колуч.	Лист	№Фак	Подпись	Дата	Архитектурные решения	Стация	Лист	Листов
Разработ	Герасимова			08/20/19			Р	37	
Проверил	Долыденко								
Рук. группы									
Гл. спец.						Фасад 1-4 маркировка нащельников	ООО ПКБ ЭКСПЕРТ		
Н.контр.оль									
ГИП	Долыденко								

Фасад А-Г маркировка нащельников

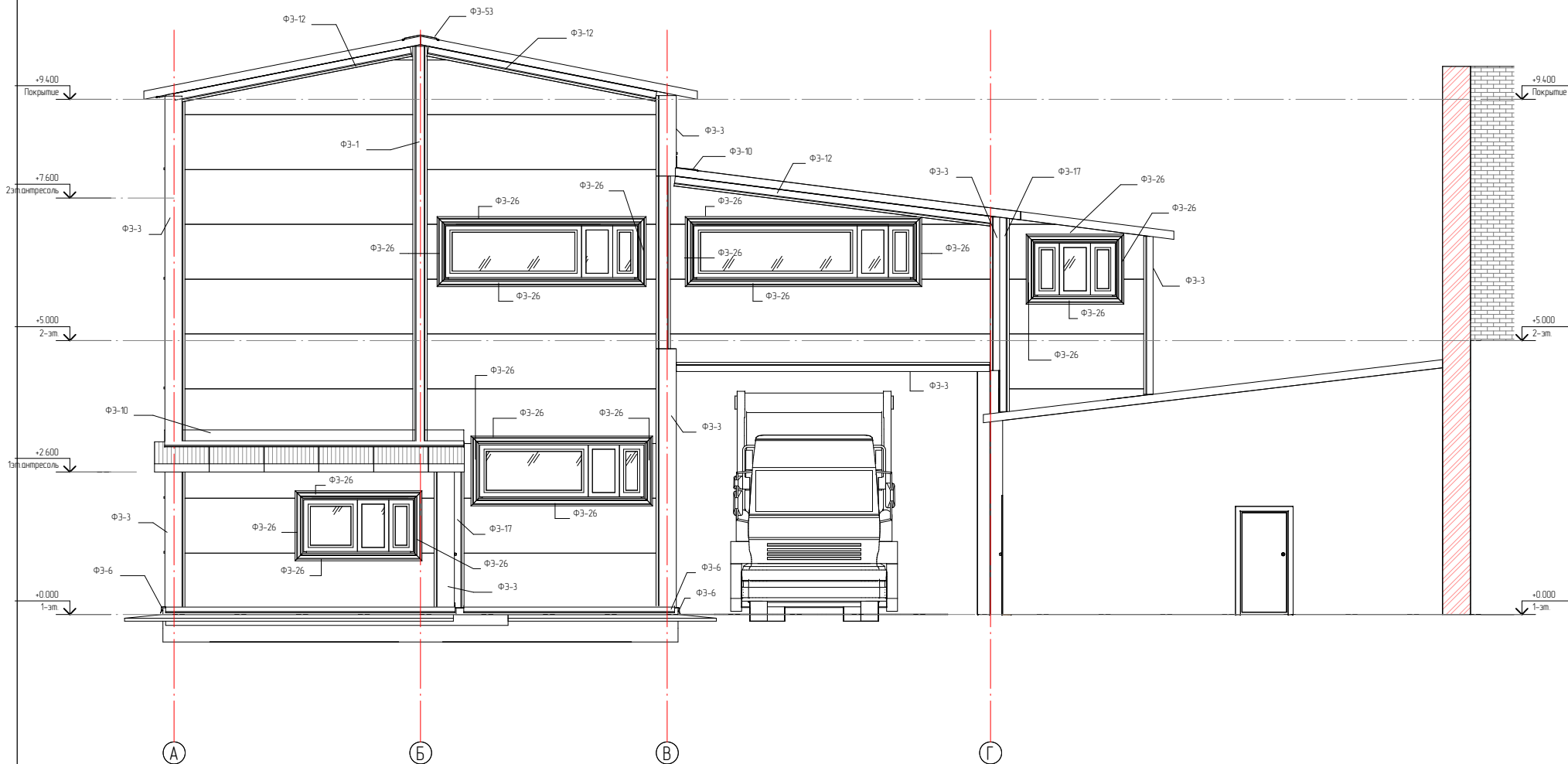

Изд. № плана	Взам. шифр №
План. и дата	
Изд. № поэта	

Шифр проекта стадии П					
Имя проекта стадии П					
Изм.	Колучи	Лист	№Фак	Подпись	Дата
Разработ	Герасимова				08/20/19
Проверил	Долбенева				
Рук. группы					
Гл. спец.					
Н.контр.ль					
ГИП	Долбенева				
Фасад А-Г маркировка нащельников				Страница	Лист
				П	38
ООО ПКБ ЭКСПЕРТ					

Фасад Г-А маркировка нащельников

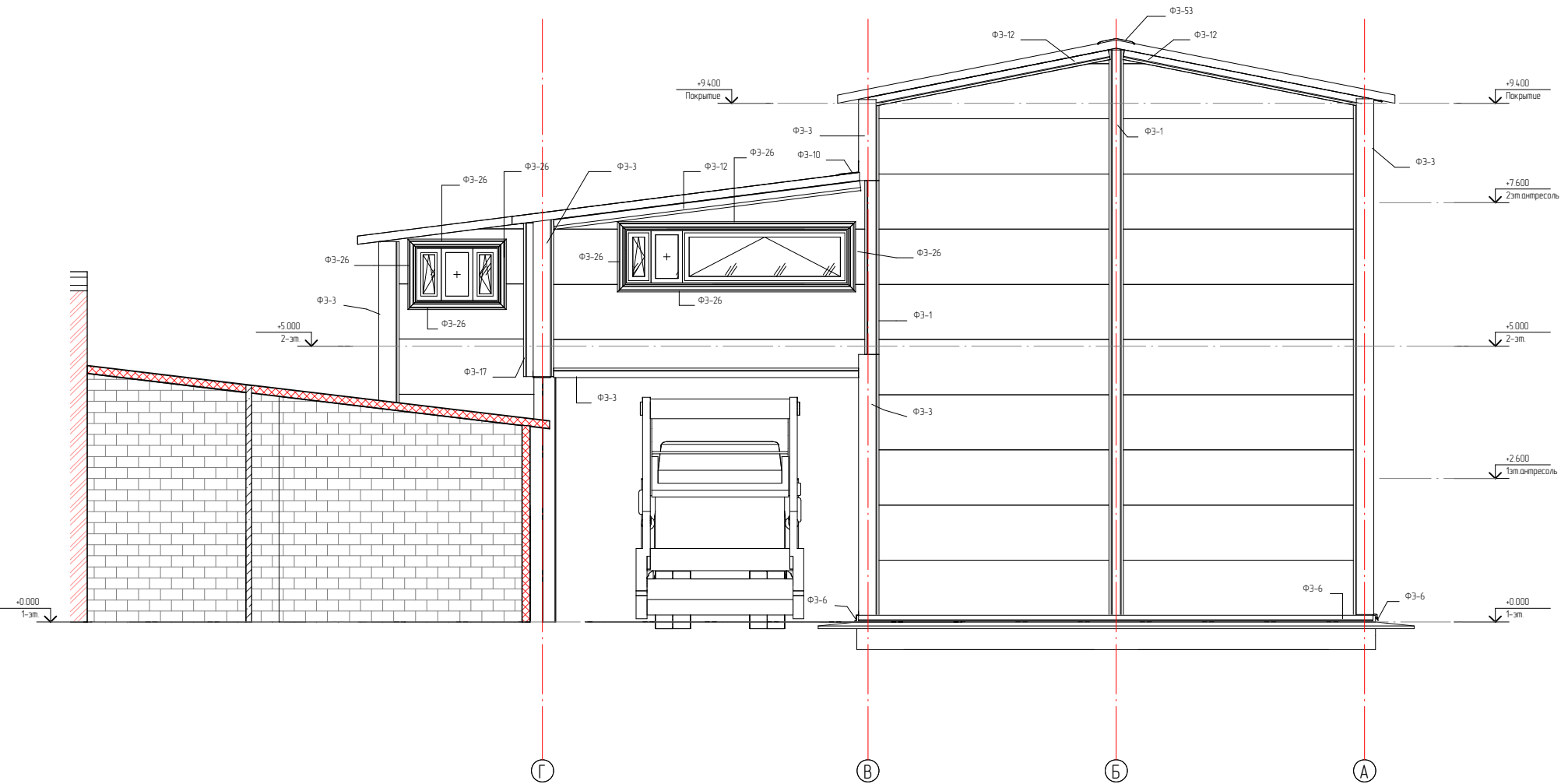

Изд. №	Изд. №	Изд. №	Изд. №
Изд. №	Изд. №	Изд. №	Изд. №
Изд. №	Изд. №	Изд. №	Изд. №
Изд. №	Изд. №	Изд. №	Изд. №

95-01/19-AP					
Административно-бытовой корпус "ПК Слабянская трапеция" по адресу: Московская обл./Люберецкий р-н., пос.Томилчино, мкр.Птицефабрика, Рязанское ш.					
Изм.	Колучи	Лист	№Фак	Подпись	Дата
Разработ	Герасимова				08/20/19
Проверил	Валденко				
Рук. группы					
Гл. спец.					
Н.контр.ль					
ГИП	Валденко				
Архитектурные решения				Статьи	Лист
Фасад Г-А маркировка нащельников				Р	39
ООО ПКБ ЭКСПЕРТ					

Сечение 10 нащельники

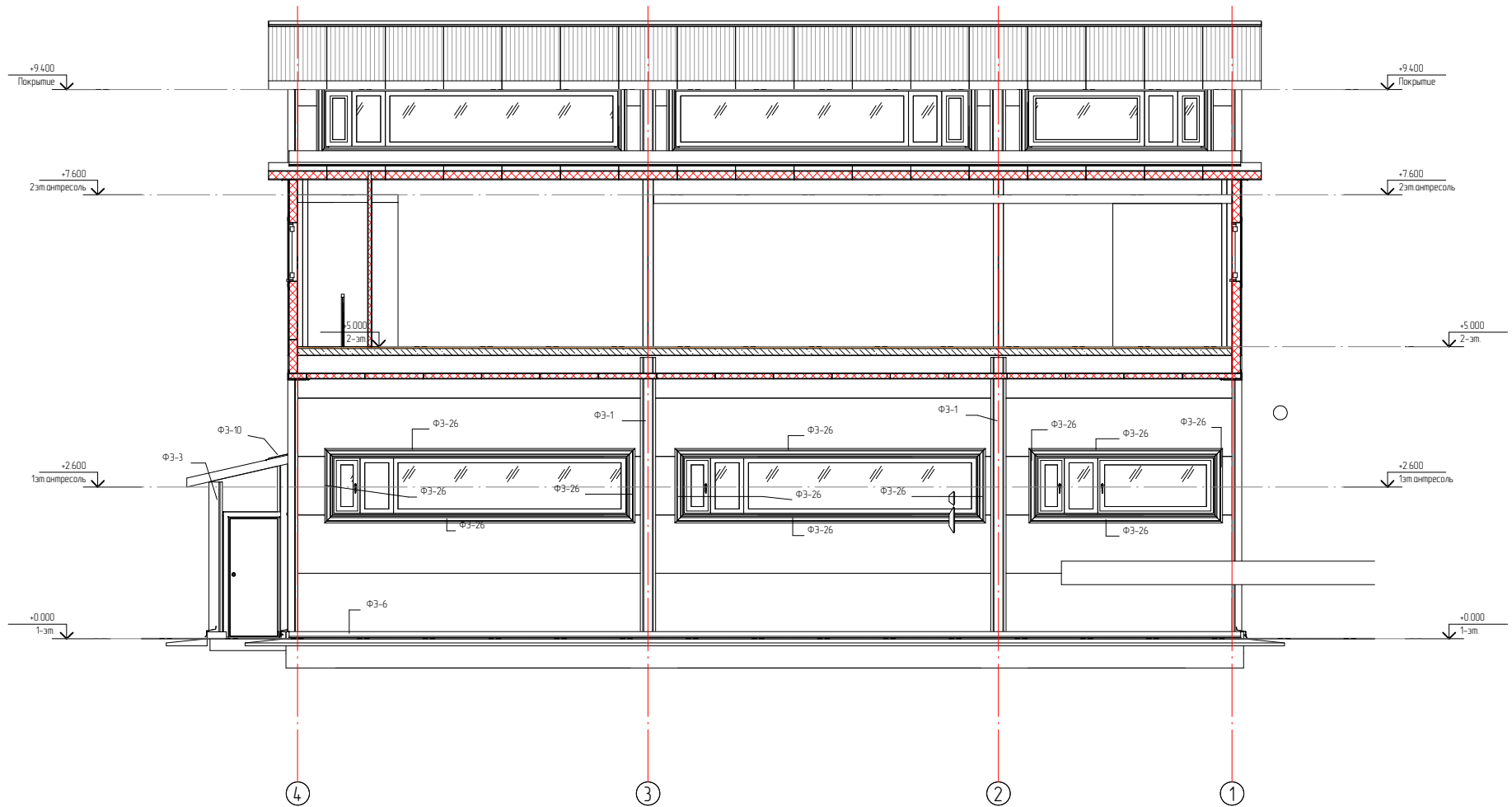

ПрофХолод - Спецификация фасонных элементов R1

Марка	Тип профиля	Обозначение	Наименование	Угол а	Материал	Окраска	Длина, м.п.
Ф3-1	ТЧ 5285-010-77983254-2016	ФЭ 40x21x150x21x40 10-10			Zn	5002	66
Ф3-3	ТЧ 5285-010-77983254-2016	ФЭ 40x21xАхВх21x40 10-10			Zn	5002	67
Ф3-6	ТЧ 5285-010-77983254-2016	ФЭ АхВх80x30 10-0			Zn	9003	52
Ф3-10	ТЧ 5285-010-77983254-2016	ФЭ 200x350x21x40 10-10		96°	Zn	5002	16
Ф3-10	ТЧ 5285-010-77983254-2016	ФЭ 200x350x21x40 10-10		103°	Zn	5002	5
Ф3-12	ТЧ 5285-010-77983254-2016	ФЭ 80x120x21x40 10-10		79°	Zn	5002	16
Ф3-12	ТЧ 5285-010-77983254-2016	ФЭ 80x120x21x40 10-10		84°	Zn	5002	29
Ф3-17	ТЧ 5285-010-77983254-2016	ФЭ 40x21x120x120x21x40 10-10			Zn	5002	9
Ф3-26	ТЧ 5285-010-77983254-2016	ФЭ 30x20x50x20x30 10-10			Zn	5002	196
Ф3-53	ТЧ 5285-010-77983254-2016	ФЭ 50x21x300x300x21x50 10-10		158°	Zn	5002	17

95-01/19-AP					
Административно-выбываи корпус "ПК Слабянская трапеза" по адресу: Московская обл./Люберецкий р-н., пос.Томилино, мкр.Птицефабрика, Рязанское ш.					
Изм.	Колучи	Лист	№док	Подпись	Дата
Разработ	Герасимова				08/20/19
Проверил	Долыденко				
Рис. группы					
Гл. спец.					
Н.контр.оль					
ГИП	Долыденко				
Архитектурные решения				Стация	Лист
Фасад 4-1 маркировки нащельников				P	40
				000 ПКБ ЭКСПЕРТ	

Окно 01

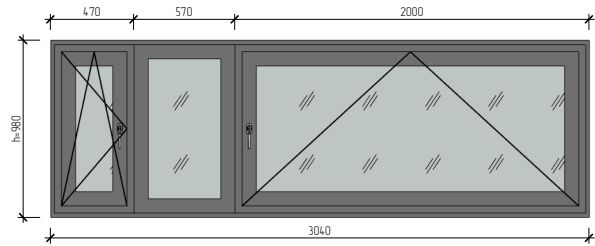

Окно 05

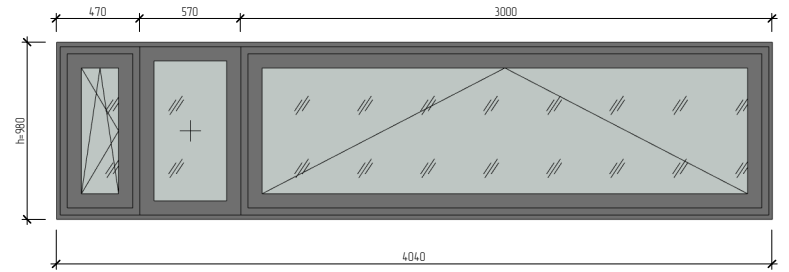

Окно 02

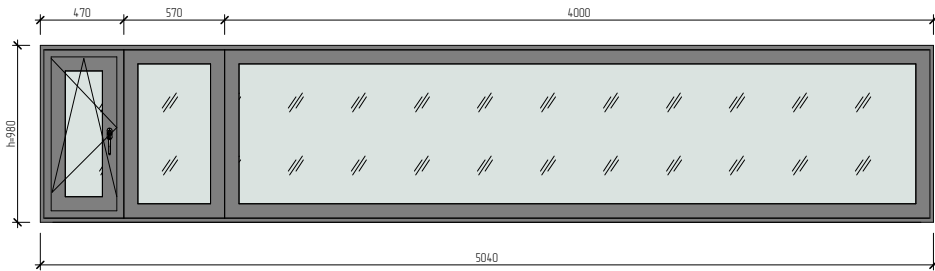

Окно 07

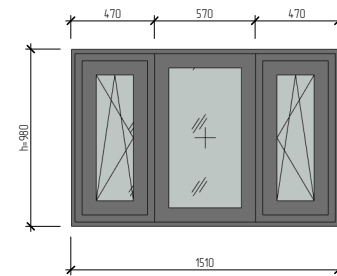

Окно 04

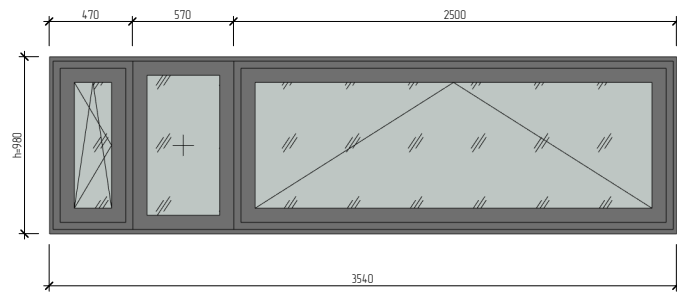

Окно 03

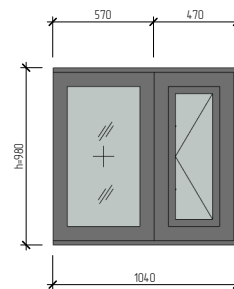

Окно 08

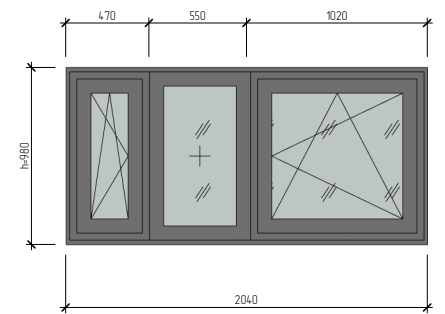

Изд. №	Изд. №
Изд. №	Изд. №
Изд. №	Изд. №

						95-01/19-AP			
						Административно-высотный корпус "ПК Слабянская трапеzia" по адресу: Московская обл./Люберецкий р-н., пос.Томилкино, мкр.Птицефабрика, Рязанское ш.			
Изм.	Колучи	Лист	№Док	Подпись	Дата	Архитектурные решения	Статья	Лист	Листов
Разработ	Герасимова				08/20/19		Р	41	
Проверил	Валденко								
Рис. группа									
Гл. спец.									
Н.контр.						Окна	ООО ПКБ ЭКСПЕРТ		
ГИП	Валденко								

1
25

2
25

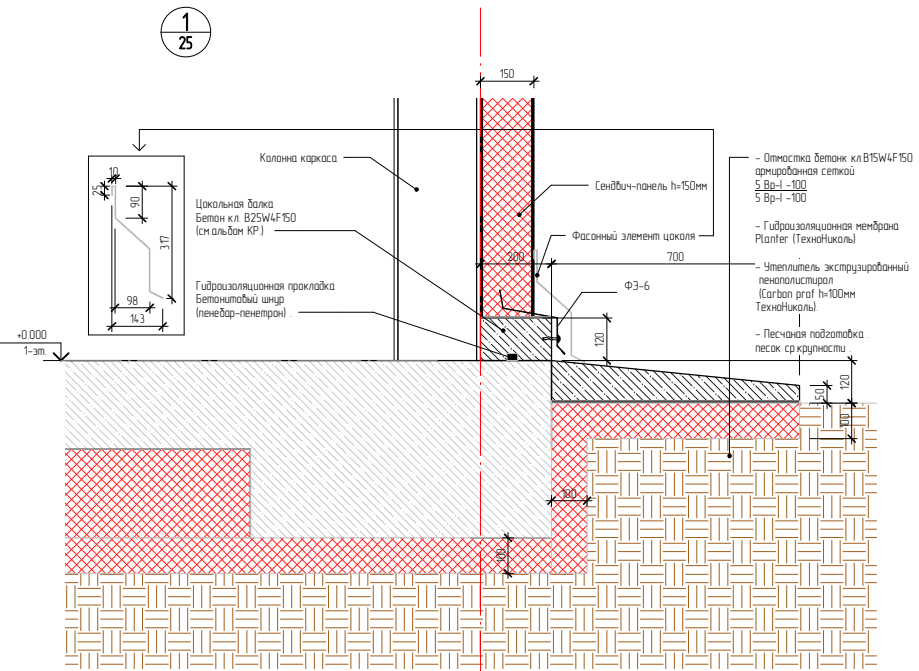
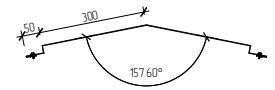

- Опалубка бетон кл В15W4F150 армированная сеткой 5 Вр-I -100 5 Вр-I -100
- Гидроизоляционная мембрана Piplatex (Технониколь)
- Утеплитель экструзированный пенополистирол (Carbol prof h=100мм Технониколь)
- Песчаная подготовка песок с округлостью

Б

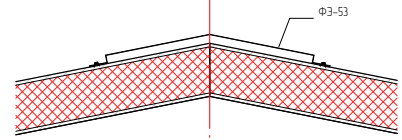

Прогоны на узле 2 условно не показаны

6
28

4
27

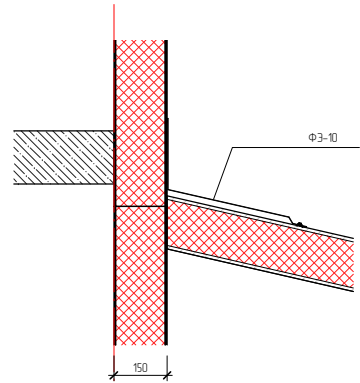
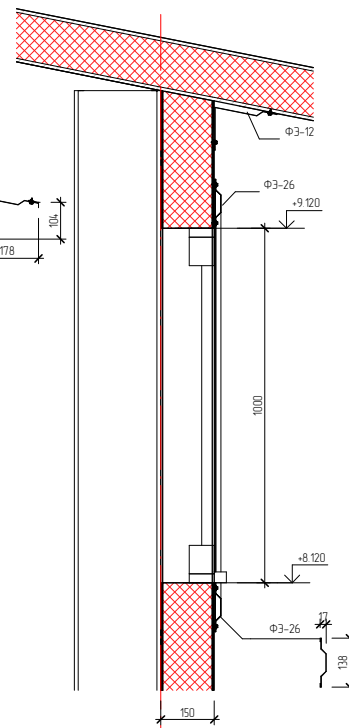
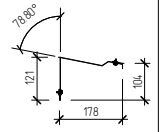
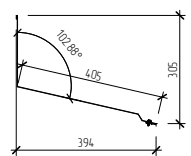

4

9
17

1

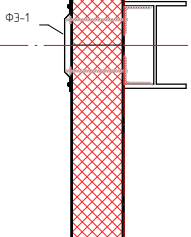
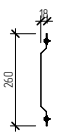

Б

Примечание
Узлы 3,5,7,8 - отсутствуют

95-01/19-AP

Административно-бытовой корпус "ПК Славянская трапеза" по адресу: Московская обл./Люберецкий р-н., пос.Томшино, мкр.Птицефабрика, Рязанское ш.

Изм.	Колучи	Лист	№рек	Подпись	Дата
Разработ	Герасимова				08/21/19
Проверил	Волынец				
Рук. группы					
Гл. спец.					
Н.контр.					
ГИП	Волынец				

Стация	Лист	Листов
Р	42	

Узлы 1,2,4,6,9

ООО ПКБ ЭКСПЕРТ