

ДИЗАЙН-ПРОЕКТ

рабочий проект

объект

общая площадь (без подвала)
до/после перепланировки:

адрес:

авторы проекта:

Москва

магазин велосипедов



323 кв.м / 486 кв.м

Москва, Волоколамское шоссе, 13

Ольга Дедюля (эскизный проект, визуализации, авторский надзор)

www.behance.net/olgadedulya

vibestudio.ru

+7 926 3753588

Инна Вострикова (рабочий проект)

www.behance.net/inna-vostrikova

+7 905 5349246

июль, 2016

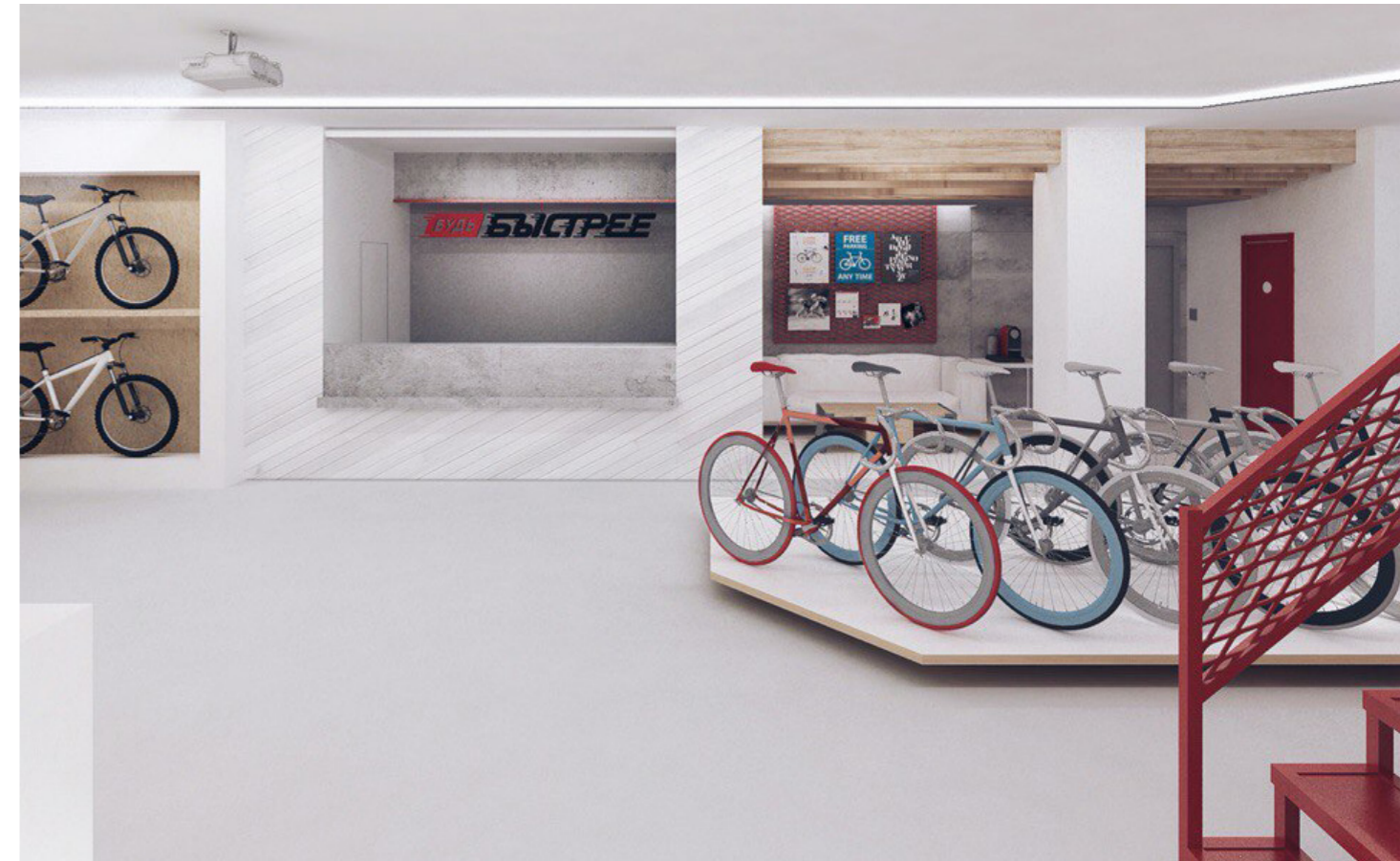
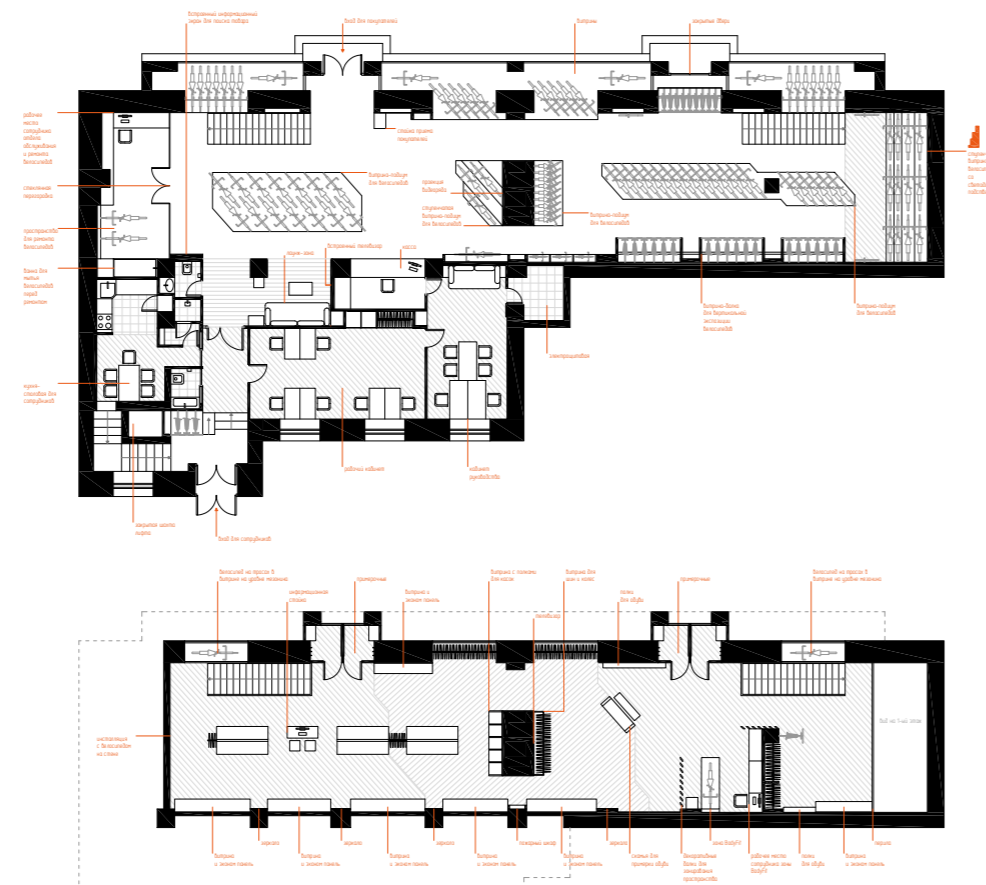

содержание:

лист	1-ый этаж	лист	мезонин
2	обмерочный план		
3	план после перепланировки, с мебелью и оборудованием	4	план после перепланировки, с мебелью и оборудованием
5	план после перепланировки, с мебелью и размерами	6	план после перепланировки, с мебелью и размерами
7	план зонирования пространств	8	план зонирования пространств
9	план циркуляции	10	план циркуляции
11	план после перепланировки, с экспликацией помещений	12	план после перепланировки, с экспликацией помещений
13	план после перепланировки	14	план после перепланировки
15	план демонтируемых стен	16	план демонтируемых стен
17	план возводимых стен	18	план возводимых стен
19	план привязки сантехнического оборудования		
20	план заполнения дверных проемов	21	план заполнения дверных проемов
22	план напольных покрытий	23	план напольных покрытий
24	план отделки стен	26	план отделки стен
25	план отделки стен – цвета краски	27	план отделки стен – цвета краски
28	секция 1 – отделка стен	29	секция 2 – отделка стен
30	план потолков	31	план потолков
32	план освещения	33	план освещения
34	план привязки выключателей	35	план привязки выключателей
36	план электрики	37	план электрики
38	план нумерации разверток стен		
39	развертки стен кухни и санузлов – раскладка плитки		
40-43, 47	визуализации интерьеров после перепланировки	44-46	визуализации интерьеров после перепланировки
	приложение 1: фотографии объекта до перепланировки		
	приложение 2: конструктивы мебели		

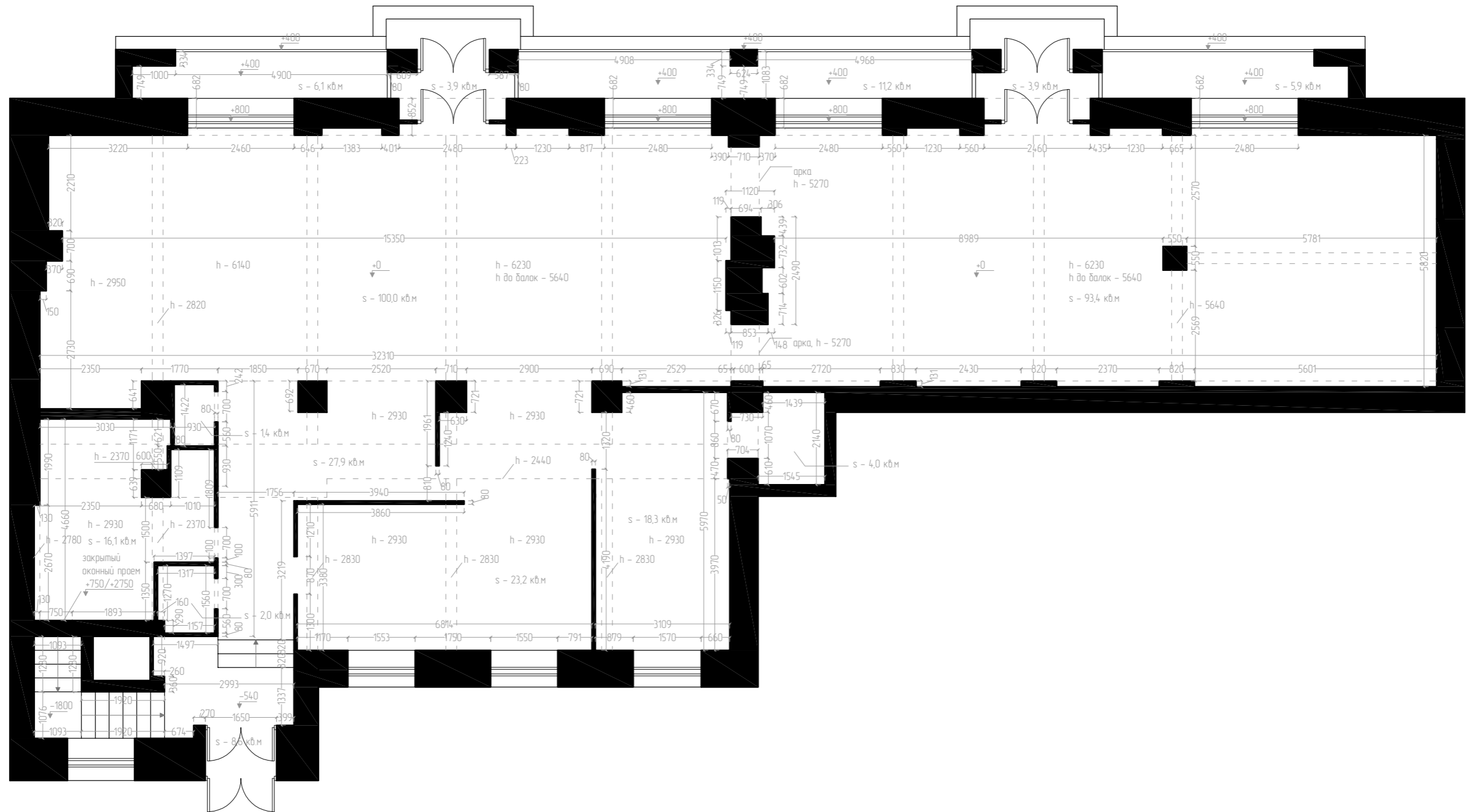

итого общая площадь
(без подвала)
до перепланировки

323 кв.м

Дизайн-проект магазина велосипедов BE FASTER по адресу: Москва, Волоколамское ш, 13

подготовил	дата	стадия	лист	листов
Вострикова И.	31.07.2016	РП	2	47
(по обмерам и дизайн-эскизам Дедюля О.)				

Обмерочный план

масштаб
1:100

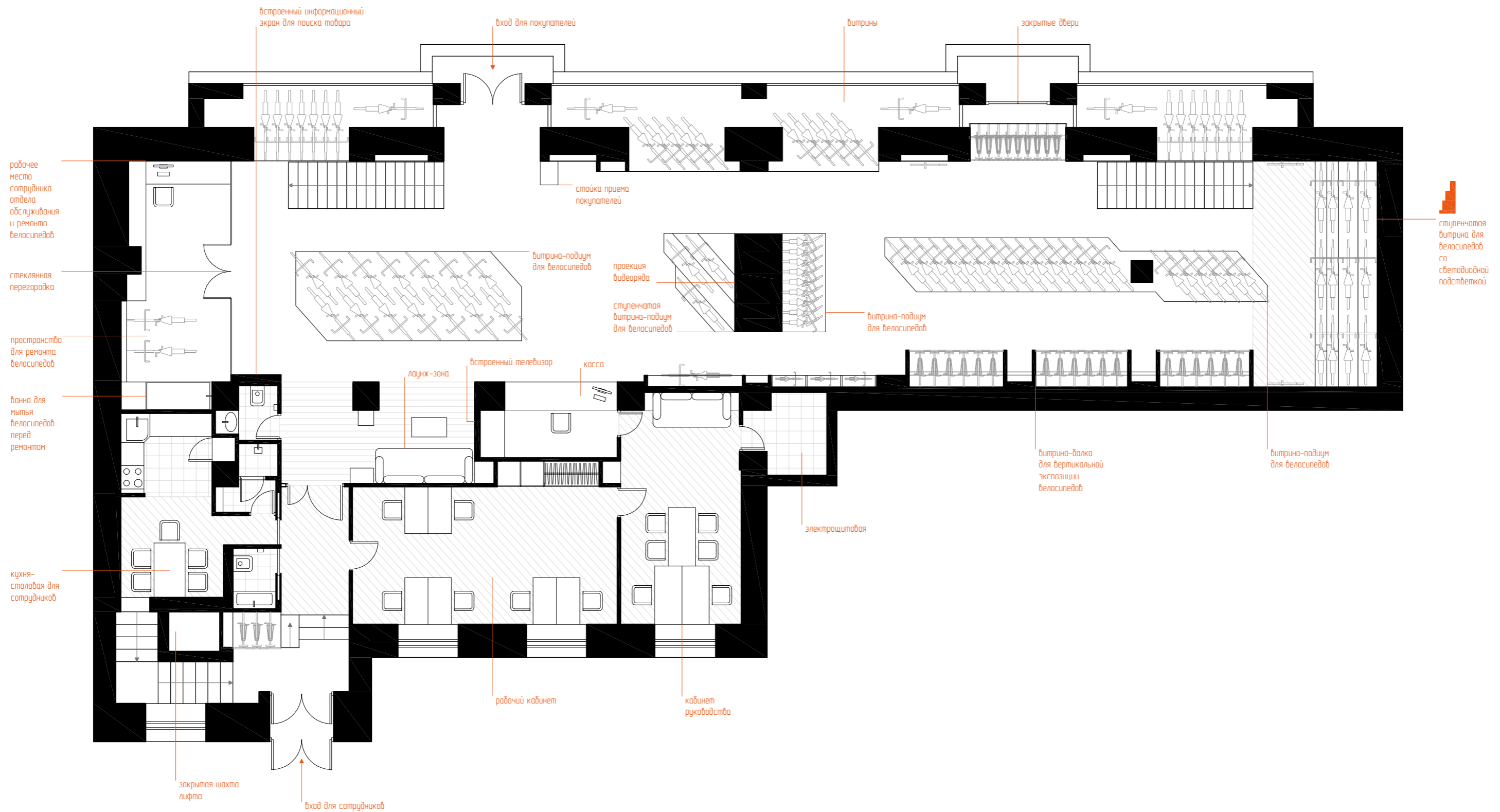

Дизайн-проект магазина велосипедов BE FASTER по адресу: Москва, Волоколамское ш, 13

подготовил	дата	стадия	лист	листов
Вострикова И.	31.07.2016	РП	3	47

(по обмерам и дизайн-эскизам Дедюля О.)

План 1-ого этажа после перепланировки, с мебелью и оборудованием

масштаб
1 : 100

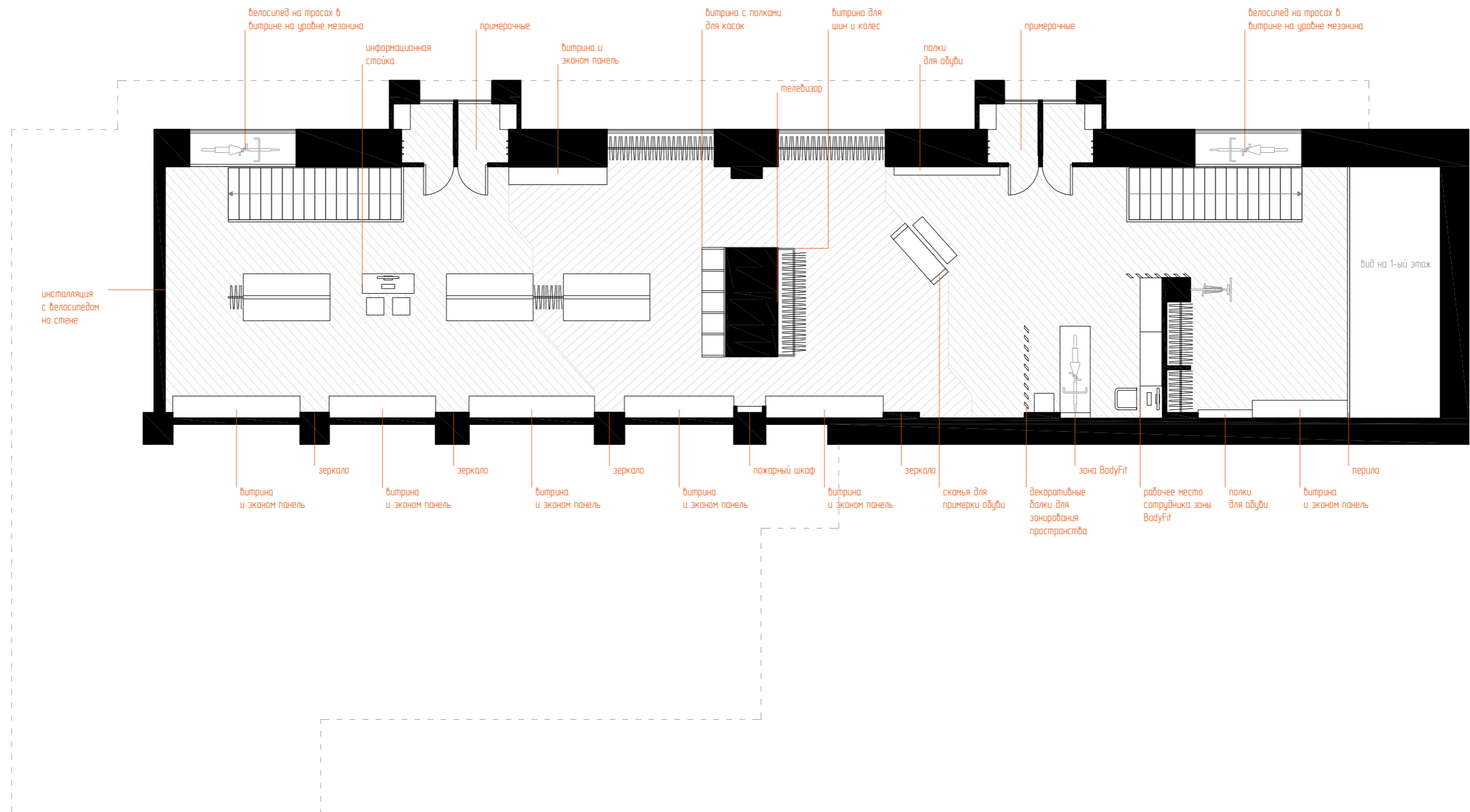

Дизайн-проект магазина велосипедов BE FASTER по адресу: Москва, Волоколамское ш, 13

подготовил	дата	стадия	лист	листов
Вострикова И.	31.07.2016	РП	4	47
(по обмерам и дизайн-эскизам Дедюля О.)				

План мезонина после перепланировки, с мебелью и оборудованием

масштаб

1 : 100

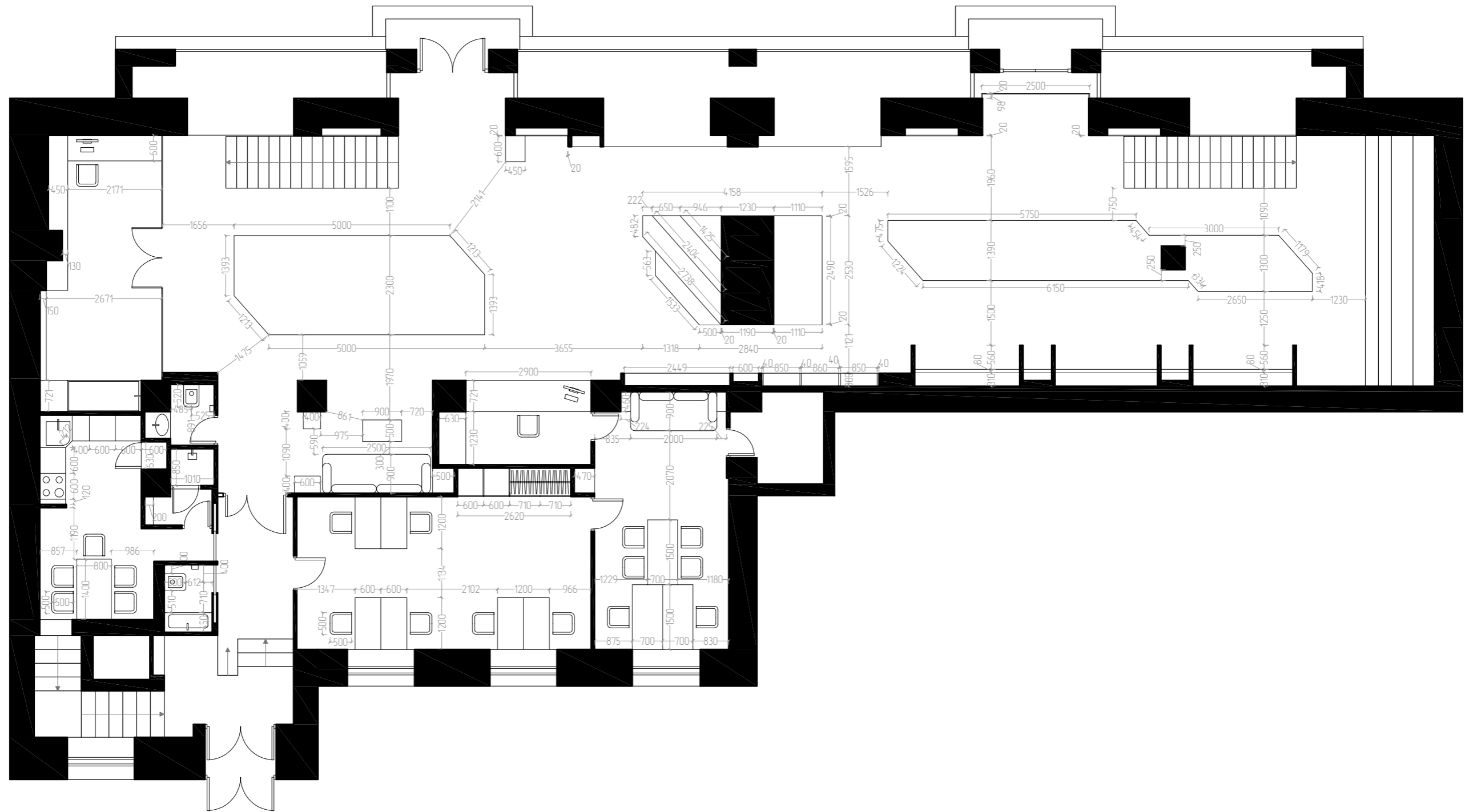

Дизайн-проект магазина велосипедов BE FASTER по адресу: Москва, Волоколамское ш, 13

подготовил	дата	стадия	лист	листов
Вострикова И.	31.07.2016	РП	5	47
(по обмерам и дизайн-эскизам Дедюля О.)				

План 1-ого этажа после перепланировки, с мебелью и размерами

масштаб

1 : 100

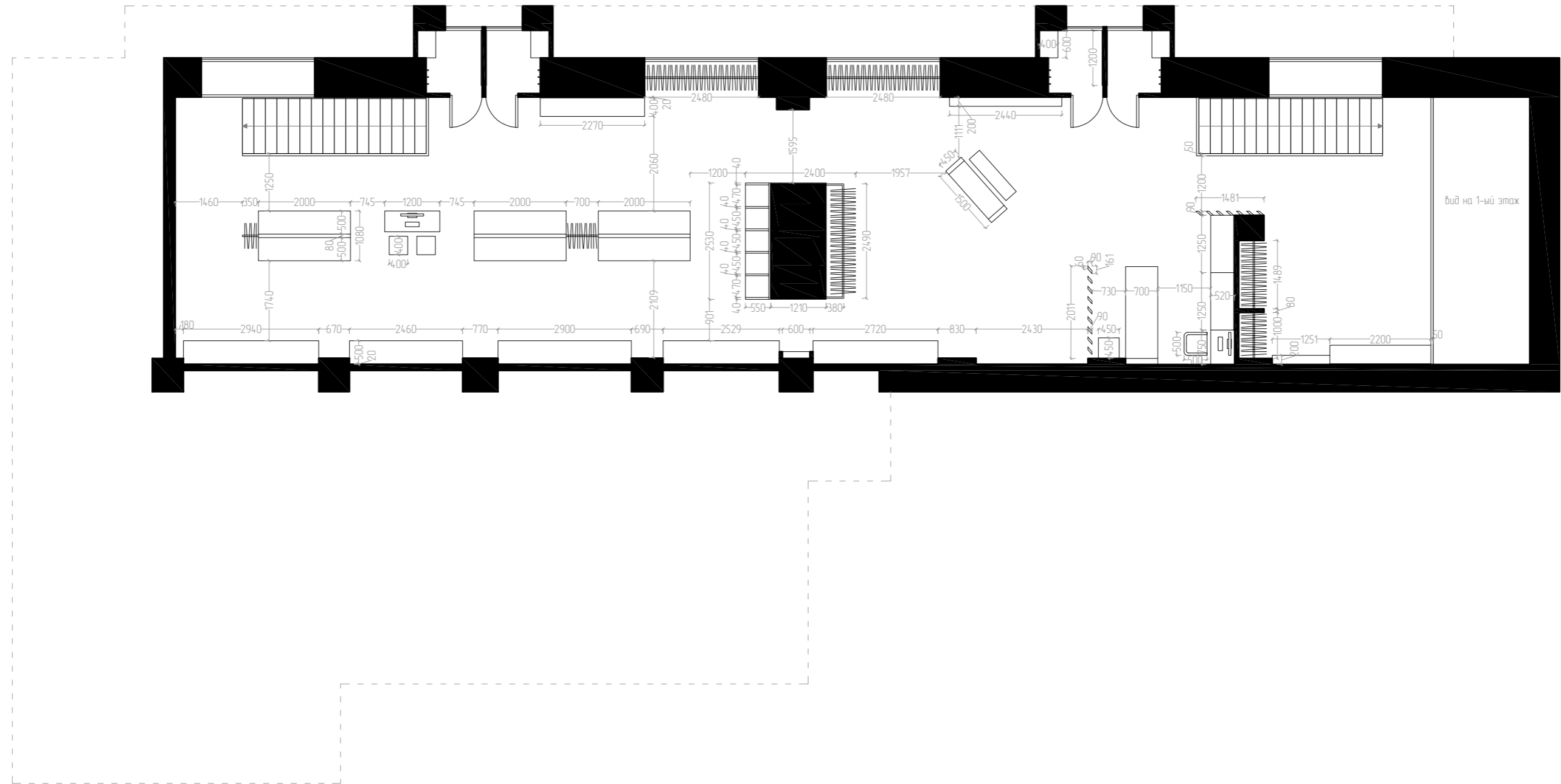

Дизайн-проект магазина велосипедов BE FASTER по адресу: Москва, Волоколамское ш, 13

подготовил	дата	стадия	лист	листов
Вострикова И.	31.07.2016	РП	6	47
(по обмерам и дизайн-эскизам Дедюля О.)				

План мезонина после перепланировки, с мебелью и размерами

масштаб
1 : 100

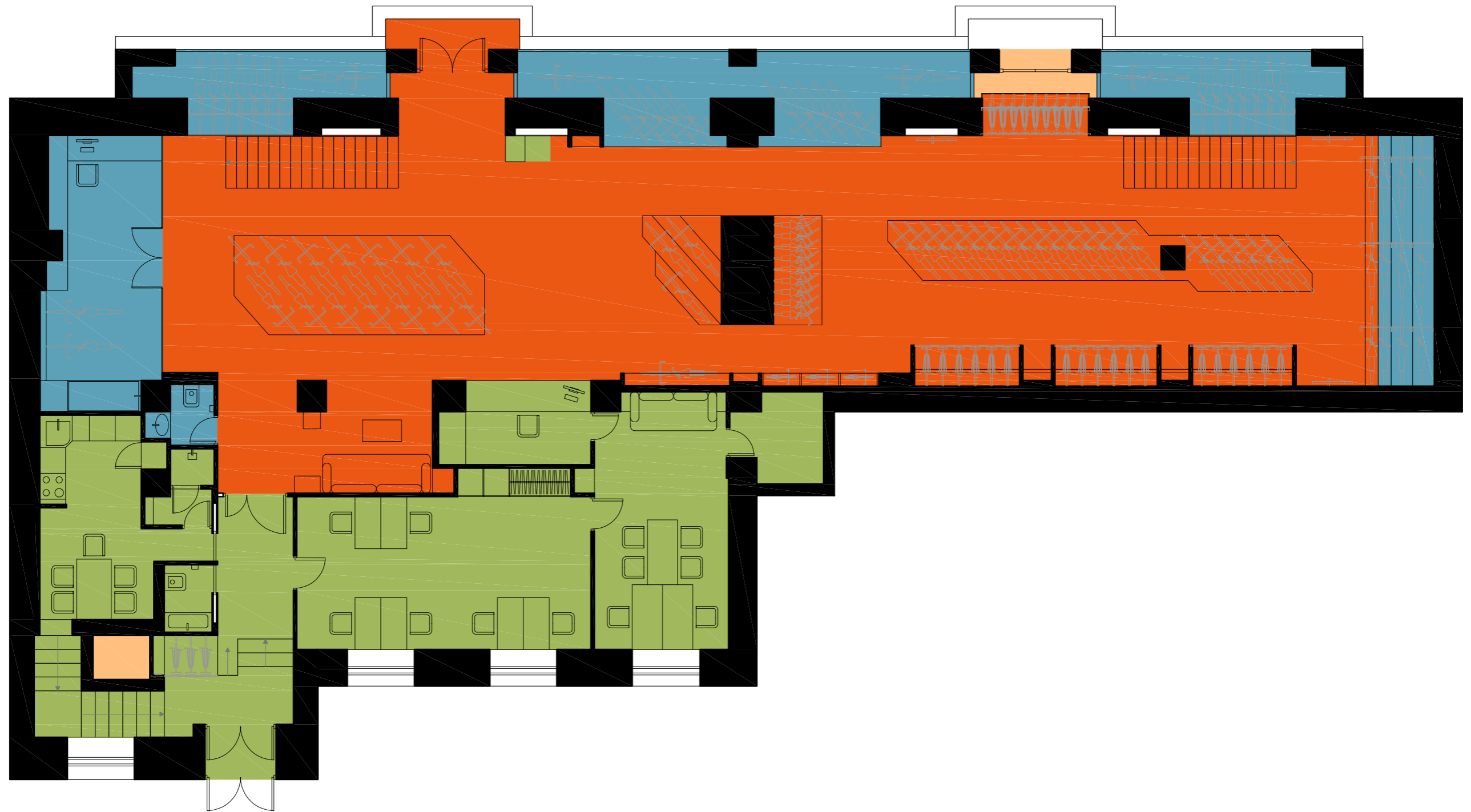

Условные обозначения:

	открытое пространство	178 кв.м
	частично доступное пространство	61 кв.м
	помещения для сотрудников	92 кв.м
	неиспользуемые/недоступные помещения	4 кв.м

Дизайн-проект магазина велосипедов BE FASTER по адресу: Москва, Волоколамское ш, 13

подготовил	дата	стадия	лист	листов
Вострикова И.	31.07.2016	РП	7	47
(по обмерам и дизайн-эскизам Дедюля О.)				

План зонирования пространств 1-ого этажа

масштаб
1 : 100

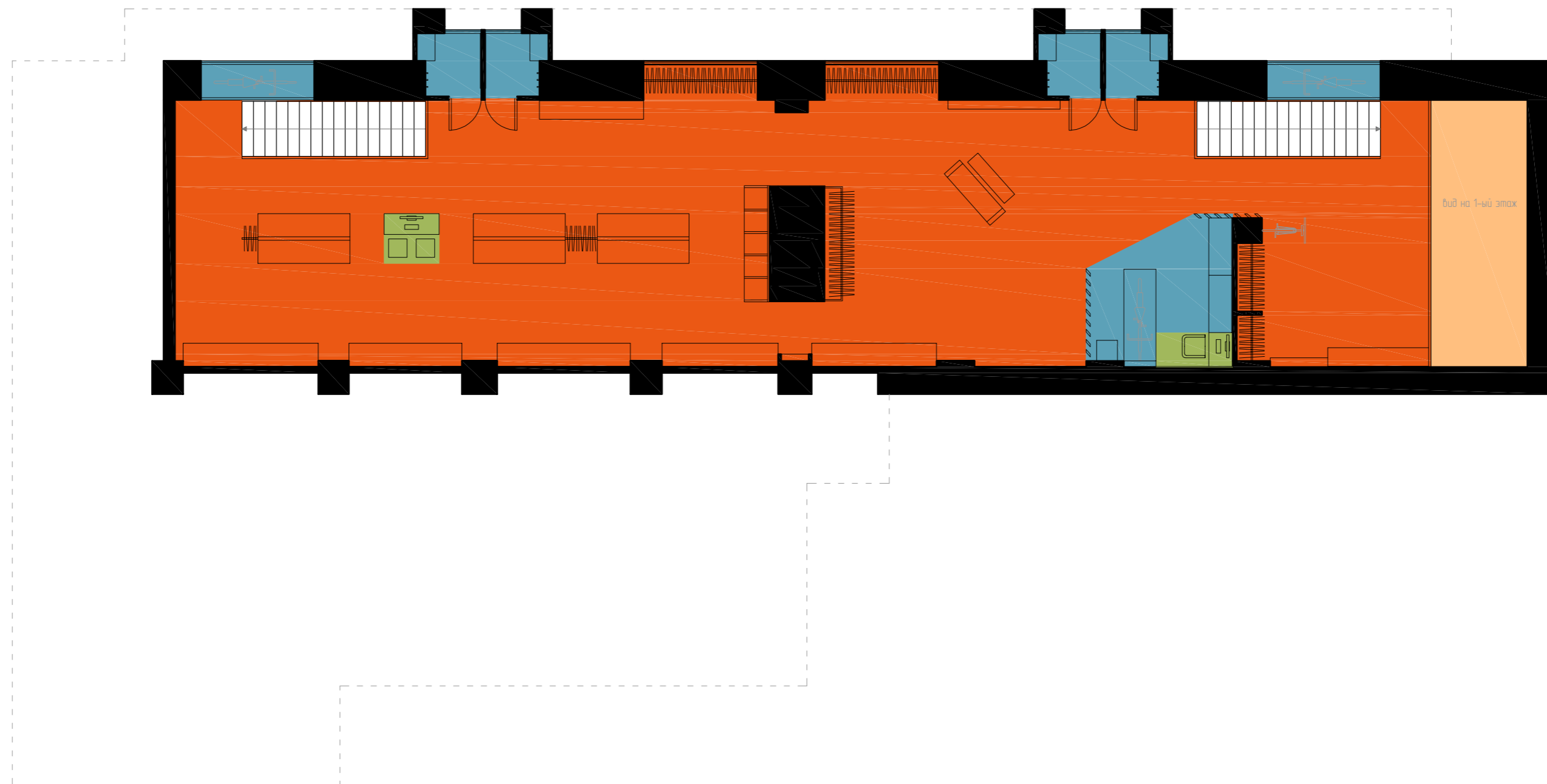

Условные обозначения:

	открытое пространство	139 кв.м
	частично доступное пространство	32 кв.м
	помещения для сотрудников	3 кв.м
	неиспользуемые/недоступные помещения	16 кв.м

Дизайн-проект магазина велосипедов BE FASTER по адресу: Москва, Волоколамское ш, 13

подготовил	дата	стадия	лист	листов
Вострикова И.	31.07.2016	РП	8	47
(по замерам и дизайн-эскизам Дедюля О.)				

План зонирования мезонина

масштаб
1 : 100

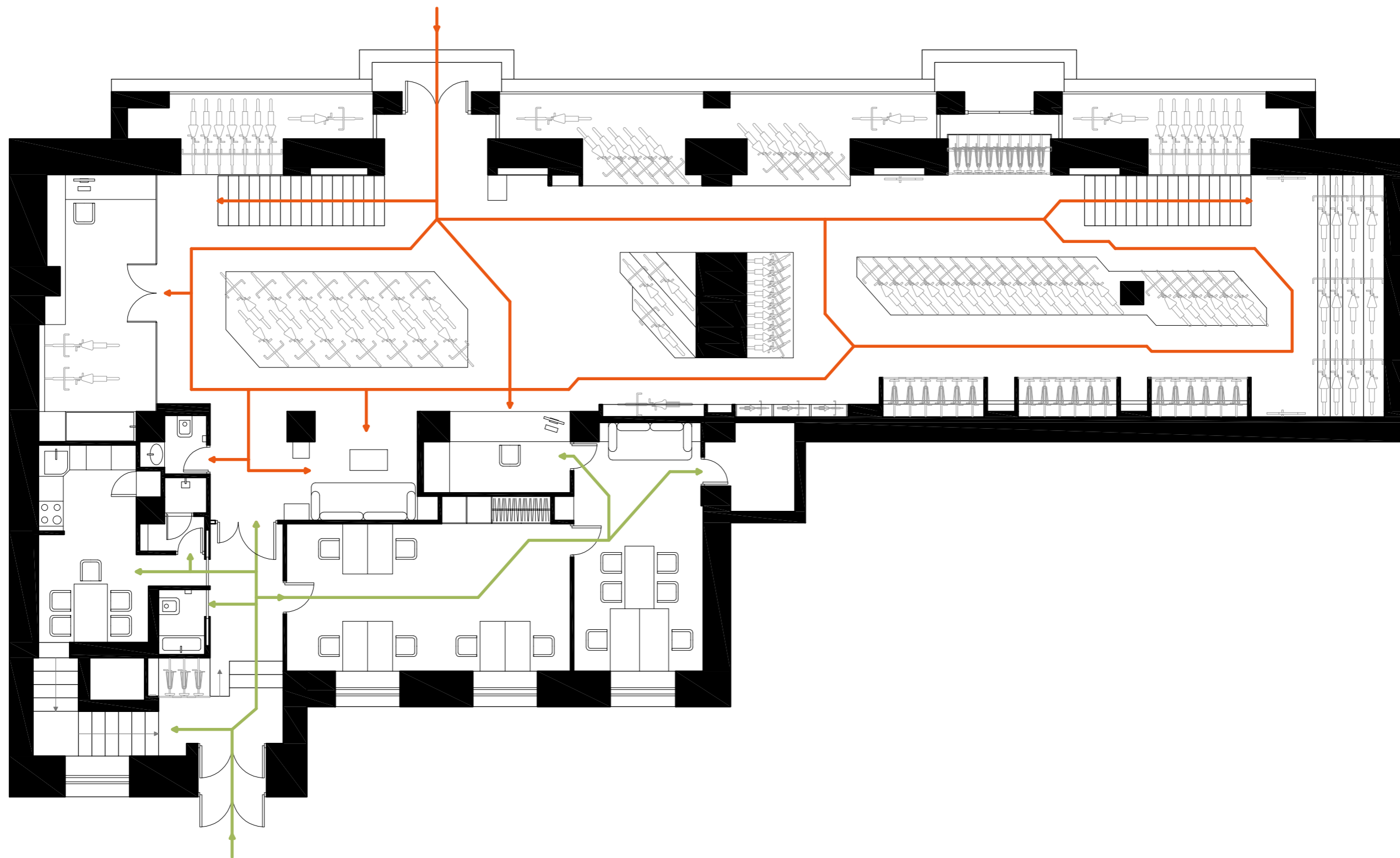

Условные обозначения:

- покупатели
- сотрудники

Дизайн-проект магазина велосипедов BE FASTER по адресу: Москва, Волоколамское ш, 13

подготовил	дата	стадия	лист	листов
Вострикова И.	31.07.2016	РП	9	47
(по обмерам и дизайн-эскизам Дедюля О.)				

План циркуляции - 1-ый этаж

масштаб
1 : 100

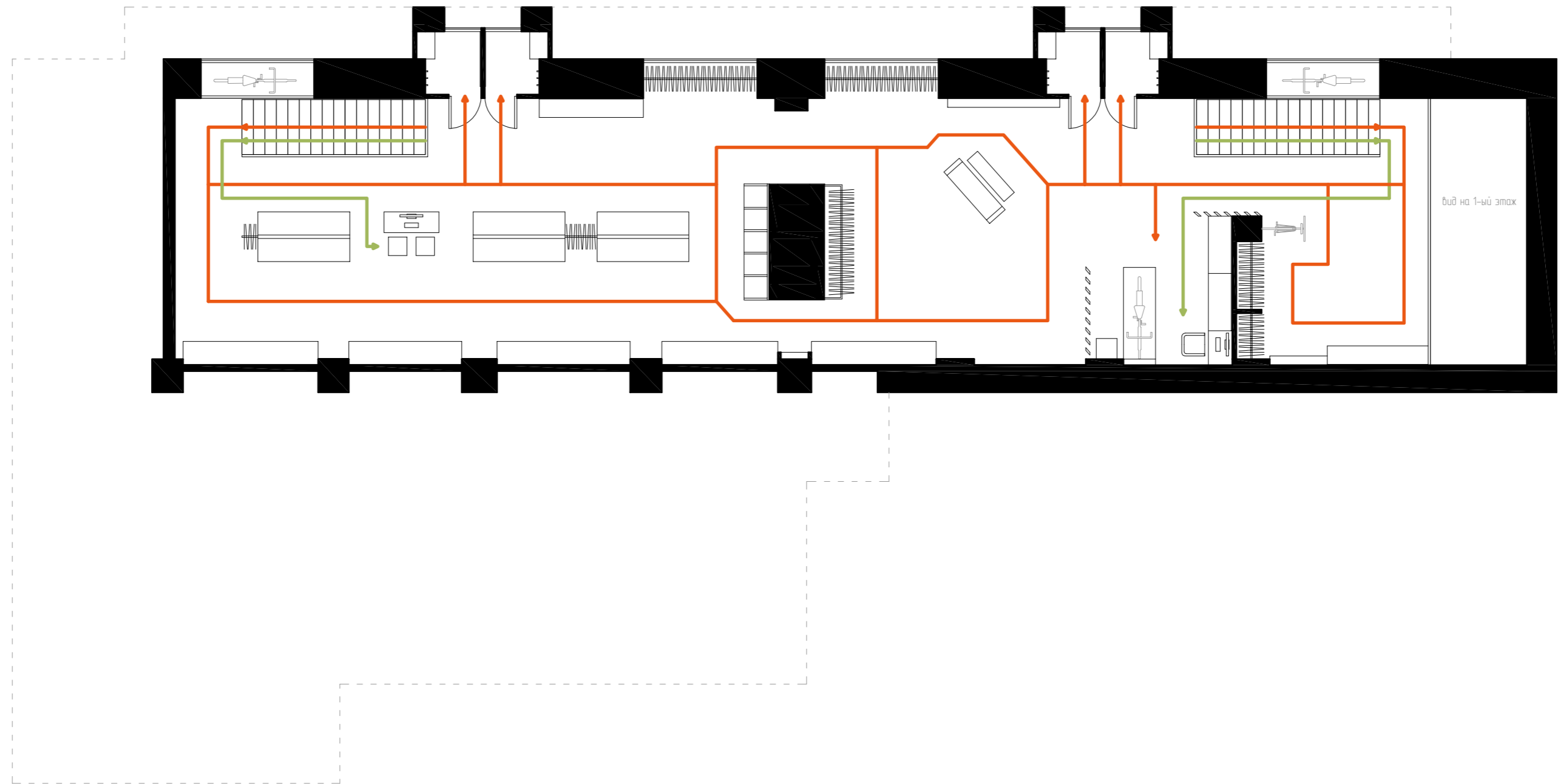

Условные обозначения:

- покупатели
- сотрудники

Дизайн-проект магазина велосипедов BE FASTER по адресу: Москва, Волоколамское ш, 13

подготовил	дата	стадия	лист	листов
Вострикова И.	31.07.2016	РП	10	47

(по замерам и дизайн-эскизам Дедюля О.)

План циркуляции - мезонин

масштаб
1 : 100

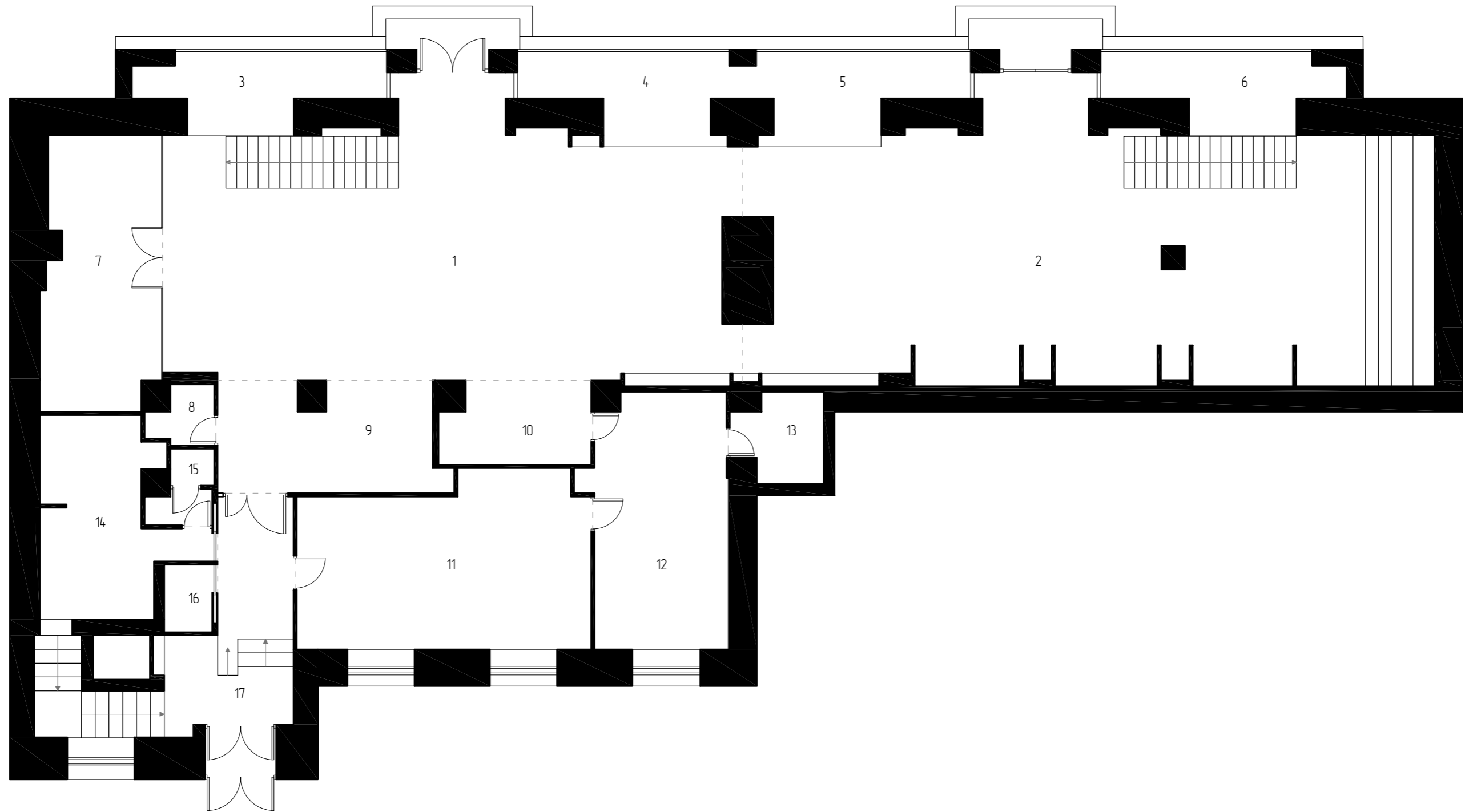

экспликация помещений 1-ого этажа

1	торговый зал 1	78,7 кв.м	11	рабочий кабинет 1	25,9 кв.м	итого общая площадь 1-ого этажа после перепланировки	325 кв.м
2	торговый зал 2	94,0 кв.м	12	рабочий кабинет 2	18,5 кв.м		
3-6	витрины	34,1 кв.м	13	подсобное помещение	4,0 кв.м		
7	мастерская	17,0 кв.м	14	кухня-столовая	13,2 кв.м		
8	санузел для покупателей	1,8 кв.м	15	душевая для сотрудников	2,1 кв.м		
9	зона отдыха	12,8 кв.м	16	санузел для сотрудников	1,8 кв.м		
10	касса	6,5 кв.м	17	входное пространство	14,3 кв.м		

Дизайн-проект магазина велосипедов BE FASTER по адресу: Москва, Волоколамское ш, 13

подготовил	дата	стадия	лист	листов
Вострикова И.	31.07.2016	РП	11	47

(по обмерам и дизайн-эскизам Дедюля О.)

План 1-ого этажа после перепланировки, с экспликацией помещений

масштаб

1 : 100

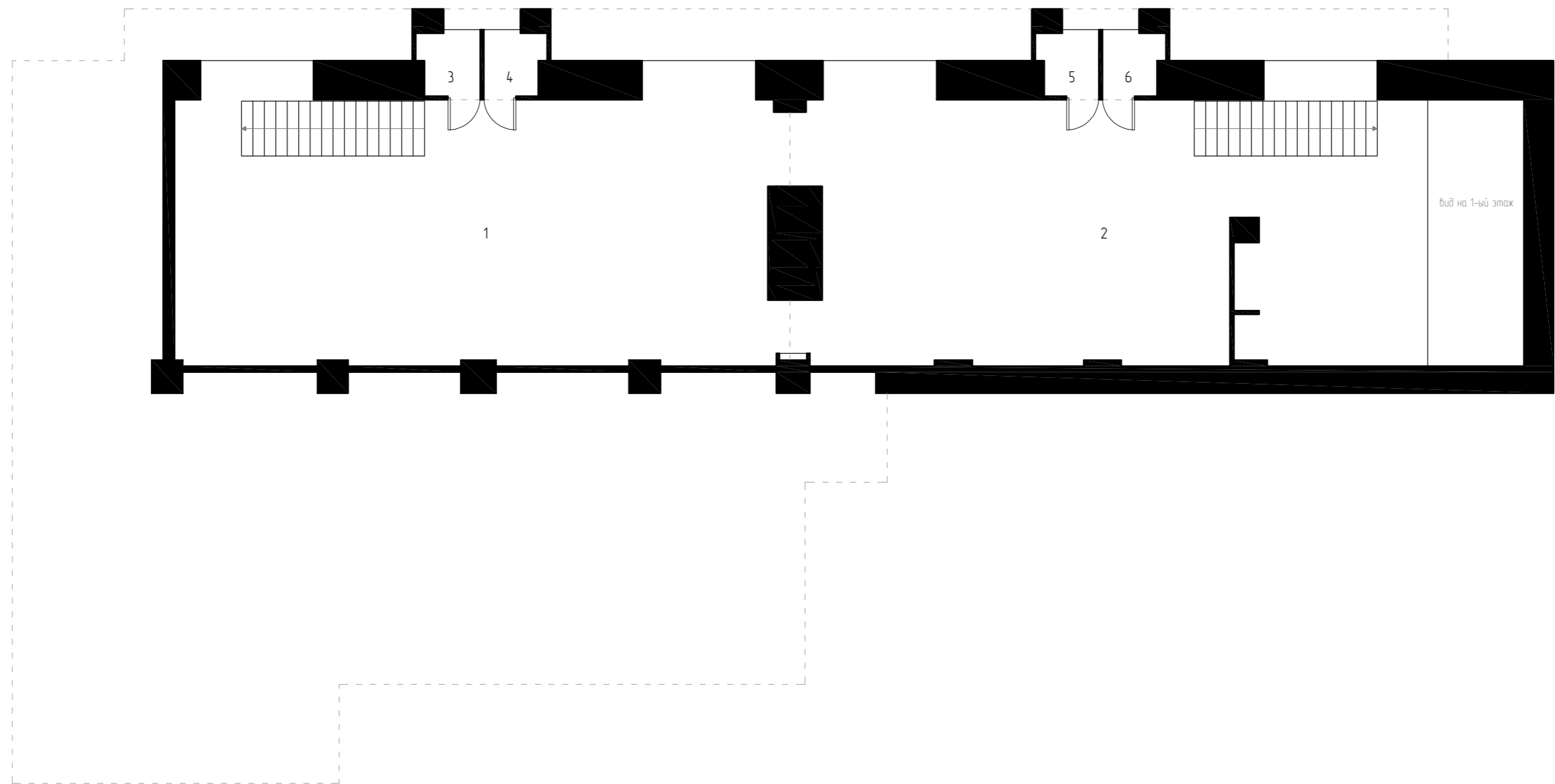

ЭКСПЛИКАЦИЯ ПОМЕЩЕНИЙ МЕЗОНИНА

1	торговый зал 1	75,9 кв.м
2	торговый зал 2	77,5 кв.м
3	примерочная 1	1,8 кв.м
4	примерочная 2	1,8 кв.м
5	примерочная 3	1,8 кв.м
6	примерочная 4	1,8 кв.м

итого	общая площадь мезонина	161 кв.м
-------	------------------------	----------

Дизайн-проект магазина велосипедов BE FASTER по адресу: Москва, Волоколамское ш, 13

подготовил	дата	стадия	лист	листов
Вострикова И.	31.07.2016	РП	12	47
(по обмерам и дизайн-эскизам Дедюля О.)				

План мезонина после перепланировки, с экспликацией помещений

масштаб

1 : 100

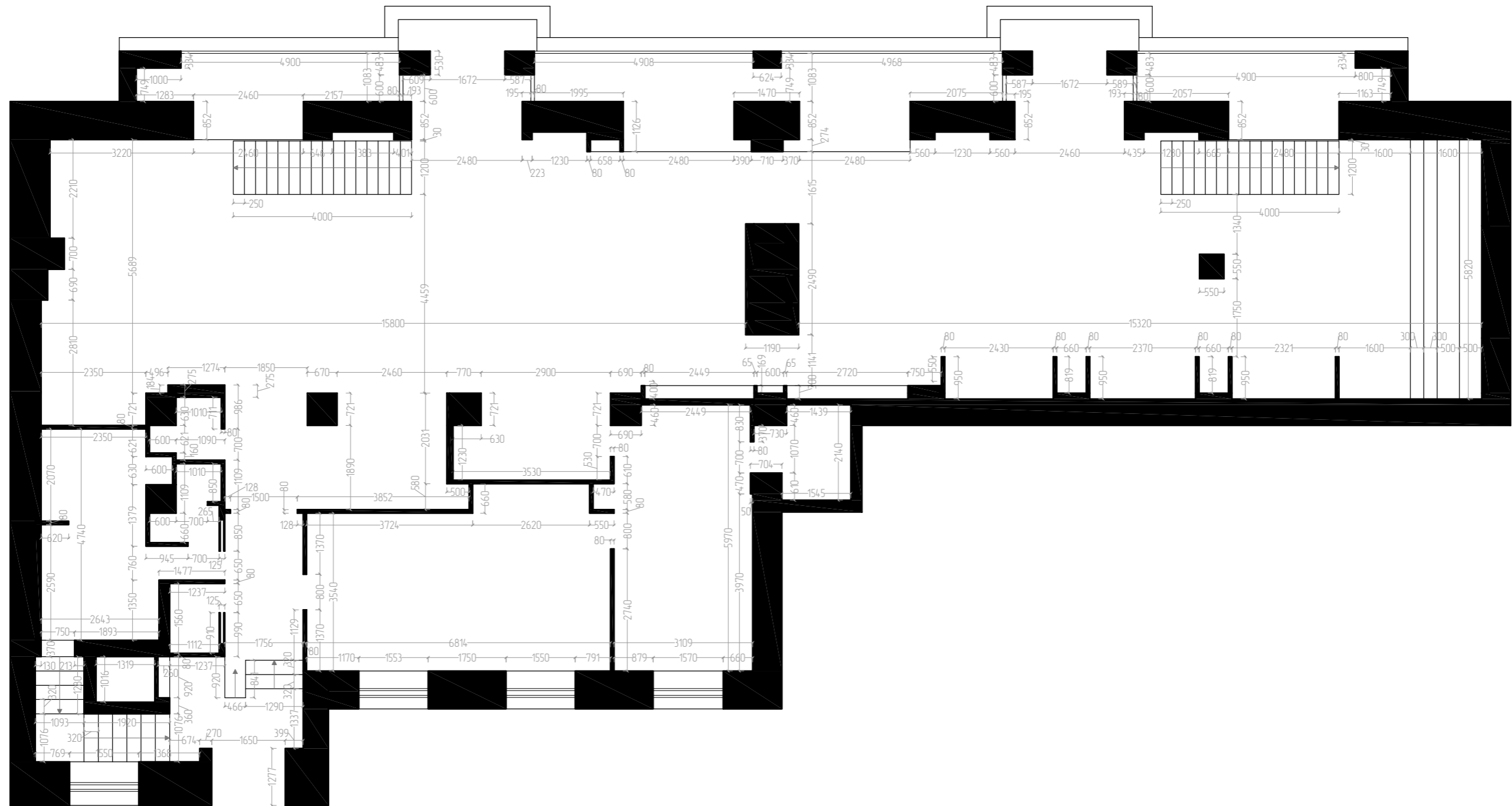

Дизайн-проект магазина велосипедов BE FASTER по адресу: Москва, Волоколамское ш, 13

подготовил	дата	стадия	лист	листов
Вострикова И.	31.07.2016	РП	13	47
(по обмерам и дизайн-эскизам Дедюля О.)				

План 1-ого этажа после перепланировки

масштаб
1:100

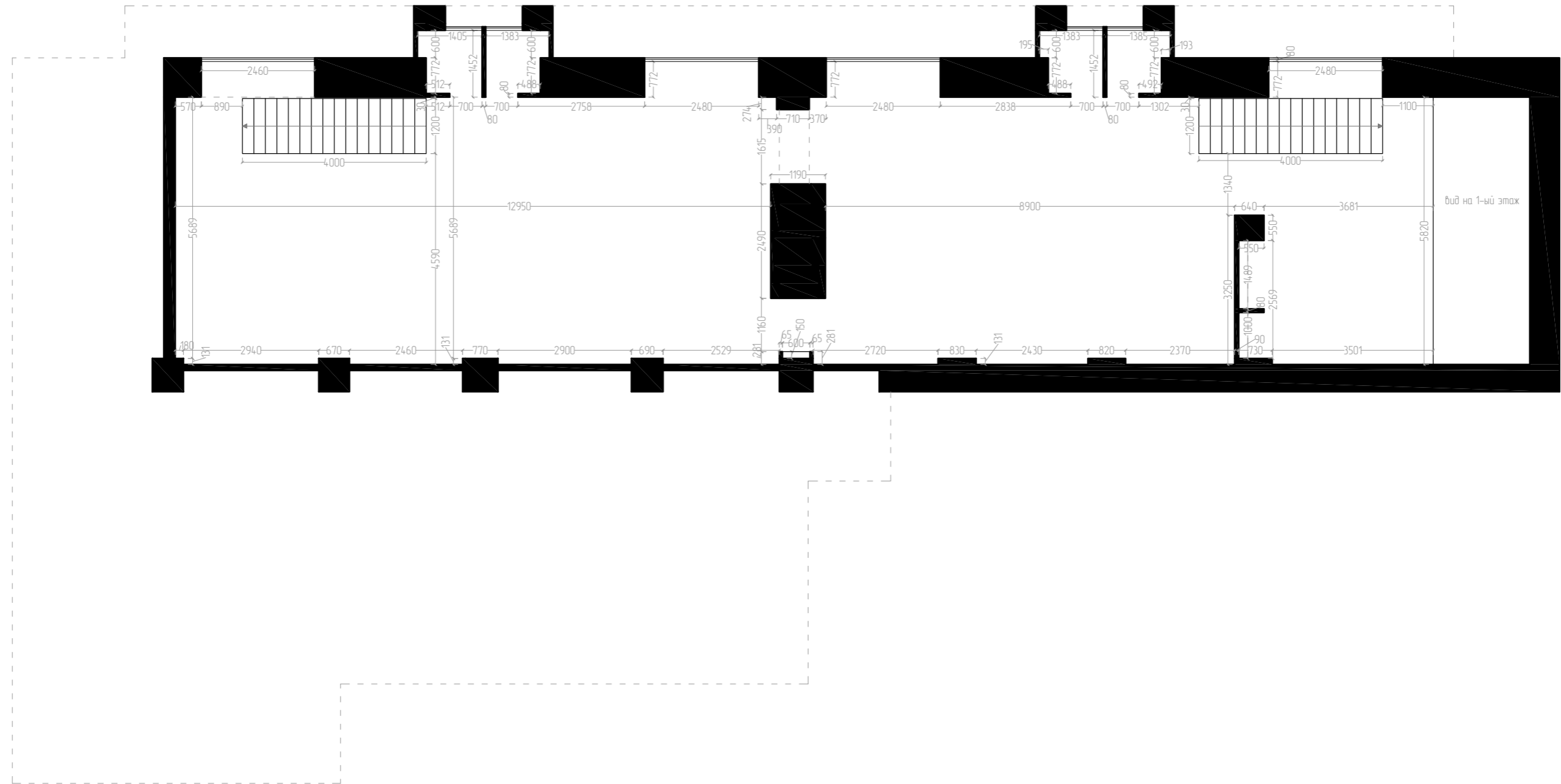

Дизайн-проект магазина велосипедов BE FASTER по адресу: Москва, Волоколамское ш, 13

подготовил	дата	стадия	лист	листов
Вострикова И.	31.07.2016	РП	14	47
(по обмерам и дизайн-эскизам Дедюля О.)				

План мезонина после перепланировки

масштаб
1 : 100



Условные обозначения:

■ демонтируемые стены/конструкции

Дизайн-проект магазина велосипедов BE FASTER по адресу: Москва, Волоколамское ш, 13

подготовил	дата	стадия	лист	листов
Вострикова И.	31.07.2016	РП	15	47

(по обмерам и дизайн-эскизам Дедюля О.)

План демонтируемых стен - 1-ый этаж

масштаб
1:100

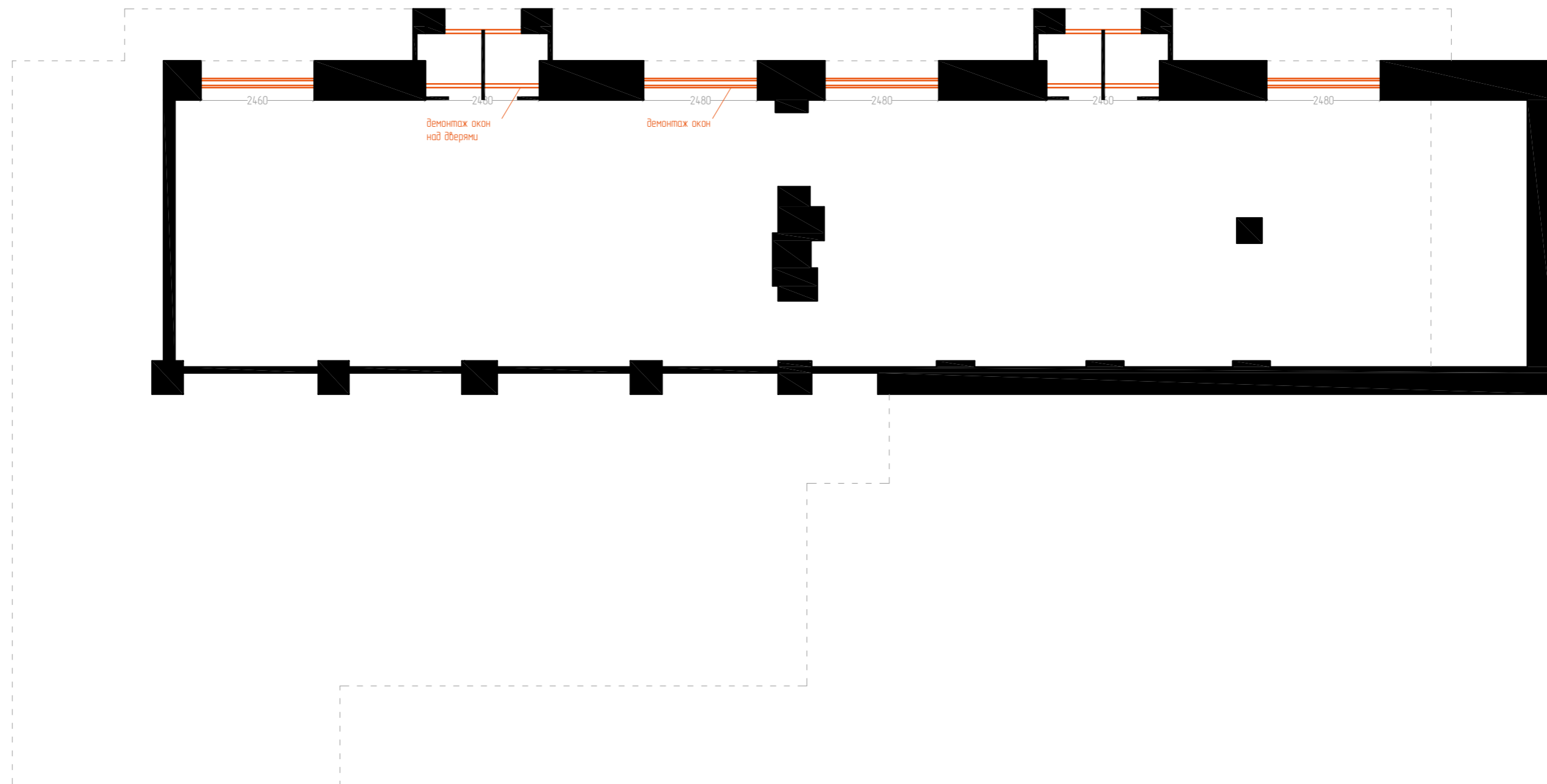

Условные обозначения:

■ демонтируемые
стены/конструкции

Дизайн-проект магазина велосипедов BE FASTER по адресу: Москва, Волоколамское ш, 13

подготовил	дата	стадия	лист	листов
Вострикова И. (по размерам и дизайн-эскизам Дедюля О.)	31.07.2016	РП	16	47

План демонтируемых стен - мезонин

масштаб
1 : 100

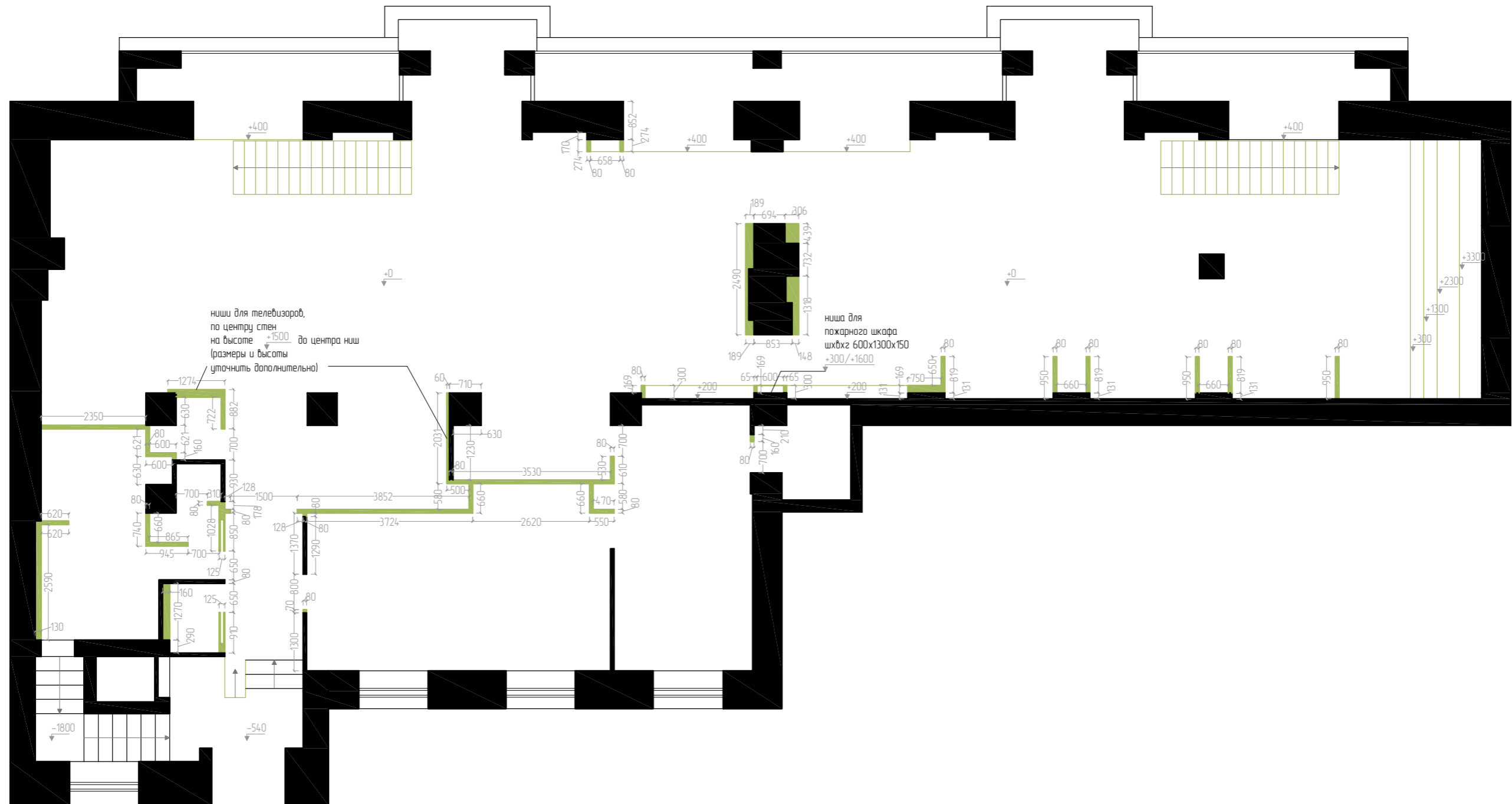

Условные обозначения:

 возводимые
стены/конструкции

Примечания:

Все размеры приведены в мм.
 Все высоты указаны от уровня чистого пола.
 Все размеры приближены к существующим стенам без учета толщины выравнивания стен.
 В местах расположения подвесной мебели, полок, телевизоров и пр. предусмотреть,
 по необходимости, дополнительное усиление возводимых перегородок.

Дизайн-проект магазина велосипедов BE FASTER по адресу: Москва, Волоколамское ш, 13

подготовил	дата	стадия	лист	листов
Вострикова И. (по обмерам и дизайн-эскизам Дедюля О.)	31.07.2016	РП	17	47

План возводимых стен - 1-ый этаж

масштаб
1:100

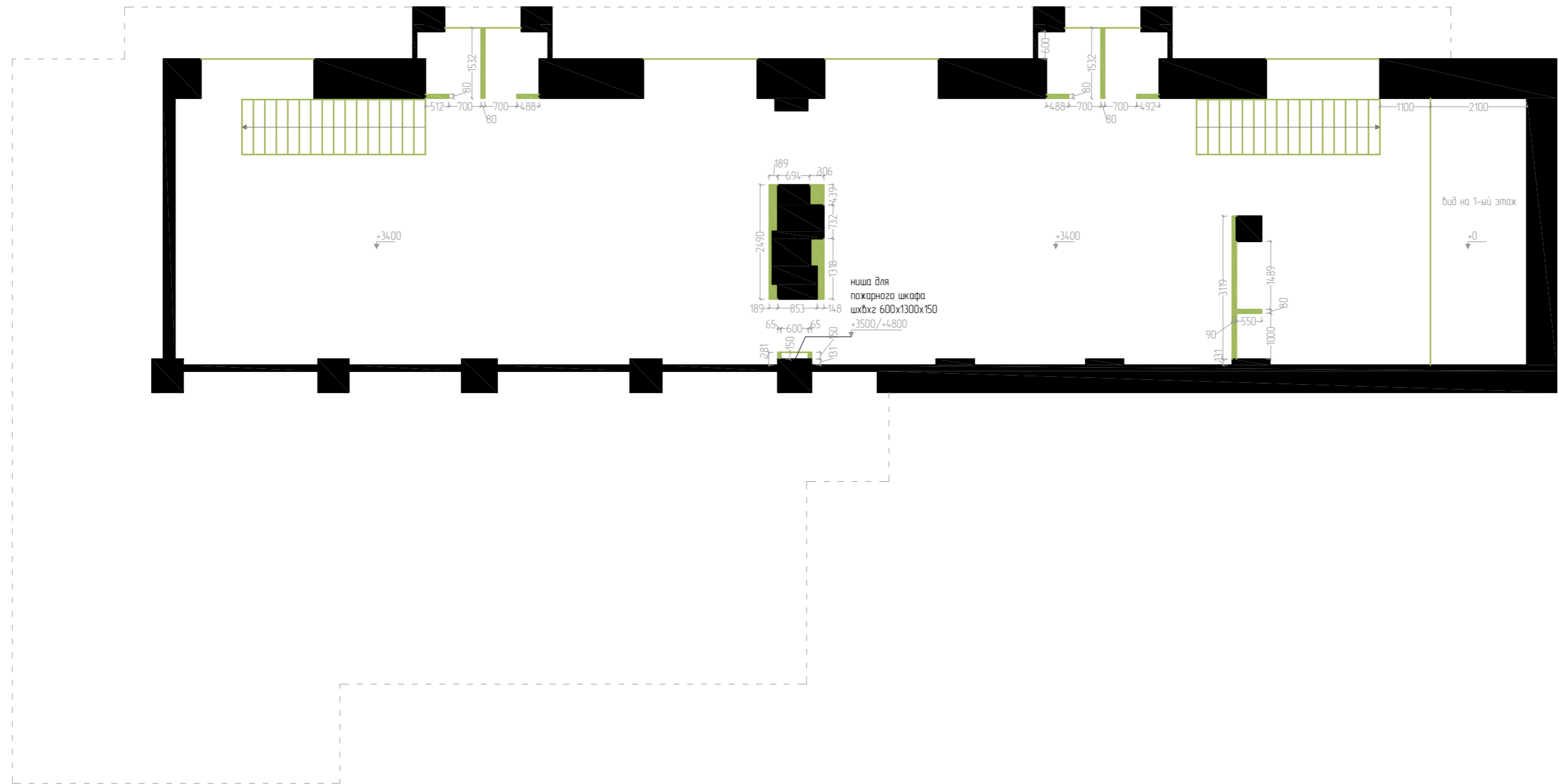

Условные обозначения:

■ возводимые
стены/конструкции

Примечания:

Все размеры приведены в мм.
 Все высоты указаны от уровня чистого пола.
 Все размеры привязаны к существующим стенам без учета толщины выравнивания стен.
 В местах расположения подвесной мебели, полок, телевизоров и пр. предусмотреть,
 по необходимости, дополнительное усиление возводимых перегородок.

Дизайн-проект магазина велосипедов BE FASTER по адресу: Москва, Волоколамское ш, 13

<i>подготовил</i>	<i>дата</i>	<i>стадия</i>	<i>лист</i>	<i>листов</i>
<i>Вострикова И.</i>	<i>31.07.2016</i>	<i>РП</i>	<i>18</i>	<i>47</i>
<i>(по обмерам и дизайн-эскизам Дедюля О.)</i>				

План возводимых стен - мезонин

масштаб

1 : 100

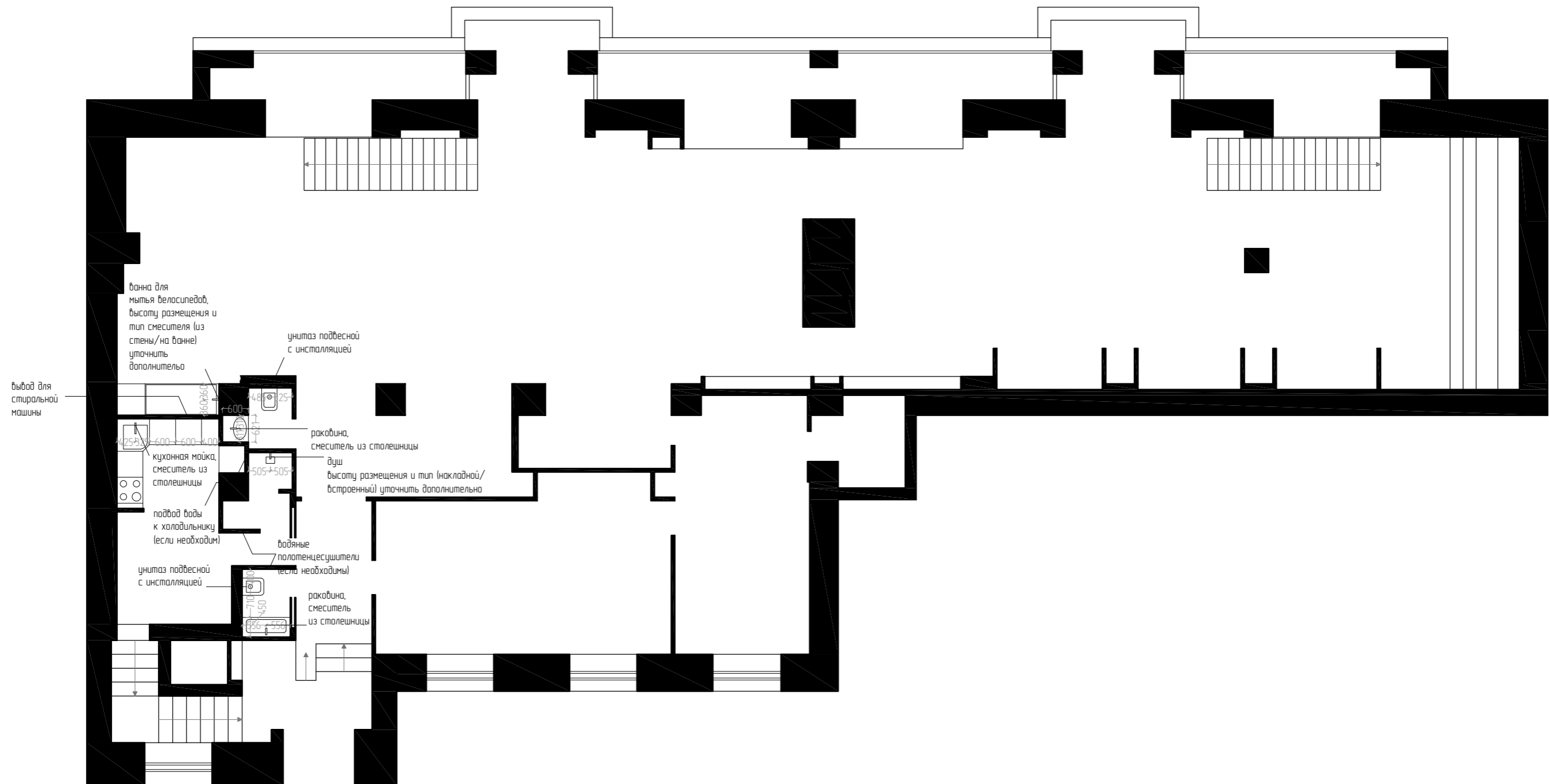

Примечания:

Все размеры приведены в мм.
 Все высоты указаны от уровня чистого пола.
 Все размеры привязаны к существующим стенам без учета толщины выравнивания стен.
 Расположение сантехнических выводов уточнить дополнительно согласно техническим требованиям производителей выбранного оборудования.

Дизайн-проект магазина велосипедов BE FASTER по адресу: Москва, Волоколамское ш, 13

подготовил	дата	стадия	лист	листов
Вострикова И. (по обмерам и дизайн-эскизам Дедюля О.)	31.07.2016	РП	19	47

План привязки сантехнического оборудования - 1-ый этаж

масштаб
1 : 100

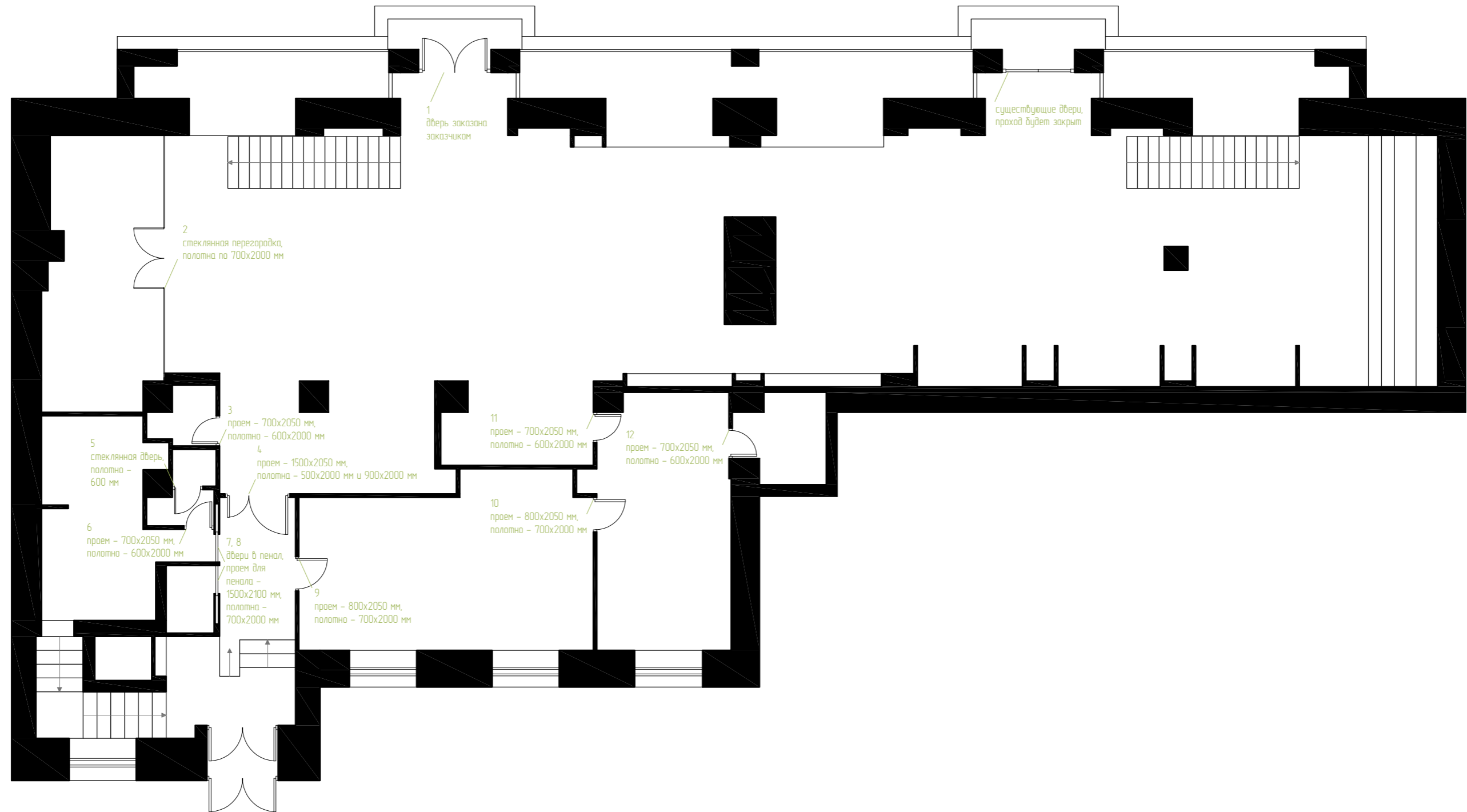

Примечания:

Все размеры подготовки дверных проемов требуют дополнительного уточнения в соответствии с требованиями производителей выбранных дверей и пеналов.

Дизайн-проект магазина велосипедов BE FASTER по адресу: Москва, Волоколамское ш, 13

<i>подготовил</i>	<i>дата</i>	<i>стадия</i>	<i>лист</i>	<i>листов</i>
<i>Вострикова И.</i>	<i>31.07.2016</i>	<i>РП</i>	<i>20</i>	<i>47</i>
<i>(по обмерам и дизайн-эскизам Дедюля О.)</i>				

План заполнения дверных проемов - 1-ый этаж

масштаб

1 : 100

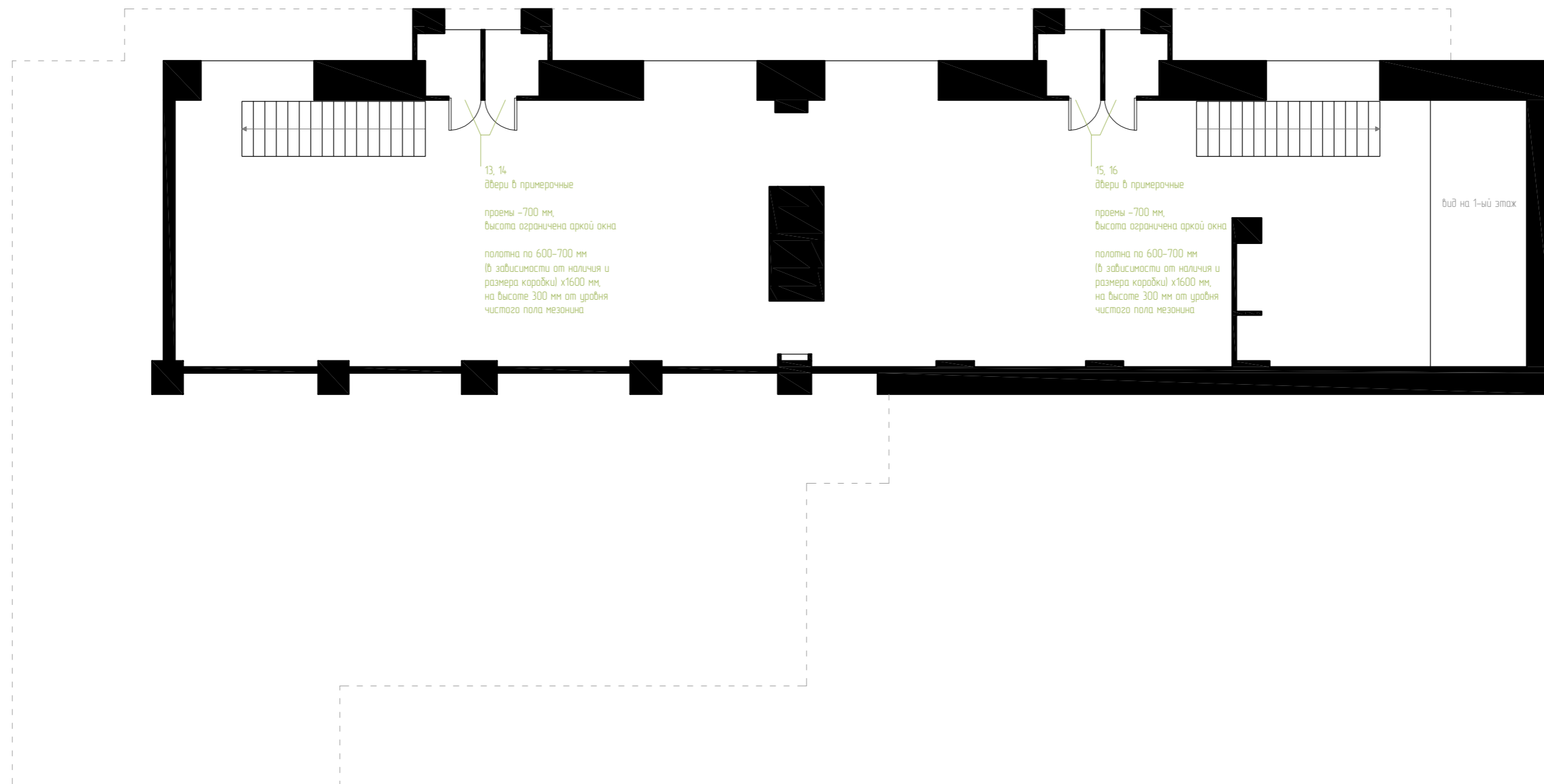

Примечания:

Размеры подготовки дверных проемов требуют дополнительного уточнения в соответствии с требованиями производителей выбранных дверей.

Дизайн-проект магазина велосипедов BE FASTER по адресу: Москва, Волоколамское ш, 13

<i>подготовил</i>	<i>дата</i>	<i>стадия</i>	<i>лист</i>	<i>листов</i>
<i>Вострикова И.</i>	<i>31.07.2016</i>	<i>РП</i>	<i>21</i>	<i>47</i>
<i>(по обмерам и дизайн-эскизам Дедюля О.)</i>				

План заполнения дверных проемов - мезанин

масштаб

1 : 100

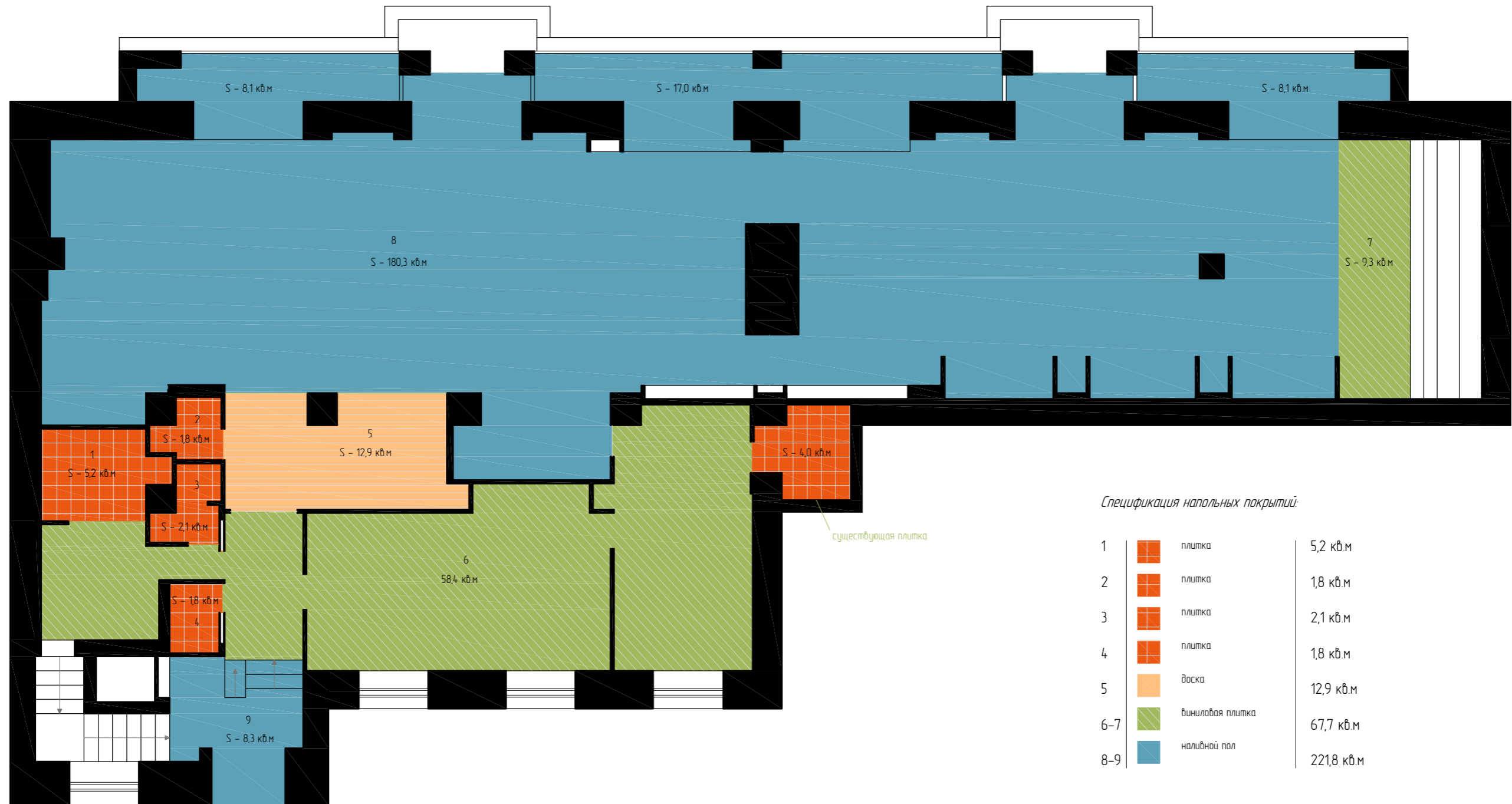

Спецификация напольных покрытий:

1		плитка	5,2 кв.м
2		плитка	1,8 кв.м
3		плитка	2,1 кв.м
4		плитка	1,8 кв.м
5		доска	12,9 кв.м
6-7		виниловая плитка	67,7 кв.м
8-9		наливной пол	221,8 кв.м

Условные обозначения:

- плитка
- наливной пол
- виниловая плитка
- доска

Примечания:

Стяжку под напольные покрытия необходимо сделать с учетом толщины напольных покрытий таким образом, чтобы стыки покрытий совпадали на одном уровне. Материалы и способ отделки стыков между напольными покрытиями подлежат дополнительному уточнению. Направления раскладки материалов также подлежат дополнительному согласованию. Все материалы для напольных покрытий необходимо приобретать с запасом, учитывая размеры и схемы раскладки выбранных материалов.

Дизайн-проект магазина велосипедов BE FASTER по адресу: Москва, Волоколамское ш, 13

подготовил	дата	стадия	лист	листов
Вострикова И.	31.07.2016	РП	22	47
(по обмерам и дизайн-эскизам Дедюля О.)				

План напольных покрытий

масштаб
1 : 100

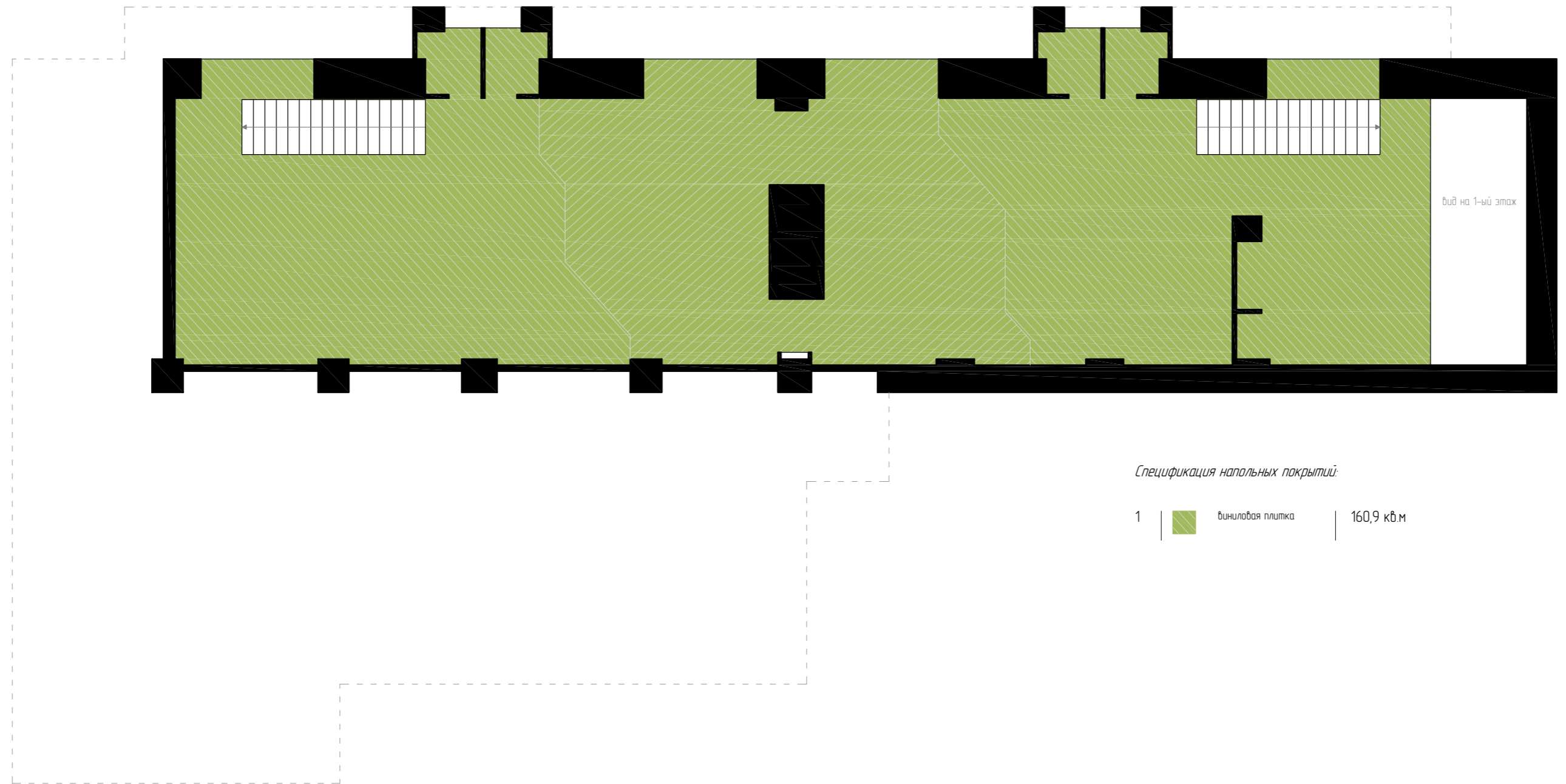

Спецификация напольных покрытий:

1		виниловая плитка	160,9 кв.м
---	---	------------------	------------

Условные обозначения:

 виниловая плитка

Примечания:

Стяжку под напольные покрытия необходимо сделать с учетом толщины напольных покрытий таким образом, чтобы стыки покрытий совпадали на одном уровне. Материалы и способ отделки стыков между напольными покрытиями подлежат дополнительному уточнению. Направления раскладки материалов также подлежат дополнительному согласованию. Все материалы для напольных покрытий необходимо приобретать с запасом, учитывая размеры и схемы раскладки выбранных материалов.

Дизайн-проект магазина велосипедов BE FASTER по адресу: Москва, Волоколамское ш, 13

подготовил	дата	стадия	лист	листов
Вострикова И.	31.07.2016	РП	23	47
<i>(по обмерам и дизайн-эскизам Дедюля О.)</i>				

План напольных покрытий – мезонин

масштаб

1 : 100

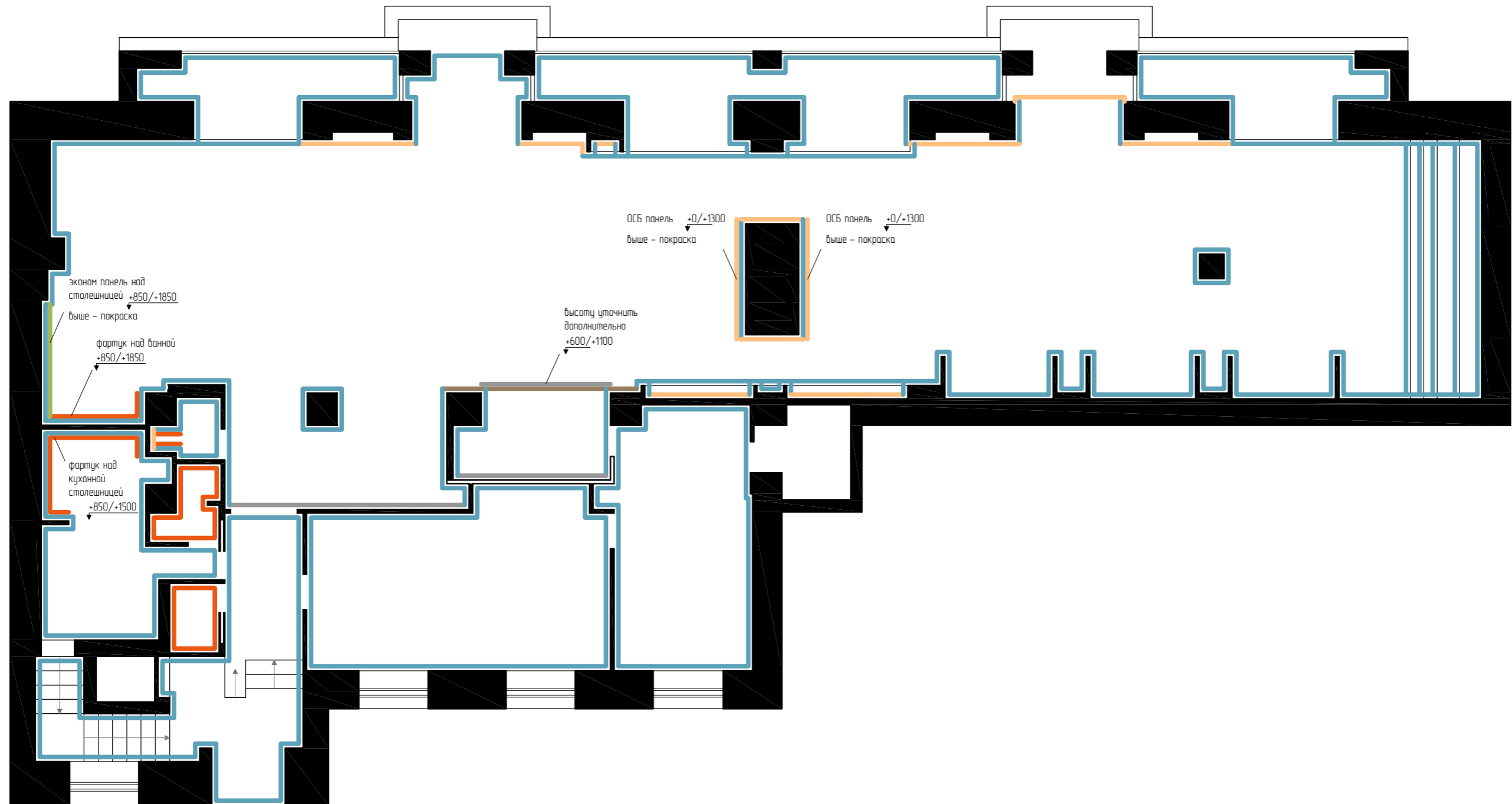

Условные обозначения:

- | | | | |
|--|--------------------|--|-----------------------------------|
| | плитка | | краска/штукатурка
"под цемент" |
| | стены под покраску | | ламинат/доска |
| | панели ОСБ | | |
| | эконом панели | | |

Примечания:

Все размеры приведены в мм.
 Все высоты указаны от уровня чистого пола.
 Все размеры и высоты расположения фартуков и эконом панелей указаны примерно и требуют дополнительного уточнения после выбора материалов.
 Способы крепления панелей ОСБ и эконом панелей также подлежат дополнительному уточнению.

Дизайн-проект магазина велосипедов BE FASTER по адресу: Москва, Волоколамское ш, 13

подготовил	дата	стадия	лист	листов
Вострикова И.	31.07.2016	РП	24	47

План отделки стен 1-ого этажа

масштаб
1 : 100

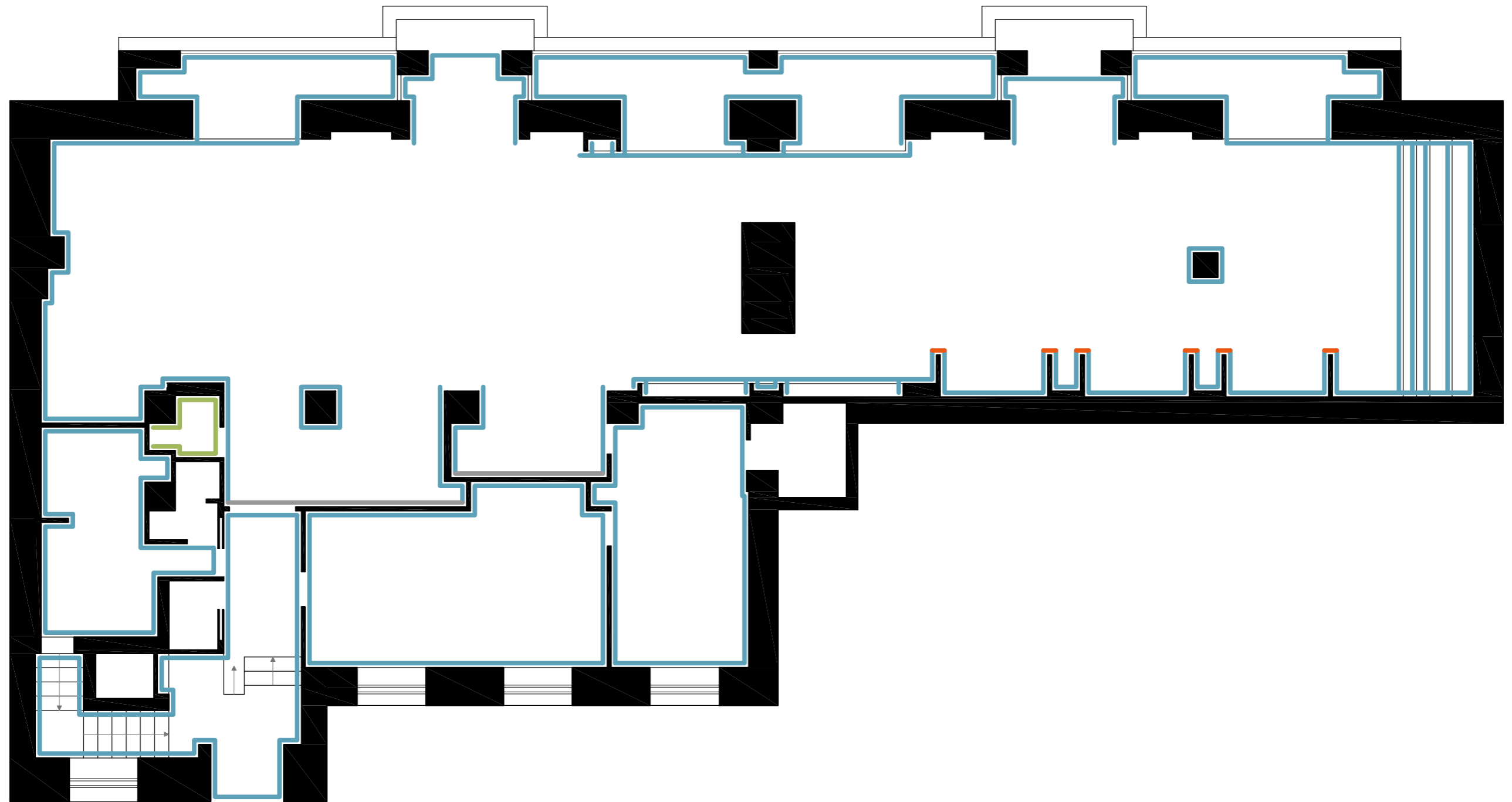

Условные обозначения

- краска
- краска
- краска, RAL 7040
- краска/штукатурка "под цемент"

Дизайн-проект магазина велосипедов BE FASTER по адресу: Москва, Волоколамское ш, 13

подготовил	дата	стадия	лист	листов
Вострикова И.	31.07.2016	РП	25	47

(по обмерам и дизайн-эскизам Дедюля О.)

План отделки стен 1-ого этажа - цвета краски

масштаб

1 : 100

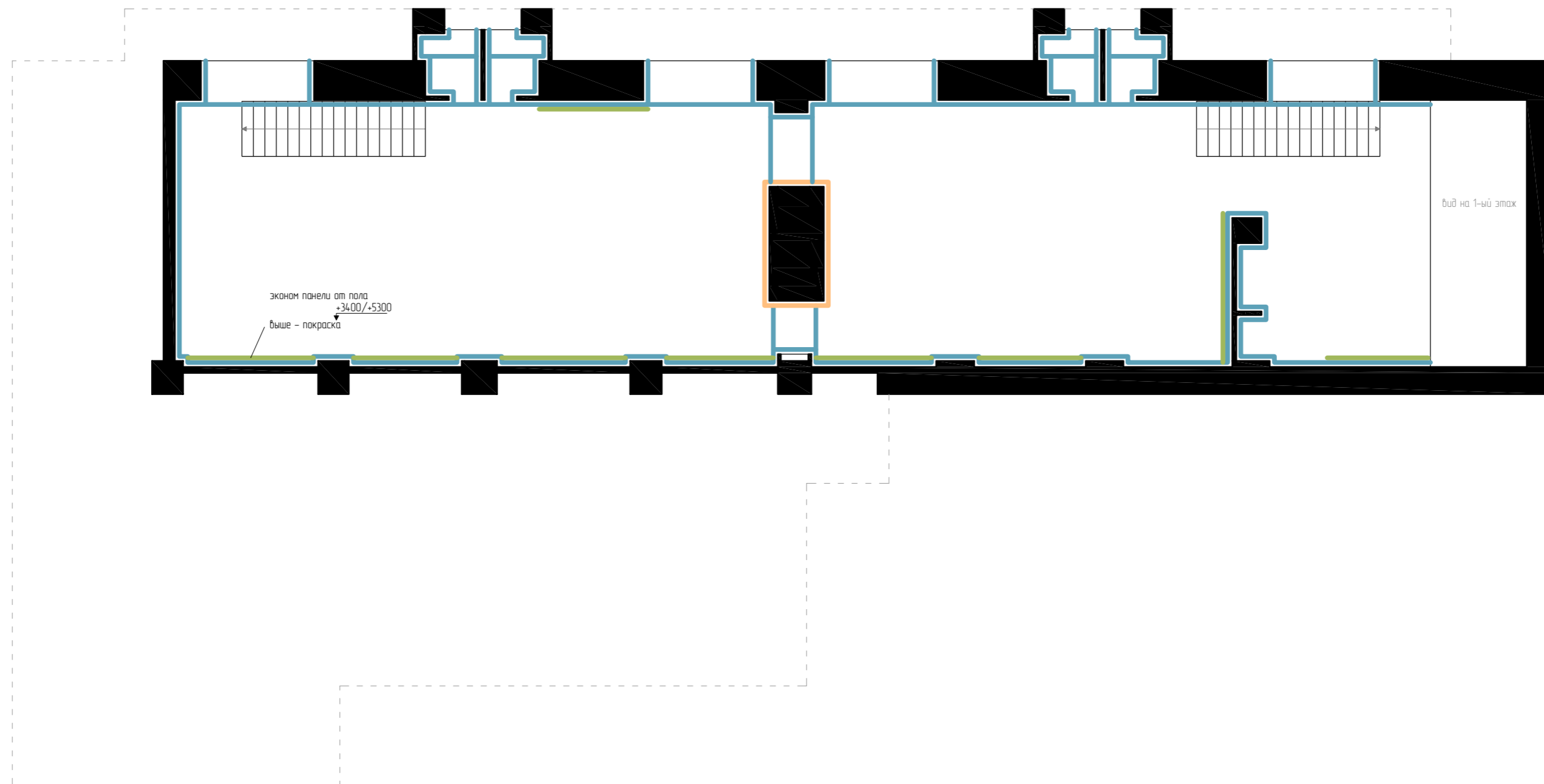

Условные обозначения:

- плитка
- стены под покраску
- панели ОСБ
- эканом панели

Примечания:

Все размеры приведены в мм.
 Все высоты указаны от уровня чистого пола.
 Все размеры и высоты расположения эканом панелей указаны примерно и требуют дополнительного уточнения после выбора материалов и мебели.
 Способы крепления панелей ОСБ и эканом панелей также подлежат дополнительному уточнению.

Дизайн-проект магазина велосипедов BE FASTER по адресу: Москва, Волоколамское ш, 13

<i>подготовил</i>	<i>дата</i>	<i>стадия</i>	<i>лист</i>	<i>листов</i>
<i>Вострикова И.</i>	<i>31.07.2016</i>	<i>РП</i>	<i>26</i>	<i>47</i>

План отделки стен - мезонин

*масштаб
1 : 100*

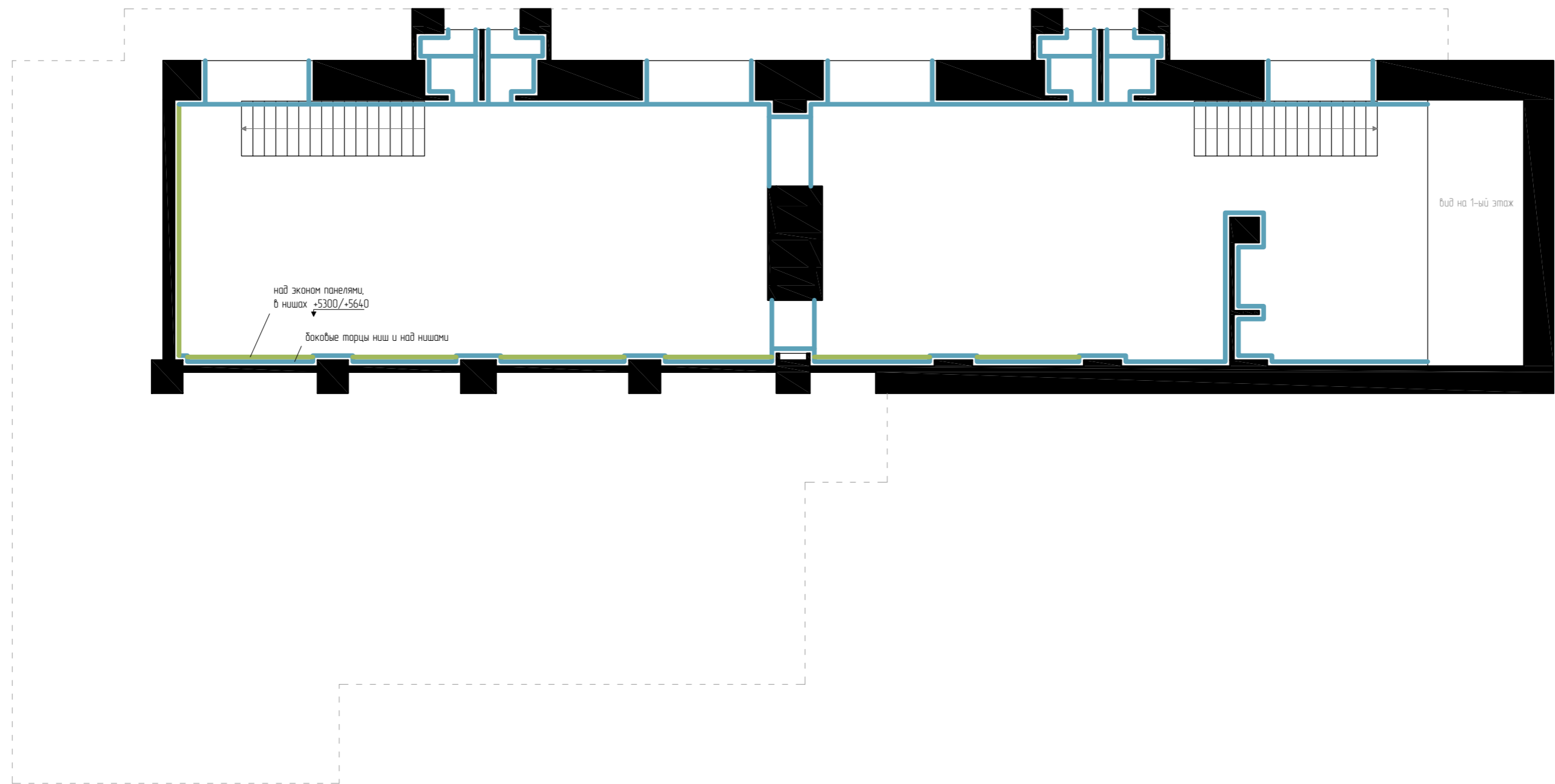

Условные обозначения:

- графитовая краска
- краска
- краска/штукатурка "под цемент"

Дизайн-проект магазина велосипедов BE FASTER по адресу: Москва, Волоколамское ш, 13







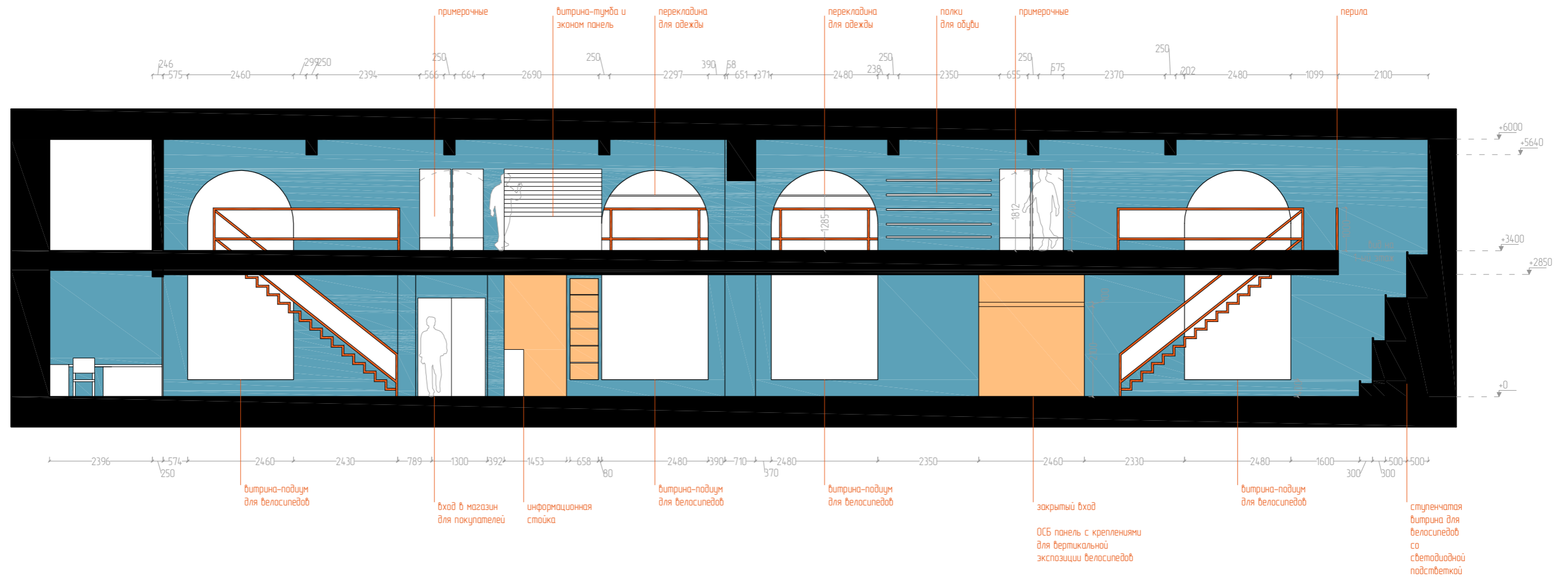

подготовил	дата	стадия	лист	листов
Вострикова И.	31.07.2016	РП	27	47
(по размерам и дизайн-эскизам Дедюля О.)				

План отделки стен - цвета краски - мезонин

масштаб
1 : 100



Условные обозначения:

- | | |
|--|---|
|  ламинат/доска |  краска 2 |
|  краска/штукатурка "под цемент" RAL ? |  графитовая краска |
|  плитка |  панели ОСБ |
|  краска 1 |  эканом панели |

Примечания:

Все размеры приведены в мм.
Все высоты указаны от уровня чистого пола.

Дизайн-проект магазина велосипедов BE FASTER по адресу: Москва, Волоколамское ш, 13

подготовил	дата	стадия	лист	листов
Вострикова И	31.07.2016	РП	28	47







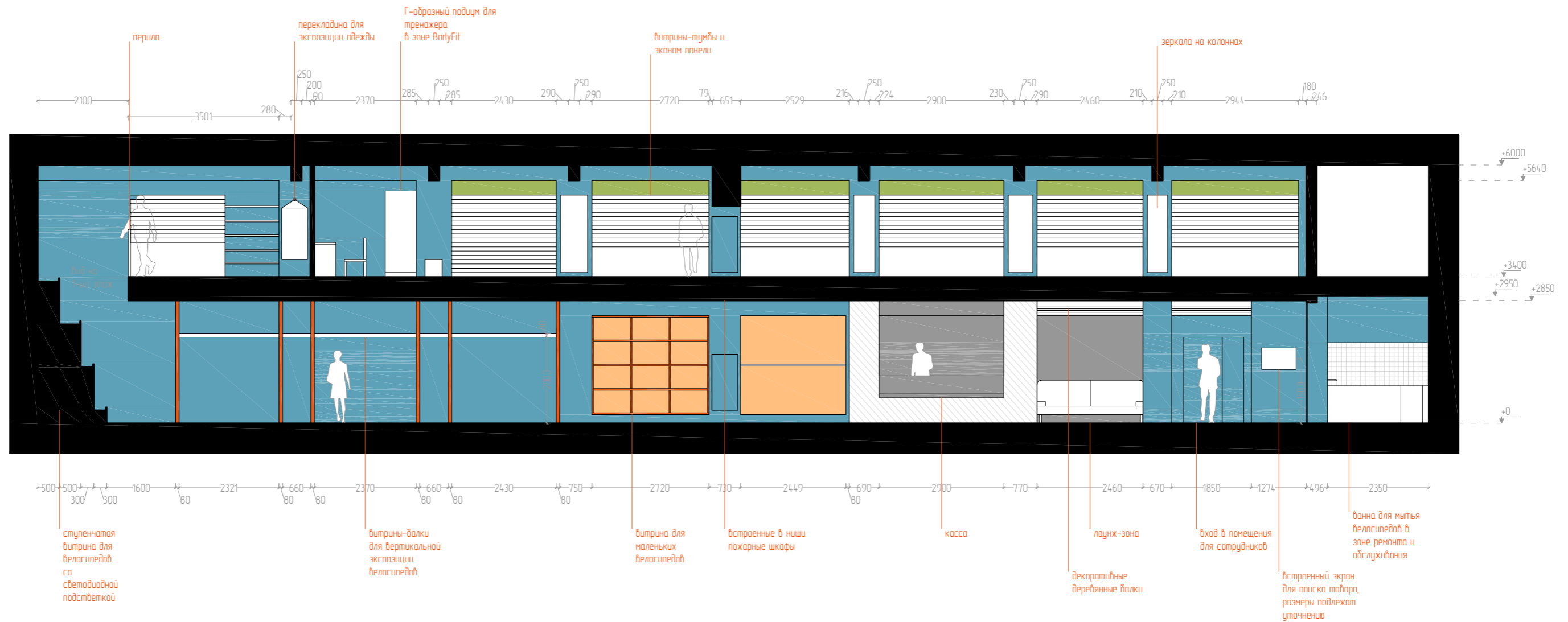

(по размерам и дизайн-эскизам Дедюля О.)

Секция 1 - отделка стен

масштаб
1:100



Условные обозначения:

	ламинат/доска		краска 2
	краска/штукатурка "под цемент"		графитовая краска
	плитка		панели ОСБ
	краска 1		эконом панели

Примечания:

Все размеры приведены в мм.
Все высоты указаны от уровня чистого пола.

Дизайн-проект магазина велосипедов BE FASTER по адресу: Москва, Волоколамское ш, 13

подготовил	дата	стадия	лист	листов
Вострикова И	31.07.2016	РП	29	47







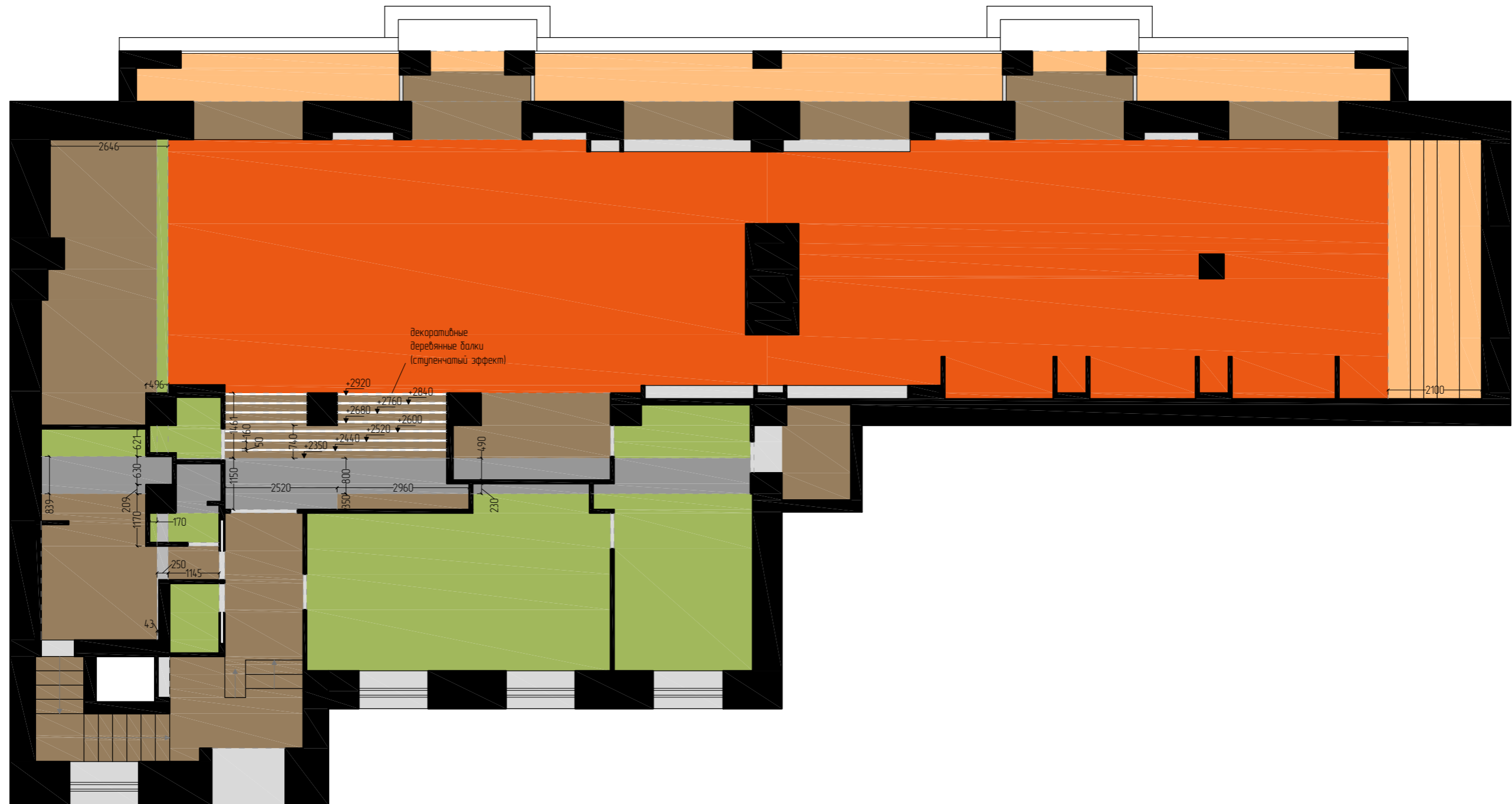

(по обмерам и дизайн-эскизам Дедюля О.)

Секция 2 - отделка стен

масштаб
1:100



Условные обозначения:

	↙ +6000 – +6230		↙ +2800
	↙ +5640		↙ +2430
	↙ +2950		↙ +2370
	↙ +2850		оконные и дверные проемы, ниши для мебели

Примечания:

Все размеры приведены в мм. Все высоты указаны от уровня чистого пола.
 Верхняя отметка в +6000 принята условно. Потолок опускается (ГКЛ) с первоначальной отметки +6230 на минимально возможное расстояние, необходимое для обшивки коммуникаций, либо не опускается вообще.
 Все балки и оконные проемы выравниваются, штукатурятся и окрашиваются.
 Все потолки на отметке +2950 также выравниваются, штукатурятся, окрашиваются.
 Потолки в торговых залах (+2850), в рабочих кабинетах и сан. узлах (+2800) опускаются (ГКЛ, во влажных помещениях – ГКЛВ) на минимально необходимое для обшивки коммуникаций и размещения встраиваемых светильников расстояние.
 План потолков подлежит дополнительному согласованию после утверждения проекта вентиляции и кондиционирования.

Дизайн-проект магазина велосипедов BE FASTER по адресу: Москва, Волоколамское ш, 13

подготовил	дата	стадия	лист	листов
Вострикова И.	31.07.2016	РП	30	47

План потолков 1-ого этажа

масштаб
1 : 100

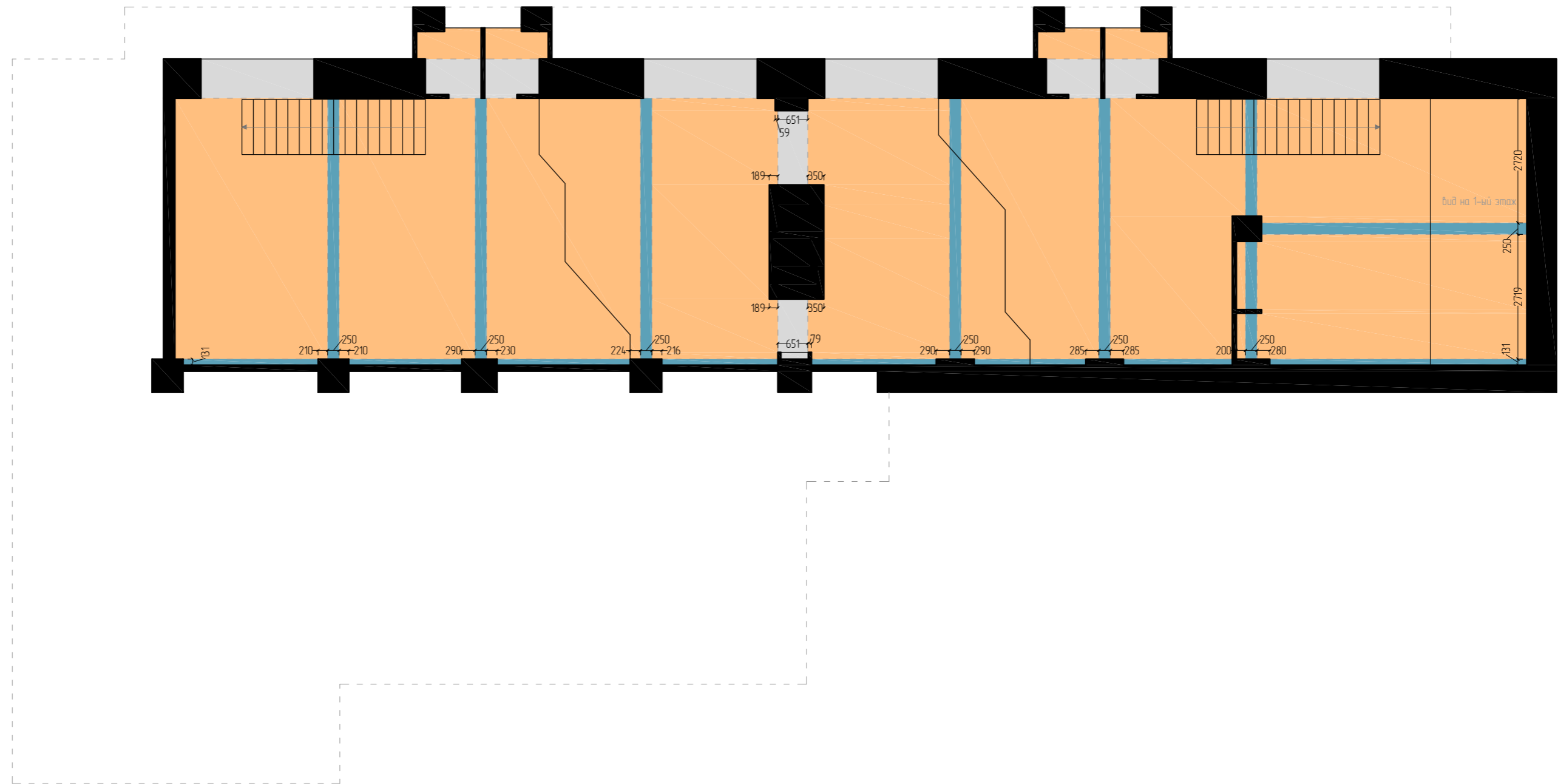

Условные обозначения:

- +6000 – +6230
- +5640
- оконные и дверные проемы, ниши для мебели

Примечания:

Все размеры приведены в мм. Все высоты указаны от уровня чистого пола.
 Верхняя отметка в +6000 принята условно. Потолок опускается (Г/К/Л) с первоначальной отметки +6230 на минимально возможное расстояние, необходимое для обшивки коммуникаций, либо не опускается вообще.
 Все балки и оконные проемы выравниваются, штукатурятся и окрашиваются.
 План потолков подлежит дополнительному согласованию после утверждения проекта вентиляции и кондиционирования.

Дизайн-проект магазина велосипедов BE FASTER по адресу: Москва, Волоколамское ш, 13

подготовил	дата	стадия	лист	листов
Вострикова И.	31.07.2016	РП	31	47
(по обмерам и дизайн-эскизам Дедюля О.)				

План потолков мезонина

масштаб
1 : 100

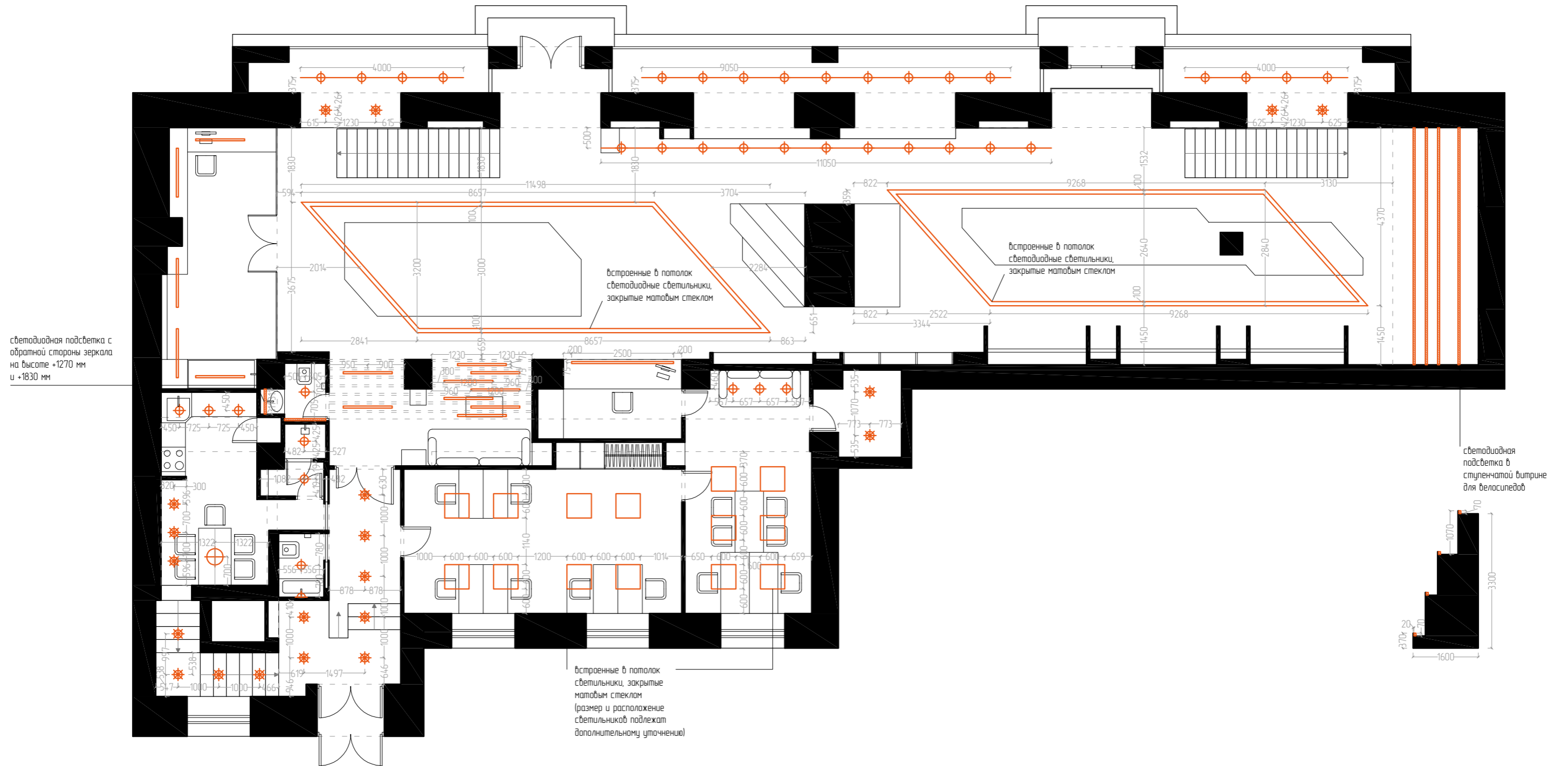

Условные обозначения:

- точечный встраиваемый светильник
- подвесной светильник/люстра
- накладные споты на направляющих
- светодиодная лента
- подвесной линейный светильник
- точечный накладной светильник

Примечания:

Все размеры приведены в мм.
 Все высоты указаны от уровня чистого пола.
 Все размеры привязаны к существующим стенам без учета толщины выравнивания стен.
 Высоты расположения бра/подсветки над раковинами уточнить дополнительно в соответствии с выбранными моделями бра/зеркал/шкафов.

Дизайн-проект магазина велосипедов BE FASTER по адресу: Москва, Волоколамское ш, 13

подготовил	дата	стадия	лист	листов
Вострикова И	31.07.2016	РП	32	47

(по обмерам и дизайн-эскизам Дедюля О)

План освещения - 1-ый этаж

масштаб
1 : 100

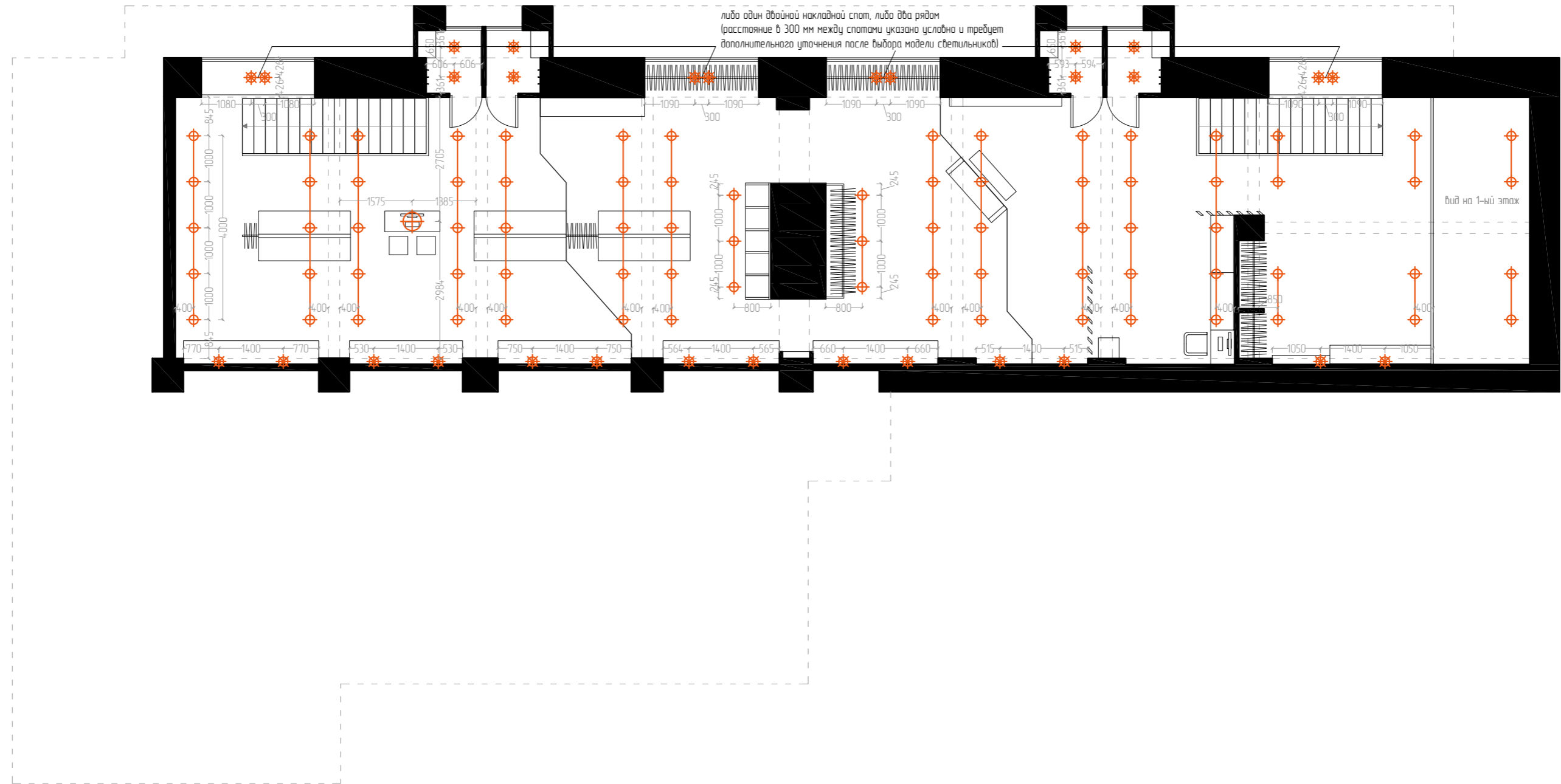

Условные обозначения:

- точечный накладной светильник
- подвесной светильник/люстра
- накладные споты на направляющих

Примечания:

Все размеры приведены в мм.
 Все высоты указаны от уровня чистого пола.
 Все размеры привязаны к существующим стенам без учета толщины выравнивания стен.

Дизайн-проект магазина велосипедов BE FASTER по адресу: Москва, Волоколамское ш, 13

подготовил	дата	стадия	лист	листов
Вострикова И.	31.07.2016	РП	33	47

(по обмерам и дизайн-эскизам Дедюля О.)

План освещения – мезонин

масштаб
1 : 100

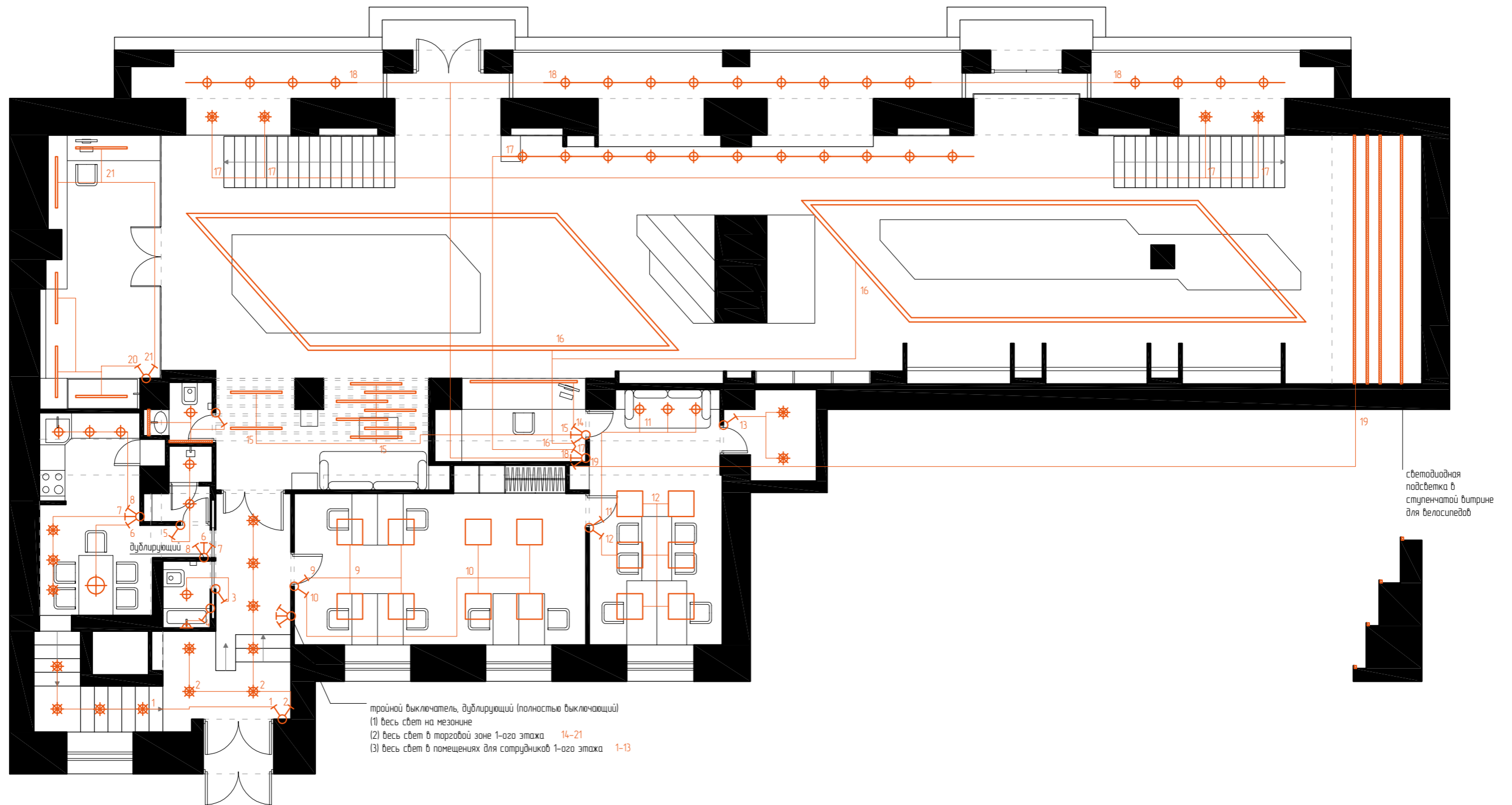

тройной выключатель, дублирующий (полностью выключающий)
 (1) весь свет на мезонине
 (2) весь свет в торговой зоне 1-ого этажа 14-21
 (3) весь свет в помещениях для сотрудников 1-ого этажа 1-13

светодиодная подсветка в ступенчатой витрине для велосипедов

Условные обозначения:

- | | | | |
|--|----------------------------------|--|-------------------------------|
| | точечный встраиваемый светильник | | подвесной линейный светильник |
| | подвесной светильник/люстра | | одноклавишный выключатель |
| | накладные слоты на направляющих | | двухклавишный выключатель |
| | светодиодная лента | | трехклавишный выключатель |

Примечания:

Все размеры приведены в мм.
 Все высоты указаны от уровня чистого пола.
 Все размеры привязаны к существующим стенам без учета толщины выравнивания стен.
 Высоты расположения бра над раковинами уточнить дополнительно в соответствии с выбранными моделями бра/зеркал/шкафов.
 Расположение выключателей и розеток в углах, возле проходов и дверных проемов – согласно схеме, приведенной на листе 36, если не указано иное.

Дизайн-проект магазина велосипедов BE FASTER по адресу: Москва, Волоколамское ш, 13

подготовил	дата	стадия	лист	листов
Вострикова И.	31.07.2016	РП	34	47

(по обмерам и дизайн-эскизам Дедюля О.)

План привязки выключателей – 1-ый этаж

масштаб
1 : 100

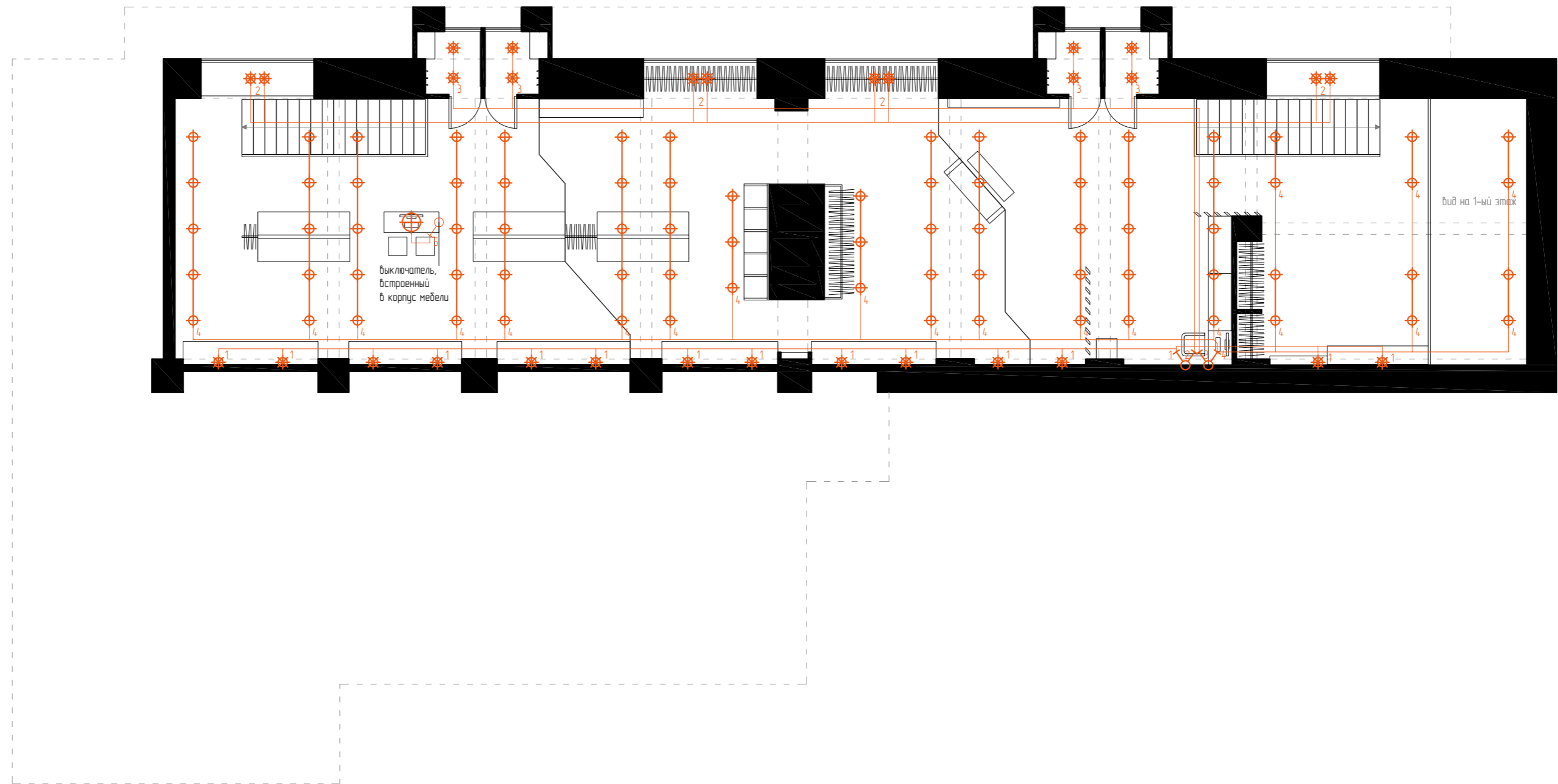

Условные обозначения:

- точечный накладной светильник
- подвесной светильник/люстра
- накладные споты на направляющих

- одноклавишный выключатель
- двухклавишный выключатель
- трехклавишный выключатель

Примечания:

Все размеры приведены в мм.
 Все высоты указаны от уровня чистого пола.
 Все размеры привязаны к существующим стенам без учета толщины выравнивания стен.

Дизайн-проект магазина велосипедов BE FASTER по адресу: Москва, Волоколамское ш, 13

подготовил	дата	стадия	лист	листов
Вострикова И.	31.07.2016	РП	35	47

План привязки выключателей - мезонин

масштаб
1:100



Схема расположения розеток и выключателей света возле дверных проемов и проходов (если не указано иное)



Условные обозначения:

- | | | | |
|---|-------------------------|----|--------------------------------------|
| 1 | розетка однополюсная | 1 | розетка однополюсная влагозащищенная |
| 2 | розетка двухполюсная | 2 | розетка двухполюсная влагозащищенная |
| 3 | розетка трехполюсная | ТВ | ТВ антенна |
| 4 | розетка четырехполюсная | И | интернет |

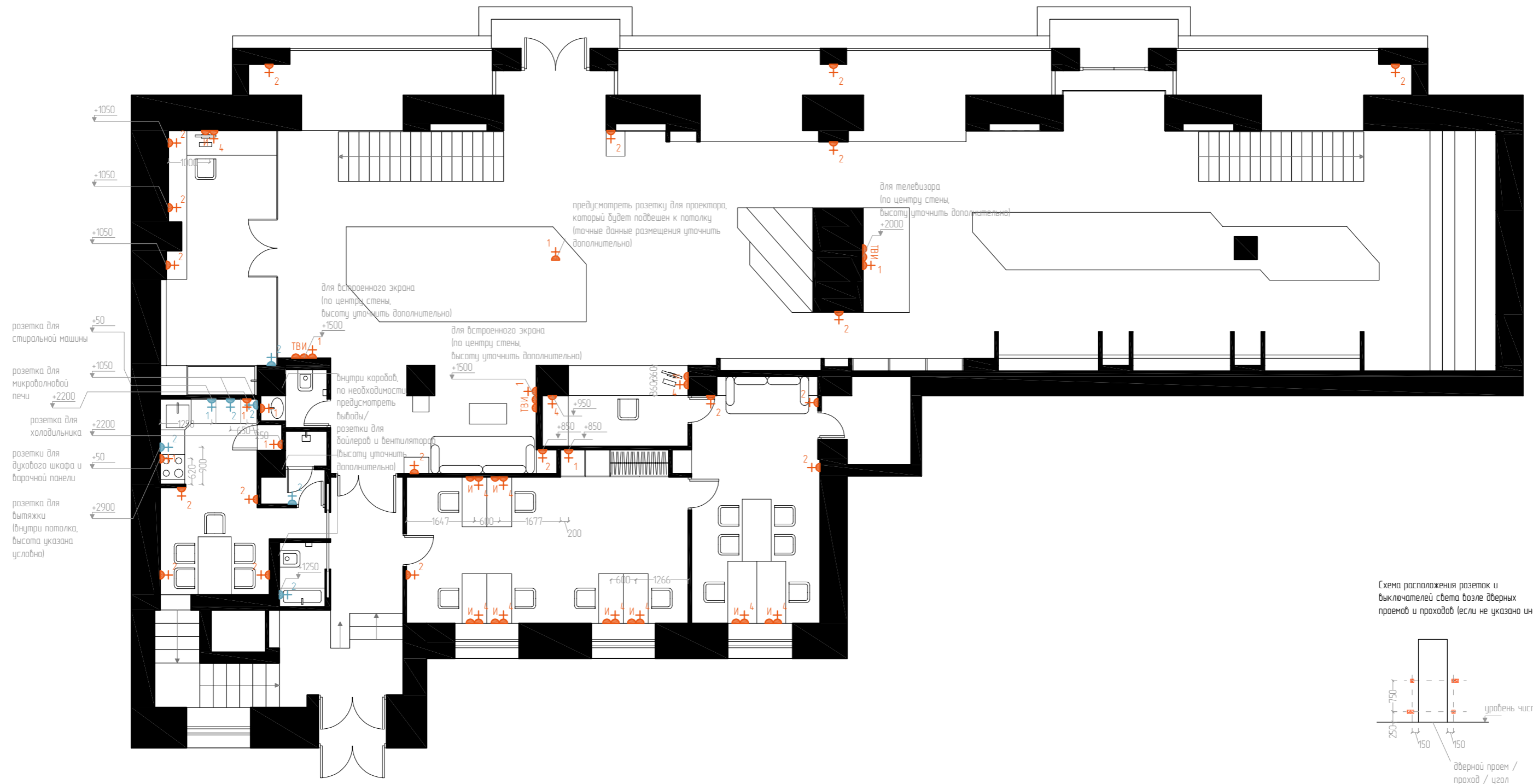
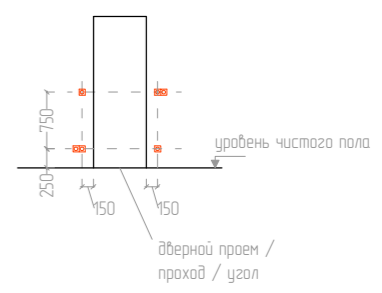
Примечания:

Все размеры приведены в мм. Все высоты указаны от уровня чистого пола. Все размеры привязаны к существующим стенам без учета толщины выравнивания стен. Расположение выключателей и розеток в углах, возле проходов и дверных проемов – согласно схеме, приведенной выше, если не указано иное. Высота расположения всех розеток – 250 мм (до центра) от уровня чистого пола, если не указано иное. Расположение розеток рядом с мебелью требует дополнительного уточнения после выбора мебели. Предусмотреть дополнительные выходы/розетки для кондиционеров в соответствии с проектом вентиляции и кондиционирования. Предусмотреть дополнительные выходы/розетки для систем сигнализации и домофона.

Дизайн-проект магазина велосипедов BE FASTER по адресу: Москва, Волоколамское ш, 13



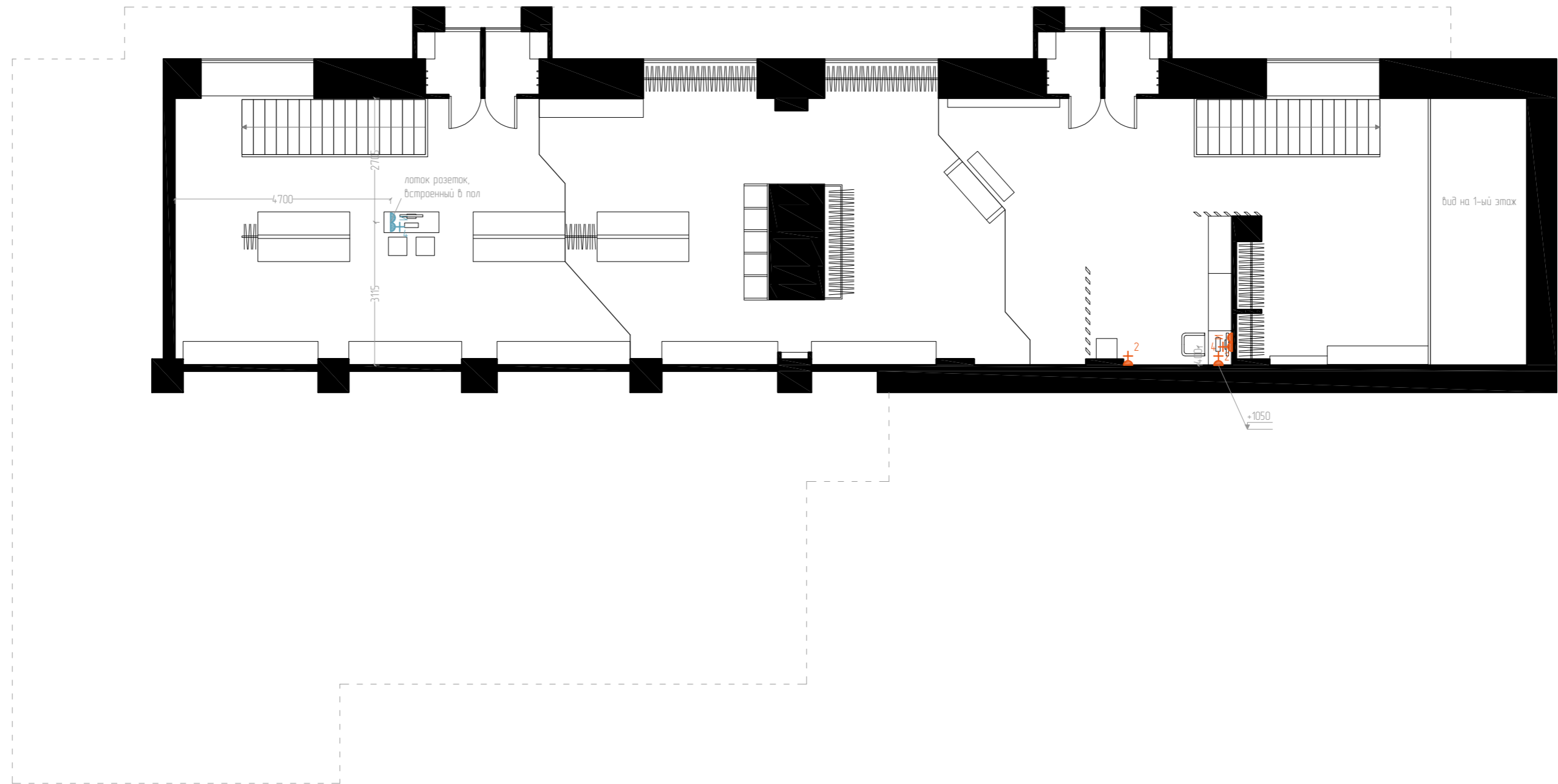

подготовил	дата	стадия	лист	листов
Вострикова И.	31.07.2016	РП	36	47
(по размерам и дизайн-эскизам Дедуля О.)				

План электрики – 1-ый этаж

масштаб
1:100



Условные обозначения:

-  розетка двухполюсная
-  розетка четырехполюсная
-  розетка четырехполюсная
благозащитная
-  интернет

Примечания:

Все размеры приведены в мм. Все высоты указаны от уровня чистого пола.
 Все размеры привязаны к существующим стенам без учета толщины выравнивания стен.
 Расположение выключателей и розеток в углах, возле проходов и дверных проемов – согласно схеме, приведенной на листе 36, если не указано иное.
 Высота расположения всех розеток – 250 мм (до центра) от уровня чистого пола, если не указано иное.
 Расположение розеток рядом с мебелью требует дополнительного уточнения после выбора мебели.
 Предусмотреть дополнительные выводы/розетки для кондиционеров в соответствии с проектом вентиляции и кондиционирования.
 Предусмотреть дополнительные выводы/розетки для систем сигнализации и домофона.

Дизайн-проект магазина велосипедов BE FASTER по адресу: Москва, Волоколамское ш, 13

подготовил	дата	стадия	лист	листов
Вострикова И.	31.07.2016	РП	37	47

План электрики – 1-ый этаж

масштаб
1:100

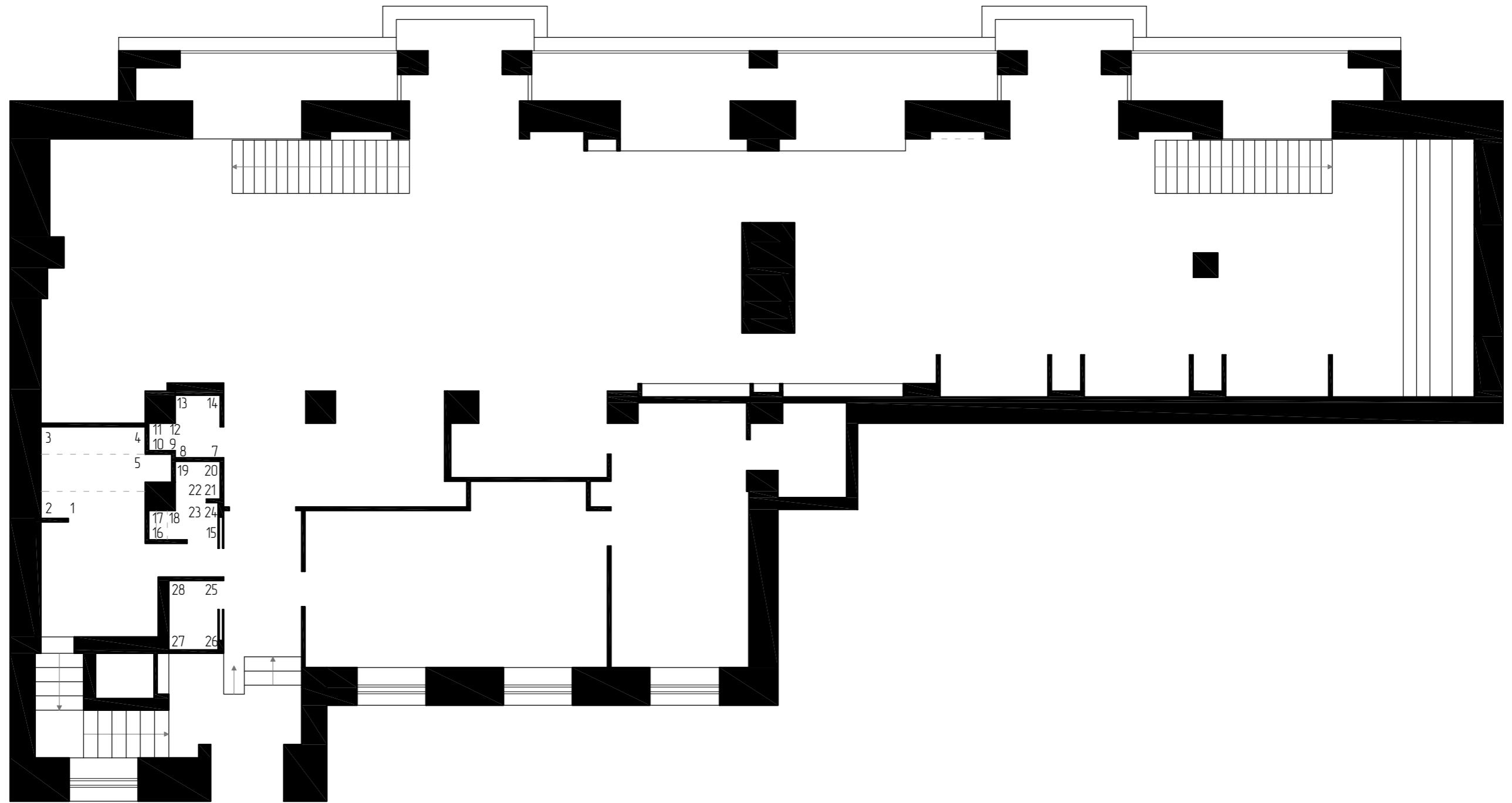

Дизайн-проект магазина велосипедов BE FASTER по адресу: Москва, Волоколамское ш, 13

подготовил	дата	стадия	лист	листов
Вострикова И. (по обмерам и дизайн-эскизам Дедюля О.)	31.07.2016	РП	38	47

План нумерации разверток стен - 1-ый этаж

масштаб

1 : 100

кухня:

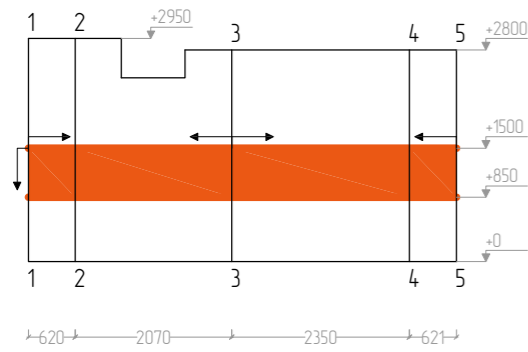

сан.узел для покупателей:

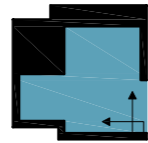
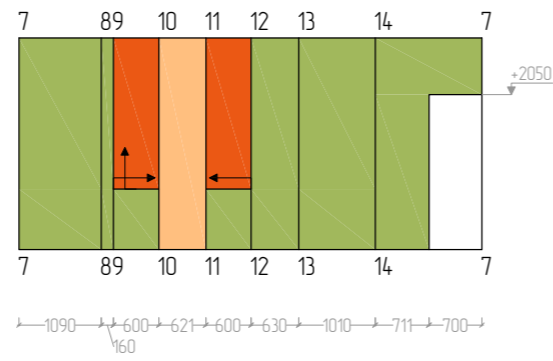

душевая для сотрудников:

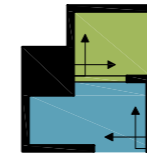
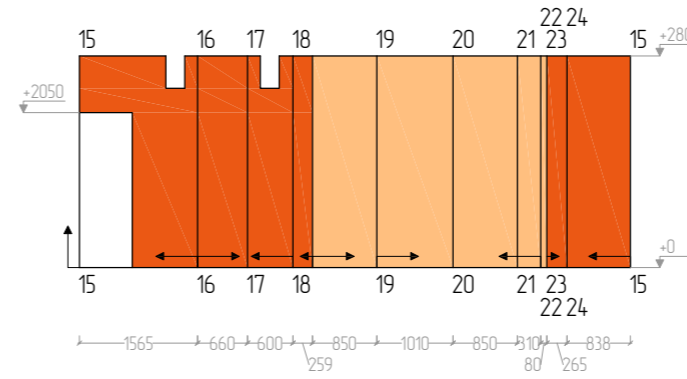



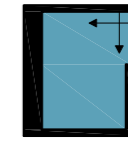
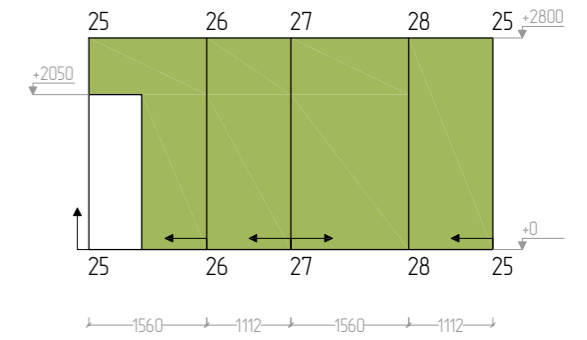

сан.узел для сотрудников:







спецификация:

	плитка 1	3,7 кв.м
---	----------	----------



спецификация:

	панели ОСБ	1,7 кв.м
	плитка 150x75	3,4 кв.м
	краска, RAL 7040	11,6 кв.м
	плитка напольная	1,8 кв.м

спецификация:

	плитка 1	8,7 кв.м
	плитка 2	10,1 кв.м
	плитка 3	0,9 кв.м (без учета двоковых торцов)
	плитка напольная	1,2 кв.м

спецификация:

	плитка 1	13,5 кв.м
	плитка напольная	1,2 кв.м

Примечания:

Все размеры приведены в мм. Все высоты указаны от уровня чистого пола.
 Все размеры привязаны к существующим стенам без учета толщины выравнивания стен.
 Все раскладки являются примерными и требуют дополнительного уточнения по факту выбора плитки.
 Все материалы необходимо приобретать с запасом.

Дизайн-проект магазина велосипедов BE FASTER по адресу: Москва, Волоколамское ш, 13

подготовил	дата	стадия	лист	листов
Вострикова И.	31.07.2016	РП	39	47

Схемы раскладки плитки на кухне и в сан. узлах

масштаб
1 : 100



Дизайн-проект магазина велосипедов BE FASTER по адресу: Москва, Волоколамское ш, 13

подготовил	дата	стадия	лист	листов
Дедюля О., Вострикова И.	31.07.2016	РП	40	47

Интерьер 1-ого этажа



Дизайн-проект магазина велосипедов BE FASTER по адресу: Москва, Волоколамское ш, 13

подготовил	дата	стадия	лист	листов
Дедюля О., Вострикова И.	31.07.2016	РП	41	47

Интерьер 1-ого этажа

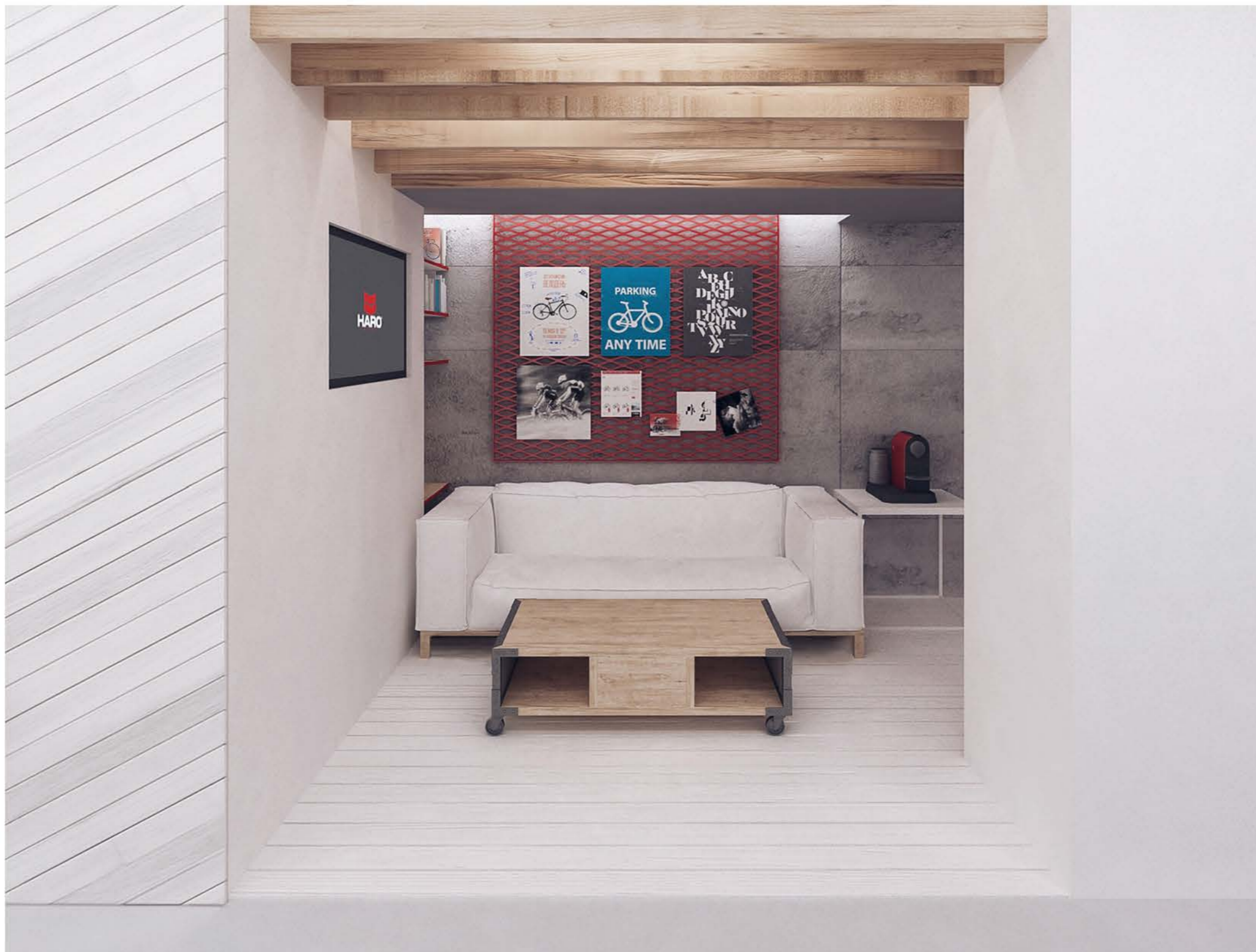

Дизайн-проект магазина велосипедов BE FASTER по адресу: Москва, Волоколамское ш, 13

подготовил	дата	стадия	лист	листов
Дедюля О., Вострикова И.	31.07.2016	РП	42	47

Интерьер 1-ого этажа



Дизайн-проект магазина велосипедов BE FASTER по адресу: Москва, Волоколамское ш, 13

подготовил	дата	стадия	лист	листов
Дедюля О., Вострикова И.	31.07.2016	РП	43	47

Интерьер 1-ого этажа



Дизайн-проект магазина велосипедов BE FASTER по адресу: Москва, Волоколамское ш, 13

подготовил	дата	стадия	лист	листов
Дедюля О., Вострикова И.	31.07.2016	РП	44	47

Интерьер мезонина



Дизайн-проект магазина велосипедов BE FASTER по адресу: Москва, Волоколамское ш, 13

подготовил	дата	стадия	лист	листов
Дедюля О., Вострикова И.	31.07.2016	РП	45	47

Интерьер мезонина

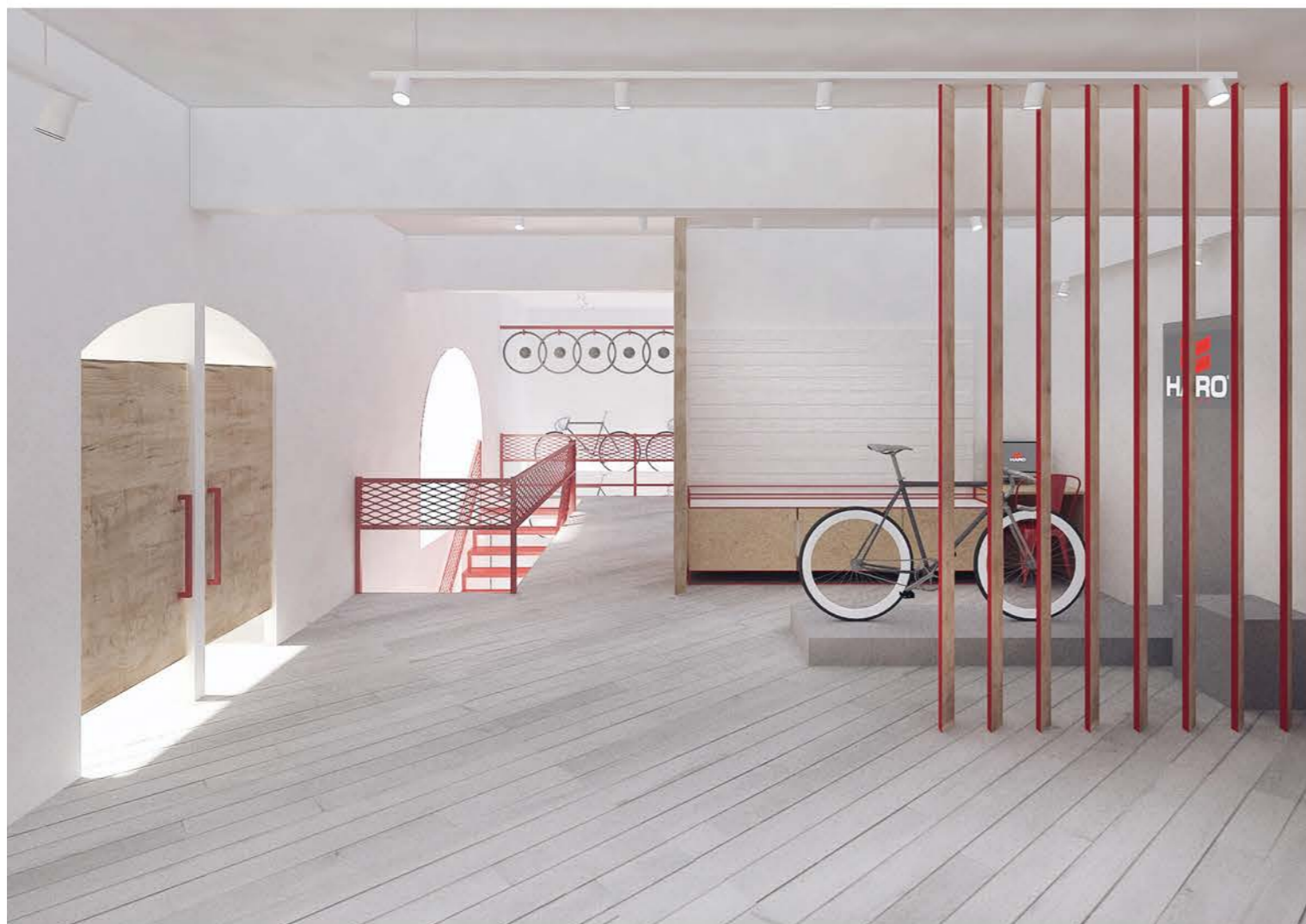

Дизайн-проект магазина велосипедов BE FASTER по адресу: Москва, Волоколамское ш, 13

подготовил	дата	стадия	лист	листов
Дедюля О., Вострикова И.	31.07.2016	РП	46	47

Интерьер мезонина

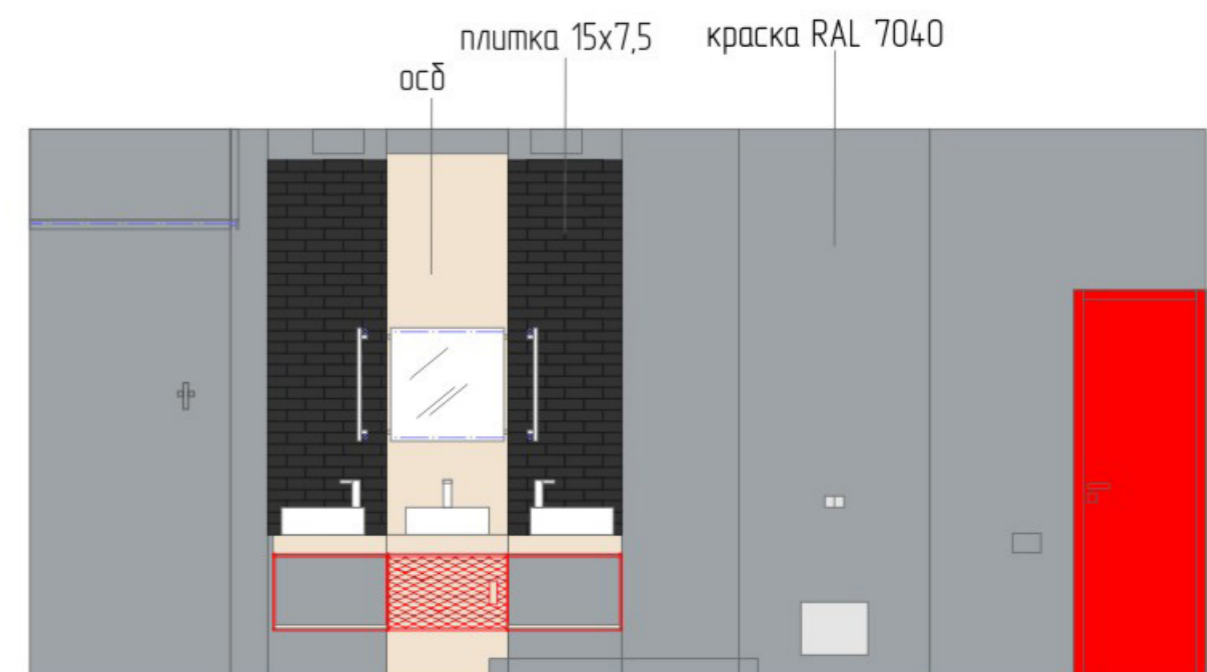

Дизайн-проект магазина велосипедов BE FASTER по адресу: Москва, Волоколамское ш, 13

подготовил	дата	стадия	лист	листов
Дедюля О., Вострикова И.	31.07.2016	РП	47	47

Интерьер 1-ого этажа

приложение 1

фотографии объекта до перепланировки



Дизайн-проект магазина велосипедов BE FASTER по адресу: Москва, Волоколамское ш, 13

подготовил	дата	стадия	лист	листов
Вострикова И. (по обмерам и дизайн-эскизам Дедюля О.)	31.07.2016	РП	1	2

фотографии объекта до перепланировки



Дизайн-проект магазина велосипедов BE FASTER по адресу: Москва, Волоколамское ш, 13

подготовил	дата	стадия	лист	листов
Вострикова И. (по обмерам и дизайн-эскизам Дедюля О.)	31.07.2016	РП	2	2

фотографии объекта до перепланировки

приложение 2
конструктивы мебели

ВИД СПЕРЕДИ

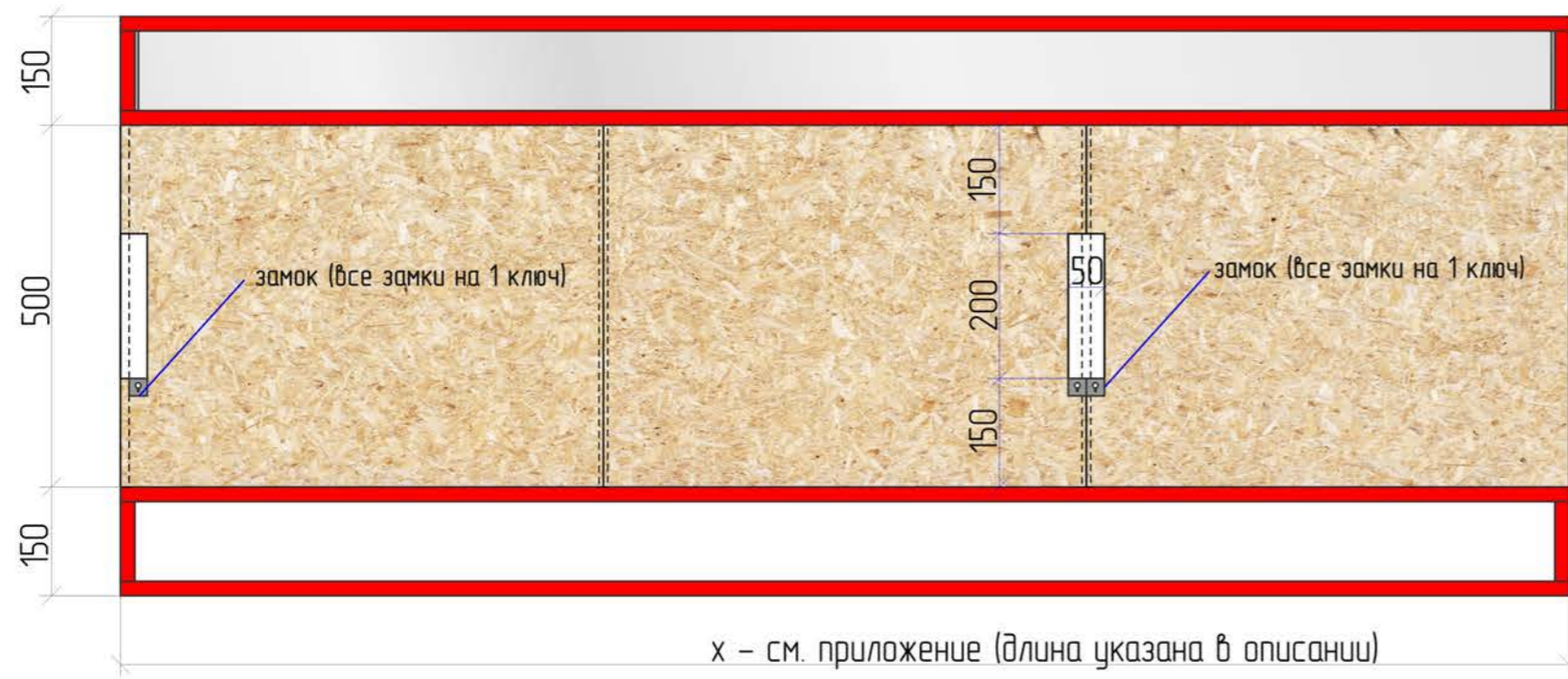

ВИД СБОКУ

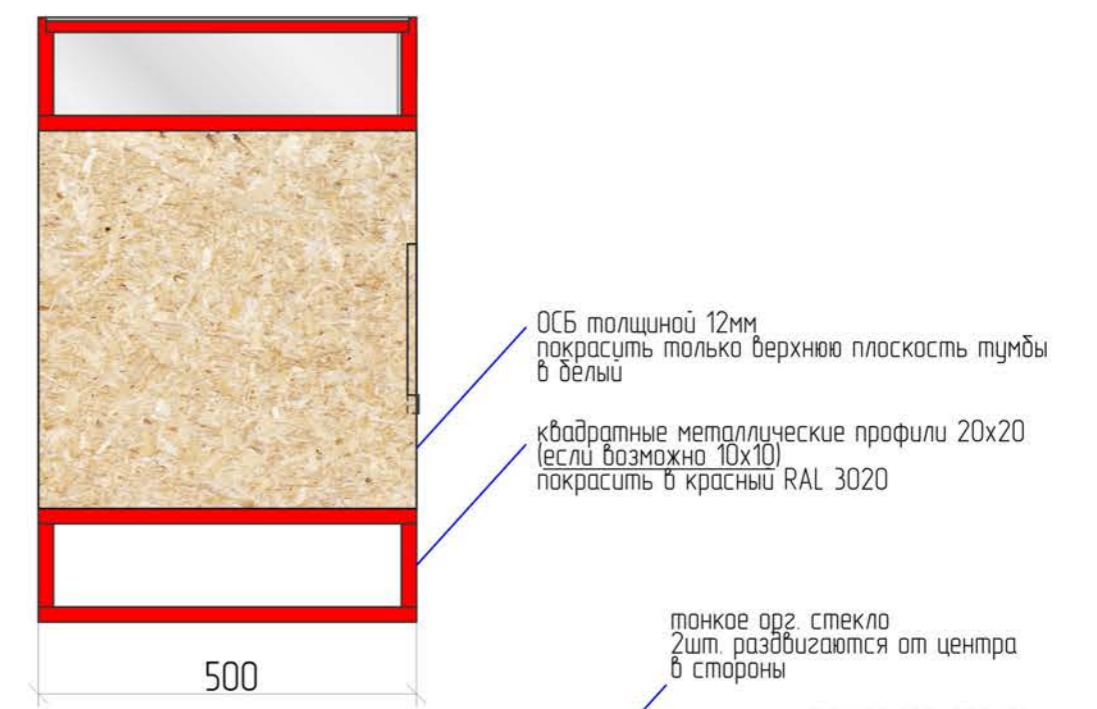

ВИД СВЕРХУ

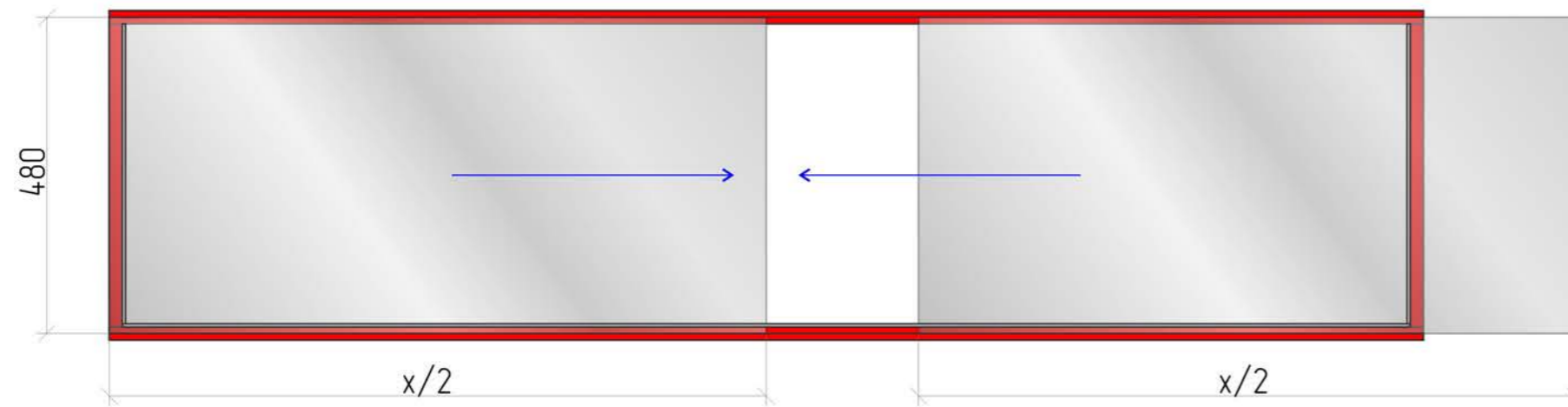

ПЕРСПЕКТИВА

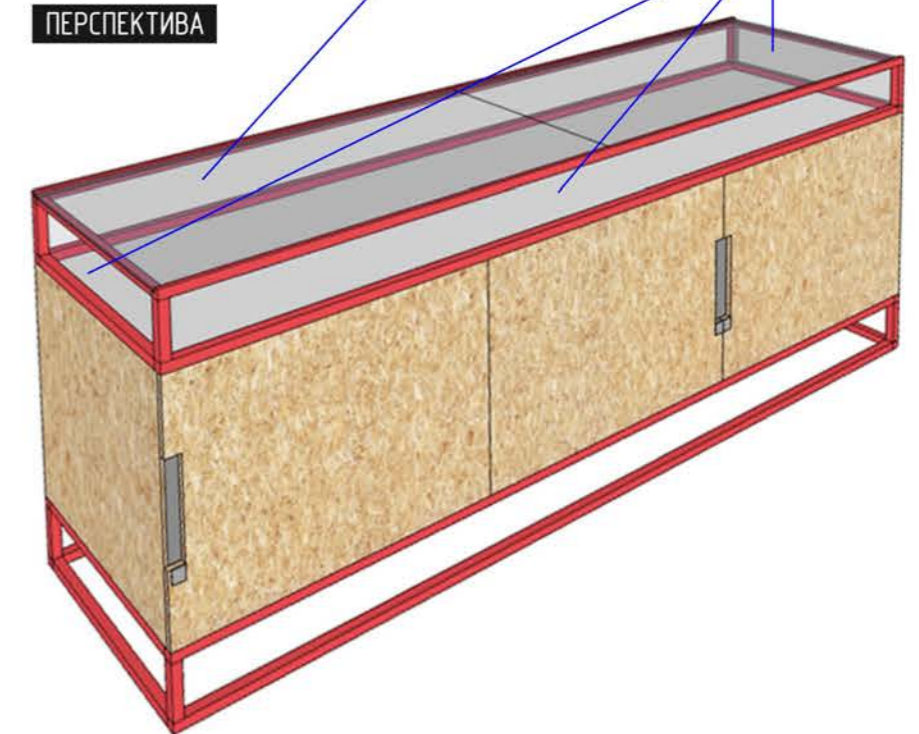

Условные обозначения:

Изм	Кол. уч.	Лист	№ док.	Подпись	Дата
Архитектор		Дедюля О.В.			

Дизайн-проект магазина по адресу г Москва, Волоколамское шоссе, 13





Конструктивный чертеж тумбы

Стадия	Лист	Листов
РП	1	

*условное
изображение*

описание

количество

	<p>общ длина 2000; 3 дверки на фасаде</p>	<p>6 шт.</p>
	<p>общ длина 1250; 2 дверки на фасаде</p>	<p>8 шт.</p>
	<p>общ длина 1440; 2 дверки на фасаде</p>	<p>4 шт.</p>
	<p>общ длина 2250; 3 дверки на фасаде</p>	<p>2 шт.</p>

Условные обозначения:

<i>Изм.</i>	<i>Кол. уч.</i>	<i>Лист</i>	<i>№ док.</i>	<i>Подпись</i>	<i>Дата</i>
<i>Архитектор</i>		<i>Деволя О.В.</i>			

Дизайн-проект магазина по адресу г.Москва, Волоколамское шоссе,13

Конструктивный чертеж тумбы

<i>Стадия</i>	<i>Лист</i>	<i>Листов</i>
<i>РП</i>	<i>1</i>	

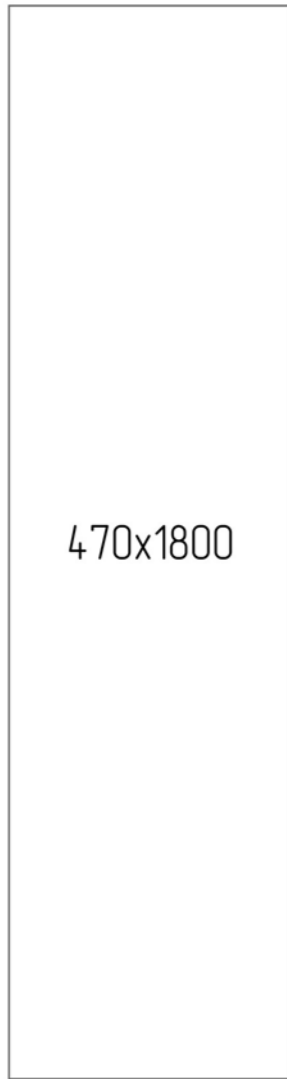

1шт.



1шт.

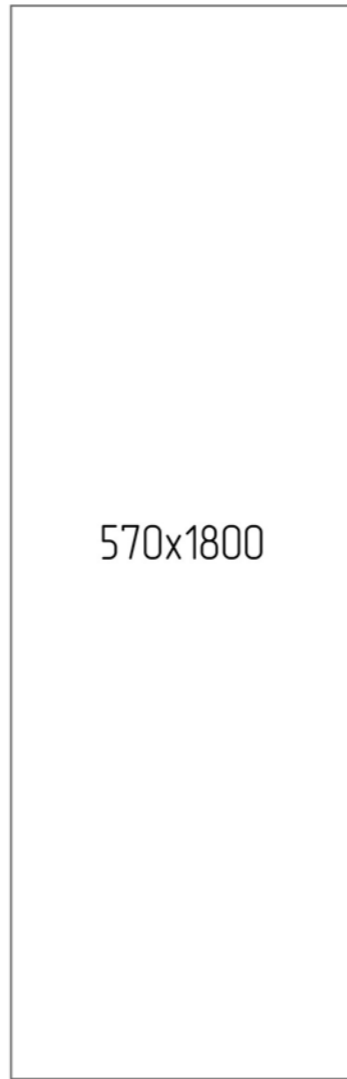

1шт.



1шт.

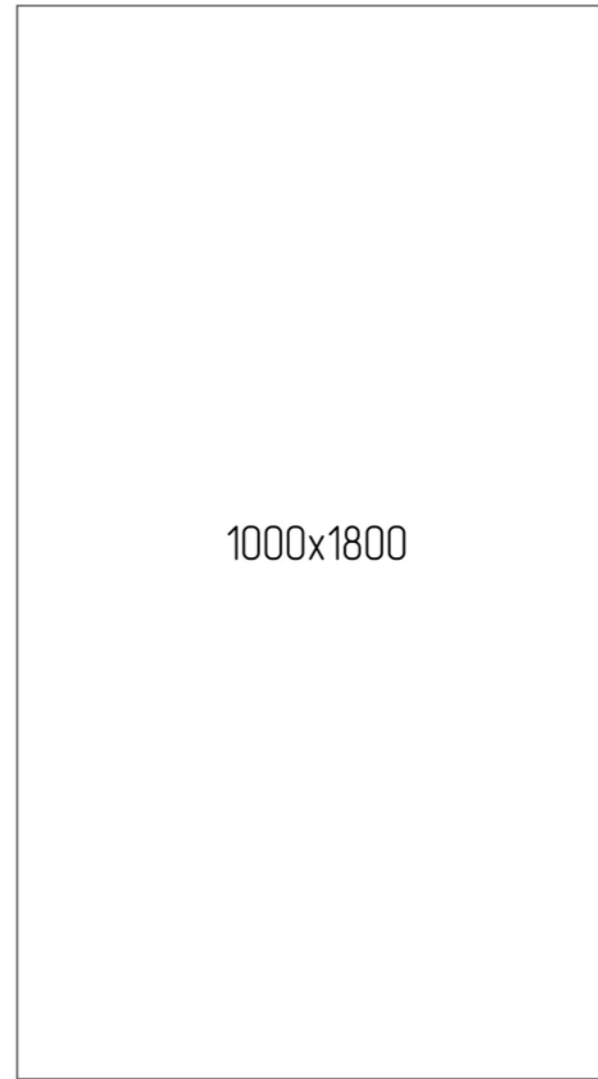

4шт.



1шт.

Условные обозначения:

Изм.	Кол. уч.	Лист	№ док.	Подпись	Дата
Архитектор		Деволя О.В.			

Дизайн-проект магазина по адресу г.Москва, Волоколамское шоссе,13

Спецификация зеркал

Стадия	Лист	Листов
РП	1	

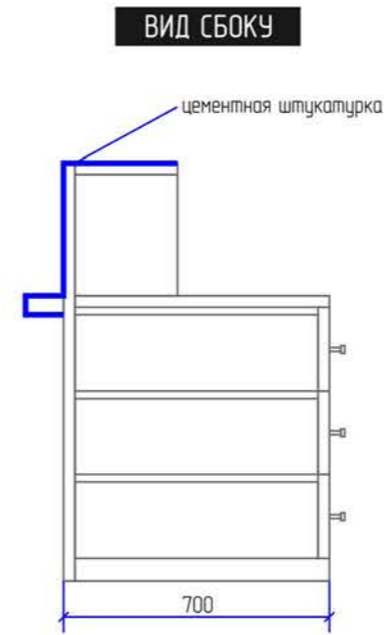
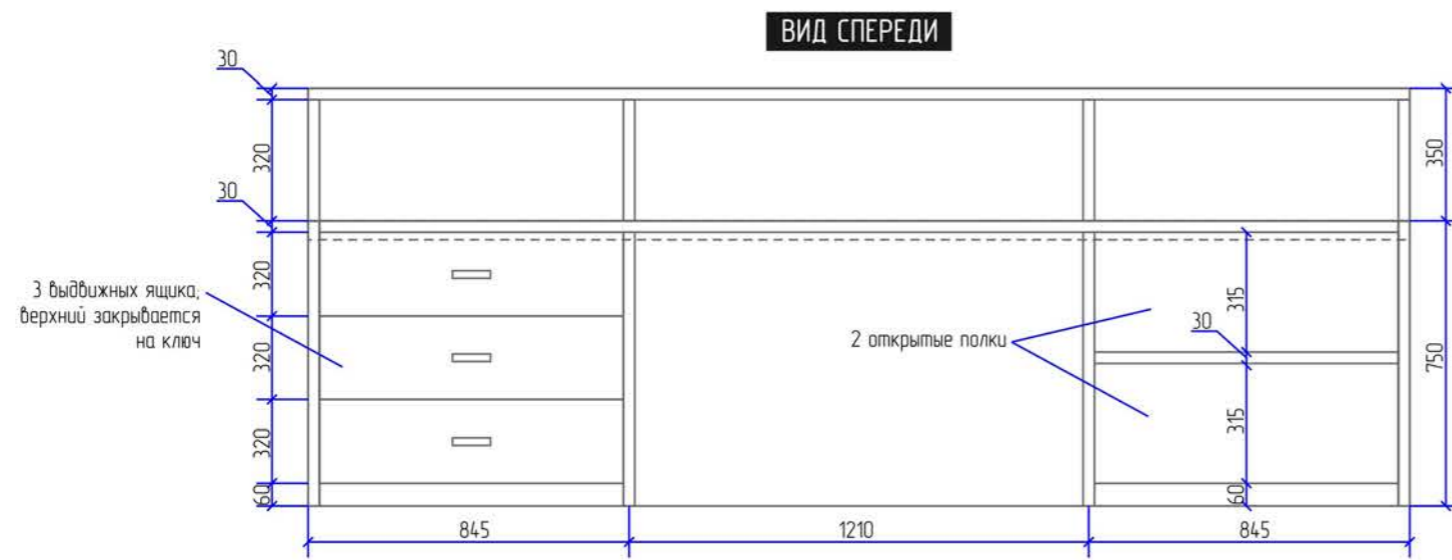
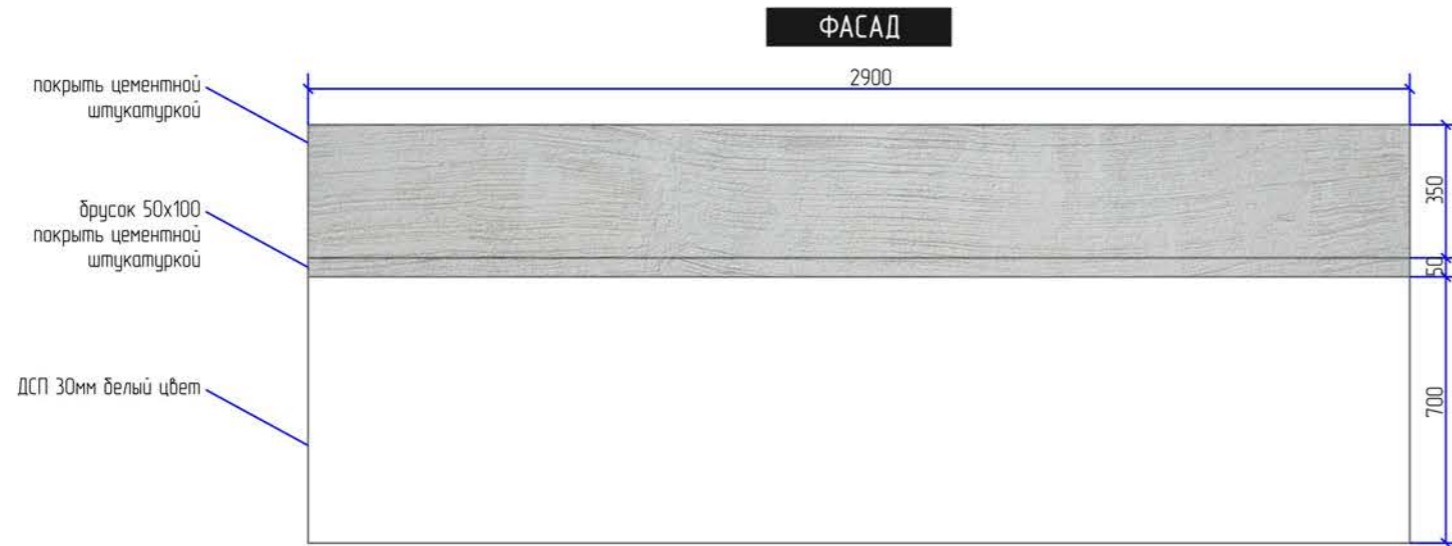

Условные обозначения:

Изм.	Кол. уч.	Лист	№ док.	Подпись	Дата	Дизайн-проект магазина по адресу г. Москва, Волоколамское шоссе, 13			
Архитектор		Деволя О.В.					Стадия	Лист	Листов
							РП	1	
						Конструктивный чертеж кассового стола М 1:200			

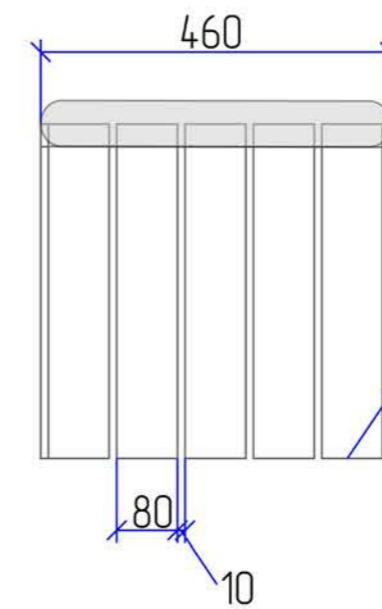
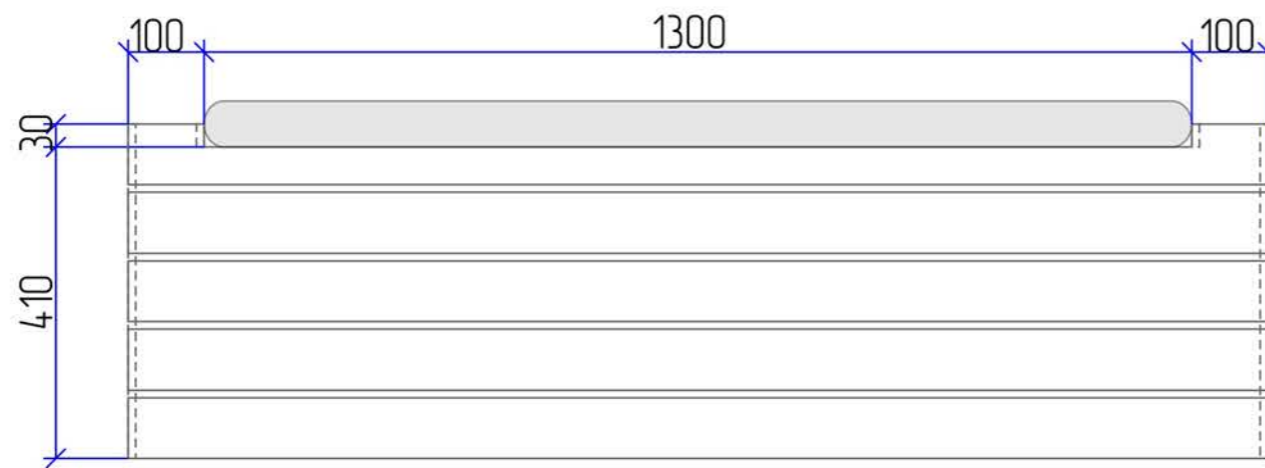

деревянные доски
толщ. 10
ширина 80
полупрозрачное беление:



Условные обозначения:

Изм.	Кол. уч.	Лист	№ док.	Подпись	Дата
Архитектор		Дедюля О.В.			

Дизайн-проект магазина по адресу г.Москва, Волоколамское шоссе,13

Конструктивный чертеж лавки

Стадия	Лист	Листов
РП	1	

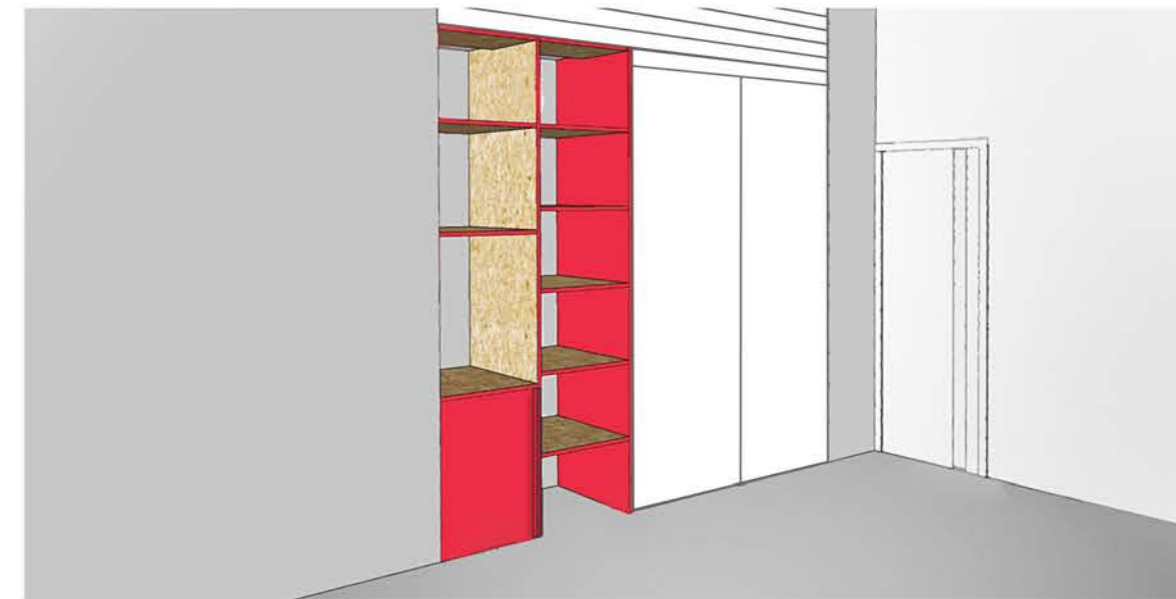
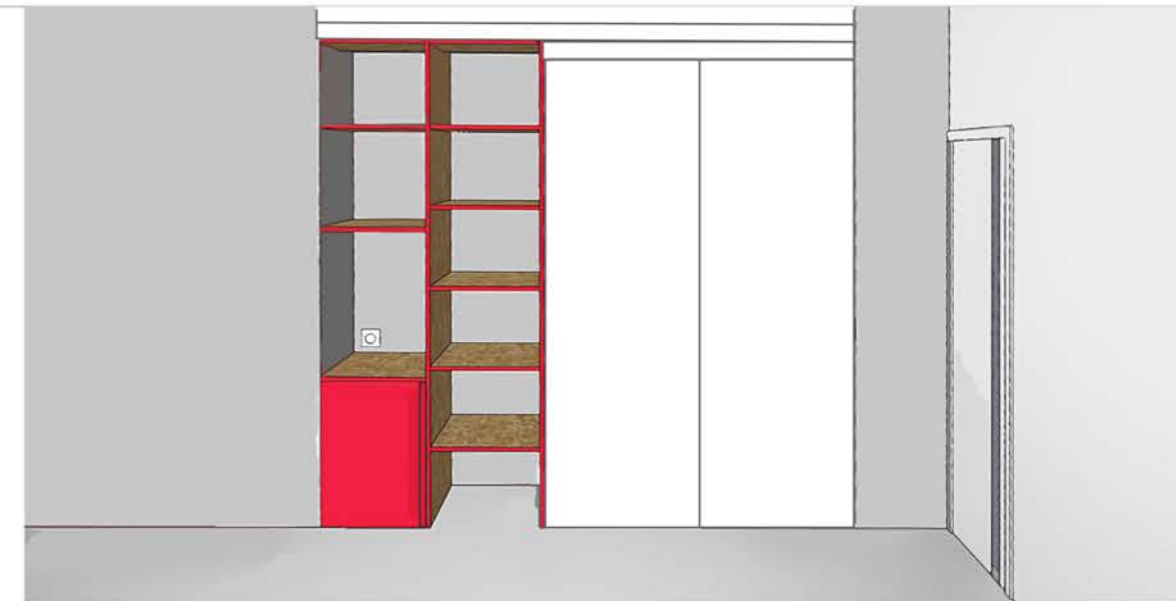
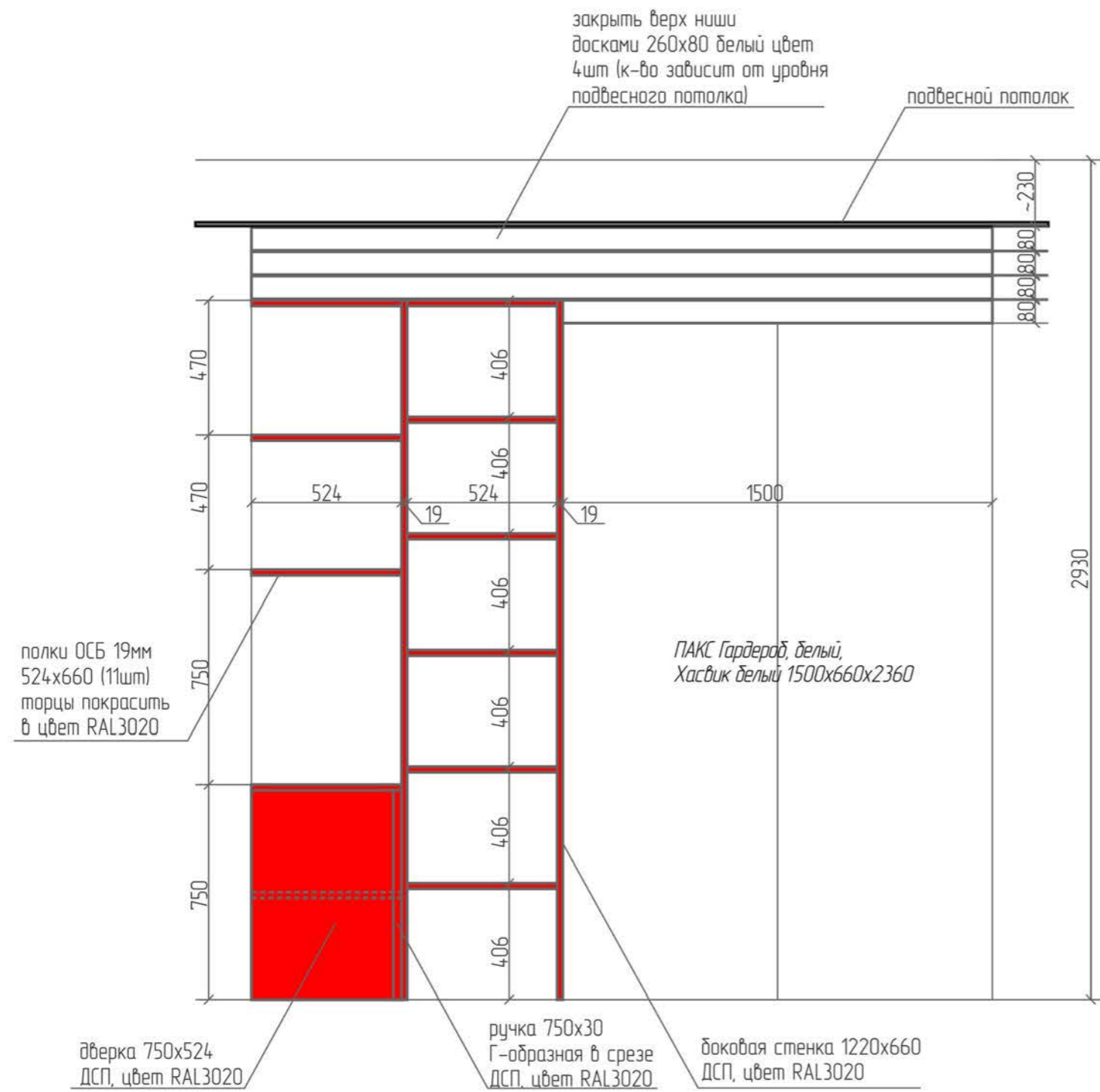

Условные обозначения:

Изм.	Кол. уч.	Лист	№ док.	Подпись	Дата
Архитектор		Дедюля О.В.			

Дизайн-проект магазина по адресу г.Москва, Волоколамское шоссе,13

Стадия	Лист	Листов
РП	1	

Конструктивный чертеж системы хранения в рабочий кабинет 1 М 1:200

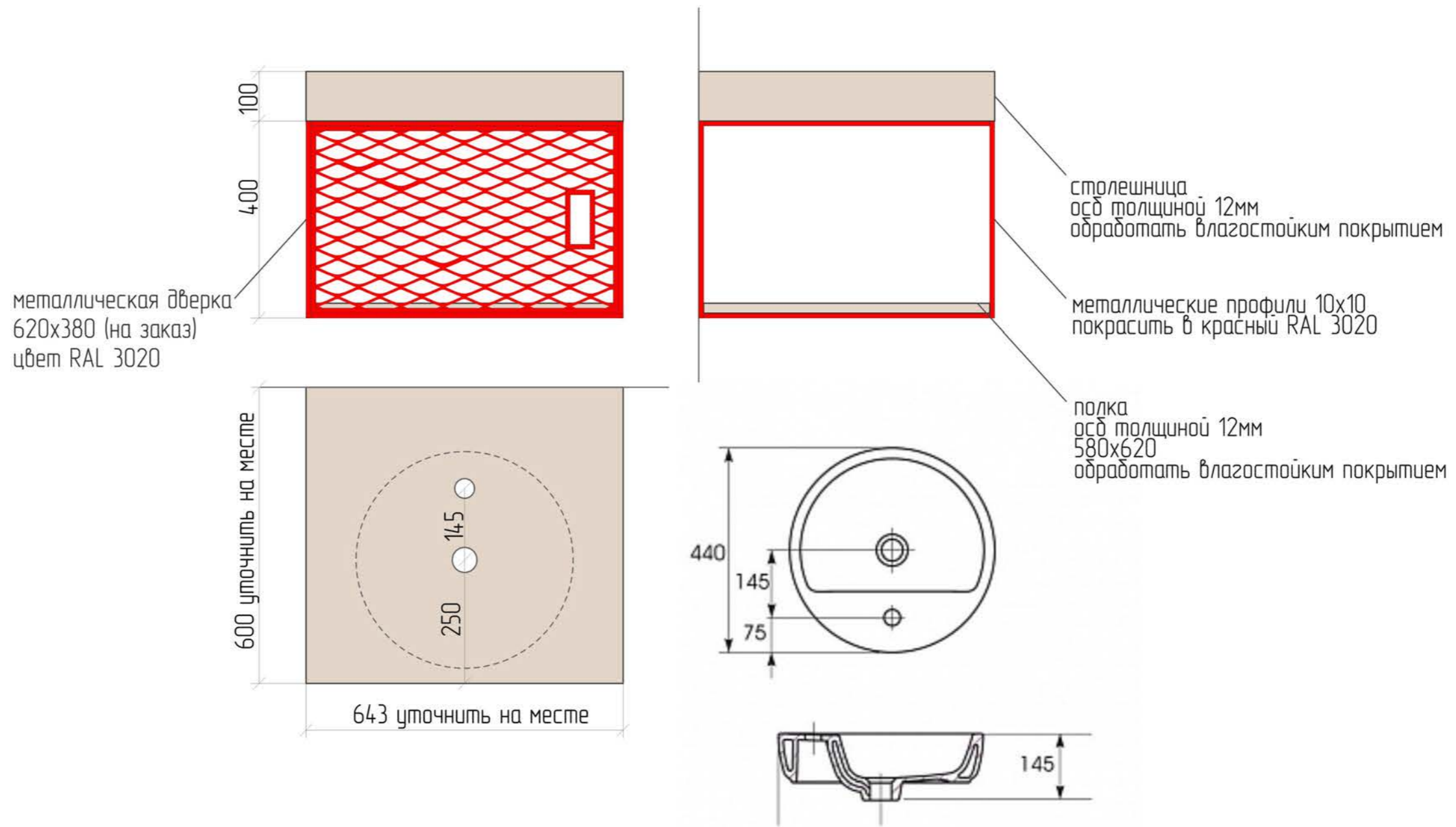

Условные обозначения:

Изм.	Кол. уч.	Лист	№ док.	Подпись	Дата
Архитектор		Дедюля О.В.			

Дизайн-проект магазина по адресу г.Москва, Волоколамское шоссе,13

Стадия	Лист	Листов
РП	1	

Конструктивный чертеж столешницы под раковину
в гостевой с/у

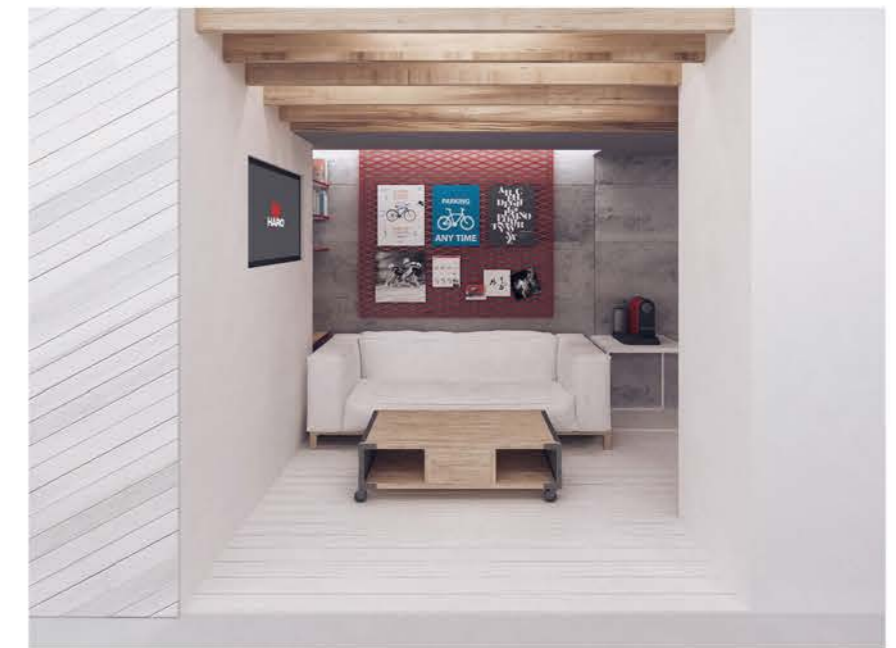
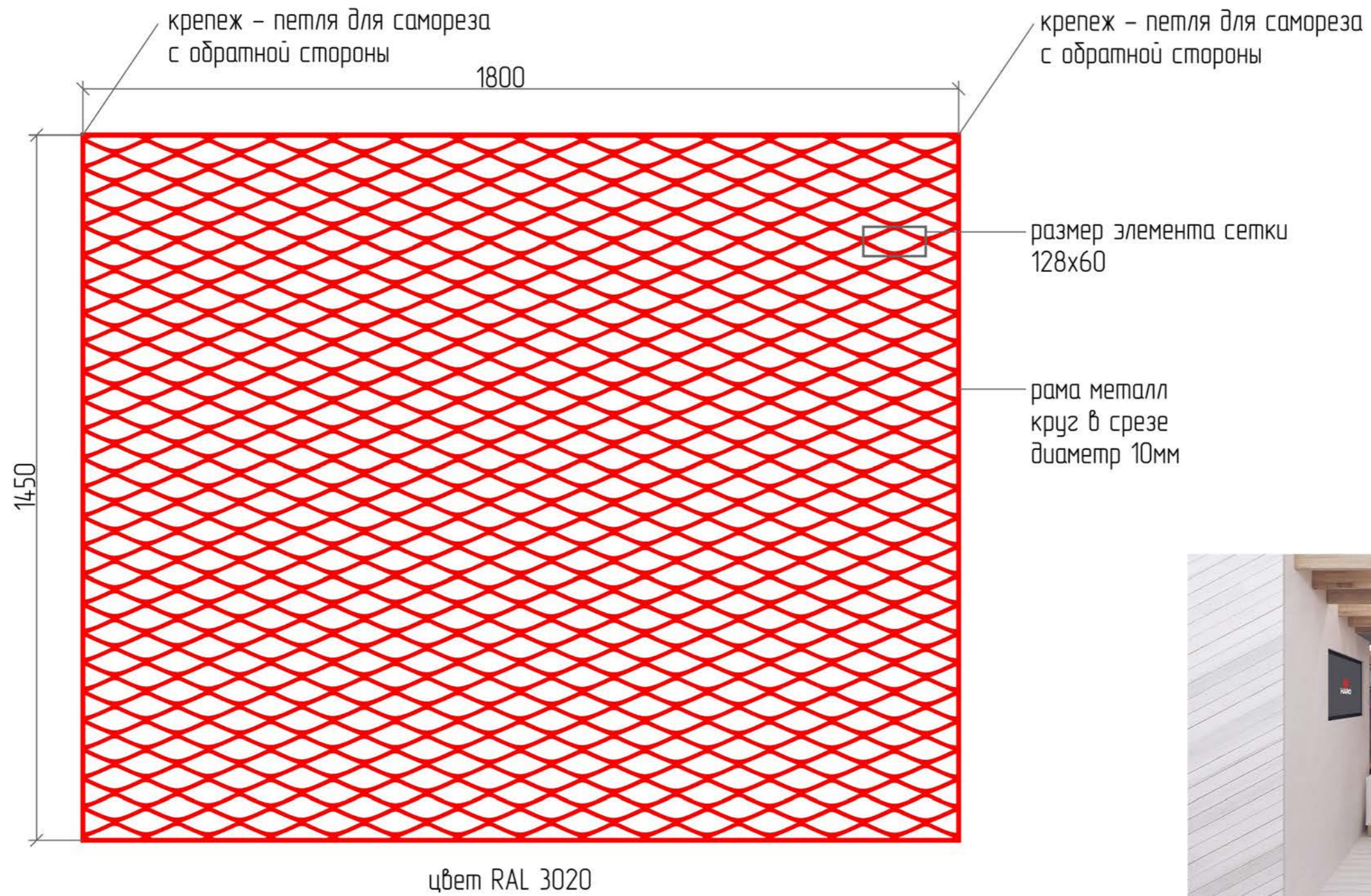

Условные обозначения:

Изм.	Кол. уч.	Лист	№ док.	Подпись	Дата
Архитектор		Дедюля О.В.			

Дизайн-проект магазина по адресу г.Москва, Волоколамское шоссе,13

Стадия	Лист	Листов
РП	1	

Конструктивный чертеж декоративной перфорированной панели для зоны отдыха

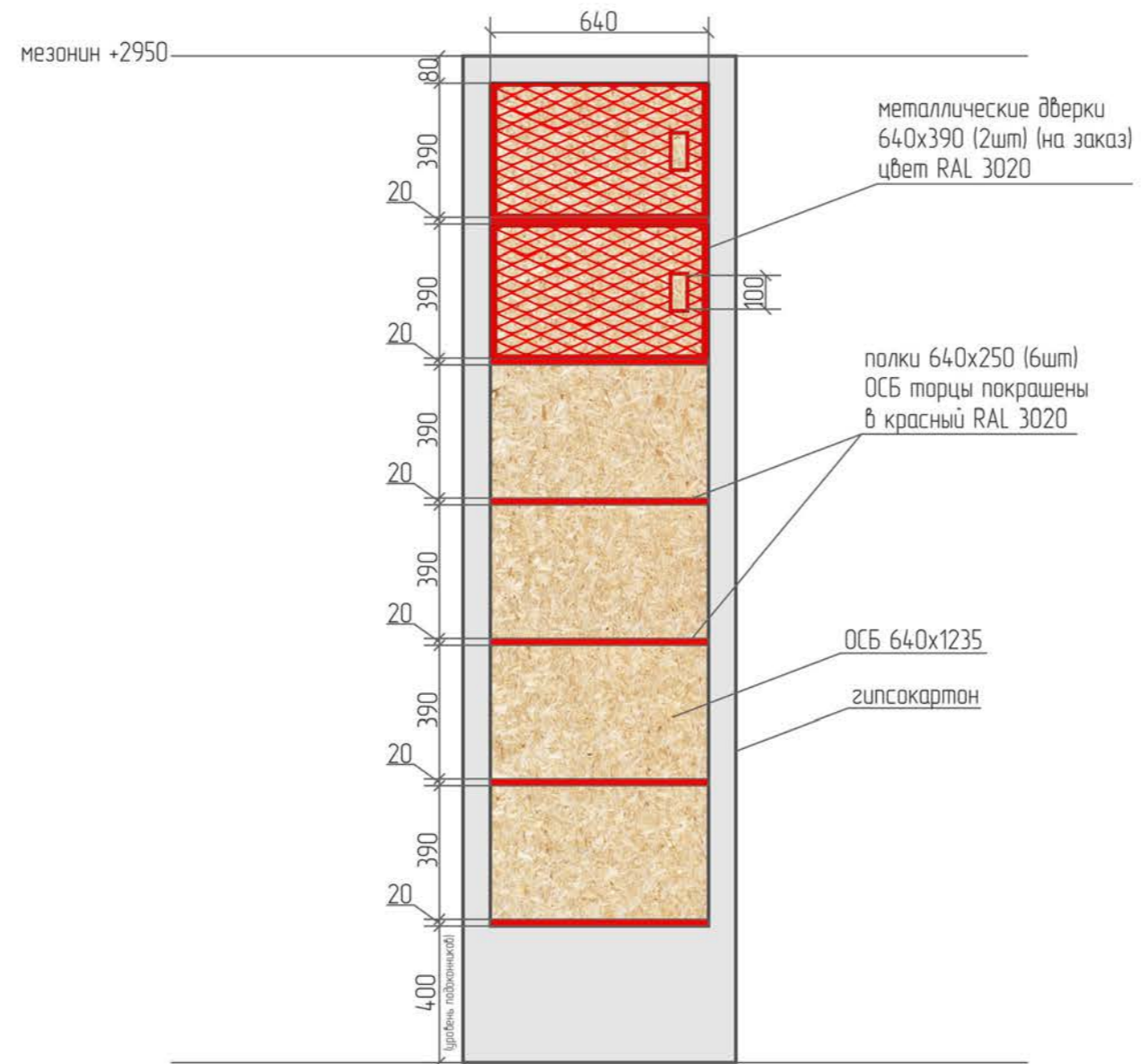

Условные обозначения:

Изм.	Кол. уч.	Лист	№ док.	Подпись	Дата
Архитектор		Дедюля О.В.			

Дизайн-проект магазина по адресу г.Москва, Волоколамское шоссе,13

Стадия	Лист	Листов
РП	1	

Конструктивный чертеж полок для спортпитания
М 1:200

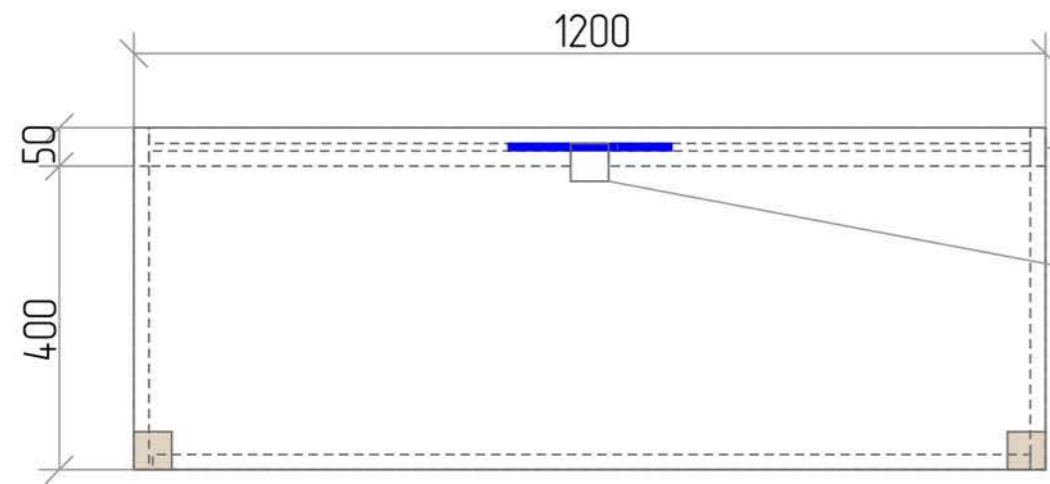

ДСП 20мм
белый цвет
отверстие 50x50
для доступа к розетке

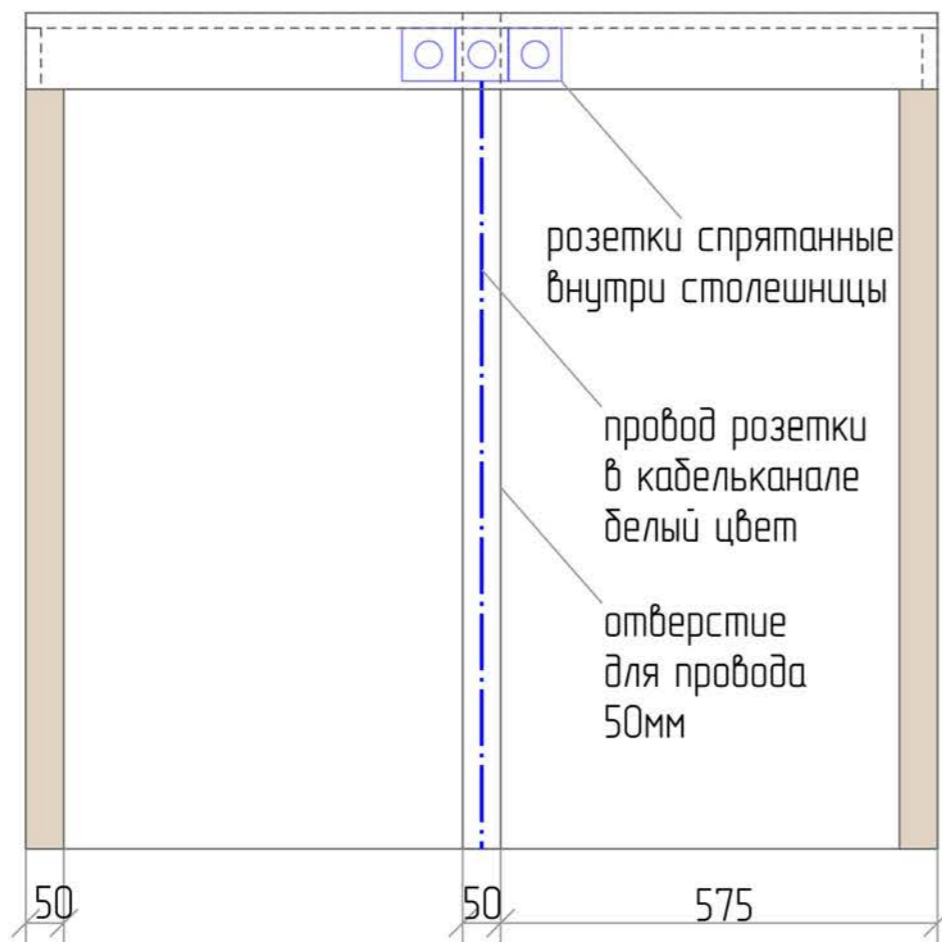

розетки спрятанные
внутри столешницы

провод розетки
в кабельканале
белый цвет

отверстие
для провода
50мм

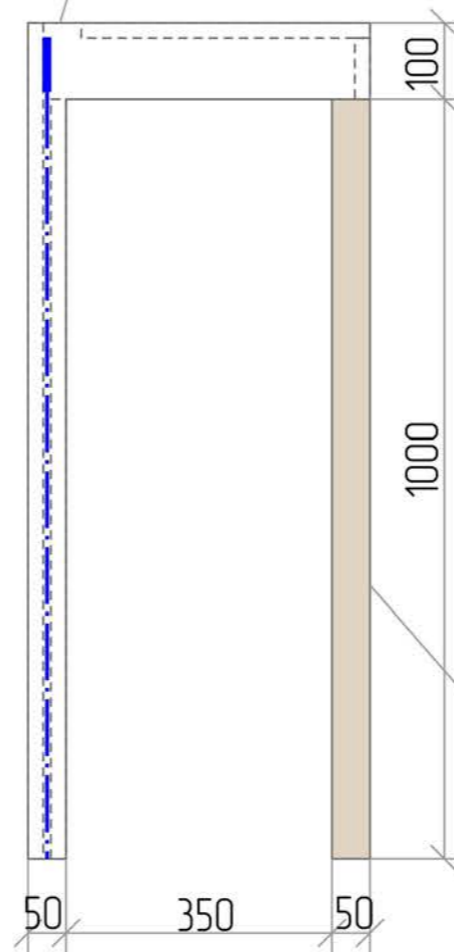

брусок 50x50
2 передние ножки



Условные обозначения:

Изм.	Кол. уч.	Лист	№ док.	Подпись	Дата
Архитектор		Дедюля О.В.			

Дизайн-проект магазина по адресу г.Москва, Волоколамское шоссе,13

Стадия	Лист	Листов
РП	1	

Конструктивный чертеж стола информации

Смета материалов, оборудования и мебели

	материал/оборудование/мебель	ссылка	код изм.	к-во	стоимость 1 ед.	итого	сроки
пол							
1 этаж торговый зал	Элакор-ЭД Грунт-2К/100 Элакор-ЭД Эмаль-2К		кв.м.	221	180	39800	
1 этаж торговый зал	129194 Плитка напольная ПВХ Tarkett Lounge Nordic 152,4x914,4	http://www.isolux.ru/napolnaya-plitka-pvkh-tarkett-lounge-nordic.html	кв.м.	9,3	778	7235	
кухня	33001 33003 33004 Корса керамическая плитка	http://www.isolux.ru/napolnaya-plitka-pvkh-tarkett-lounge-nordic.html	кв.м.	5,2	718	3750	
2 этаж торговый зал	129194 Плитка напольная ПВХ Tarkett Lounge Nordic 152,4x914,4	http://www.isolux.ru/napolnaya-plitka-pvkh-tarkett-lounge-nordic.html	кв.м.	160	778	124480	
зона отдыха	Половая доска 40 x 120 x 6000	http://ecatemarket.ru/product/Polovaya-doska-40-0-120-0-6000-mm.html	кв.м.	12,5	440	5500	
гостевой с/у	Плитка Equipe Hexatile Negro mate 17,5x20 см	http://www.plitka-spb.ru/catalog/hexatile/plitka-epique-hexatile-negro-mate-17-5x20-sm.html	кв.м.	1,8	2695	5390	
с/у для персонала	Керамогранит Estima Your Color YC 74 матовый 600x600 мм	http://www.isolux.ru/keramogranit-your-color-yc-74.html	кв.м.	1,2	1054	1264	
душевая	Керамогранит Estima Your Color YC 74 матовый 600x600 мм	http://www.isolux.ru/keramogranit-your-color-yc-74.html	кв.м.	1,2	1054	1264	
душевая	Мозаика из керамогранита Kerama Marazzi Темари 20003N Белый	http://www.isolux.ru/mozaika-kerama-marazzi-temari-20003n.html	кв.м.	1	1697	1697	
офис/коридор/обеденная	Ламинат Aberhof Storm 3223 Дуб Северный	http://www.isolux.ru/lamind-aberhof-storm-3223-dub-severnyy.html	кв.м.	81	515	41715	
гостевой с/у							
	Раковина накладная 44 см Cersanit Caspia Ring P-UM-CAS44/1-R	http://sanit-er.ru/catalog/rakoviny_nakladnye/rakovina_nakladnaya_44_sm_cersanit_ring_p_um_cas44_1_r/	шт.	1	3627	3627	
	Сифон для раковины бумылочный Viega 103927	http://sanit-er.ru/catalog/sifon_dlya_rakoviny_bumylочный_viega_103927/	шт.	1	350	350	
	ЮТТРАН Смеситель кухонный, хромированный	http://m.ikea.com/ru/ru/catalog/products/art/7030594/	шт.	2	3999	7998	в налич.
мебель на заказ	тумба на заказ		шт.	1			
мебель на заказ	держатель для бумаги на заказ		шт.	1	0	0	
	СВАРТШЁН Щетка для унитаза, черный	http://www.ikea.com/ru/ru/catalog/products/90264384/	шт.	2	399	798	в налич.
	СВАРТШЁН Крючок двойной, черный	http://www.ikea.com/ru/ru/catalog/products/80264394/	шт.	2	199	398	в налич.
	СТРАПАТС Ведро с откидной крышкой, нержавеющ сталь	http://www.ikea.com/ru/ru/catalog/products/50245415/	шт.	2	999	1998	в налич.
стены	2876 Гамма черный 28,5 x 8,5	http://kerama-marazzi.com/ru/product/section.php?SECTION_ID=2900&spbase_id=88128	кв.м.	3,4	1070	3638	
стены	краска RAL 7040		кв.м.	11,6			
освещение	ВИТЕМОЛЛА Софит 3-рожковый, металлический	http://www.ikea.com/ru/ru/catalog/products/10238780/	шт.	1	2999	2999	в налич.
двери	красная дверь лондон	89252113945	шт.	1	19000	19000	30 дней
с/у для персонала							
	ГРУНДТАЛЬ Держатель туалетной бумаги, нержавеющ сталь	http://www.ikea.com/ru/ru/catalog/products/20047898/	шт.	1	299	299	в налич.
	ХЕМНЭС / ОДЕНСВИК Шкаф для раковины с 2 ящ, белый	http://m.ikea.com/ru/ru/catalog/products/spr/49903106/	шт.	1	20990	20990	в налич.
	Зеркало для ванной комнаты BelBadno SPC-1000-700-LED	http://sanit-er.ru/catalog/zercalo_dlya_vannoy_komnaty_belbadno_spc-1000-700-led/	шт.	1	14030	14030	
стены	Плитка настенная Kerama Marazzi Гамма белый 8,5x28,5 см		кв.м.	13,5	1070	14445	в налич.
душевая							
	ТРЕНСУМ Зеркало, нержавеющ сталь	http://m.ikea.com/ru/ru/catalog/products/art/24524485/	шт.	1	499	499	в налич.
стены	Плитка настенная Kerama Marazzi Гамма белый 8,5x28,5 см	http://kerama-marazzi.com/ru/product/section.php?SECTION_ID=2900&spbase_id=88128	кв.м.	10,1	1070	10800	в налич.
стены	Плитка настенная Kerama Marazzi Гамма белый 8,5x28,5 см		кв.м.	8,7	1070	9300	в налич.
	ЛИЛЬНАГЕН Вешалка с крючками, белый	http://www.ikea.com/ru/ru/catalog/products/80265157/	шт.	1	49	49	в налич.
	Смеситель для душа WasserKRAFT Main 4102	http://sanit-er.ru/catalog/smesitel_dlya_dusha_wasserkraft_main_4102/	шт.	1	5590	5590	
	Дренажный канал Alcaplast Simple AP28-850M (850 мм)	http://sanit-er.ru/catalog/dushevye_trapuzh/drenazhnyy_kanal_alcaplast_simple_ap28_850m_850_mm/	шт.	1	8849	8849	
	душевой трап 98x88		шт.	1			

	материал/оборудование/мебель	ССЫЛКА	Ед. изм.	к-во	стоимость 1 ед.	итого	сроки
зона отдыха							
	Тумбочка Comptibili 3 красн	https://storeforhome.ru/collection/zhurnalnye/product/companibili-3	шт.	1	5500	5500	в налич.
	КОФЕЙНЫЙ СТОЛИК 213 model	http://loftdesigner.ru/catalog/tables/#445	шт.	1	29000	29000	в налич.
	Диван Алекто 3 energy grey.4 группа 244x76	http://legkomarket.ru/nenaskladnye-divany/alekto-3/	шт.	1	23990	23990	3-5 дней
		ИЛИ					
мебель на заказ	диван из палет	http://paliety-msk.ru/products/	шт.	4	289	1156	
мебель на заказ	подушки для дивана из палет	http://divanne-podushki.ru/podushki-dlya-divana-iz-palitanov	шт.	2	7500	15000	
торговый зал							
	СТУЛ MARAIS BARSTOOL (TOLIX STYLE), ДИЗАЙН КСАВЬЕ ПОШАРА	https://stuyevnet/product/stul-marais-barstool-tolix-style-dizajn-ksave-poshara/127	шт.	1	3999	3999	в налич.
	СТУЛ MARAIS BARSTOOL (TOLIX STYLE), ДИЗАЙН КСАВЬЕ ПОШАРА	https://stuyevnet/product/stul-marais-barstool-tolix-style-dizajn-ksave-poshara/156	шт.	1	4499	4499	в налич.
	АЛЬРИК Рабочий стул, красный	http://www.ikea.com/ru/ru/catalog/products/20210894/	шт.	3	1999	5997	в налич.
мебель на заказ	тумбы на заказ		шт.	20			
	Экопанель 1000*2400 мм ЭП-100А (белый)	https://pf-torg.ru/ekopaneli-aksessuary/ekopaneli/ekopanet-2400000-mm-ep-100abelyy/	шт.	18	1450	26100	в налич.
мебель на заказ	перфорированная панель на заказ		шт.	1			
мебель на заказ	кассовый стол на заказ		шт.	1			
	ТВ		шт.	3			
	проектор		шт.	1			
мойка/фартук	2823 I Баттерфляй красный 28,5x8,5	ID=7531">http://keramo-marazzi.com/ru/production/element.php?SECTION_ID=5954>ID=7531	кв.м.	5,1/3	1210	9800	3-4 дня
	зеркала		шт.	9			
	коврик 350x1300 серый		шт.	1			
мебель на заказ	стол информации на заказ		шт.	1			
освещение	Светильник 413109289	http://www.decoracion.ru/svet/catalog/413109289/	шт.	18	3800	68400	в налич.
кухня							
	Стул Jerry (кр,кр,кр,ор,ор)	https://storeforhome.ru/collection/design-chairs/product/stul-jerry-variant_id-73941351	шт.	5	5500	27500	в налич.
	БЬЮРС ТА Раздвижной стол, белый	http://www.ikea.com/ru/ru/catalog/products/40204745/	шт.	1	11999	11999	в налич.
мебель на заказ	кухня на заказ		шт.	1			
стены	2823 I Баттерфляй красный 28,5x8,5	ID=7531">http://keramo-marazzi.com/ru/production/element.php?SECTION_ID=5954>ID=7531	кв.м.	3,7	1210	4480	3-4 дня
освещение	Светильник 411307003	http://www.decoracion.ru/svet/catalog/411307003/	шт.	1	10990	10990	в налич.
офис							
	ПАКС Гардероб, белый, Хасвик белый 150x66x236	http://www.ikea.com/ru/ru/catalog/products/589031351/#/589029505	шт.	1	16000	16000	в налич.
	проектор		шт.	1			
освещение	ФИФФЛАРИЮД Потолочный светильник, белый 60x60	http://www.ikea.com/ru/ru/catalog/products/80304248/	шт.	14	6990	97860	в налич.
освещение	Встраиваемый Elvan Hxdysq 12w Wh/Wh C	http://vaydam.ru/product/vstravaemyy-elvan-hxdysq-12w-wh-wh-c-c-294-3-p-102098/	шт.	6	899	5394	в налич.
коридор/душевая/кухня							
освещение	Встраиваемый Elvan Hxdysq 12w Wh/Wh C	http://vaydam.ru/product/vstravaemyy-elvan-hxdysq-12w-wh-wh-c-c-294-3-p-102098/	шт.	17	899	15280	в налич.

