ПЛАН НА ОТМ. +10,300 ПОТОЛОЧНЫЕ ПОКРЫТИЯ

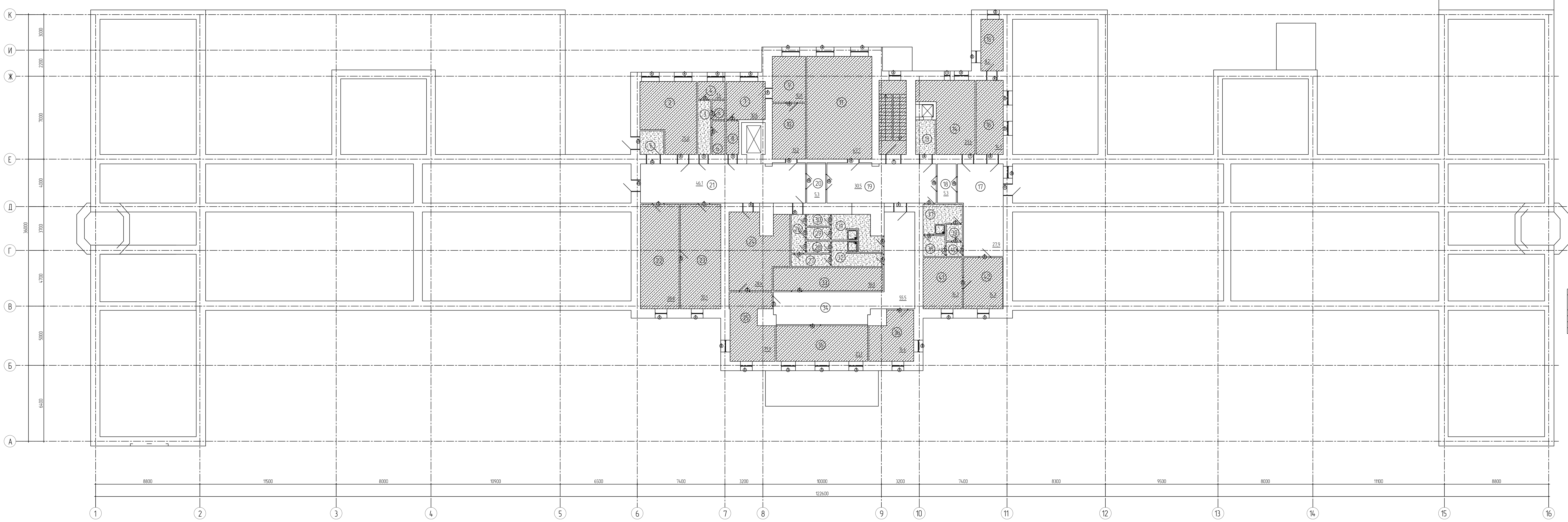

Экспликация помещений		
Номер	Наименование	Площадь, м²
1	Тамбур	4
2	Лаборантская для биохимических исследований	25
3	Коридор	5
4	Санузел	3.4
5	Санузел	1.8
6	Помещение хранения уборочного инвентаря	3.1
7	Помещение обеззараживания МО(стерилизационная)	10.6
8	Помещение временного хранения отходов	3
9	Моечная	10.8
10	Центрифужная	13.2
11	Склад	47.7
12	Клетка лестничная	14.4
13	Тамбур	4.8
14	КДЛ	23.6
15	КДЛ	8.2
16	КДЛ	14.3
17	Коридор	27.9
18	Шлюз	5.3
19	Коридор	30.5
20	Шлюз	5.3
21	Коридор	46.1
22	Лаборантская для биохимических исследований	28.8
23	Лаборантская для биохимических исследований	30.1
24	Склад	28.4
25	Комната старшего лаборанта	19.9
26	Коридор	3.9
27	Санпропускник (зона 2)	3.4
28	Санпропускник (зона 3)	2
29	Санпропускник (зона 2)	2.1
30	Санпропускник (зона 3)	2
31	Санпропускник (зона 1)	9.4
32	Санпропускник (зона 1)	7
33	Склад	18
34	Коридор	44.9
35	Комната персонала	23.1
36	Кабинет заведующего лабораторией	14.4
37	Санпропускник (зона 1)	7
38	Санпропускник (зона 2)	3.2
39	Санпропускник (зона 3)	1.9
40	Коридор	1.6
41	КДЛ	14.3
42	КДЛ	14.3
		587.9

Отделка потолков (на этаж)	
Площадь помещения	Отделка потолка
4	ГК/ЛВО с улучшенной окраской водоэмульсионными составами
5.01	ГК/ЛВО с улучшенной окраской водоэмульсионными составами
1.62	ГК/ЛВО с улучшенной окраской водоэмульсионными составами
1.89	ГК/ЛВО с улучшенной окраской водоэмульсионными составами
3.25	ГК/ЛВО с улучшенной окраской водоэмульсионными составами
7.03	ГК/ЛВО с улучшенной окраской водоэмульсионными составами
3.92	ГК/ЛВО с улучшенной окраской водоэмульсионными составами
3.42	ГК/ЛВО с улучшенной окраской водоэмульсионными составами
2	ГК/ЛВО с улучшенной окраской водоэмульсионными составами
6.97	ГК/ЛВО с улучшенной окраской водоэмульсионными составами
9.43	ГК/ЛВО с улучшенной окраской водоэмульсионными составами
2	ГК/ЛВО с улучшенной окраской водоэмульсионными составами
2.13	ГК/ЛВО с улучшенной окраской водоэмульсионными составами
4.79	ГК/ЛВО с улучшенной окраской водоэмульсионными составами
24.96	Улучшенная окраска водоимульсионными составами устойчивыми к мытью и дезобработке
14.42	Улучшенная окраска водоимульсионными составами устойчивыми к мытью и дезобработке
23.13	Улучшенная окраска водоимульсионными составами устойчивыми к мытью и дезобработке

Отделка потолков (на этаж)	
Площадь помещения	Отделка потолка
19.87	Улучшенная окраска водоимульсионными составами устойчивыми к мытью и дезобработке
28.44	Улучшенная окраска водоимульсионными составами устойчивыми к мытью и дезобработке
30.13	Улучшенная окраска водоимульсионными составами устойчивыми к мытью и дезобработке
28.76	Улучшенная окраска водоимульсионными составами устойчивыми к мытью и дезобработке
14.27	Улучшенная окраска водоимульсионными составами устойчивыми к мытью и дезобработке
14.27	Улучшенная окраска водоимульсионными составами устойчивыми к мытью и дезобработке
3.45	Улучшенная окраска водоимульсионными составами устойчивыми к мытью и дезобработке
1.78	Улучшенная окраска водоимульсионными составами устойчивыми к мытью и дезобработке
3.12	Улучшенная окраска водоимульсионными составами устойчивыми к мытью и дезобработке
14.27	Улучшенная окраска водоимульсионными составами устойчивыми к мытью и дезобработке
8.24	Улучшенная окраска водоимульсионными составами устойчивыми к мытью и дезобработке
17.95	Улучшенная окраска водоимульсионными составами устойчивыми к мытью и дезобработке
23.59	Улучшенная окраска водоимульсионными составами устойчивыми к мытью и дезобработке
14.4	Улучшенная окраска водоимульсионными составами устойчивыми к мытью и дезобработке

Отделка потолков (на этаж)	
Площадь помещения	Отделка потолка
47.68	Улучшенная окраска водоимульсионными составами устойчивыми к мытью и дезобработке
13.16	Улучшенная окраска водоимульсионными составами устойчивыми к мытью и дезобработке
10.84	Улучшенная окраска водоимульсионными составами устойчивыми к мытью и дезобработке
3.01	Улучшенная окраска водоимульсионными составами устойчивыми к мытью и дезобработке
10.61	Улучшенная окраска водоимульсионными составами устойчивыми к мытью и дезобработке
5.3	Функциональные металические панели Armstrong Bioguard Acoustic 600x600x17 кромка Tegular
30.51	Функциональные металические панели Armstrong Bioguard Acoustic 600x600x17 кромка Tegular
5.3	Функциональные металические панели Armstrong Bioguard Acoustic 600x600x17 кромка Tegular
44.94	Функциональные металические панели Armstrong Bioguard Acoustic 600x600x17 кромка Tegular
46.1	Функциональные металические панели Armstrong Bioguard Acoustic 600x600x17 кромка Tegular
27.88	Функциональные металические панели Armstrong Bioguard Acoustic 600x600x17 кромка Tegular
587.86	

СПЕЦИФИКАЦИЯ ЗАПОЛНЕНИЯ ДВЕРНЫХ ПРОЕМОВ ВНУТРЕННИХ СТЕН(на этаж)						
Марка	Наименование	Открывание	Ширина проема	Высота проема	Кол.	Примечание
1	МКВ-1 21-7	Слева	700	2100	1	
1	ДПАЛ-1 21-12	Справа	1300	2100	1	
2	МКВ-1 21-7	Справа	700	2100	2	
3	МКВ-1 21-8	Слева	800	2100	7	
4	МКВ-1 21-8	Справа	800	2100	10	
5	МКВ-1 21-9	Слева	900	2100	3	
6	МКВ-1 21-9	Справа	900	2100	8	
7	МКВ-1 21-10	Слева	1000	2100	5	
8	МКВ-1 21-10	Справа	1000	2100	6	
9	МКВ-1 21-11	Справа	1100	2100	2	
10	ДПАЛ-1 21-13	NA	1300	2100	4	
11	ДПДМК-1 21-10	Слева	1000	2100	1	
12	ДПДМК-1 21-10	Справа	1000	2100	1	
13	ДНУ 21-11 ГОСТ 31173-2003	Справа	1100	2100	1	
14	ДНУ 21-11 ГОСТ 21173-2003	Слева	1200	2100	1	
					53	

СПЕЦИФИКАЦИЯ ОКОННЫХ БЛОКОВ					
Марка	Обозначение	Ширина проема	Высота проема	Низ Проема	Кол.
1	ПР-1 ОК-1	500	1900	800	1
2	ПР-2 ОК-2	1000	1900	800	12
3	ПР-3 ОК-3	1200	1900	800	6
4	ПР-4 ОК-4	1500	1900	800	7

ПРИМЕЧАНИЕ:

1. ОП В2 1780-1780 (4М-8-4М-8-4М) - блок оконный из ПВХ-профиля, класс по теплопередаче-2, габаритные размеры блока- 1780x1780(h), стеклопакет-двухкамерный, стекло марки М1 (ГОСТ 111-90).
2. *Типоразмеры и др. характеристики оконных блоков уточнить при замере проемов и оформлении заказа с представителем компании-изготовителя.
3. ДПАЛ 2 - дверной блок двупольный с несущим каркасом из аллюминиево-сального профиля с термоизолирующим заполнением, с открыванием полотен обычного исполнения, класс прочности-М3,высотой 2070, шириной-1370мм. Светопрозрачное заполнение - армированные стальной сесткой силикатные или борсиликатные стекла.
   *Ширина и высота блока уточняется замерщиком компании-производителя при оформлении заказа на изготовление и установку.
4. Проектируемые дверные заполнения (производитель- СТАВР) является РЕКОМЕНДАТЕЛЬНЫМИ! По желанию Заказчика могут быть установлены дверные блоки других производителей, отвечающие заданным параметрам монтажного проема и аналогичные по техническим характеристикам.

УСЛОВНЫЕ ОБОЗНАЧЕНИЯ:

(Д 6) - марка дверного блока

(О 2) - марка оконного блока

Изм.	К. уч.	Лист	№док.	Подпись	Дата
Разработал		Нарышкина О.Г			12.2011
Н. контроль		Федотов М.Ю.			12.2011
ГИП		Васильев Т.В.			12.2011

951/11 - АР

"Капитальный ремонт корпуса №1 Городской клинической больницы №14 им. В.Г.Короленко Департамента здравоохранения г. Москвы" по адресу: 107014, г. Москва, ул. Стромынка д.7

"Архитектурные решения"

Стадия	Лист	Листов
РП	14	

План на отм. +10,300 Потолочные покрытия

INFORCE

Формат 59400x165000

Согласовано

Взам. инв. №

Подпись и дата

Инв. № подл.