

51-2019 – АР1.ГЧ

Общежитие и баня в вахтовом городке Снежного  
НГКМ

Архитектурные решения

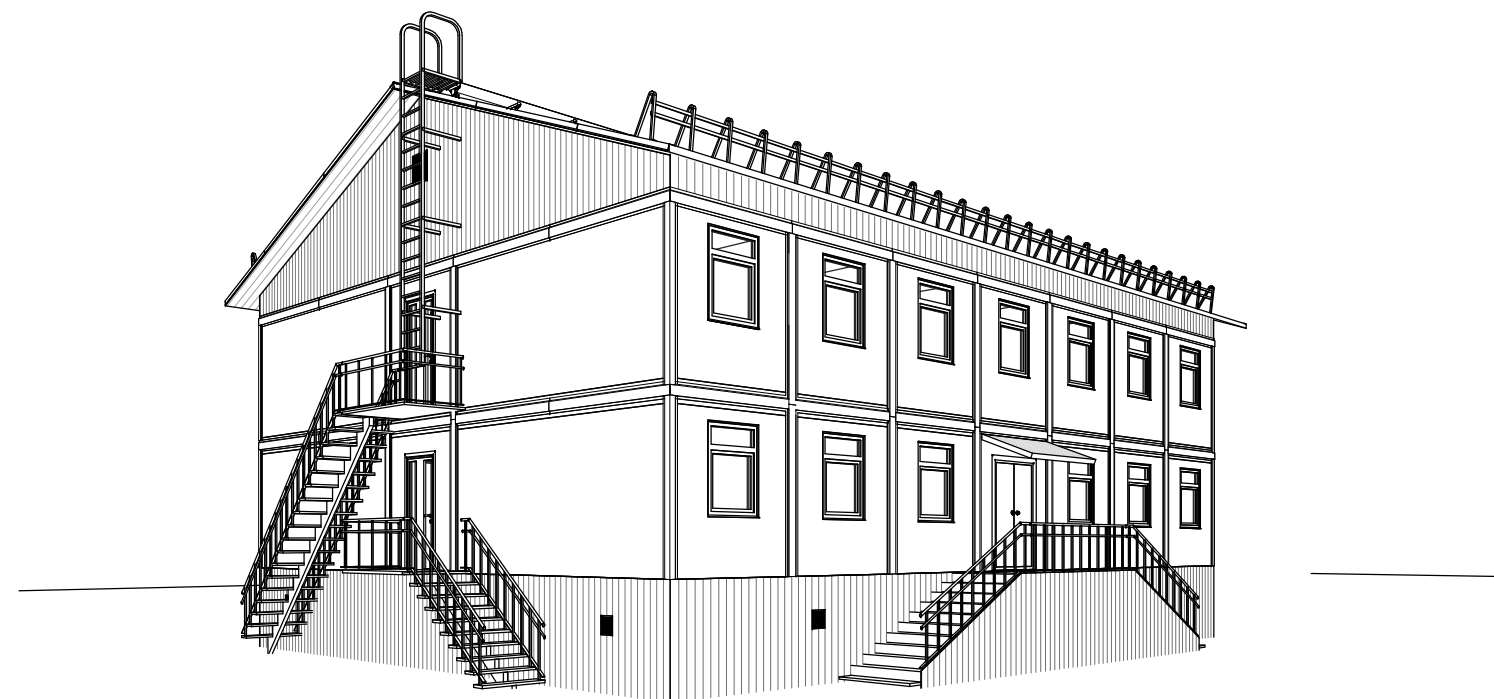

Выполнил

Сулима В.А.

Проверил

Тарасов А.А.

### Фасад 1-8

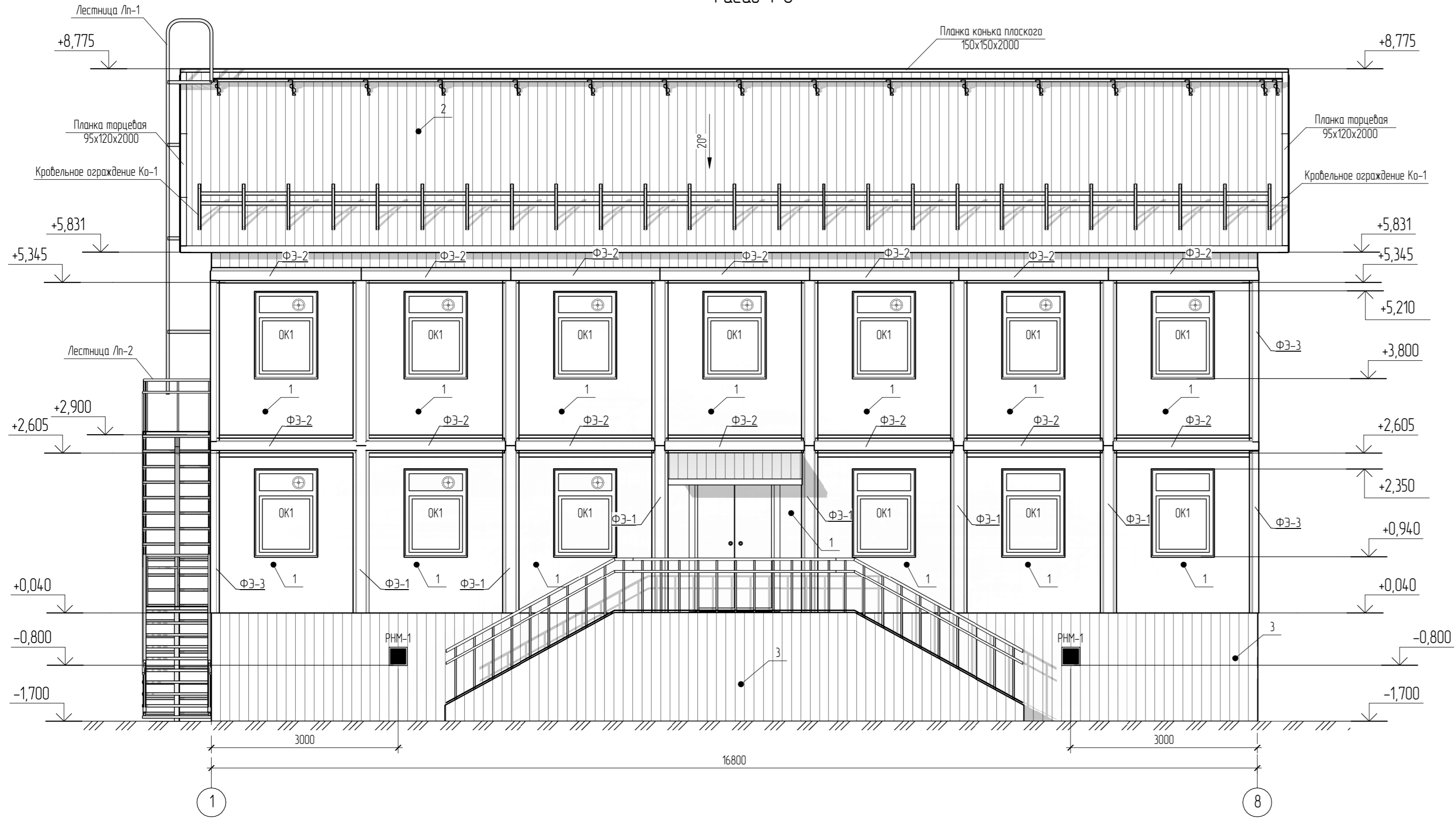

### Спецификация элементов отделки фасада

Поз.	Наименование	Описание	Примечание
1	Стена	Лист гладкий крашенный	Белый RAL 9002
2	Покрытие крыши, козырьки	Профнастил Н-44.1000-0.7	Синий RAL 5005
3	Цоколь, фронтон	Профлист С8	Синий RAL 5005
ОК1	Оконные блоки	Пластиковые заводского изготовления	Белый RAL 9002
ФЭ-1	Нащельники	Лист гладкий крашенный	Синий RAL 5005
ФЭ-2	Нащельники	Лист гладкий крашенный	Синий RAL 5005
ФЭ-3	Нащельники	Лист гладкий крашенный	Синий RAL 5005
Пл-1	Планка торцевая	Лист гладкий крашенный	Синий RAL 5005
Пкл-1	Планка конька плоского	Лист гладкий крашенный	Синий RAL 5005

⊕ - Оконный кондиционер

Согласовано  
 Взам. №б. №  
 Подп. и дата  
 Инв. № подл.

51-2019 - АР1.ГЧ.01					
Общестите и баня в вахтовом городке Снежного НГКМ					
Изм.	Колуч	Лист	№рек.	Подпись	Дата
Разработал	Сулима				12.2019
Проверил	Тарасов				12.2019
Архитектурные решения					Стадия П
Фасад 1-8					Лист 01
ГИП Н.Контр					Бразин Калусевич 12.2019 12.2019
ООО «НГ-ПроектСервис» г. Томск					Листов 1

Спецификация элементов отделки фасада

Поз.	Наименование	Описание	Примечание
1	Стена	Лист гладкий крашенный	Белый RAL 9002
2	Покрытие крыши, козырьки	Профнастил Н-44.1000-0.7	Синий RAL 5005
3	Цоколь, фронтон	Профлист С8	Синий RAL 5005
ОК1	Окнные блоки	Пластиковые заводского изготовления	Белый RAL 9002
ФЭ-1	Нащельники	Лист гладкий крашенный	Синий RAL 5005
ФЭ-2	Нащельники	Лист гладкий крашенный	Синий RAL 5005
ФЭ-3	Нащельники	Лист гладкий крашенный	Синий RAL 5005
Пт-1	Планка торцевая	Лист гладкий крашенный	Синий RAL 5005
Пкл-1	Планка конька плоского	Лист гладкий крашенный	Синий RAL 5005

⊕ - Оконный кондиционер

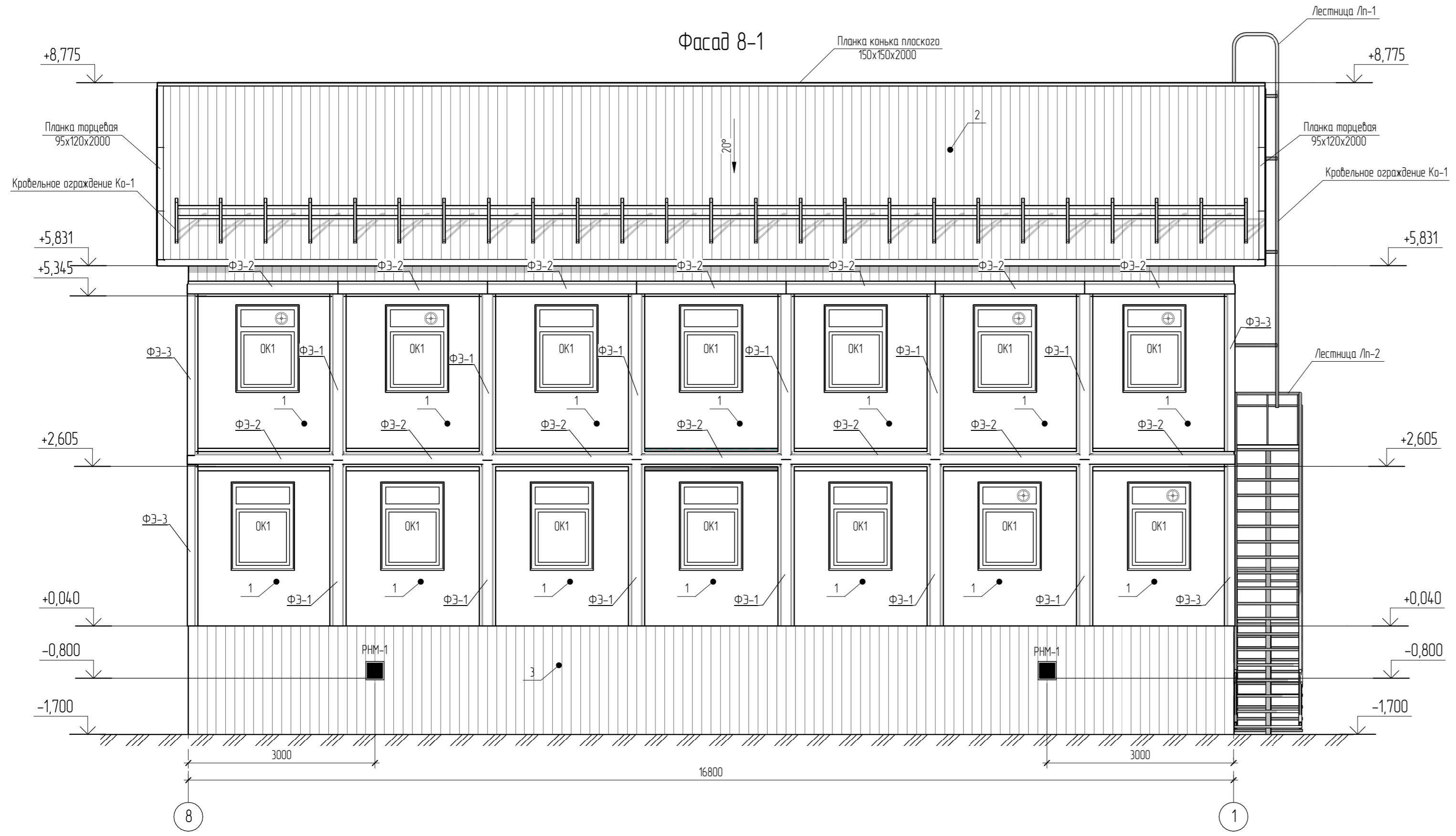

Согласовано

Взам. шиф. №

Лист и дата

Инд. № подл.

51-2019 - АР1.ГЧ.02					
Общестите и баня в вахтовом городке Снежного НГКМ					
Изм.	Колуч	Лист	№ док.	Подпись	Дата
Разработал	Сулима				12.2019
Проверил	Тарасов				12.2019
Архитектурные решения				Стадия	Лист
Фасад 8-1				П	02
Фасад 8-1				ООО «НГ-ПроектСервис» г. Томск	

Спецификация элементов отделки фасада

Поз.	Наименование	Описание	Примечание
1	Стена	Лист гладкий крашенный	Белый RAL 9002
2	Покрытие крыши, козырьки	Профнастил Н-44.1000-0.7	Синий RAL 5005
3	Цоколь, фронтон	Профлист С8	Синий RAL 5005
ОК1	Оконные блоки	Пластиковые заводского изготовления	Белый RAL 9002
ФЭ-1	Нащельники	Лист гладкий крашенный	Синий RAL 5005
ФЭ-2	Нащельники	Лист гладкий крашенный	Синий RAL 5005
ФЭ-3	Нащельники	Лист гладкий крашенный	Синий RAL 5005
Пм-1	Планка торцевая	Лист гладкий крашенный	Синий RAL 5005
Пкл-1	Планка конька плоского	Лист гладкий крашенный	Синий RAL 5005

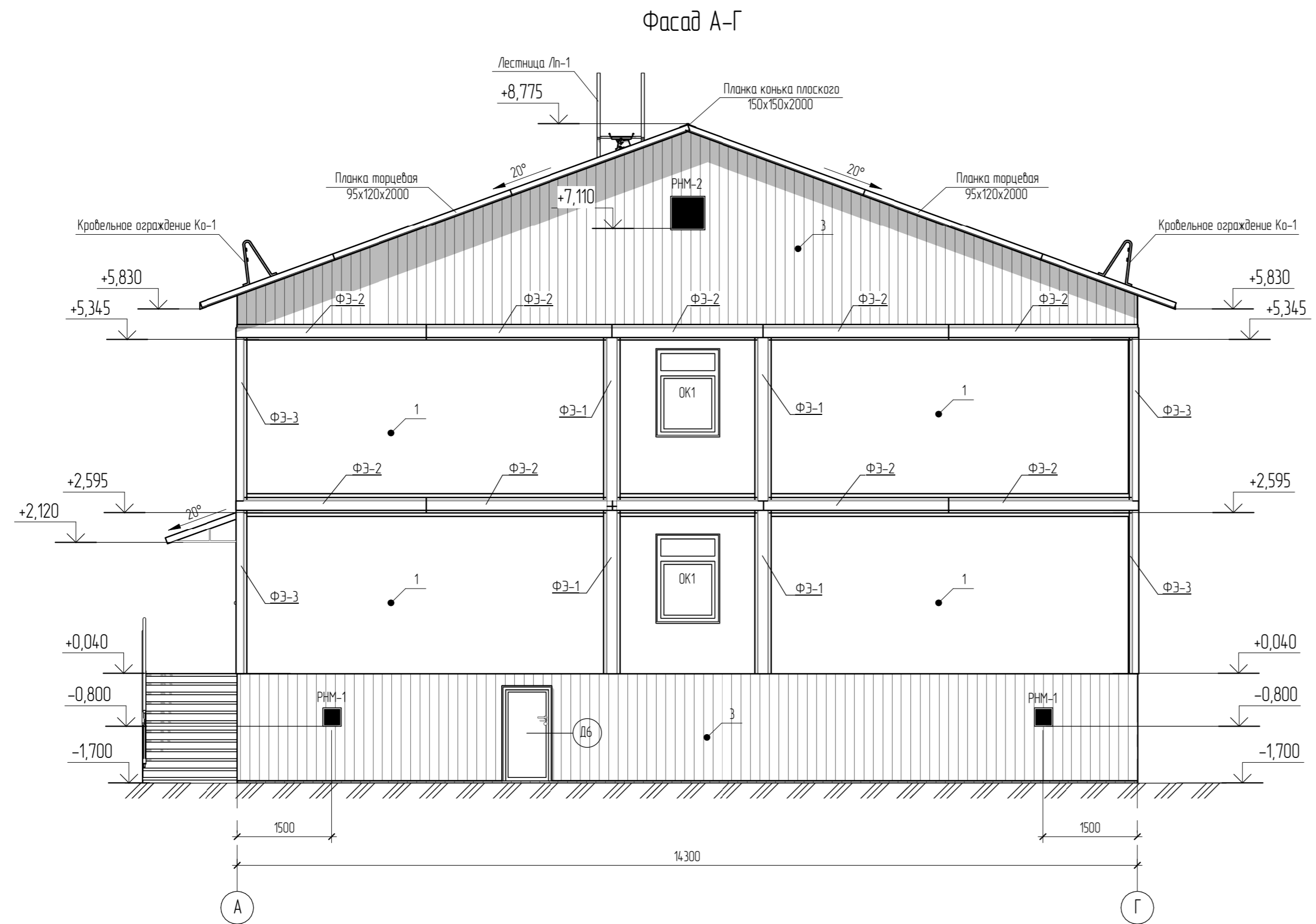

Согласовано					
Взам. инв. №					
Лист и дата					
Инв. № подл.					

51-2019 - АР1.Г4.03					
Общестите и баня в вахтовом городке Снежного НГКМ					
1	-	Зам.	02-20		06.04.
Изм.	Колуч	Лист	№ док.	Подпись	Дата
	Разработал	Сулима			12.2019
	Проверил	Тарасов			12.2019
Архитектурные решения				Стадия	Лист
Фасад А-Г				П	03
ГИП				Бразин	12.2019
Н.Контр				Калушевич	12.2019
ООО «НГ-ПроектСервис» г. Томск					
Формат: 3А4А					



Фасад Г-А

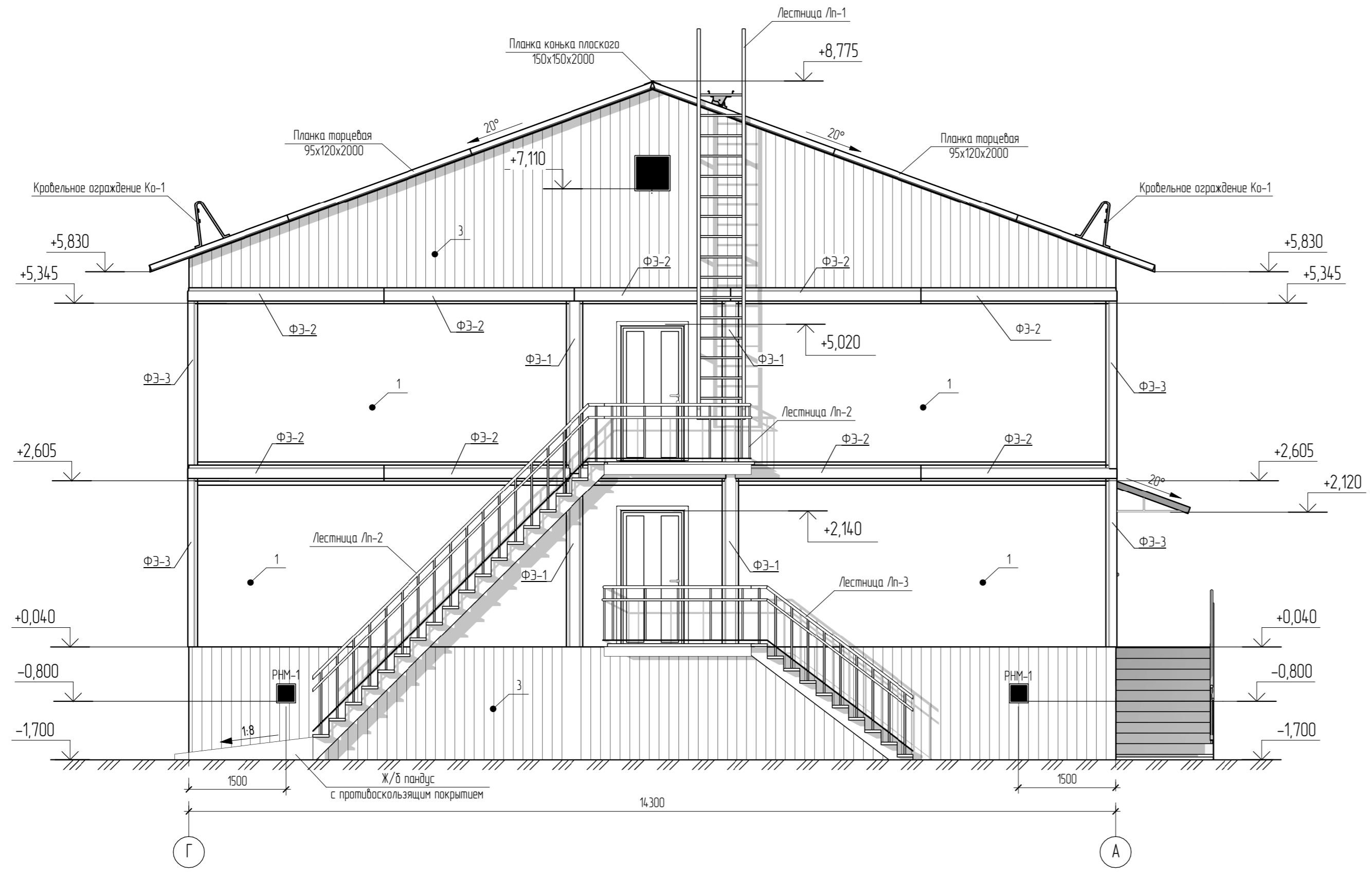

Спецификация элементов отделки фасада

Поз.	Наименование	Описание	Примечание
1	Стена	Лист гладкий крашенный	Белый RAL 9002
2	Покрытие крыши, козырьки	Профнастил Н-44.1000-0.7	Синий RAL 5005
3	Цоколь, фронтон	Профлист С8	Синий RAL 5005
ОК1	Оконные блоки	Пластиковые заводского изготовления	Белый RAL 9002
ФЭ-1	Нащельники	Лист гладкий крашенный	Синий RAL 5005
ФЭ-2	Нащельники	Лист гладкий крашенный	Синий RAL 5005
ФЭ-3	Нащельники	Лист гладкий крашенный	Синий RAL 5005
Пт-1	Планка торцевая	Лист гладкий крашенный	Синий RAL 5005
Пкп-1	Планка конька плоского	Лист гладкий крашенный	Синий RAL 5005

Согласовано

Взам. шиф. №

Лист и дата

Инд. № подл.

51-2019 - АР1.ГЧ.04					
Общепитие и баня в вахтовом городке Снежного НГКМ					
1	-	Зам.	02-20		06.04.
Изм.	Колуч	Лист	№ док.	Подпись	Дата
	Разработал	Сулима			12.2019
	Проверил	Тарасов			12.2019
Архитектурные решения					
Фасад Г-А					
			Стадия	Лист	Листов
			П	04	
			ООО «НГ-ПроектСервис» г. Томск		
ГИП	Бразин				12.2019
Н.Контр	Калушевич				12.2019

Маркировочный план 1-го этажа



Экспликация помещений 1-го этажа

Номер	Наименование	Площадь, м²
11	Санузел	12,54
12	Санузел	2,66
13	Тамбур	3,08
14	Санузел	2,49
15	ВИП на 1 чел.	9,61
16	ВИП на 1 чел.	9,51
17	Серверная	6,16
18	Электрощитовая	6,22
19	Склад инвентаря	6,02
110	Тепловой узел	6,07
111	Постирочная	12,26
112	Сушилка	12,54
113	Кастелярная	12,54
114	Коридор	14,41
115	Жилая комната на 2 чел.	12,54
116	Жилая комната на 2 чел.	12,54
117	Жилая комната на 2 чел.	12,26
118	Душевая	12,54
119	Коридор	15,51
120	Коридор	15,51
		197,00

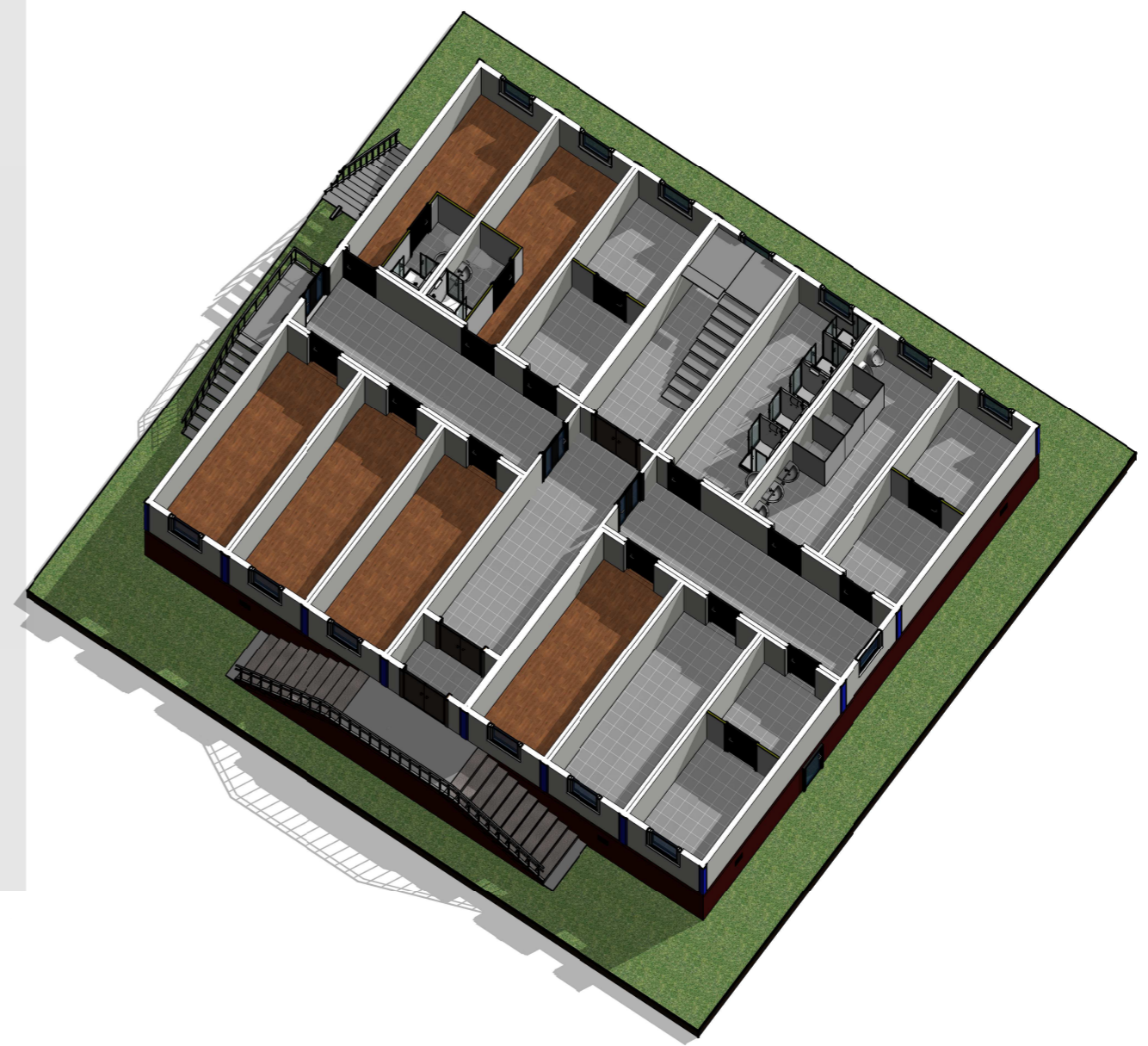

Экспликацию полов см. на листе АР1.ГЧ.12.

1	-	Зам.	02-20		06.04.
Изм.	Колуч	Лист	№ док.	Подпись	Дата
	Разработал	Сулима			12.2019
	Проверил	Тарасов			12.2019
	ГИП	Брагин			12.2019
	Н.Контр	Калушевич			12.2019

51-2019 - АР1.ГЧ.05

Общестие и баня в вахтовом городке Снежного НГКМ

Архитектурные решения	Стадия	Лист	Листов
	П	05	

Маркировочный план 1-го этажа

ООО «НГ-ПроектСервис» г. Томск

План 1-го этажа

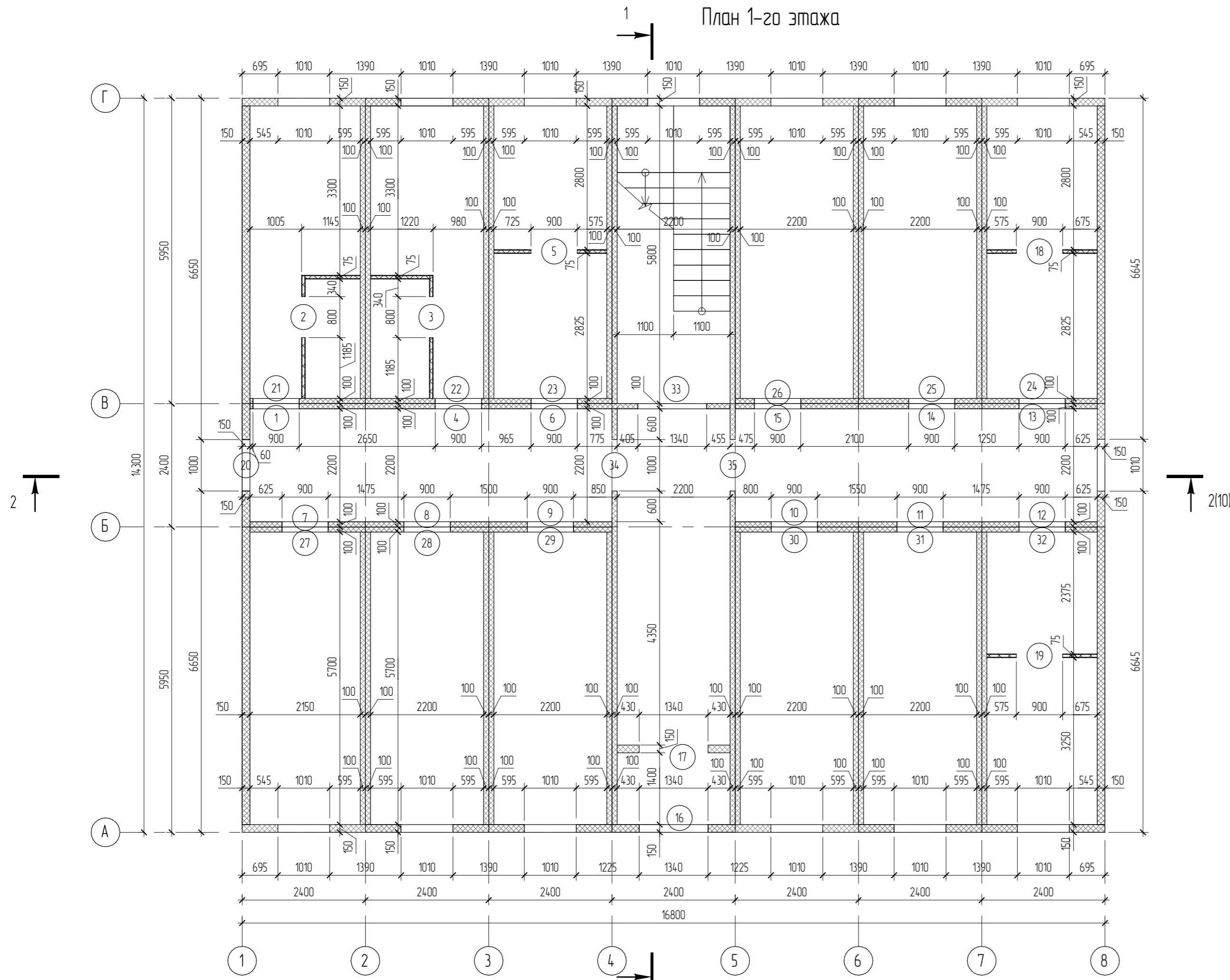

Ведомость проемов 1-го этажа

Поз	Размер проема	Кол	Высота нижнего друса	Высота верхнего друса
1	900 x 2100 (h)	1	20	2120
2	800 x 2100 (h)	1	20	2120
3	800 x 2100 (h)	1	20	2120
4	900 x 2100 (h)	1	20	2120
5	900 x 2100 (h)	1	20	2120
6	900 x 2100 (h)	1	20	2120
7	900 x 2100 (h)	1	20	2120
8	900 x 2100 (h)	1	20	2120
9	900 x 2100 (h)	1	20	2120
10	900 x 2100 (h)	1	20	2120
11	900 x 2100 (h)	1	20	2120
12	900 x 2100 (h)	1	20	2120
13	900 x 2100 (h)	1	20	2120
14	900 x 2100 (h)	1	20	2120
15	900 x 2100 (h)	1	20	2120
16	1300 x 2100 (h)	1	20	2120
17	1300 x 2100 (h)	1	20	2120
18	900 x 2100 (h)	1	20	2120
19	900 x 2100 (h)	1	20	2120
20	1000 x 2100 (h)	1	20	2120
21	900 x 2100 (h)	1	20	2120
22	900 x 2100 (h)	1	20	2120
23	900 x 2100 (h)	1	20	2120
24	900 x 2100 (h)	1	20	2120
25	900 x 2100 (h)	1	20	2120
26	900 x 2100 (h)	1	20	2120

Ведомость проемов 1-го этажа

Поз	Размер проема	Кол	Высота нижнего друса	Высота верхнего друса
27	900 x 2100 (h)	1	20	2120
28	900 x 2100 (h)	1	20	2120
29	900 x 2100 (h)	1	20	2120
30	900 x 2100 (h)	1	20	2120
31	900 x 2100 (h)	1	20	2120
32	900 x 2100 (h)	1	20	2120
33	1300 x 2100 (h)	1	20	2120
34	1000 x 2100 (h)	1	20	2120
35	1000 x 2100 (h)	1	20	2120

51-2019 - AP1.ГЧ.06

Общестие и баня в вахтовом городке Снежного НГКМ

Архитектурные решения

План 1-го этажа

Стадия	Лист	Листов
П	06	

ООО «НГ-ПроектСервис» г. Томск

Согласовано

Взам. шифр №

Подл. и дата

Инд. № подл.



### Маркировочный план 2-го этажа



### Экспликация помещений 2-го этажа

Номер	Наименование	Площадь, м²
2.1	Жилая комната на 2 чел.	12,26
2.2	Жилая комната на 2 чел.	12,54
2.3	Склад белья	12,54
2.4	Санузел	12,54
2.5	Жилая комната на 2 чел.	12,54
2.6	Жилая комната на 2 чел.	12,26
2.7	Жилая комната на 2 чел.	12,26
2.8	Жилая комната на 2 чел.	12,54
2.9	Жилая комната на 2 чел.	12,54
2.10	Жилая комната на 2 чел.	12,54
2.11	Жилая комната на 2 чел.	12,54
2.12	Жилая комната на 2 чел.	12,54
2.13	Жилая комната на 2 чел.	12,26
2.14	Коридор	4,84
2.15	Коридор	15,51
2.16	Коридор	15,51
		197,74

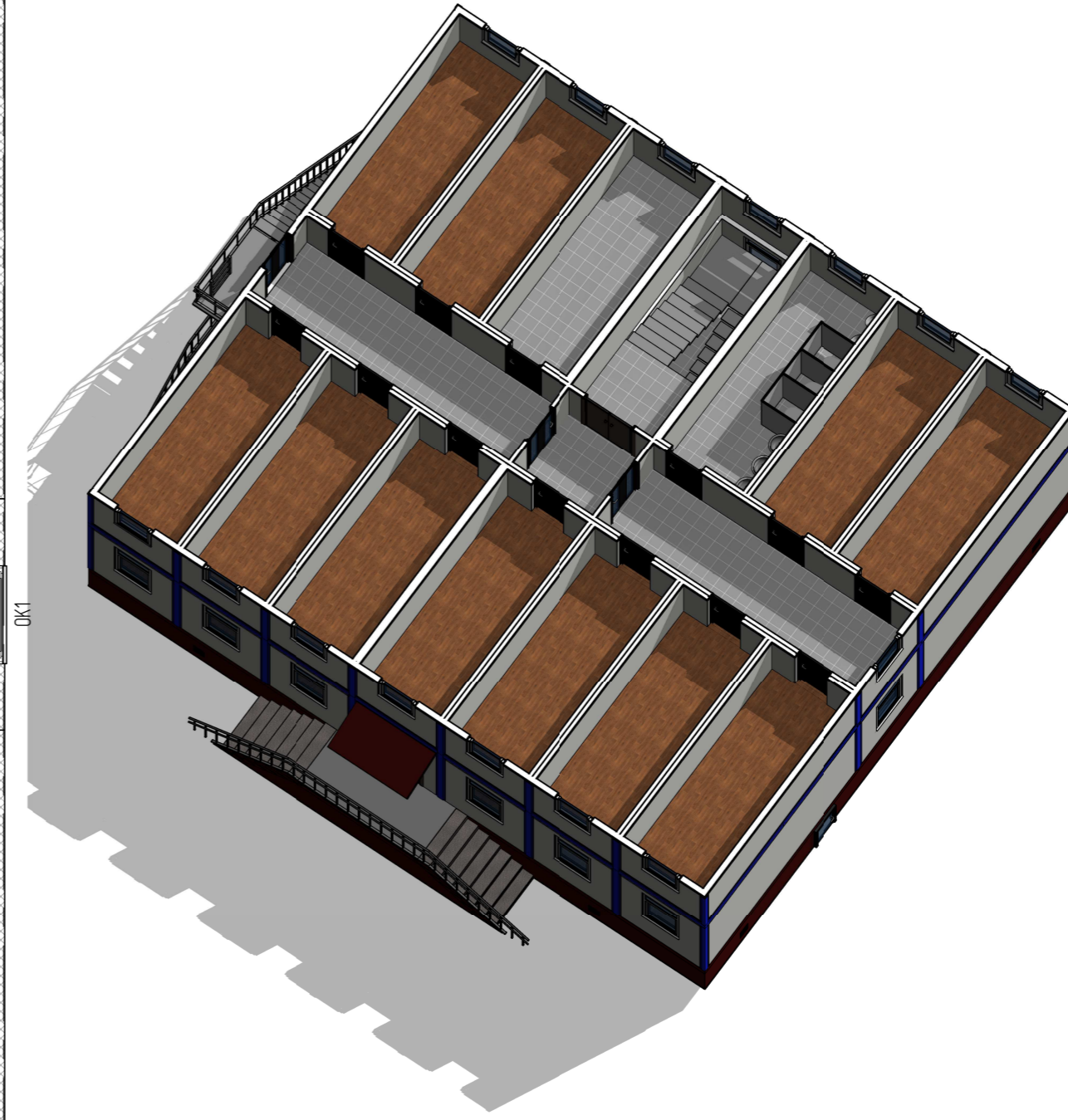

Экспликацию полов см. на листе АР1.ГЧ.12.

Согласовано
Взам. инв. №
Инв. № подл.
Лист
Дата

51-2019 - АР1.ГЧ.07					
Общестите и баня в вахтовом городке Снежного НГКМ					
1	-	Зам.	02-20		06.04.
Изм.	Колуч	Лист	№док	Подпись	Дата
	Разработал	Сулима			12.2019
	Проверил	Тарасов			12.2019
Архитектурные решения					
		Стадия	Лист	Листов	
		П	07		
Маркировочный план 2-го этажа					
ООО «НГ-ПроектСервис» г. Томск					
Формат: А4					

Маркировочный план 2-го этажа

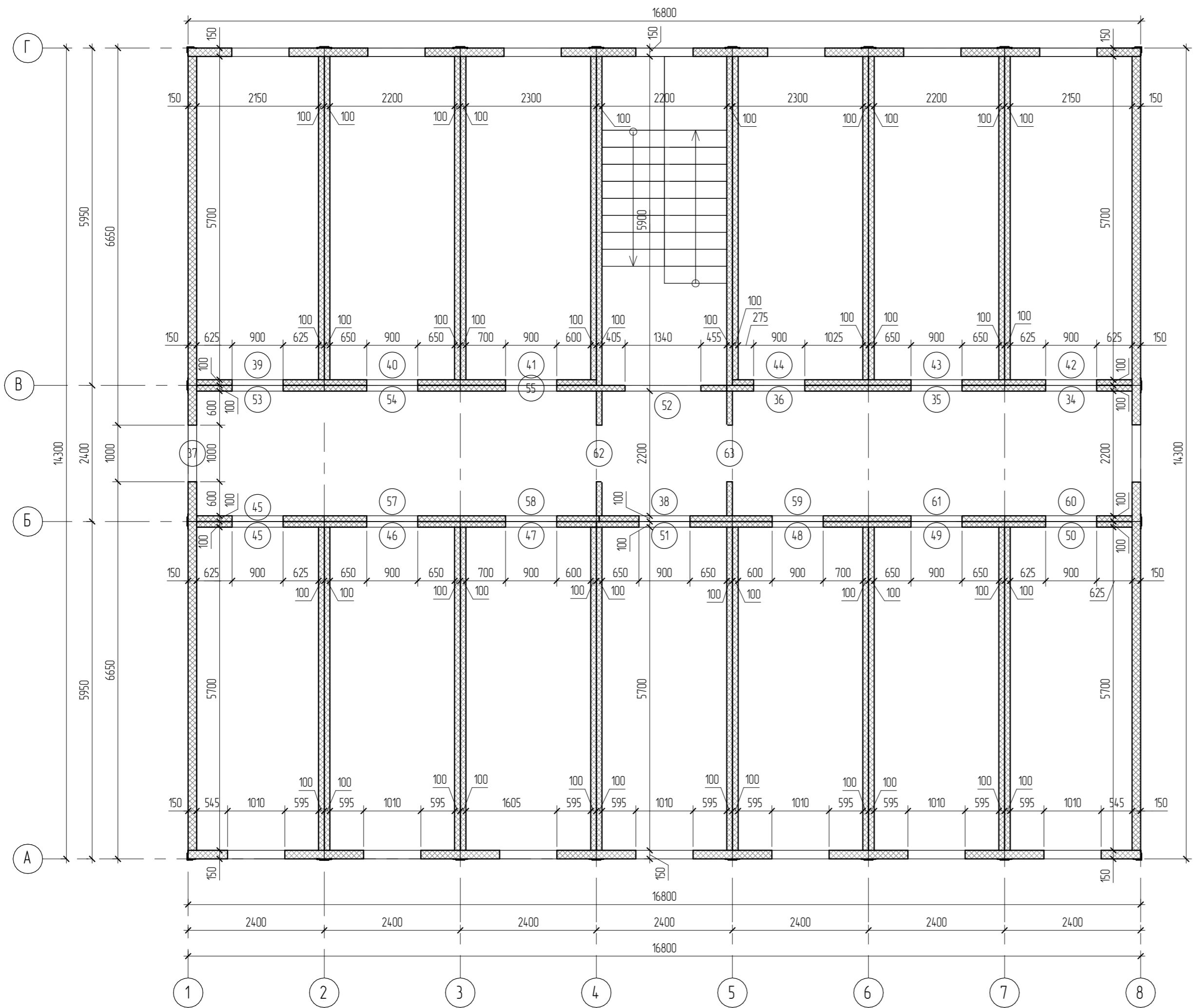

Ведомость проемов 2-го этажа

Поз.	Размер проема	Кол.	Высота нижнего бруса	Высота верхнего бруса
34	900 x 2100 (h)	1	20	2120
35	900 x 2100 (h)	1	20	2120
36	900 x 2100 (h)	1	20	2120
37	1000 x 2100 (h)	1	20	2120
38	900 x 2100 (h)	1	20	2120
39	900 x 2100 (h)	1	20	2120
40	900 x 2100 (h)	1	20	2120
41	900 x 2100 (h)	1	20	2120
42	900 x 2100 (h)	1	20	2120
43	900 x 2100 (h)	1	20	2120
44	900 x 2100 (h)	1	20	2120
45	900 x 2100 (h)	1	20	2120
46	900 x 2100 (h)	1	20	2120
47	900 x 2100 (h)	1	20	2120
48	900 x 2100 (h)	1	20	2120
49	900 x 2100 (h)	1	20	2120
50	900 x 2100 (h)	1	20	2120
51	900 x 2100 (h)	1	20	2120
52	1300 x 2100 (h)	1	20	2120
53	900 x 2100 (h)	1	20	2120
54	900 x 2100 (h)	1	20	2120
55	900 x 2100 (h)	1	20	2120
56	900 x 2100 (h)	1	20	2120
57	900 x 2100 (h)	1	20	2120
58	900 x 2100 (h)	1	20	2120

Ведомость проемов 2-го этажа

Поз.	Размер проема	Кол.	Высота нижнего бруса	Высота верхнего бруса
59	900 x 2100 (h)	1	20	2120
60	900 x 2100 (h)	1	20	2120
61	900 x 2100 (h)	1	20	2120
62	1000 x 2100 (h)	1	20	2120
63	1000 x 2100 (h)	1	20	2120

Согласовано	
Взам. инв. №	
Подл. и дата	
Инв. № подл.	

51-2019 - AP1.ГЧ.08					
Общестите и баня в вахтовом городке Снежного НГКМ					
1	-	Зам.	02-20		06.04.
Изм.	Колуч	Лист	№рек.	Подпись	Дата
Разработал	Сулима				12.20.19
Проверил	Тарасов				12.20.19
ГИП	Брагин				12.20.19
Н.Контр	Калушевич				12.20.19
Архитектурные решения				Стадия	Лист
План 2-го этажа				П	08
				ООО «НГ-ПроектСервис» г. Томск	
Формат: 3А4А					

1-1 (06)

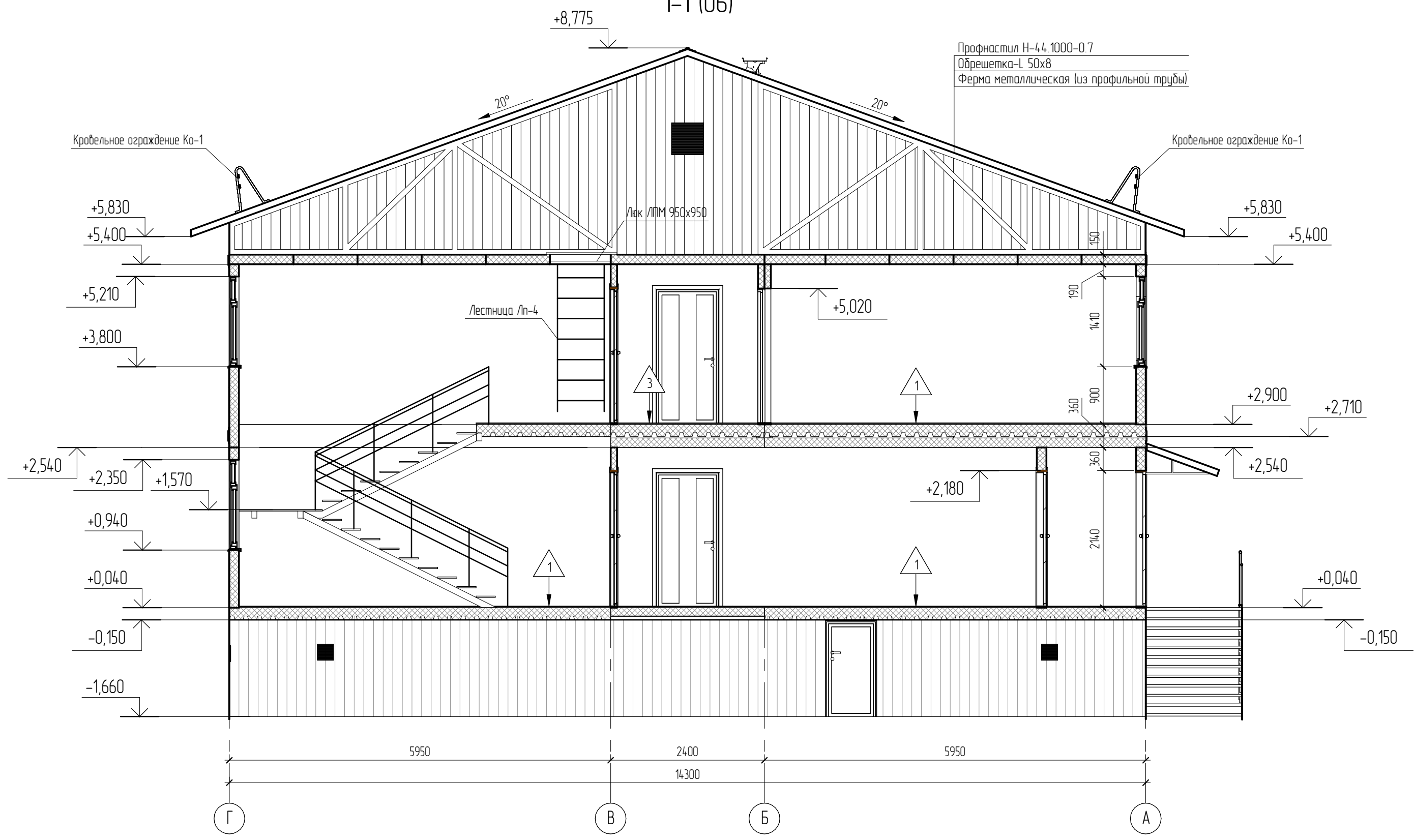

Согласовано

Взам. инв. №	
Подп. и дата	
Инв. № подл.	

						51-2019 - АР1.ГЧ.09			
						Общепитие и баня в вахтовом городке Снежного НГКМ			
1	-	Зам.	02-20		06.04.	Архитектурные решения	Стадия	Лист	Листов
Изм.	Кол.уч	Лист	№ док.	Подпись	Дата		П	09	
Разработал	Сулима				12.2019				
Проверил	Тарасов				12.2019				
ГИП	Брагин				12.2019	1-1	ООО «НГ-ПроектСервис» г. Томск		
Н.Конр	Калужевич				12.2019				

2-2 (06)

Профнастил Н-44.1000-0.7  
 Обрешетка-Л 50x8  
 Ферма металлическая (из профильной трубы)

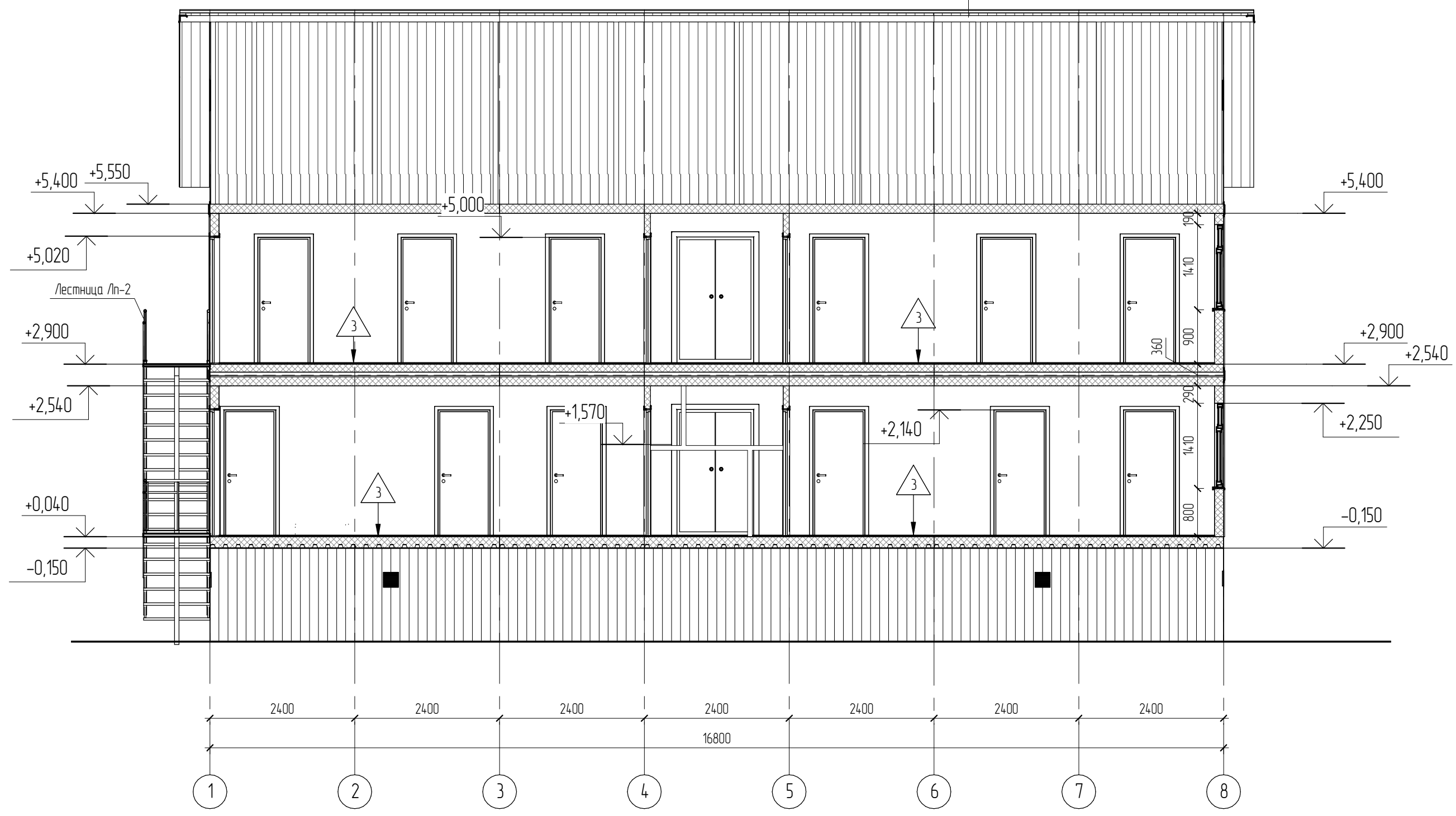

Согласовано			
Взам. инв. №			
Подл. и дата			
Инв. № подл.			

						51-2019 - АР1.ГЧ.10			
						Общепитие и баня в вахтовом городке Снежного НГКМ			
1		Зам.	02-20		06.04.	Архитектурные решения	Стадия	Лист	Листов
Изм.	Кол.уч	Лист	№ док.	Подпись	Дата		П	10	
Разработал		Сулима			12.2019				
Проверил		Тарасов			12.2019				
						2-2	ООО «НГ-ПроектСервис» г. Томск		
ГИП		Брагин			12.2019				
Н.Контр		Калужевич			12.2019				

Схемы оконных блоков (вид снаружи)

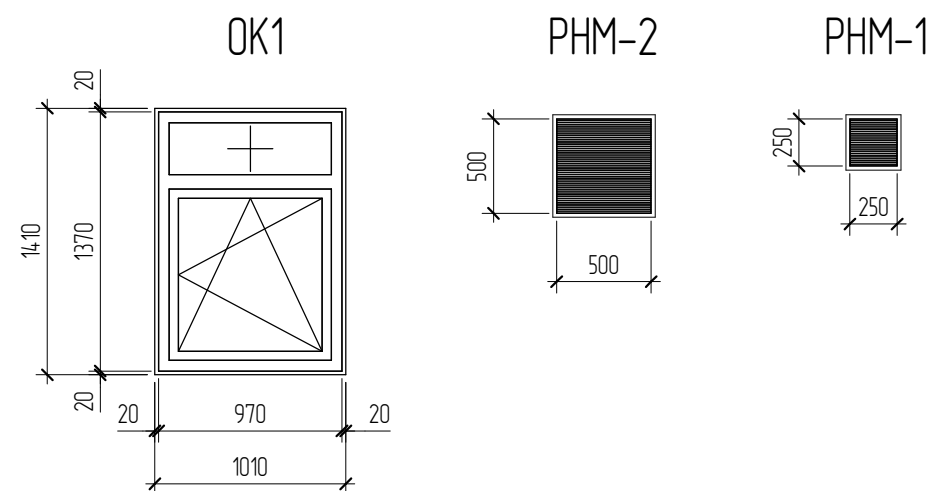

Спецификация элементов заполнения оконных проемов

Марка	Обозначение	Наименование	Кол.	Масса ед., кг	Примечание
OK1	ГОСТ 30674-99	Профиль INTELIO (80 мм) двухкамерный стеклопакет (42 мм) энергосберегающие стекла	29		
PHM-1	Жалюзийная решетка	250x250 мм	8		
PHM-2	Жалюзийная решетка	500x500 мм	2		

Спецификация элементов заполнения дверных проемов

Марка	Обозначение	Наименование	Кол.	Масса ед., кг	Примечание
Д1	ГОСТ 31173-2003	ДСН ДКН МЗ 2100-1300	4		
Д2	ГОСТ 6629-88	ДГ 21-9 Л	16		
Д3	ГОСТ 6629-88	ДГ 21-8	2		
Д4	ГОСТ 24698-81	ДН 21-10 Г	6		
Д5	ГОСТ 6629-88	ДГ 21-9	11		
Д6	ГОСТ 24698-81	ДН 15-8	1		
Д7	ГОСТ Р 57327-2016	ДПС О1 2100-900 правая Е130	1		

Схема дверных блоков (вид снаружи)

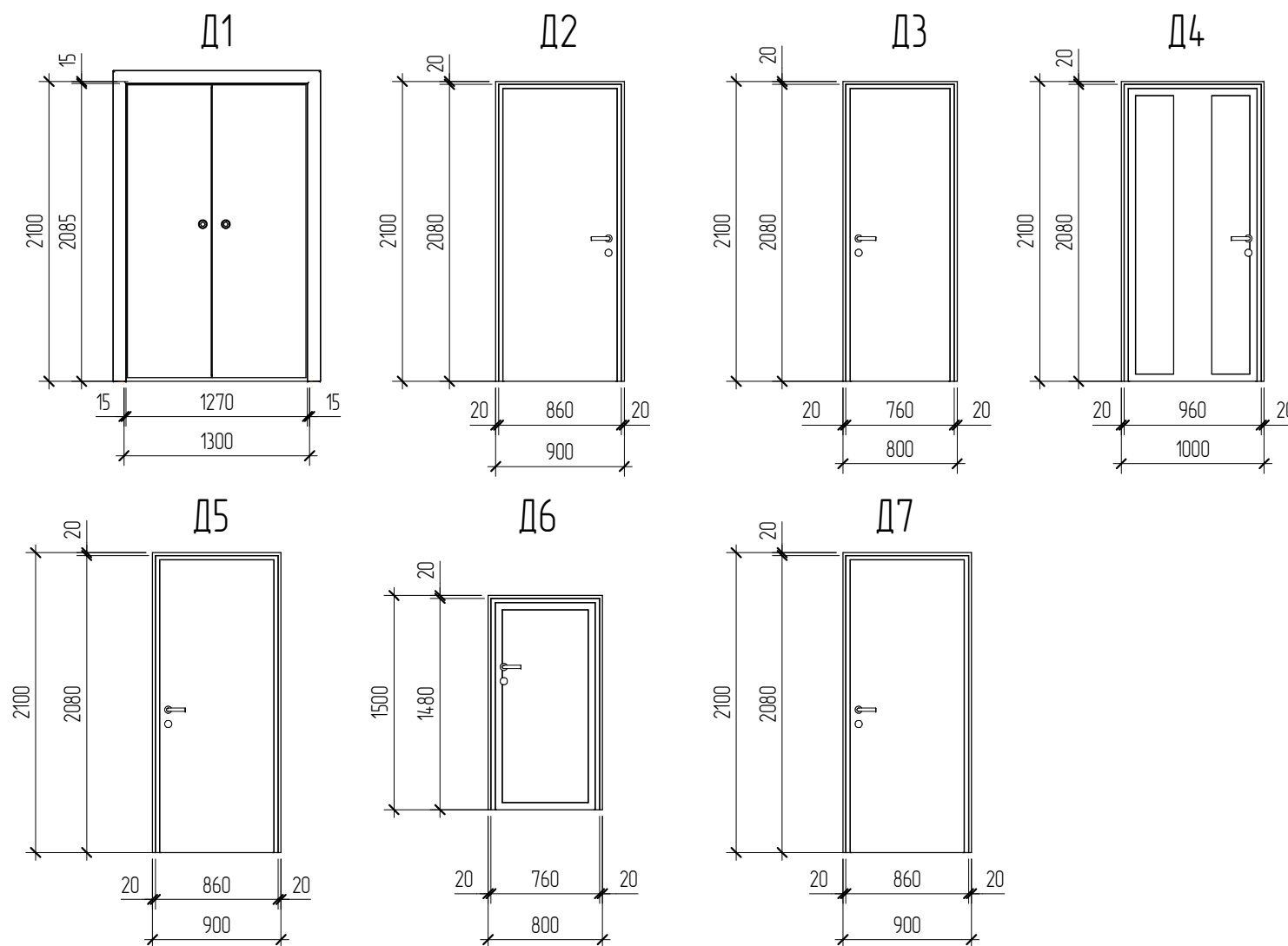

Условные обозначения



- створка с открыванием внутрь

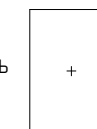

+ - глухая створка

1. Окна металлопластиковые с заполнением энергосберегающими стеклопакетами с термическим сопротивлением не ниже 0,5 м<sup>2</sup> К/Вт.
2. Габаритные размеры изделий уточнить по месту, после возведения конструкций.
3. Окна укомплектовать подоконниками и отливками из металлического листа, с заводской окраской.
4. Схему заполнения окон разработать согласно предложению фирмы производителя.

51-2019 - АР1.ГЧ.11

Общежитие и баня в вахтовом городке Снежного НГКМ						Стадия	Лист	Листов
1	-	Зам.	02-20		06.04.	Архитектурные решения	П	11
Изм.	Кол.уч	Лист	№ док.	Подпись	Дата			
Разработал		Сулима			12.2019			
Проверил		Тарасов			12.2019			
ГИП		Брагин			12.2019	Схемы оконных блоков. Схема дверных блоков		
Н.Контр		Калушевич			12.2019	ООО «НГ-ПроектСервис» г. Томск		

Согласовано

Взам. инв. №

Подл. и дата

Инв. № подл.

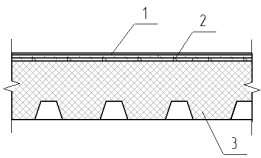
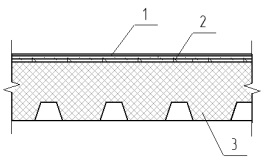
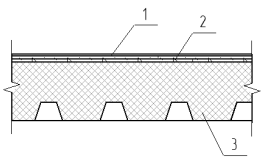

## Экспликация полов

Номер помещения	Тип пола	Схема пола или тип пола по серии	Данные элементов пола (наименование, толщина, основание и др.), мм	Площадь, м <sup>2</sup>
15, 16, 115, 116, 117, 21, 22, 25, 26, 27, 28, 29, 210, 211, 212, 213	1		1. Линолеум коммерческий 2. Стяжка сборная (фанера ФСФ IV-10 мм, 2 слоя) 3. Сендвич панель краевая-150 мм	193,25
11, 12, 14, 17, 18, 19, 110, 111, 112, 113, 118, 23, 24	2		1. Плитка керамическая 300x300 2. Стяжка сборная (фанера ФСФ IV-10 мм, 2 слоя) 3. Сендвич панель краевая-150 мм	117,11
13, 114, 214	3		1. Керамогранит 600x600 2. Стяжка сборная (фанера ФСФ IV-10 мм, 2 слоя) 3. Сендвич панель краевая-150 мм	85,25

Согласовано

Взам. инв. №

Подл. и дата

Инв. № подл.

51-2019 - АР1.ГЧ.12					
Общежитие и баня в вахтовом городке Снежного НГКМ					
Изм.	Кол.уч.	Лист	№ док.	Подпись	Дата
Разработал		Сулима			12.2019
Проверил		Тарасов			12.2019
ГИП		Брагин			12.2019
Н.Контр		Калужевич			12.2019
Архитектурные решения				Стадия	Лист
Экспликация полов				П	12
				ООО «НГ-ПроектСервис» г. Томск	

# План кровли

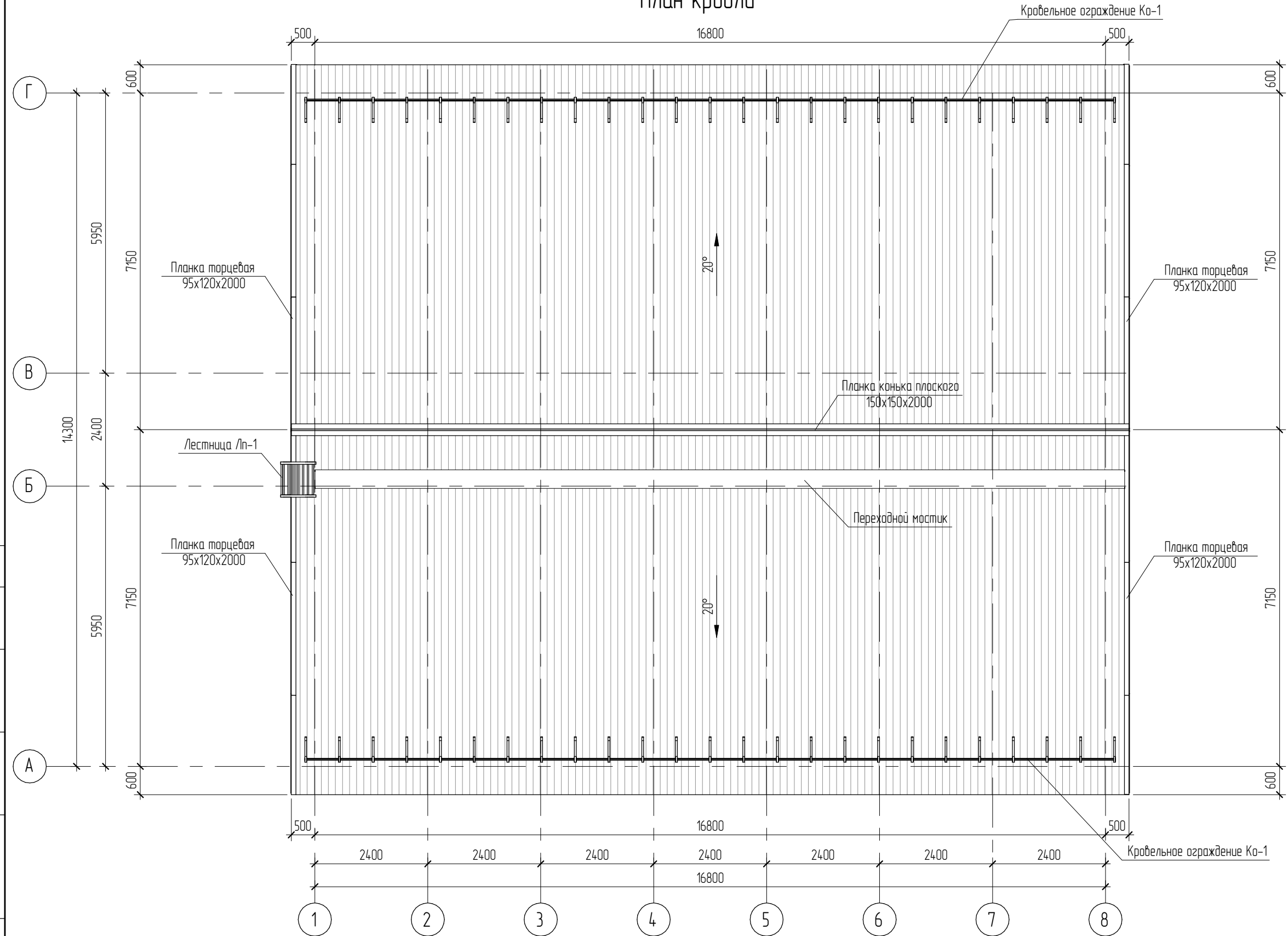

Согласовано	
Взам. инв. №	
Подп. и дата	
Инв. № подл.	

51-2019 - АР1.ГЧ.13					
Общепитие и баня в вахтовом городке Снежного НГКМ					
1	-	Зам.	02-20	06.04.	
Изм.	Кол.уч	Лист	№ док.	Подпись	Дата
Разработал	Сулима				12.2019
Проверил	Тарасов				12.2019
Архитектурные решения					Стадия
План кровли					Лист
000 «НГ-ПроектСервис» г. Томск					Листов
					П
					13

### План чердака на отм. +5.340

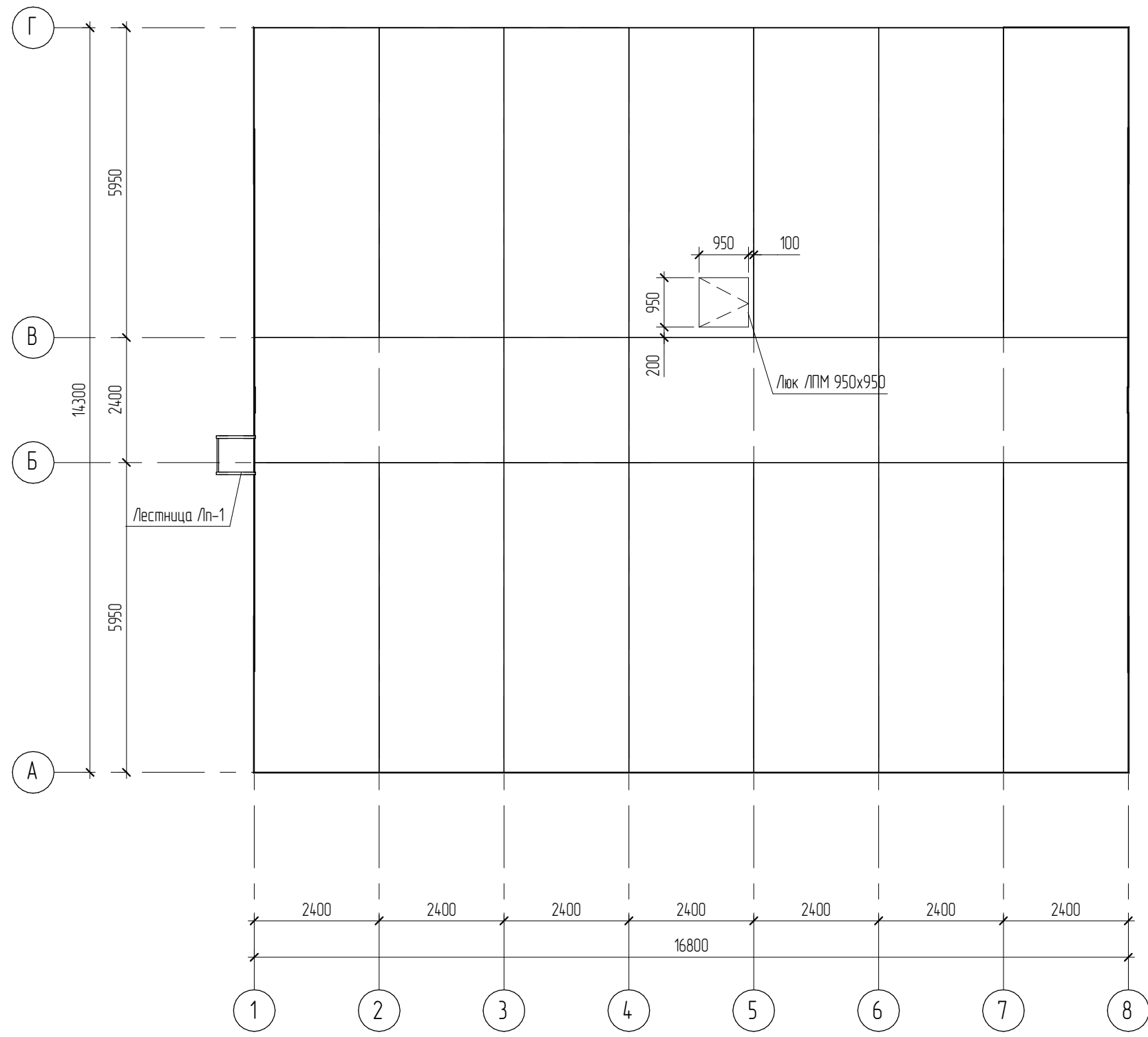

Согласовано

Взам. инв. №	
Подл. и дата	
Инв. № подл.	

51-2019 - AP1.ГЧ.14					
Общежитие и баня в вахтовом городке Снежного НГКМ					
1	-	Нов.	02-20		06.04.
Изм.	Кол.уч	Лист	№ док.	Подпись	Дата
Разработал		Сулима В.А.			12.2019
Проверил		Тарасов А.А.			12.2019
ГИП		Брагин			12.2019
Н.Контр		Калущевич			12.2019
План чердака на отм. +5.340				Архитектурные решения	Стадия П
				Лист 14	Листов 
				ООО «НГ-ПроектСервис» г. Томск	