

ЭСКИЗНЫЙ ПРОЕКТ

Описание внешнего облика объекта индивидуального
жилищного строительства

Проект индивидуального жилого дома общей
площадью
118,37 кв.м



пгт. Красногорский, 2021 г.

Конструктивная часть

Характеристика конструкции:

Несущими конструкциями индивидуального жилого дома являются наружные и внутренние стены.

Состав наружной стены: деревянный брус – 200мм.

Фундамент ленточный, из бетона марки М250, армированного арматурой А500с диам. 12мм.

Стены внутренние несущие: деревянный брус – 150 мм. Перегородки: деревянный брус – 150мм.

Перекрытие на отм. 0,000 – монолитная плита толщиной 150мм, на отм.+ 3,000 – доски толщиной 50 мм по деревянным лагам сечение 150х50 мм.

Кровля выполнена по деревянным стропилам сечением 200х50 мм, утеплена базальтовым утеплителем 200мм, покрыта металлочерепицей (цвет зеленый) по ГОСТ 24-045-2010 и ТУ 1122-079-024-94680-01;

1. Отопление – газовый котёл,
 2. Водоснабжение – скважина.
 3. Электроснабжение – надземным способом.
 4. Водоотведение – 3 кольца диаметром 1,5 м +доп. переливной колодец.
 5. Теплые полы – 2 (тамбур), 3 (коридор), 5 (техпомещение), 6 (санузел), 7 (гостиная), 8 (кухня), 10 (кабинет).
- См. Лист 5

Технико-экономические показатели

№	Показатели	Кол-во	Ед.изм.	Примечание
1	Площадь участка	1500,0	м ²	
2	Площадь застройки	100,0	м ²	
3	Общая площадь	118,37	м ²	Площадь указана без учёта внутренней отделки стен и плинтусов
4	Жилая площадь	75,54	м ²	

						Пояснительная записка (продолжение)	Лист
Изм.	Кол.уч	Лист	№Док	Подп.	Дата		3

План помещений первого этажа

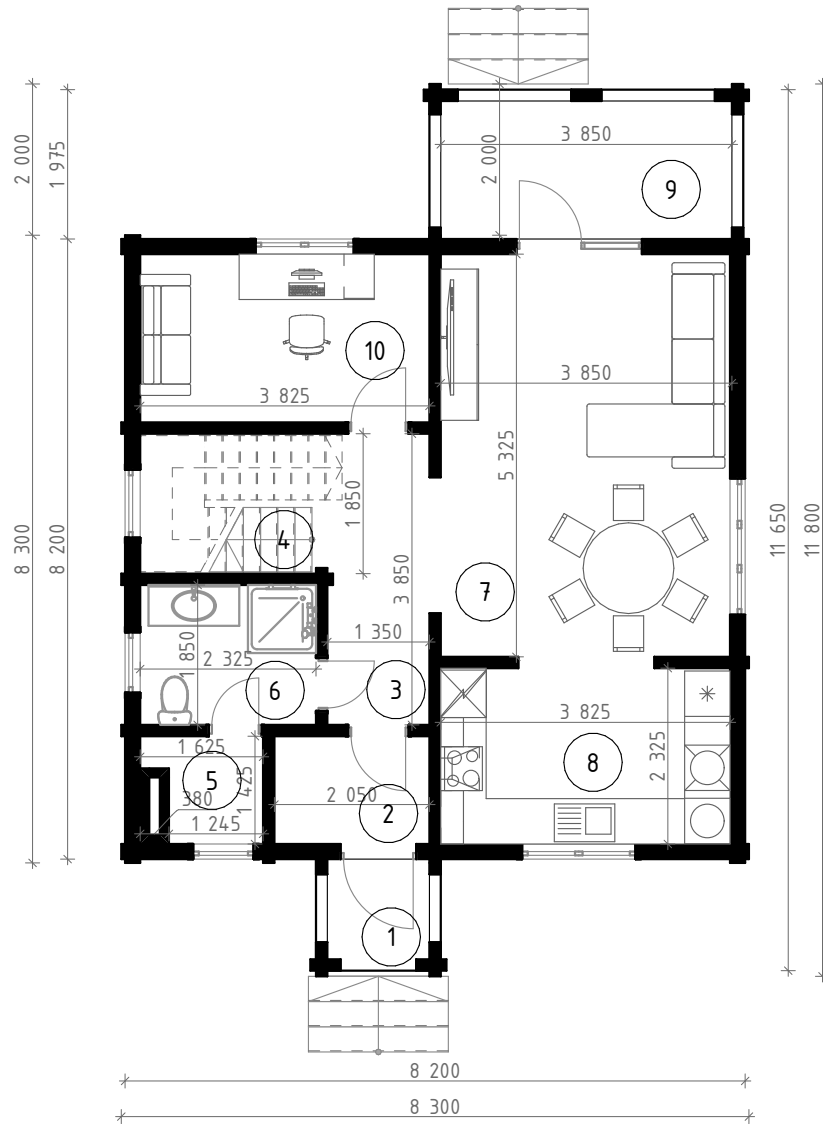

Экспликация помещений первого этажа

1	Крыльцо	2,09
2	Тамбур	2,92
3	Коридор	5,27
4	Лестничная клетка	4,58
5	Техпомещение	1,94
6	Санузел	4,30
7	Гостиная/столовая	20,37
8	Кухня	8,89
9	Терраса	7,03
10	Кабинет	8,51
Итого		65,90 м²

Изм.	Кол.уч.	Лист	№ Док.	Подп.	Дата

План помещений первого этажа.

Лист

5

План помещений второго этажа

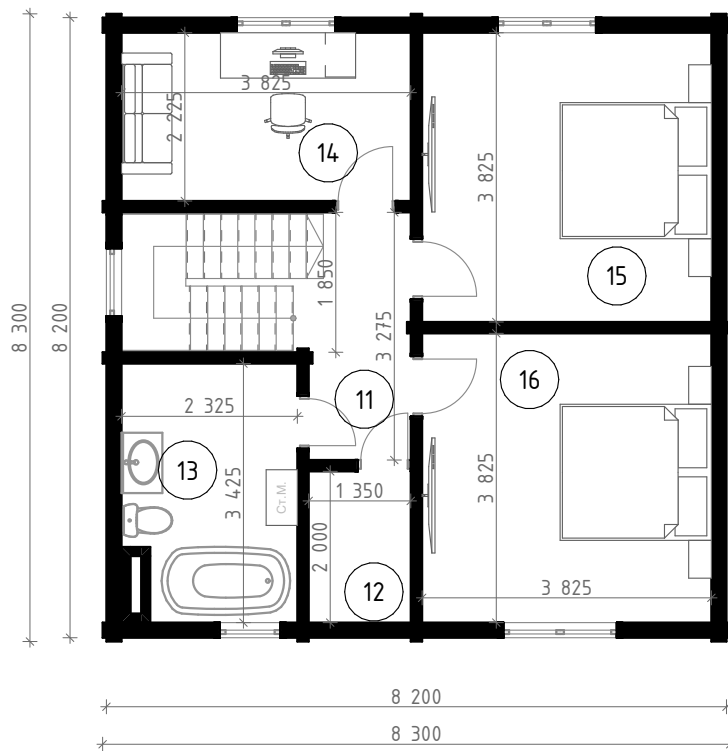

Экспликация помещений второго этажа

11	Коридор	4,42
12	Гардеробная	2,70
13	Санузел	7,58
14	Кабинет	8,51
15	Спальная комната	14,63
16	Спальная комната	14,63
Итого		52,47 м²

Общая площадь по двум этажам 118,37 м²

Изм.	Кол.уч.	Лист	№ Док.	Подп.	Дата

План помещений второго этажа.

Лист

6

Фасад 1-5 М 1:100

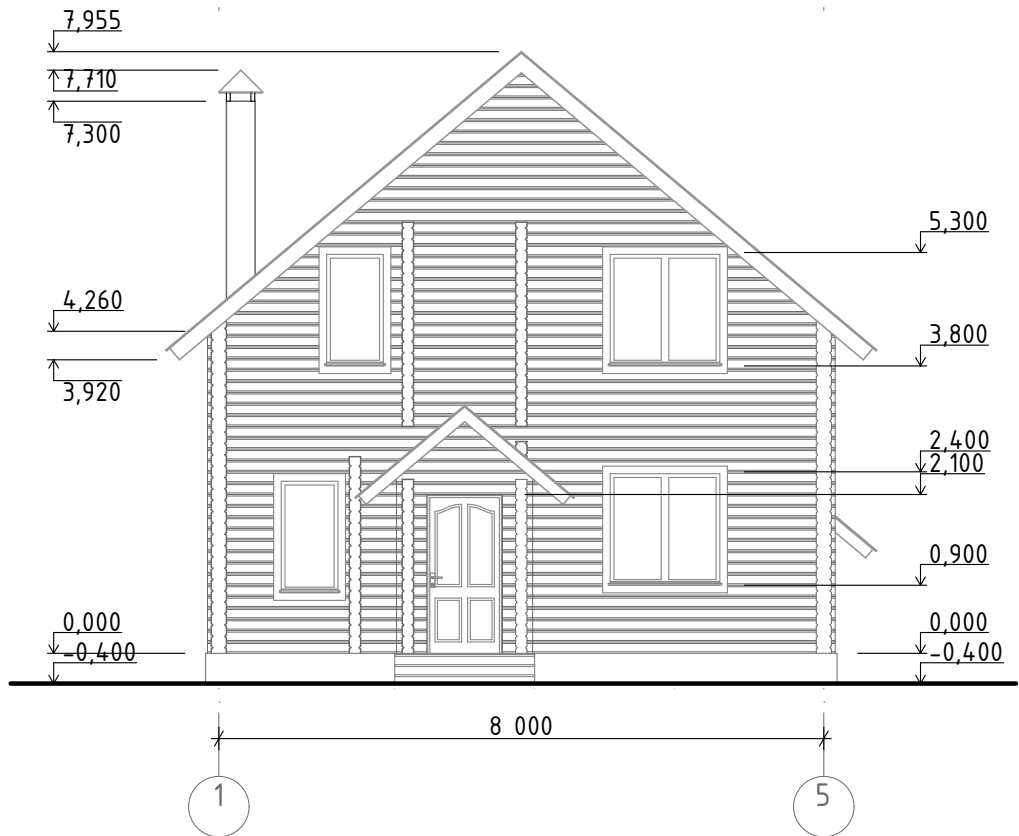

Фасад 5-1 М 1:100

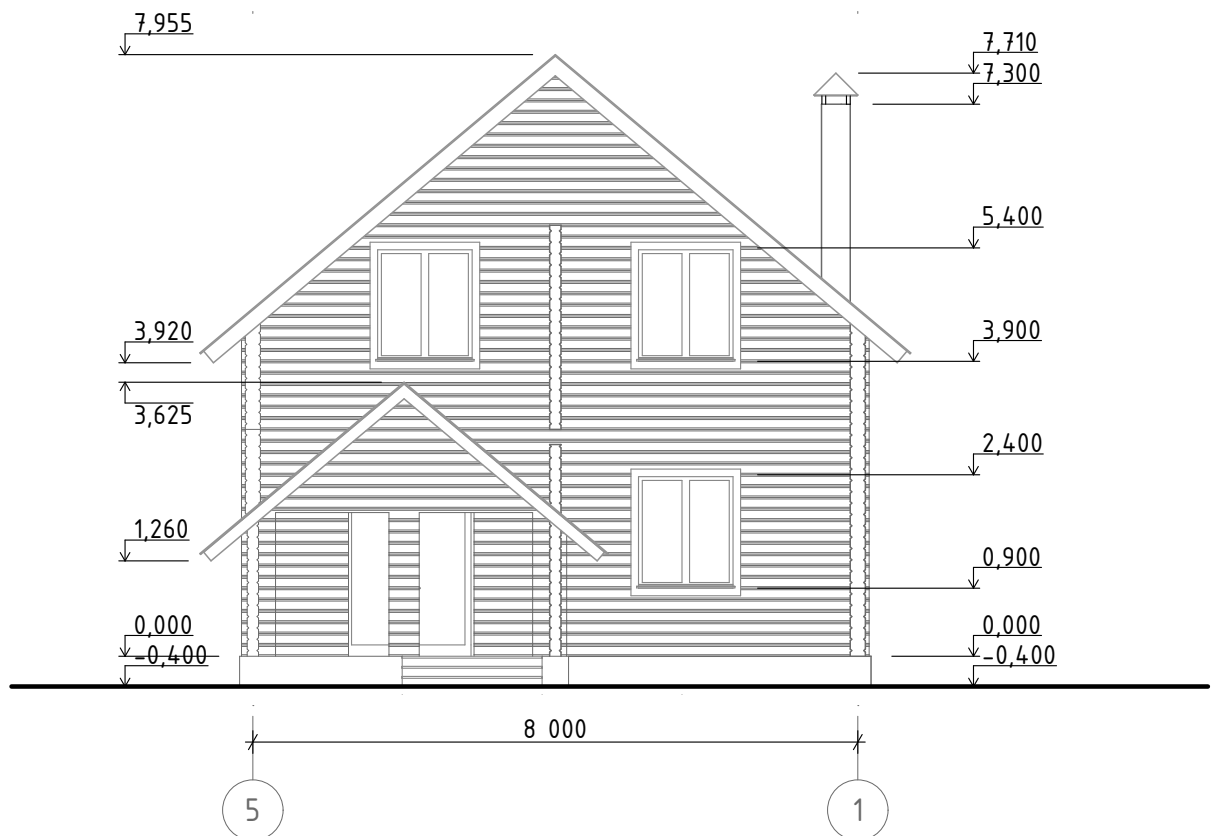

Изм.	Кол.уч.	Лист	№ Док.	Подп.	Дата

Фасад 1-5 М 1:100. Фасад 5-1 М 1:100.

Лист

7

Фасад А-И М 1:100

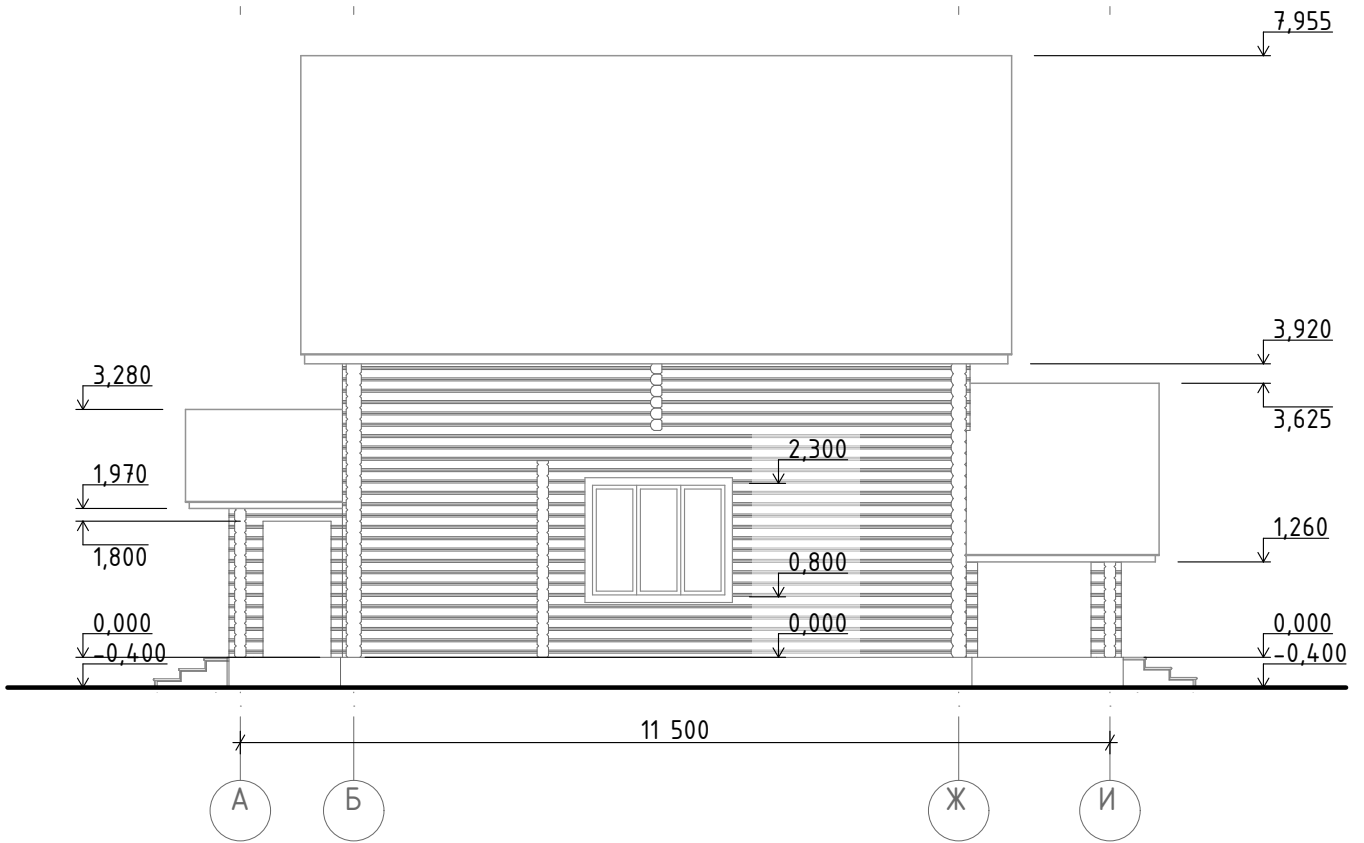

Фасад И-А М 1:100

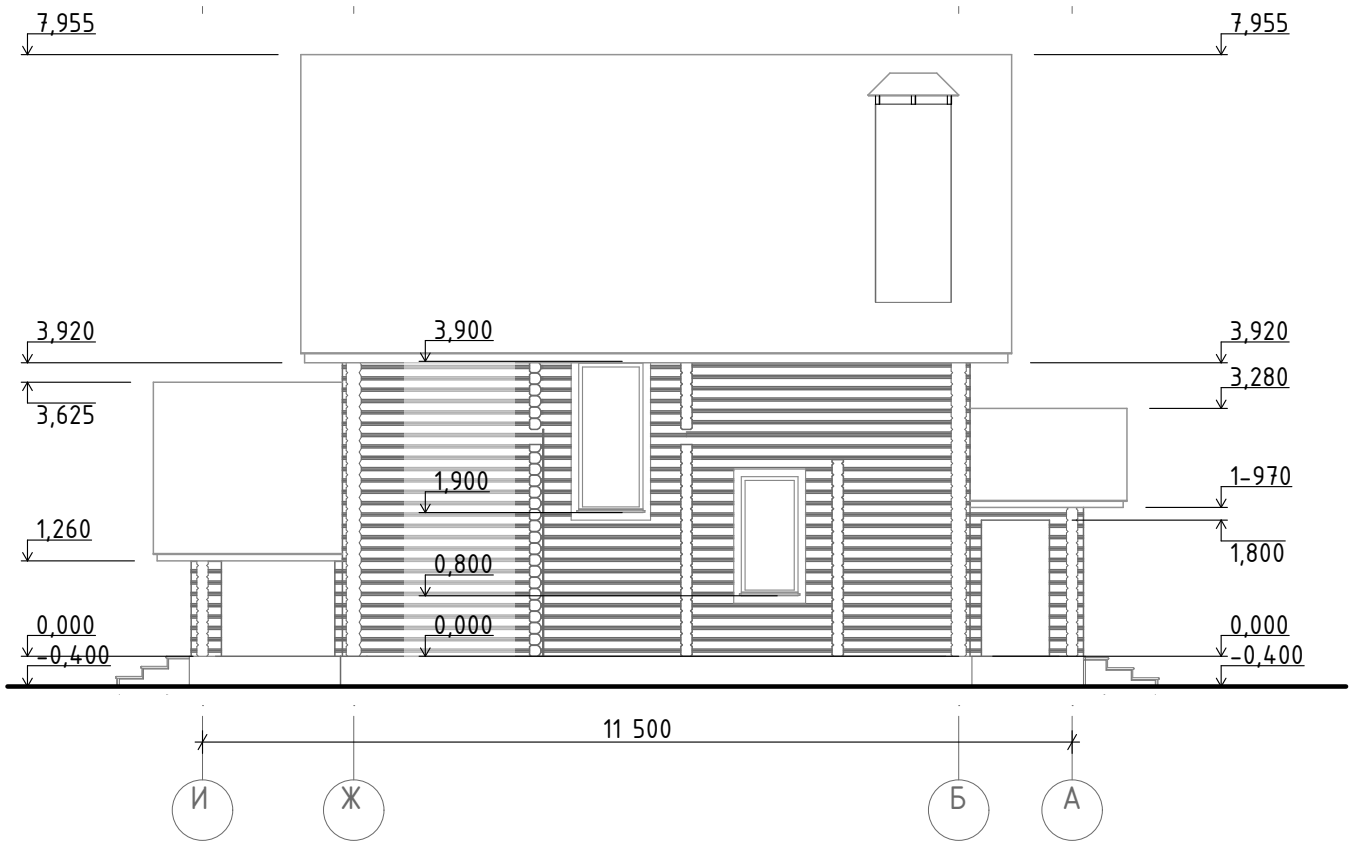

							Лист
Фасад А-И М 1:100. Фасад И-А М 1:100							8
Изм.	Кол.уч.	Лист	№ Док	Подп.	Дата		

Вид 1



Вид 2



Изм.	Кол.уч.	Лист	№ Док	Подп.	Дата

Визуализация

Лист

9

Вид 3



Вид 4



Изм.	Кол.уч	Лист	№ Док	Подп.	Дата

Визуализация

Лист

10

План устройства стен на отм. 0,000 М 1:100

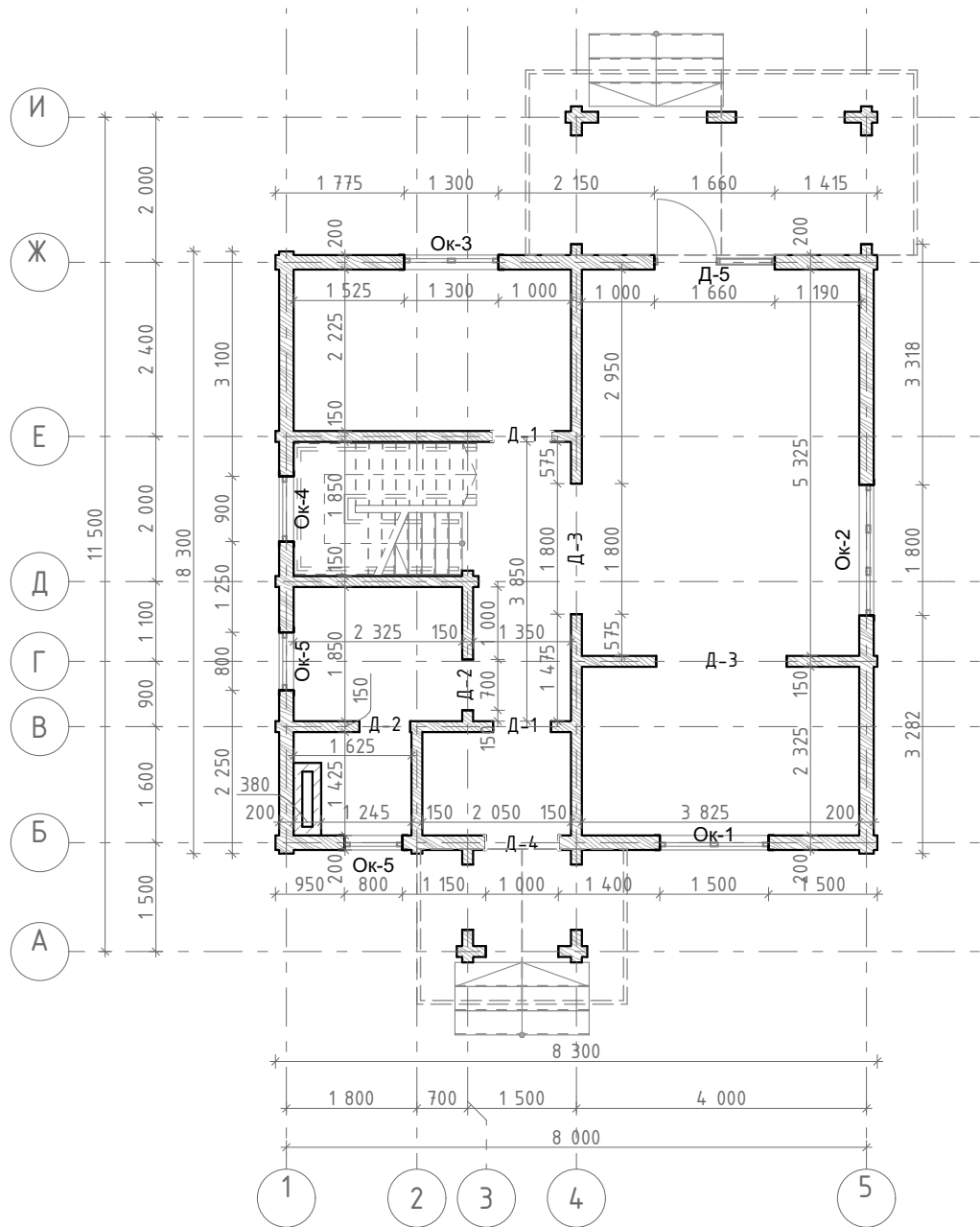

Ведомость оконных проемов 1-го этажа

Марка	Размеры		Кол-во
	Ширина	Высота	
Ок-1	1 500	1 500	1
Ок-2	1 800	1 500	1
Ок-3	1 300	1 500	1
Ок-5	800	1 500	1
Ок-5	800	1 600	1

Ведомость дверных проемов 1-го этажа

Марка	Размеры		Кол-во	Примечание
	Ширина	Высота		
Д-1	800	2 100	2	
Д-2	700	2 100	2	
Д-3	1 800	2 100	2	
Д-4	1 000	2 100	1	
Д-5	800	2 100	1	

Изм.	Кол.уч.	Лист	№ Док.	Подп.	Дата
------	---------	------	--------	-------	------

План устройства стен на отм. ±0.000 М 1:100.

Лист

11

План устройства стен на отм. +3,000 М 1:100

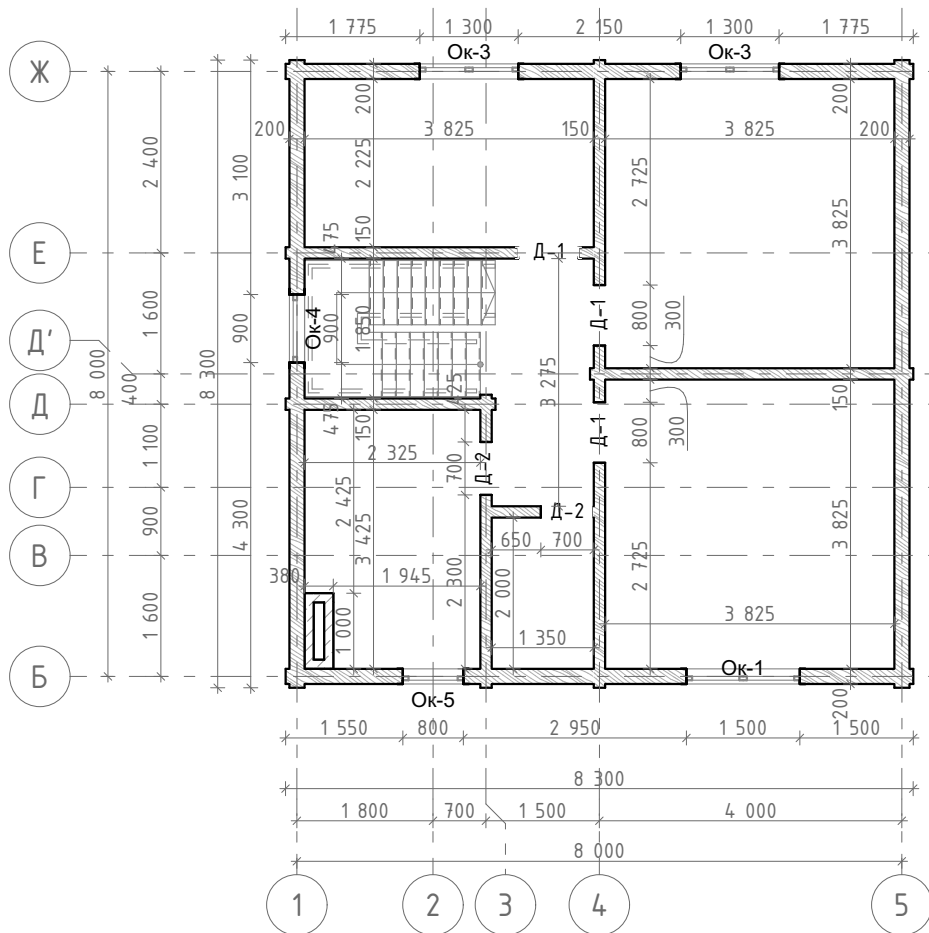

Ведомость оконных проемов 2-го этажа

Марка	Размеры		Кол-во
	Ширина	Высота	
Ок-1	1 500	1 500	1
Ок-3	1 300	1 500	2
Ок-5	800	1 500	1

Ведомость дверных проемов 2-го этажа

Марка	Размеры		Кол-во	Примечание
	Ширина	Высота		
Д-1	800	2 100	3	
Д-2	700	2 100	2	

Изм.	Кол.уч	Лист	№ Док	Подп.	Дата
------	--------	------	-------	-------	------

План устройства стен на отм.+3,000 М 1:100

Лист

12

План кровли М 1:100

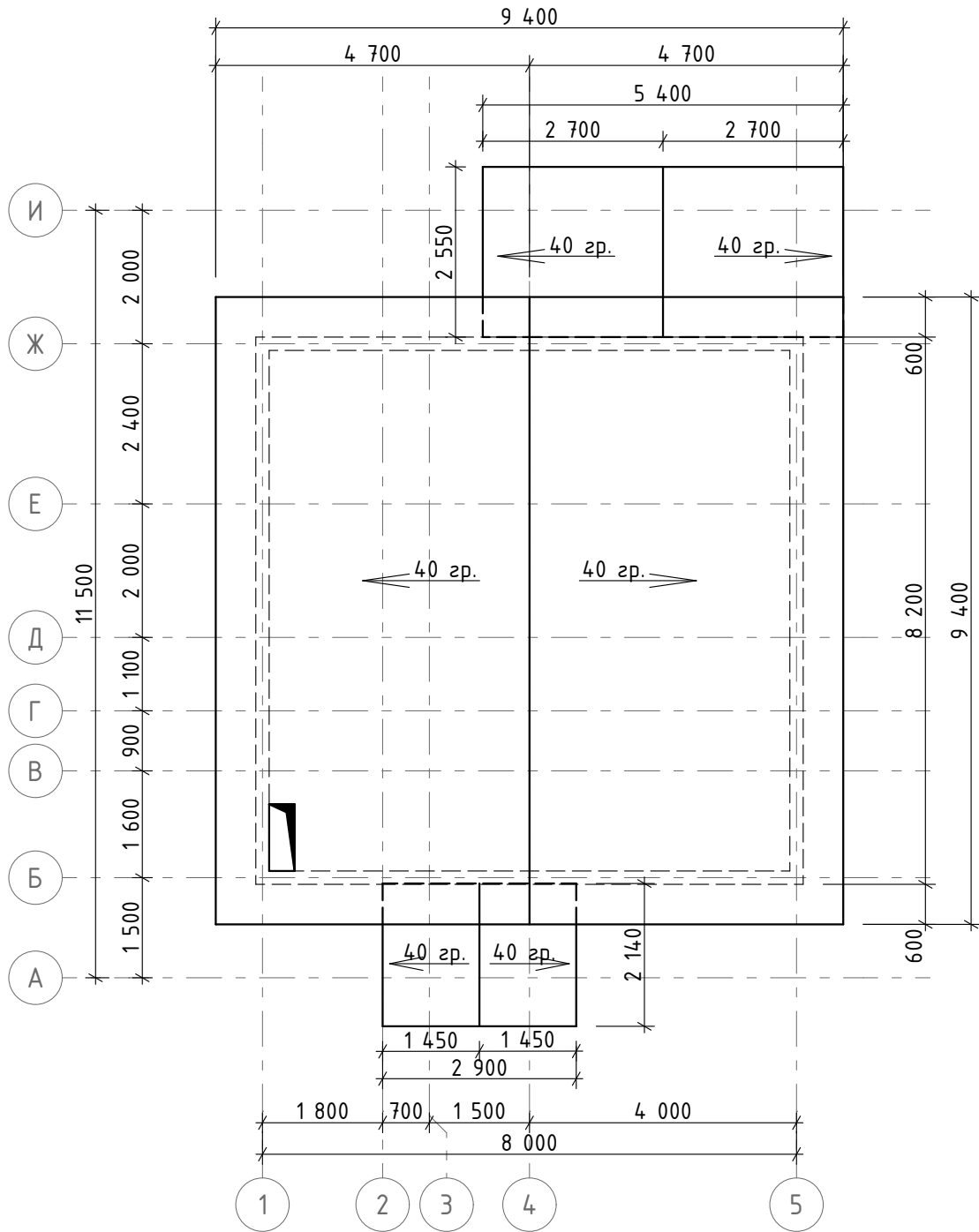

Примечание:

Общая площадь кровли составляет 280 кв. м

Изм.	Кол.уч	Лист	№ Док	Подп.	Дата

План кровли М 1:100.

Лист

14