

Беседка-барбекю на участке жилого дома  
по адресу: Московская область, \_\_\_\_\_  
\_\_\_\_\_, участок № \_\_\_\_\_

## Эскизный проект.

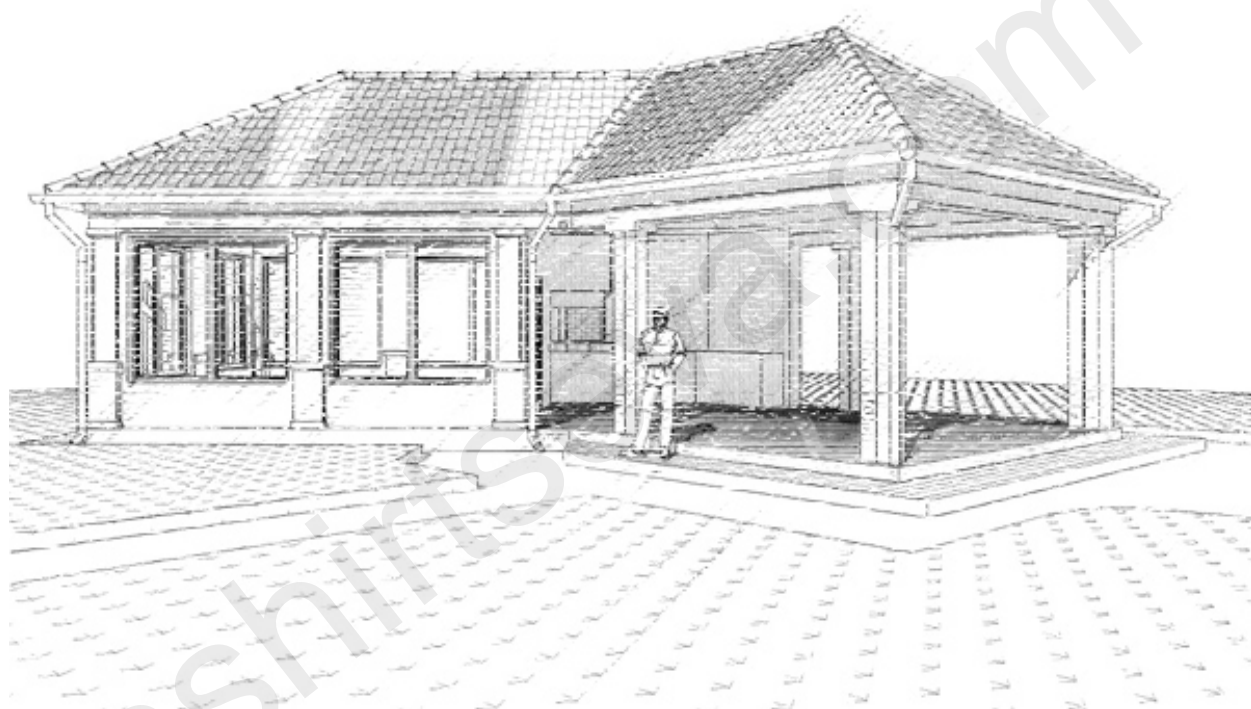

**Альбом 1.**  
**038-11.2012 - ЭП**

Москва - 2012 г.

Беседка-барбекю на участке жилого дома  
по адресу: Московская область, \_\_\_\_\_  
\_\_\_\_\_, участок № \_\_\_\_\_

## Эскизный проект.

Альбом 1.

038-11.2012 – ЭП

Заказчик

\_\_\_\_\_

Т.И. Дрындина

Исполнитель,  
архитектор

\_\_\_\_\_

В.В. Каширцева

Москва - 2012 г.

**Ведомость листов основного комплекта**

Лист	Наименование	Примечание
1	Общие данные.	
2	Схема генерального плана.	М 1:500
3	План на отм. +0.000	М 1:75
4	Фасады в осях А-Б и 4-3.	М 1:75
5	Фасады в осях 2-1 и Г-А.	М 1:75
6	Разрезы 01-01, 02-02 и 03-03.	М 1:75
7	План кровли.	М 1:75
8	Перспектива общего вида 1 и аксонометрия 1.	
9	Перспектива общего вида 2 и аксонометрия 2.	

**ОБЩИЕ ДАННЫЕ.**

Здание беседки расположено на участке жилого дома по адресу: Московская область, \_\_\_\_\_ район, \_\_\_\_\_, участок № \_\_\_\_\_. Какие-либо постройки и зеленые насаждения на участке застройки отсутствуют. В проектном решении были учтены объемно-планировочные и пожарные требования к проектированию объектов подобного типа.

**ОБЪЕМНО-ПЛАНИРОВОЧНОЕ РЕШЕНИЕ.**

Высота беседки-барбекю до основания крыши - 3.00 м, до конька крыши - 5.20 м.

В объемно-планировочном решении следующие помещения:  
павильон (отапливаемый) - 23.94 м<sup>2</sup> и веранда-барбекю - 38.19 м<sup>2</sup>.

**ТЕХНИКО-ЭКОНОМИЧЕСКИЕ ПОКАЗАТЕЛИ.**

Общая площадь - 62.13 м<sup>2</sup>  
Площадь застройки - 76.80 м<sup>2</sup>  
Строительный объем - 400 м<sup>3</sup>

**КОНСТРУКЦИИ И МАТЕРИАЛЫ**

Стены наружные: бетонные блоки b=300 мм (фирмы Ytong, плотность 400), верхний ряд под монтаж конструкции крыши - железобетонный армопояс из V-блоков.  
Колонны - металлический из профильной трубы квадратного сечения (по расчётам рабочего проекта), обшить деревянной доской.  
Ригели (между колоннами) - металлические (по расчётам рабочего проекта), обшить деревянной доской.  
Стены внутренние - нет  
Перегородки - нет  
Перекрытие - нет.  
Фундамент - свайно-ростверковый, железобетонный.  
Крыша - скатная с уклоном 35 градусов, конструкции деревянные.  
Кровля - глиняная черепица, торец - дерево.  
Окна - деревянные, двойной стеклопакет.  
Двери - наружные, деревянные с остеклением (двойной стеклопакет).

**Наружная отделка:**

стен - штукатурка, фасадная краска, декоративные пилястры (в стиле дома); цоколя - искусственный камень;  
печь-барбекю обложить огнеупорным кирпичём, облицевать керамической плиткой "под кирпич";  
полы - палубная тиковая доска, керамическая плитка "под кирпич" в области камина-барбекю и рукомоиника;  
крыша - обшить деревянной вагонкой.

**Внутренняя отделка:**

стен - обшивка деревянной вагонкой с прокладкой утеплителя, керамическая плитка "под кирпич" возле рукомоиника;  
полы - палубная тиковая доска, керамическая плитка "под кирпич" в области рукомоиника;  
крыша - утеплить, обшить деревянной вагонкой.

Все деревянные конструкции и материалы обработать противопожарным средством.

**ИНЖЕНЕРНОЕ ОБЕСПЕЧЕНИЕ**

ВЕНТИЛЯЦИЯ - естественная через вентиляционные каналы, оконные и дверные проёмы, дымоход от печи-барбекю. Кондиционирование - нет  
ТЕПЛОСНАБЖЕНИЕ - от газового котла котельной жилого дома.  
ОТОПЛЕНИЕ - водяное, конвекторные радиаторы.  
ХОЛОДНОЕ ВОДОСНАБЖЕНИЕ - местное, от водозаборного колодца.  
КАНАЛИЗАЦИЯ - местная, септик.

СОГЛАСОВАНО:

Взамен инв. N

Подпись и дата

Инв. N подл.

				Здание беседки-барбекю по адресу: Московская область, _____ р-н, село _____, уч. _____		
Заказчик	Дрындина Т.			Стадия	Лист	Листов
				ЭП	1	9
Проектир.	Каширцева В.		3.12	План на отм +0.000.		
				2012 г.		

ЛАЗУРНЫЙ БЕРЕГ  
ДЕНДРОПЛАН

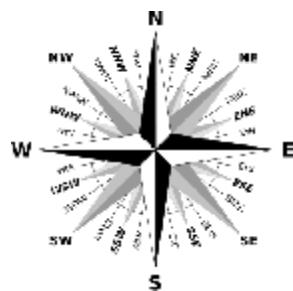

УСЛОВНЫЕ ОБОЗНАЧЕНИЯ



Проектируемая беседка

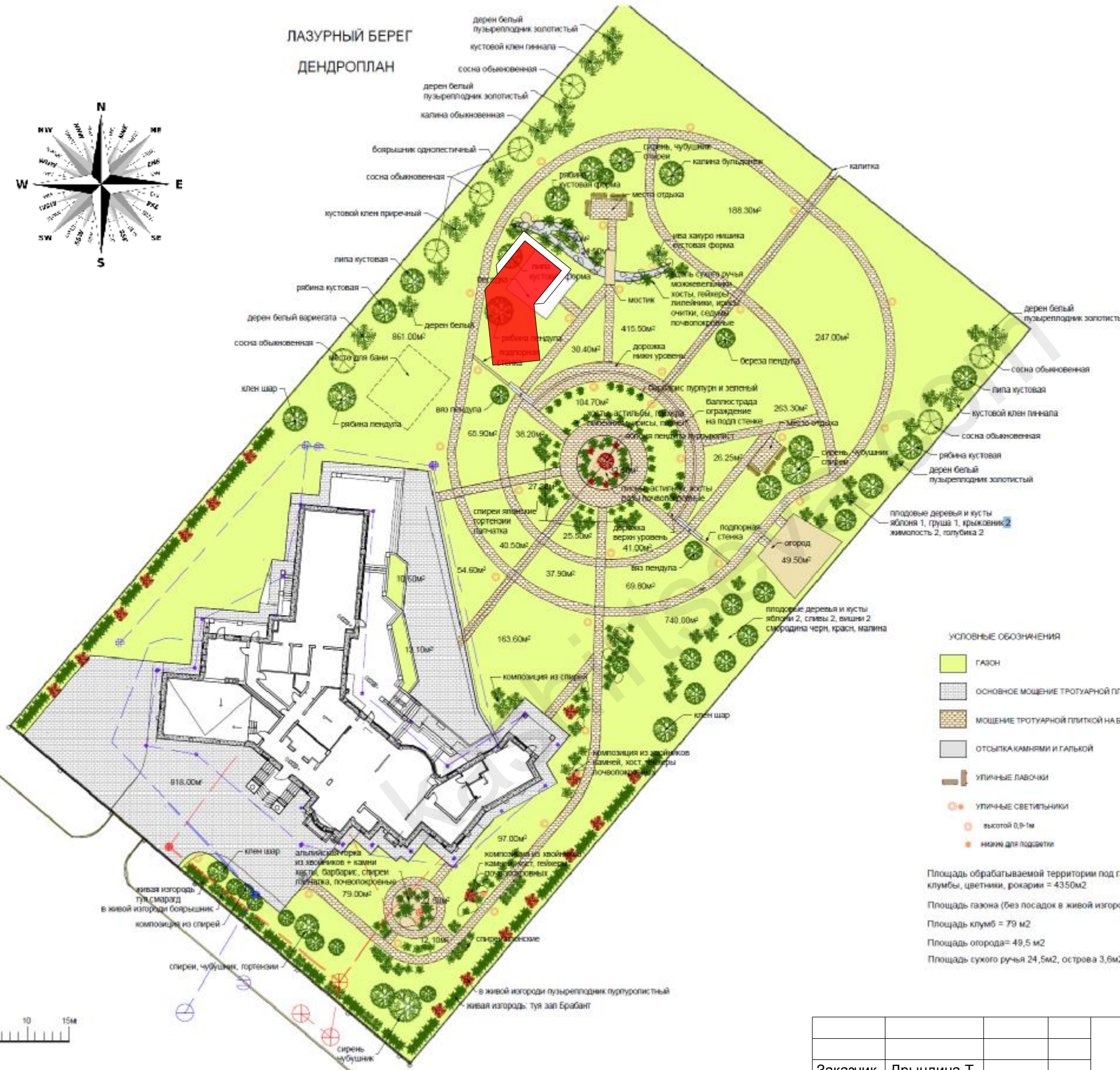

УСЛОВНЫЕ ОБОЗНАЧЕНИЯ

- ГАЗОН
- ОСНОВНОЕ МОЩЕНИЕ ТРОТУАРНОЙ ПЛИТКОЙ
- МОЩЕНИЕ ТРОТУАРНОЙ ПЛИТКОЙ НА БЕТОННОЙ ОСНОВЕ, 1.0М
- ОТСЫПКА КАМНЯМИ И ГАЛЬКОЙ
- УЛИЧНЫЕ ЛАВЧКИ
- УЛИЧНЫЕ СВЕТИЛЬНИКИ
- высотой 0,9-1м
- знаки для посадки

Площадь обрабатываемой территории под газон, клумбы, цветники, рокарии = 4350м<sup>2</sup>  
 Площадь газона (без посадок в живой изгороди, рокариях, огорода) = 3580м<sup>2</sup>  
 Площадь клумб = 79 м<sup>2</sup>  
 Площадь огорода = 49,5 м<sup>2</sup>  
 Площадь сухого ручья 24,5м<sup>2</sup>, острова 3,6м<sup>2</sup>



СОГЛАСОВАНО:

Взамен инв. N

Подпись и дата

Инв. N подл.

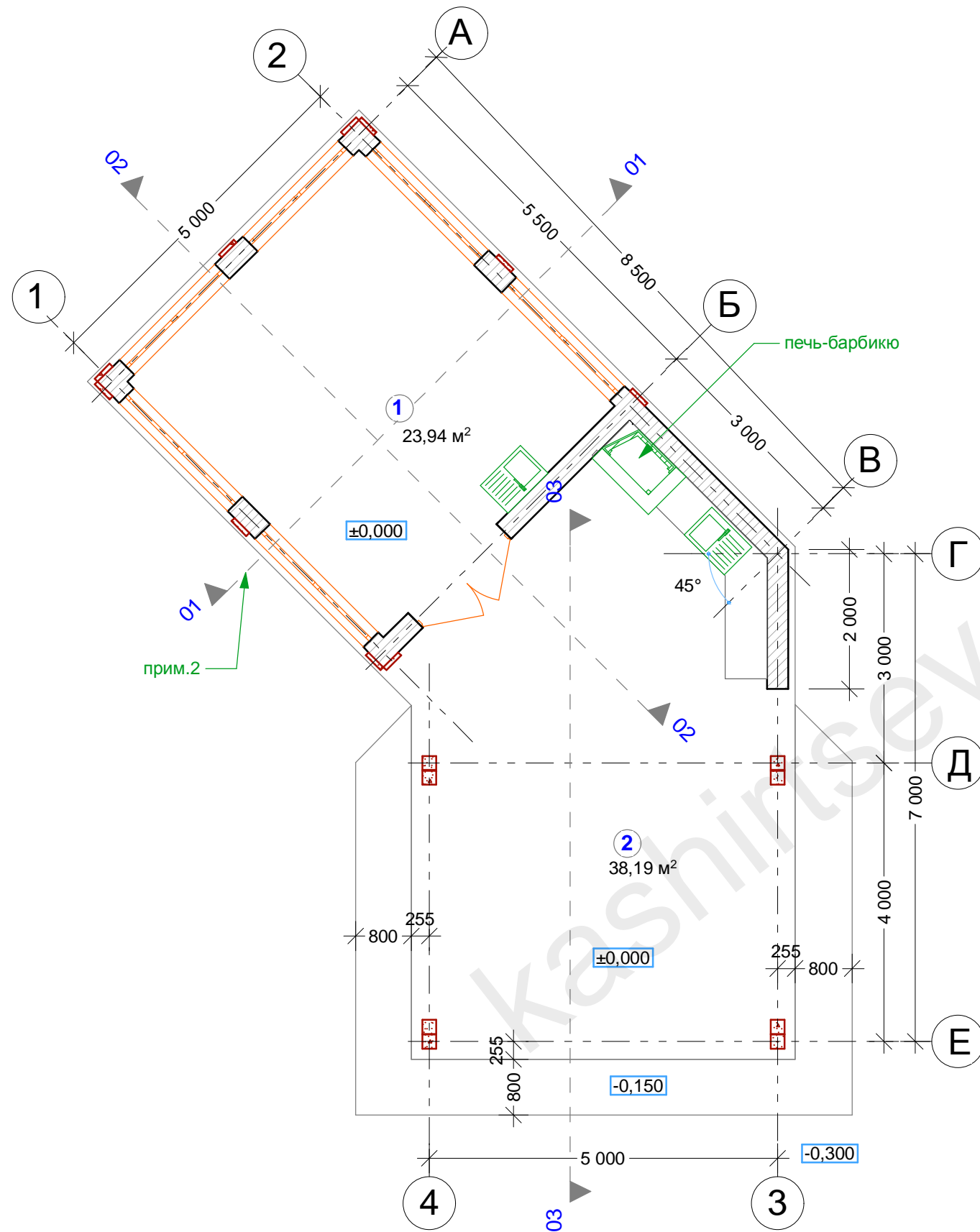

Заказчик	Дрындина Т.	Здание беседки-барбекю по адресу: Московская область, _____ р-н, село _____, уч. _____		
Проектир.	Каширцева В.	28.11	Стадия ЭП	Лист 2
			Листов 9	2012 г.



**ЭКСПЛИКАЦИЯ ПОМЕЩЕНИЙ**

№ п/п	Наименование помещения	Площадь, м <sup>2</sup>
1	Павильон	23.94
2	Веранда-барбекю.	38.19
Итого:		62.13

**УСЛОВНЫЕ ОБОЗНАЧЕНИЯ**

-  Стены из пеноблоков b=300 мм (рекомендуемый фирмы Ytong, плотность 400).
-  Колонны, металлическая труба 20x20 см, обшивка деревом
-  Рукомойник

**ПРИМЕЧАНИЯ**

1. Данный чертёж не предназначен для производства строительных работ, как и все чертежи эскизного проекта, а служит основанием для проектирования рабочих чертежей и получения разрешения на строительство.
2. Разрезы смотреть на листе проекта \_\_\_\_
3. За отметку ±0,000 принят уровень "чистого" пола беседки.

СОГЛАСОВАНО:

Инь. N подл.	Взамен инв. N
Подпись и дата	

Заказчик	Дрындина Т.	Здание беседки-барбекю по адресу: Московская область, _____ р-н, село _____, уч. _____			
Проектир.	Каширцева В.	3.12	Стадия	Лист	Листов
			ЭП	3	9
			План на отм +0.000, М 1:75		
2012 г.					

ФАСАД В ОСЯХ А-Б, М 1:75

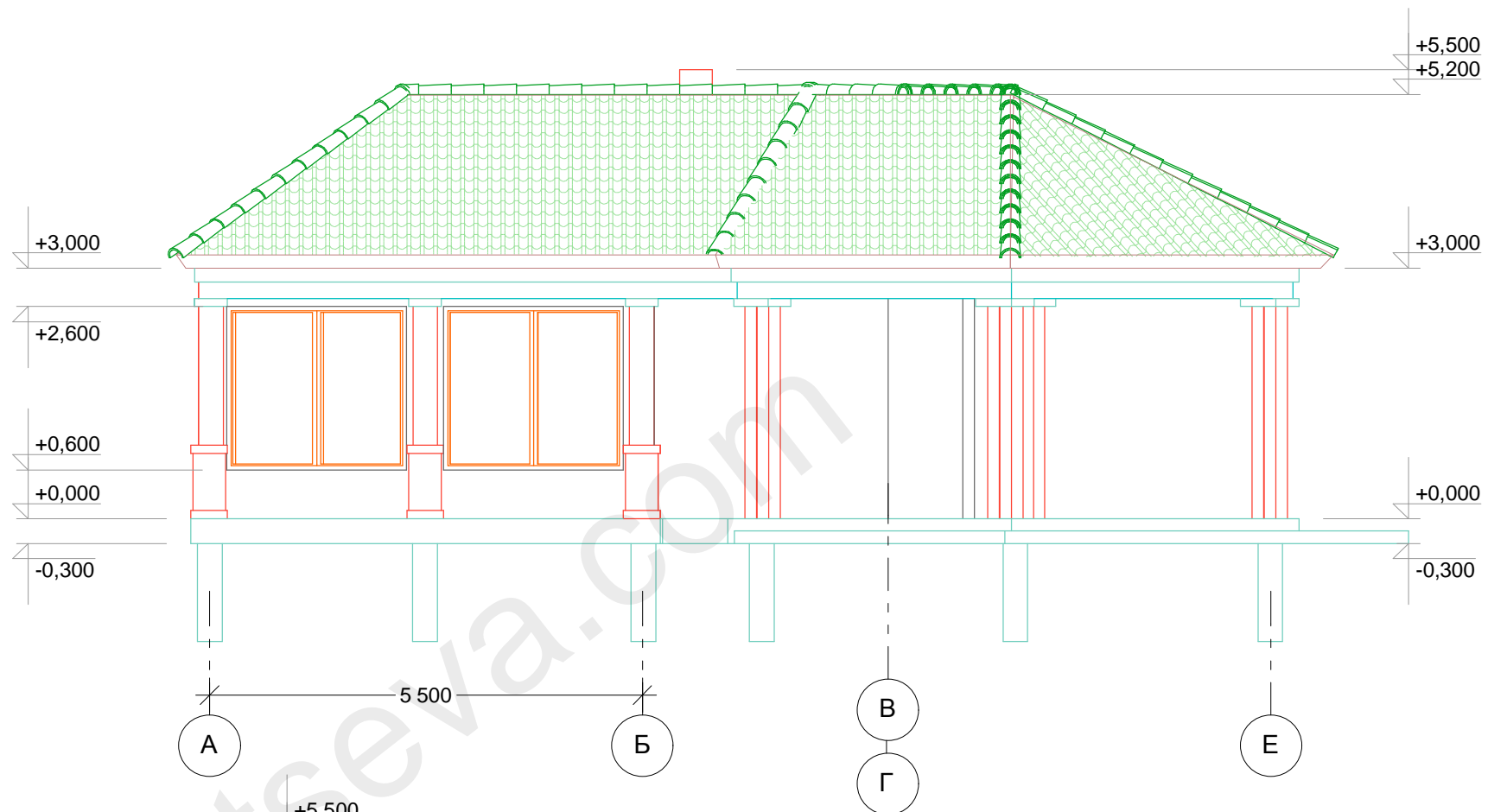

ФАСАД В ОСЯХ 4-3, М 1:75

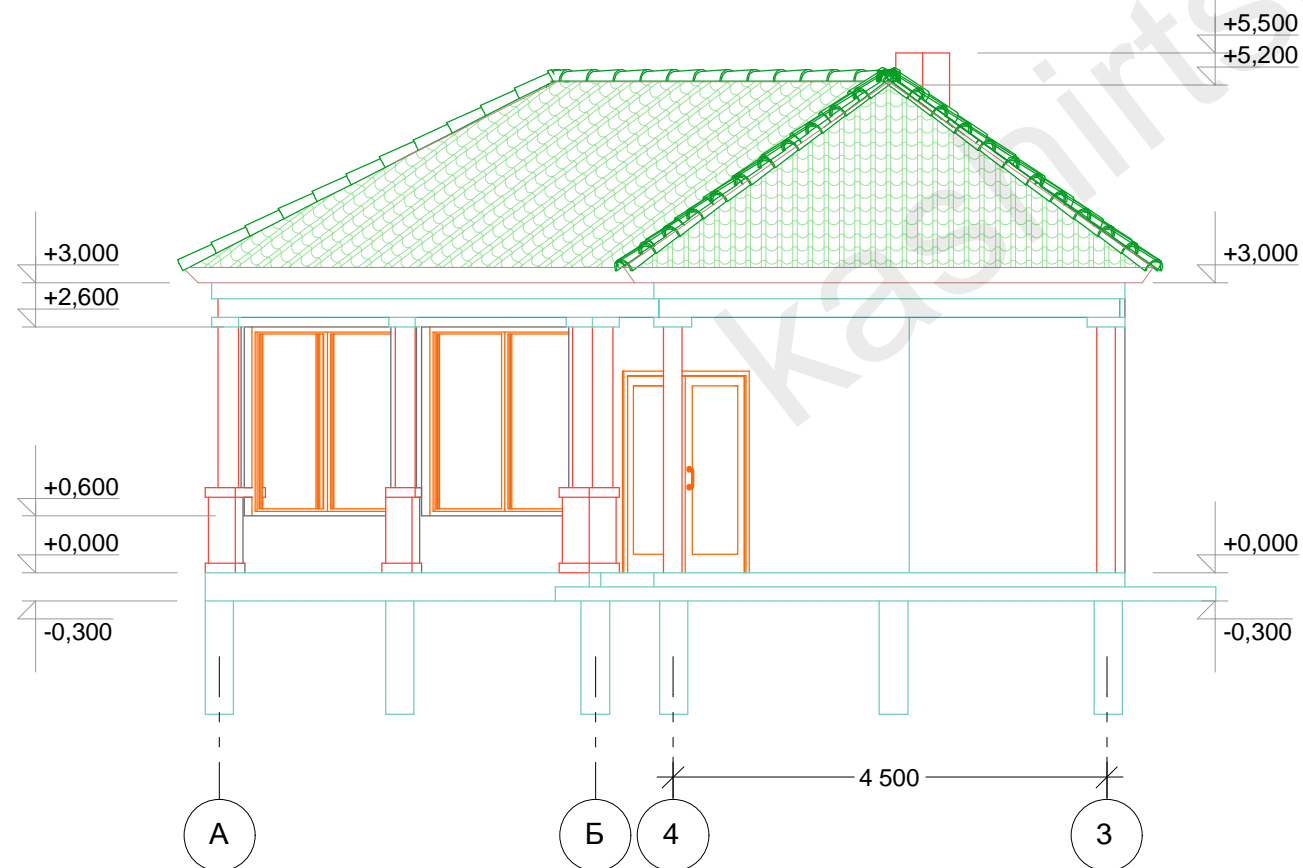

				Здание котельной по адресу: МО, Истринский р-н, Ядроминский с/о, д. Веретенки, СНТ "Пульс", уч. 65		
Нач. отд.			28.11	Стадия	Лист	Листов
Гл. спец.				ЭП	4	9
Рук. гр.				Фасады в осях А-Б и 4-3, М 1:75.		
Проверил						
Проектировал						
Н. контр.				2012 г.		

ФАСАД В ОСЯХ Г-А, М 1:75

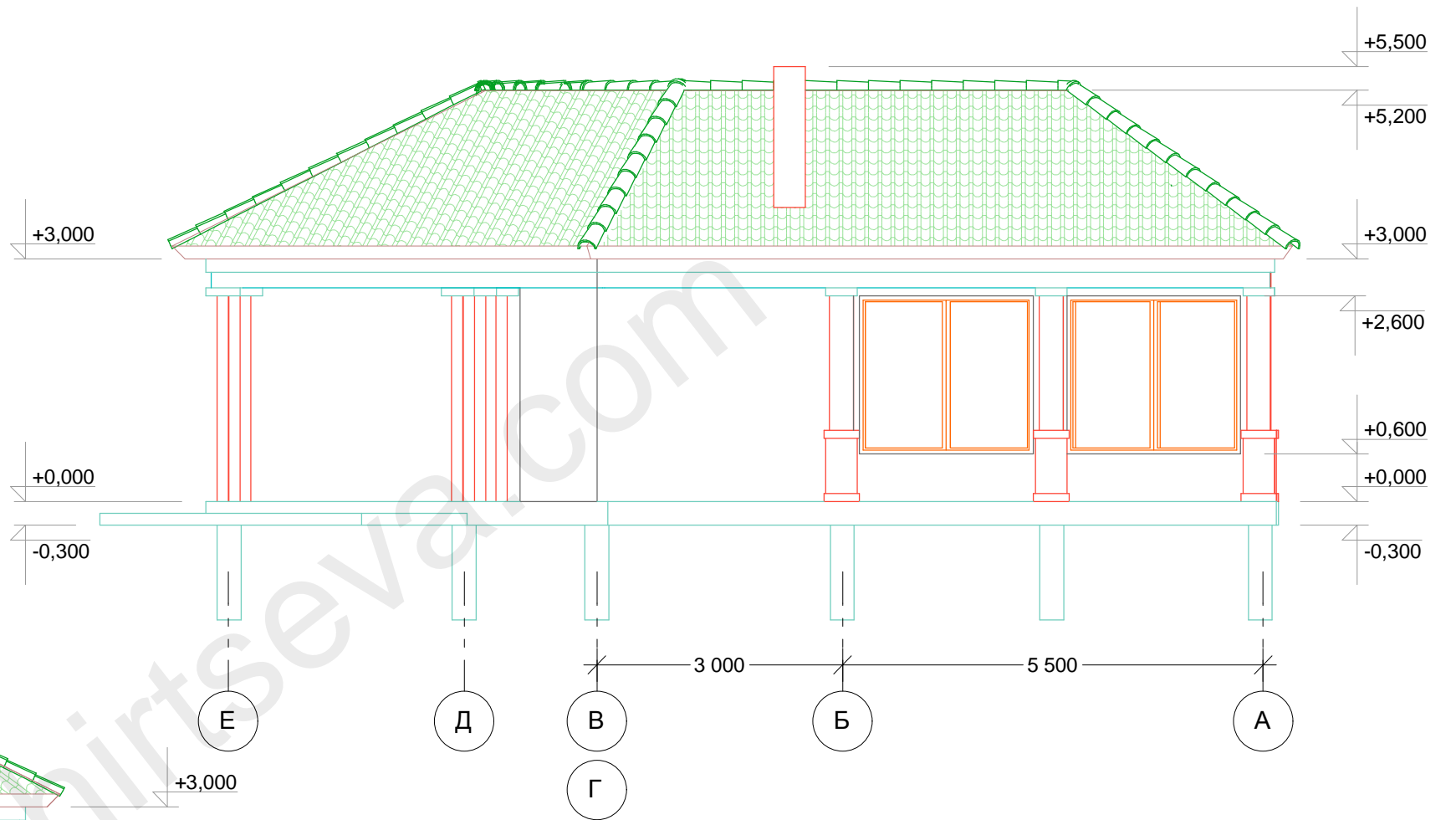

ФАСАД В ОСЯХ 2-1, М 1:75

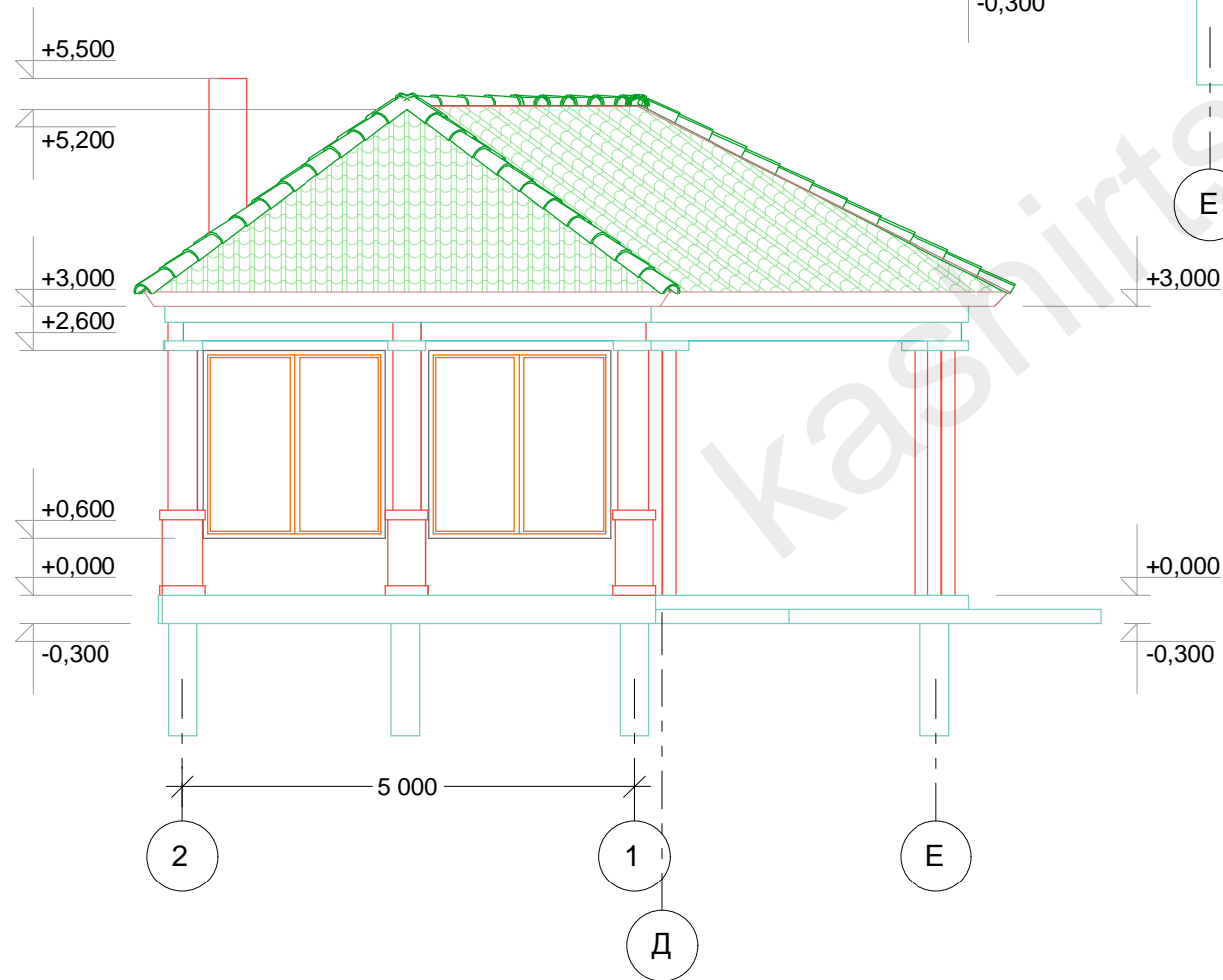

				Здание котельной по адресу: МО, Истринский р-н, Ядроминский с/о, д. Веретенки, СНТ "Пультс", уч. 65		
Нач. отд.			30.07	Стадия	Лист	Листов
Гл. спец.				ЭП	5	9
Рук. гр.				2012 г.		
Проверил						
Проектировал						
Н. контр.						

Фасады в осях 2-1 и Г-А, М 1:75.

РАЗРЕЗ 02-02, М 1:75

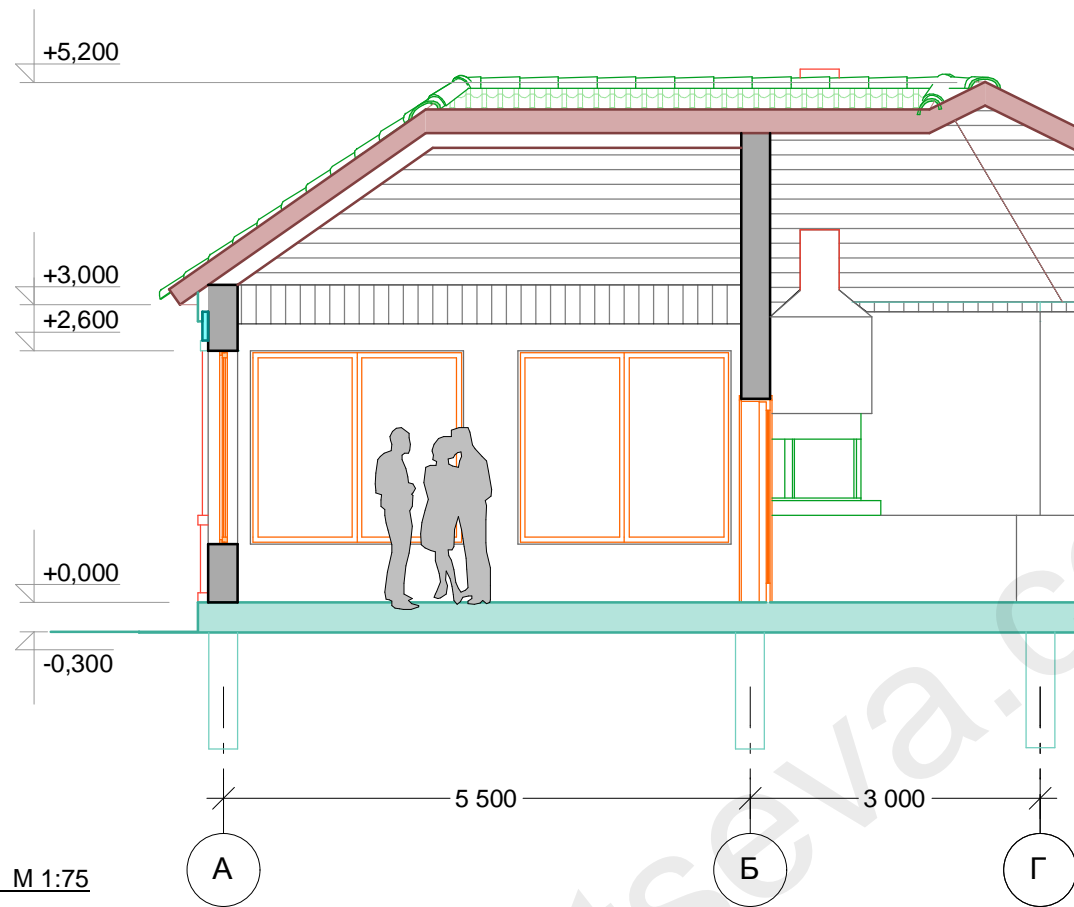

РАЗРЕЗ 03-03, М 1:75

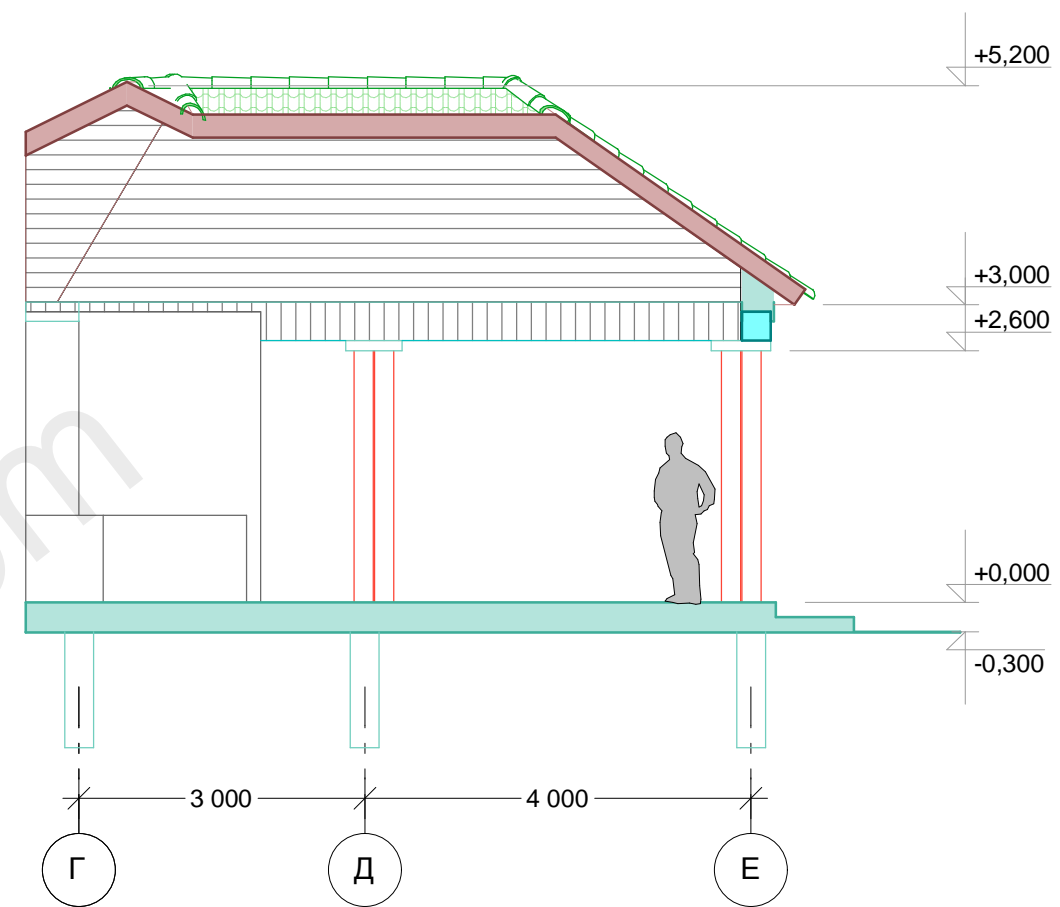

РАЗРЕЗ 01-01, М 1:75

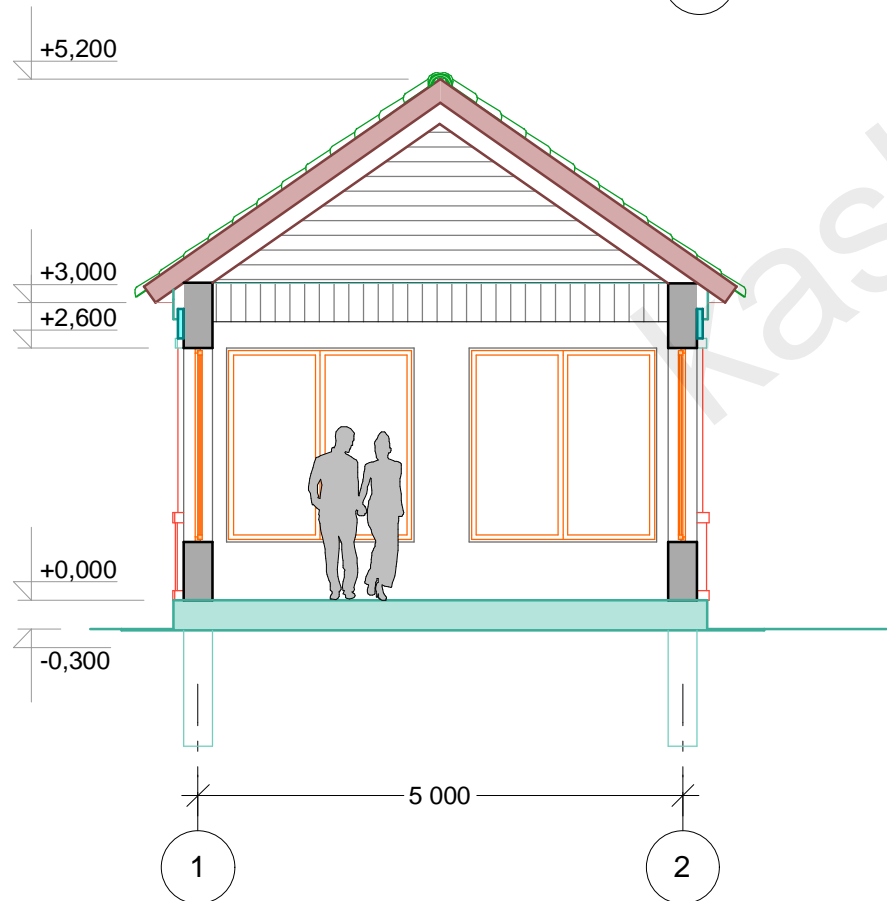

				Здание котельной по адресу: МО, Истринский р-н, Ядроминский с/о, д. Веретенки, СНТ "Пuls", уч. 65			
Нач. отд.			28.11	Разрезы 01-01, 02-02 и 03-03, М 1:75.	Стадия	Лист	Листов
Гл. спец.					ЭП	6	9
Рук. гр.					2012 г.		
Проверил							
Проектировал							
Н. контр.							



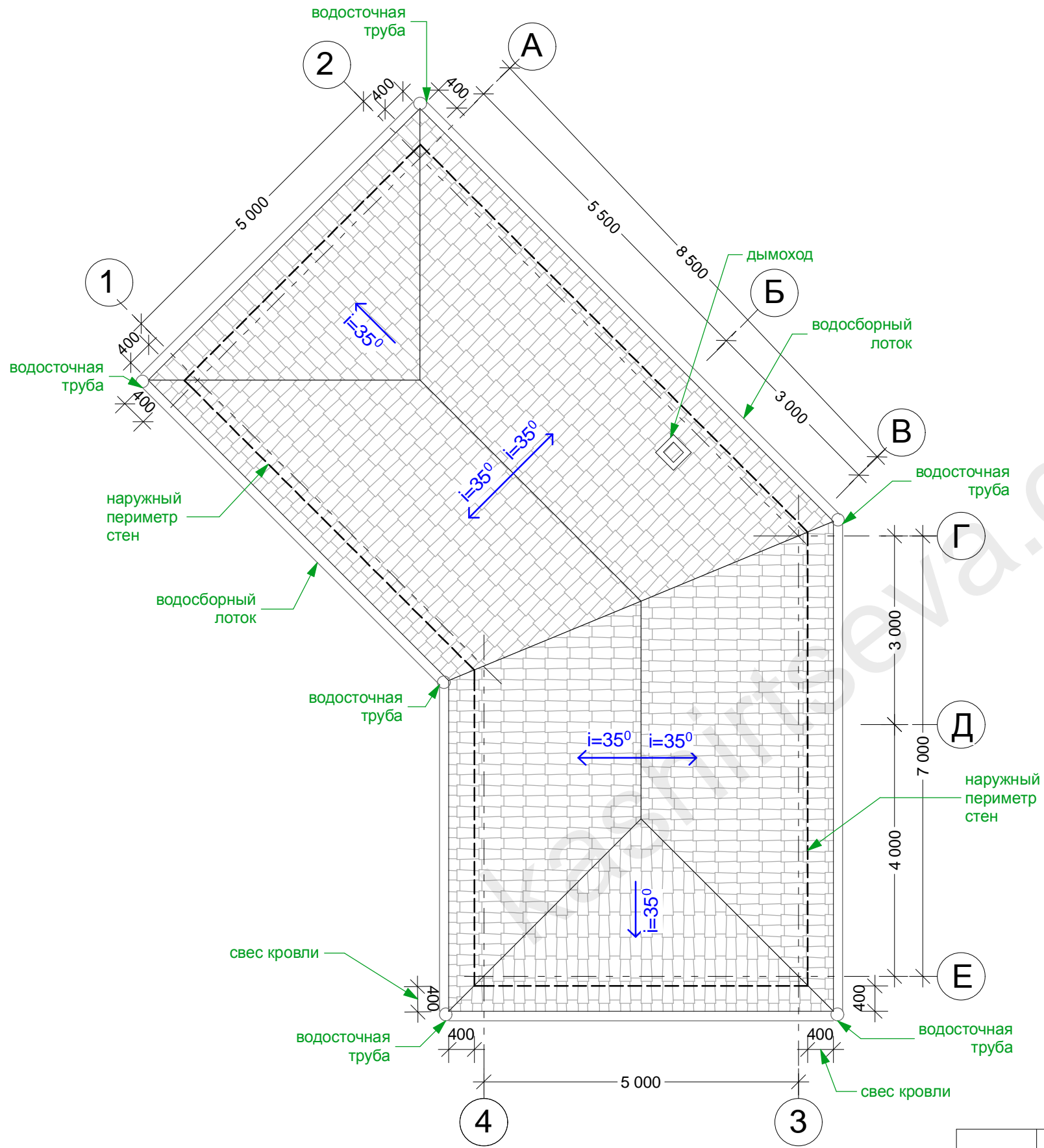

Примечания.

1. Крышу над отапливаемым помещением беседки утеплить.
2. С внутренней стороны крышу обшить вагонкой.

СОГЛАСОВАНО:

Взамен инв. N

Подпись и дата

Инв. N подл.

				Здание котельной по адресу: МО, Истринский р-н, Ядроминский с/о, д. Веретенки, СНТ "Пульс", уч. 65			
Нач. отд.			30.07	План кровли, М 1:75.	Стадия	Лист	Листов
Гл. спец.					ЭП	7	9
Рук. гр.					2012 г.		
Проверил							
Проектировал							
Н. контр.							

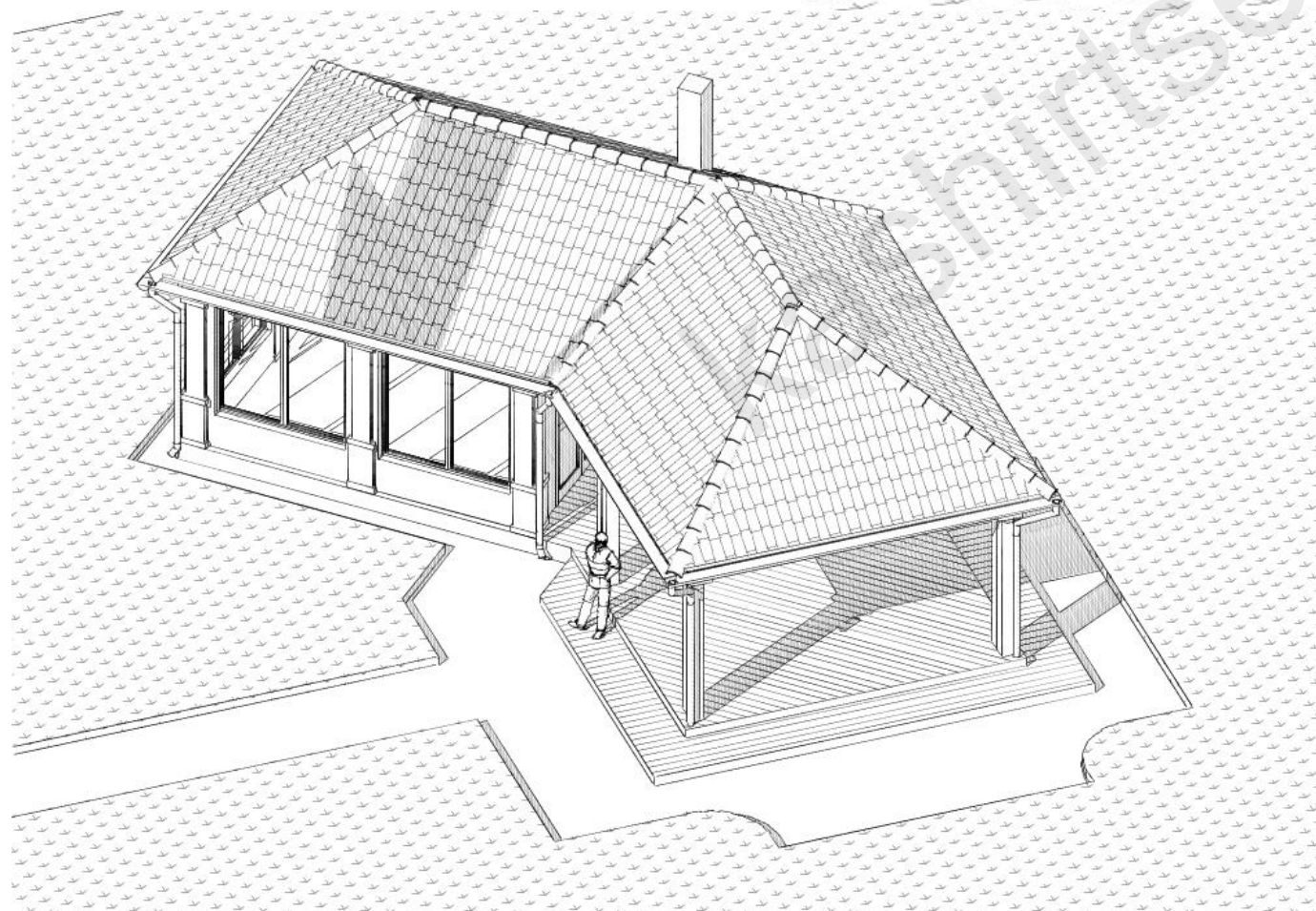
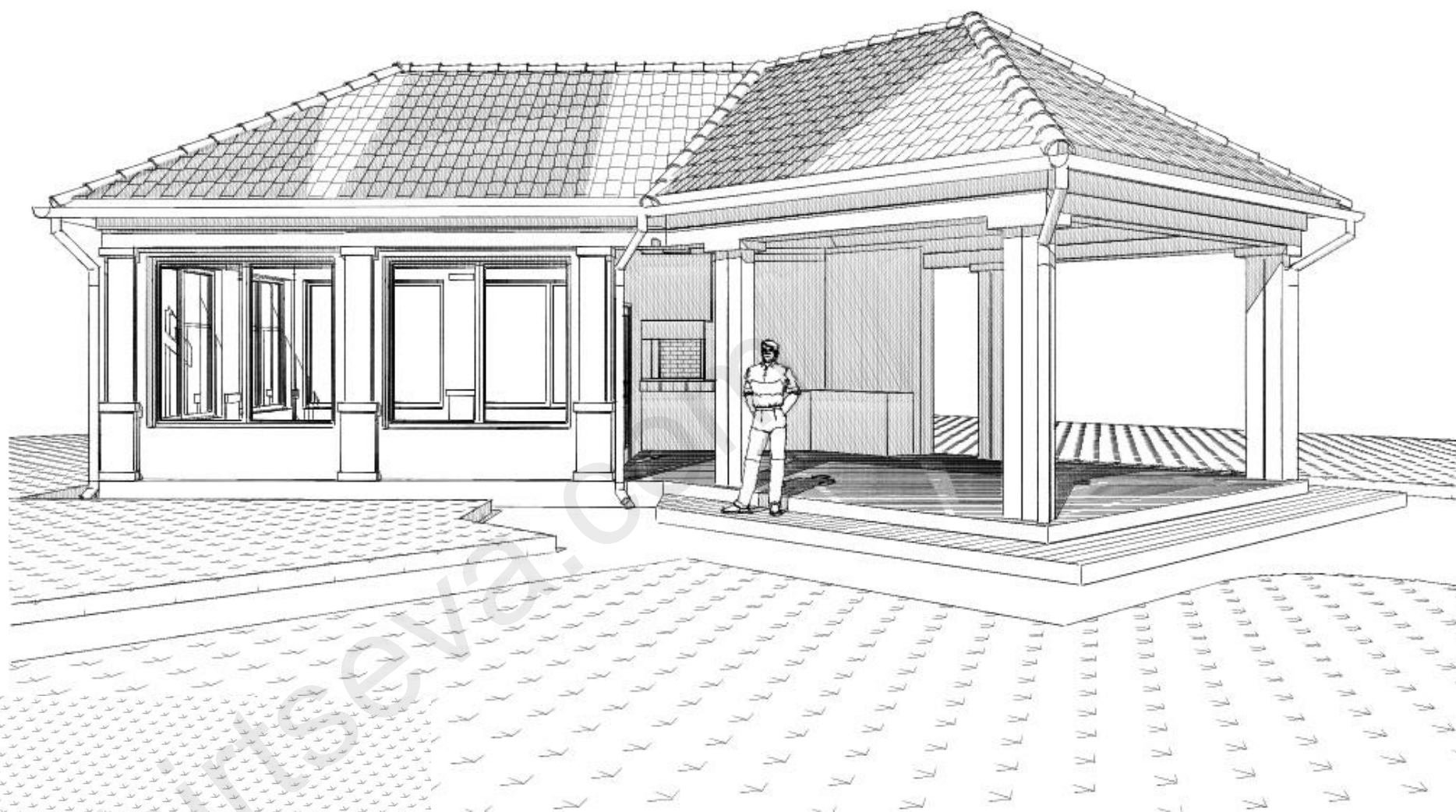

				Здание беседки-барбекю по адресу: Московская область, _____ р-н, село _____, уч. _____		
Заказчик	Дрындина Т.			Стадия	Лист	Листов
				ЭП	8	9
Проектир.	Каширцева В.	3.11		Перспектива общего вида 1 и аксонометрия 1.		
				2012 г.		

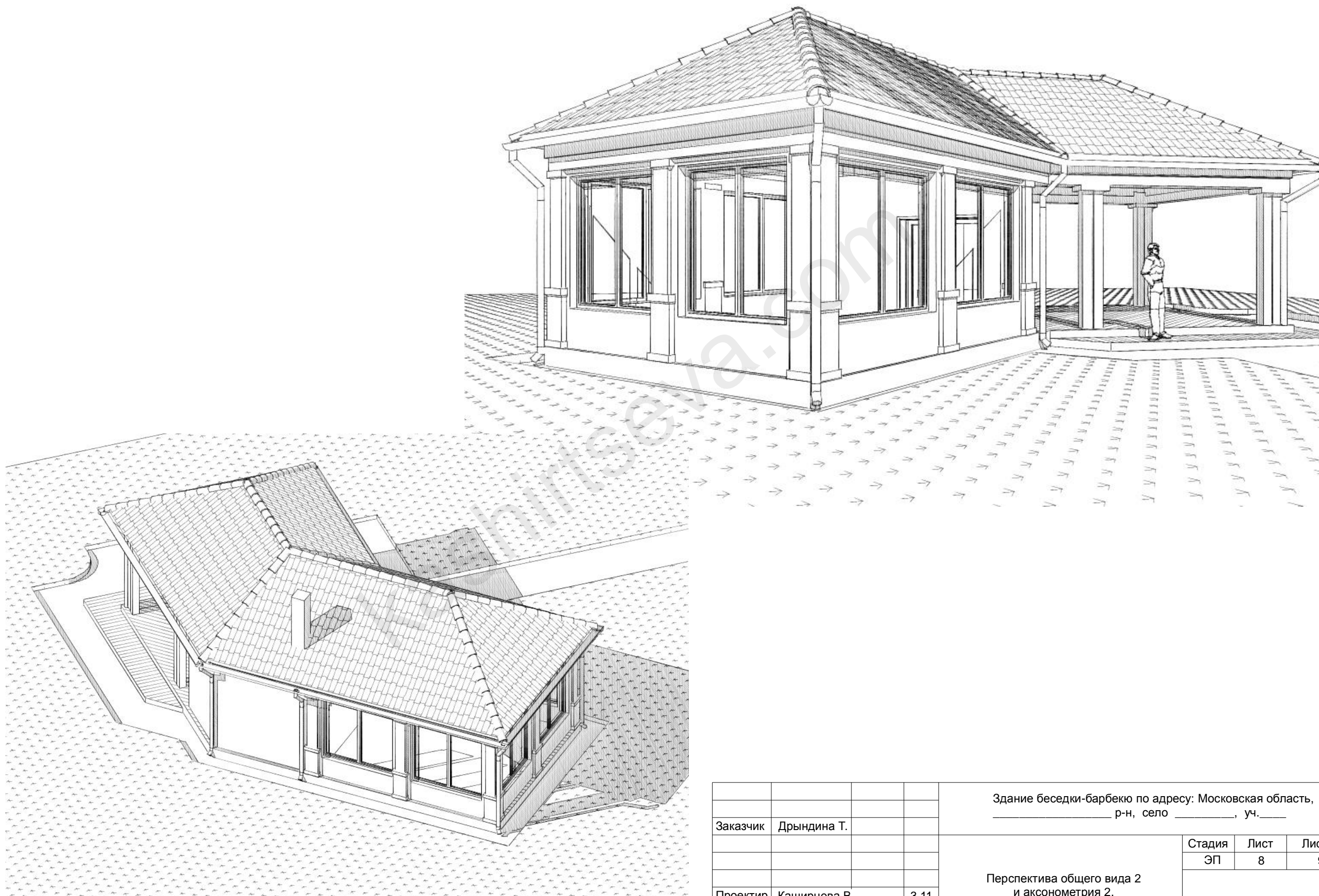

				Здание беседки-барбекю по адресу: Московская область, _____ р-н, село _____, уч. _____		
Заказчик	Дрындина Т.			Стадия	Лист	Листов
				ЭП	8	9
Проектир.	Каширцева В.	3.11		Перспектива общего вида 2 и аксонометрия 2.		
				2012 г.		