

Ведомость рабочих чертежей

| Лист | Наименование | Примечание |
|------|--|------------|
| 1 | Ведомость рабочих чертежей | |
| 2 | Обмерный план 1-го этажа М 1/50 | |
| 3 | План демонтажа М 1/50 | |
| 4.1 | План вновь возводимых перегородок, с маркировкой дверей М 1/50 | |
| 4.2 | План вновь возводимых перегородок, 3D виды | |
| 5.1 | План расстановки мебели М 1/50 | |
| 5.2 | План расстановки мебели, 3D Виды | |
| 5.3 | Спецификация сантехнического оборудования Спецификация сантехнических аксессуаров | |
| 5.4 | Спецификации стандартной мебели, индивидуальной мебели, спец. оборудования, зеркал | |

_ _ / _ _

Двухэтажный коттедж,
г. Москва, поселение Первомайское, д. Ивановское, д.17.

| Изм. | Кол.уч | Лист | № док. | Подпись | Дата | | | | |
|------------|--------|-----------|--------|---------|----------|----------------------------|-----------------|------|--------|
| | | | | | | Дизайн проект | Стадия | Лист | Листов |
| Разработал | | Орлова М. | | | 29.05.20 | | РД | 1 | |
| | | | | | | Ведомость рабочих чертежей | Школа Меркулова | | |
| | | | | | | | | | |

Обмерный план 1-го этажа М 1/50

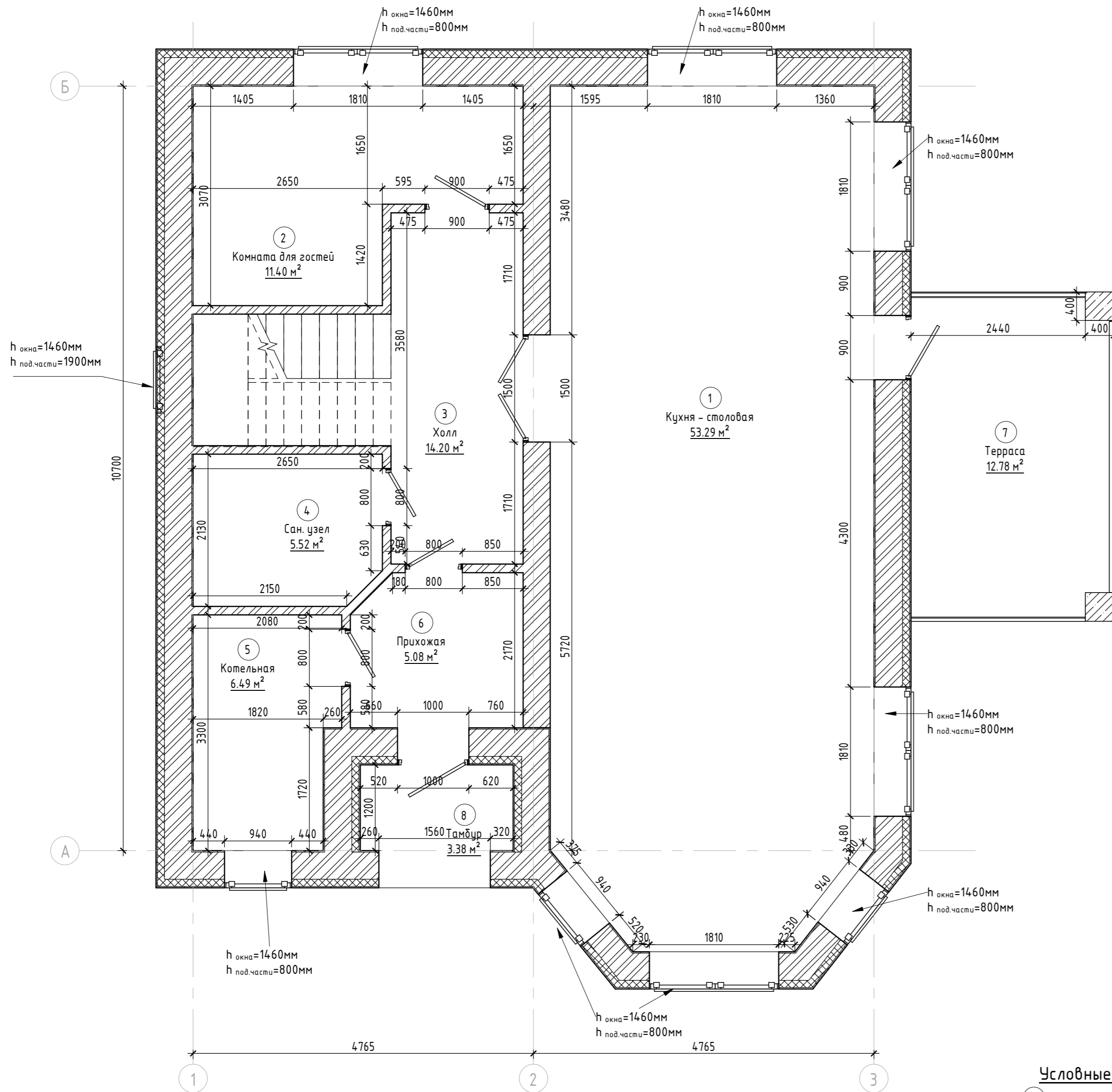

Экспликация помещений (после обмеров)

| № | Наименование | Площадь, кв.м. |
|---|--------------------|----------------|
| 1 | Кухня - столовая | 53.29 |
| 2 | Комната для гостей | 11.40 |
| 3 | Холл | 14.20 |
| 4 | Сан. узел | 5.52 |
| 5 | Котельная | 6.49 |
| 6 | Прихожая | 5.08 |
| 7 | Терраса | 12.78 |
| 8 | Тамбур | 3.38 |
| | Итого | 112.13 |

3D вид плана обмеров

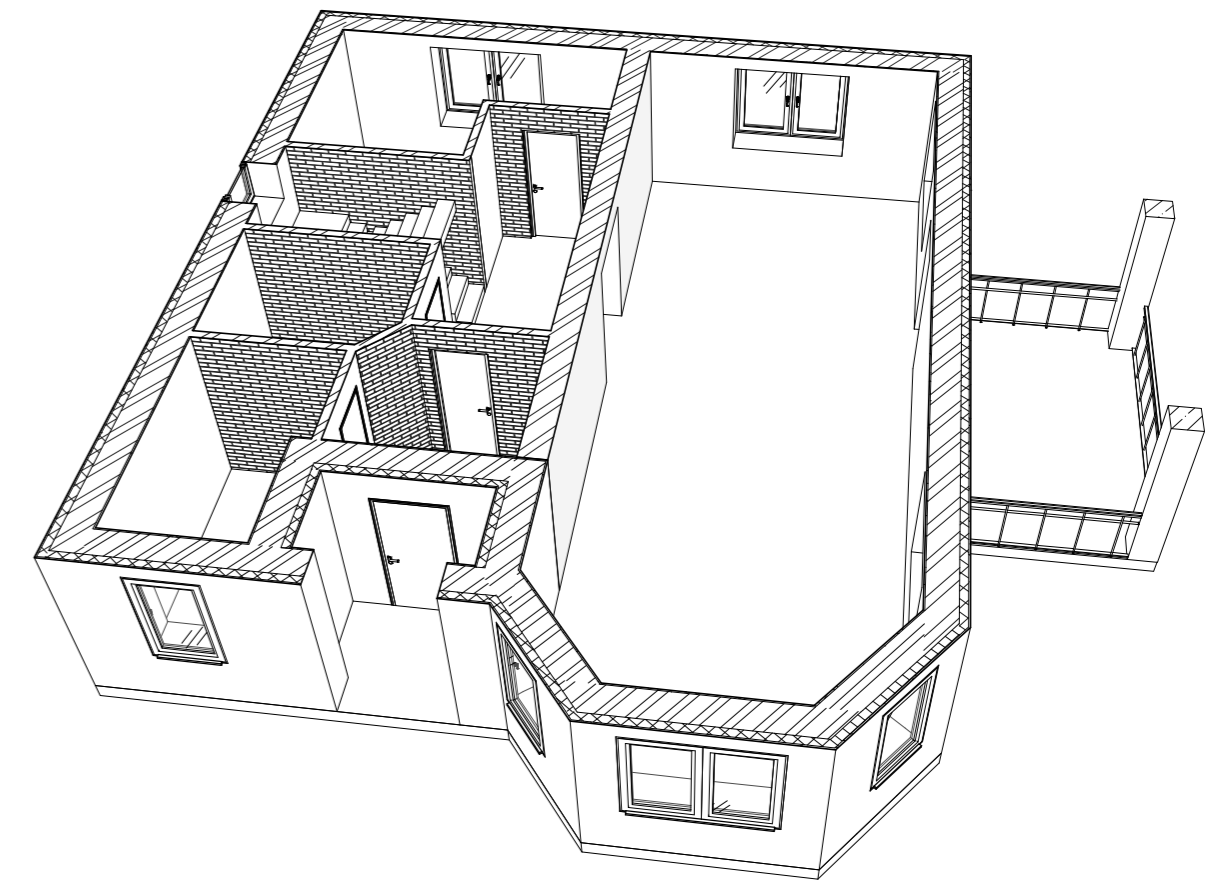

Примечания:

1. За отметку 0.000 принята отметка чистого пола проектируемых помещений.
2. Высота помещения 2580 мм.
3. Размеры указаны в миллиметрах.
4. Размеры уточнять по месту.

Условные обозначения:

- 101 - Марка обозначения помещений
- 10 м²
- Стена наружная:
 - Штукатурка - 20 мм
 - Кирпич - 380 мм
 - Утеплитель - 100 мм
 - Штукатурка - 20 мм
- Стена внутренняя:
 - Кирпич - 380 мм
- Стена внутренняя:
 - Кирпич - 120 мм

| Изм. | | | | | | | Лист | | |
|------------|-----------|------|--------|---------|----------|---------------------------------|------|--------|--|
| Изм. | Кол.уч | Лист | № док. | Подпись | Дата | | | | |
| Разработал | Орлова М. | | | | 27.05.20 | Дизайн проект | | | |
| | | | | | | Стадия | Лист | Листов | |
| | | | | | | РД | 2 | | |
| | | | | | | Обмерный план 1-го этажа М 1/50 | | | |
| | | | | | | Школа Меркулова | | | |

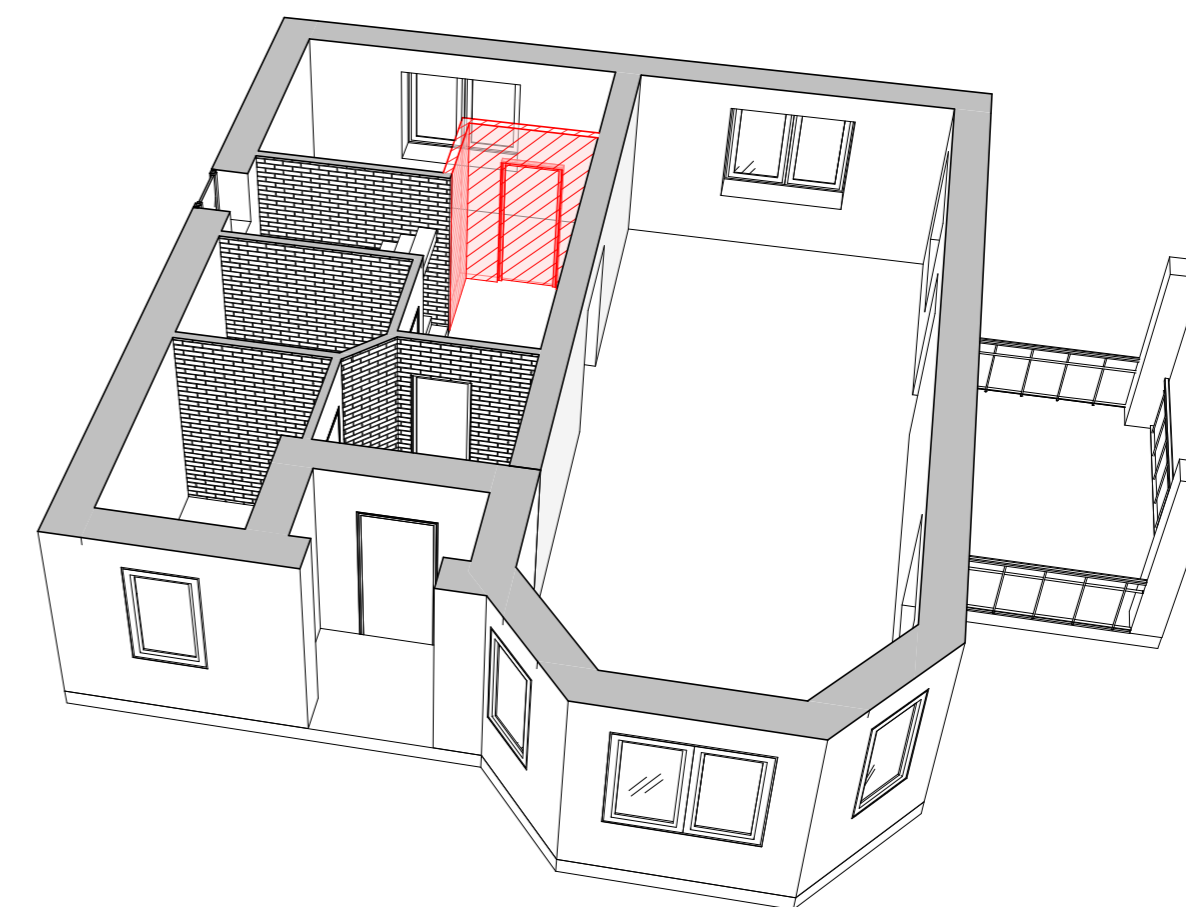
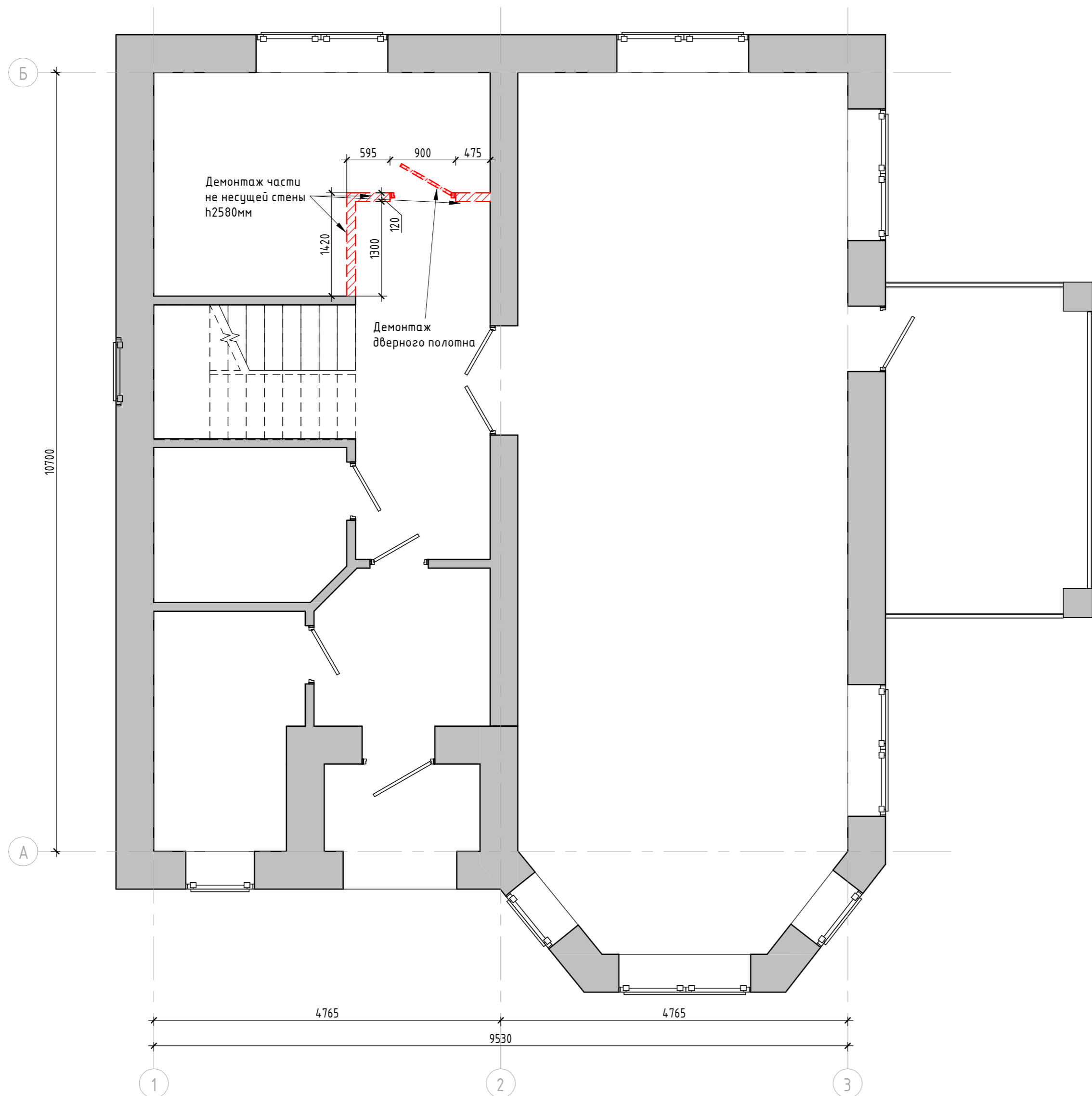

Примечания:

1. За отметку 0.00 принята отметка чистого пола проектируемых помещений.
2. Высота помещения 2580мм.
3. Размеры даны в миллиметрах.
4. Фактические размеры могут незначительно отличаться. Проверить по месту.

Условные обозначения:

- Существующие стены
- ▨ Демонтируемые перегородки

| | | | | | | -- / -- | | | |
|------------|-----------|------|--------|---------|----------|---|-----------------|------|--------|
| | | | | | | Двухэтажный коттедж, г. Москва, поселение Первомайское, д. Ивановское, д.17. | | | |
| Изм. | Кол.уч | Лист | № док. | Подпись | Дата | Дизайн проект | Стадия | Лист | Листов |
| Разработал | Орлова М. | | | | 27.05.20 | | РД | 3 | |
| | | | | | | План демонтажа М 1/50 | Школа Меркулова | | |

План вновь возводимых перегородок, с маркировкой дверей М 1/50

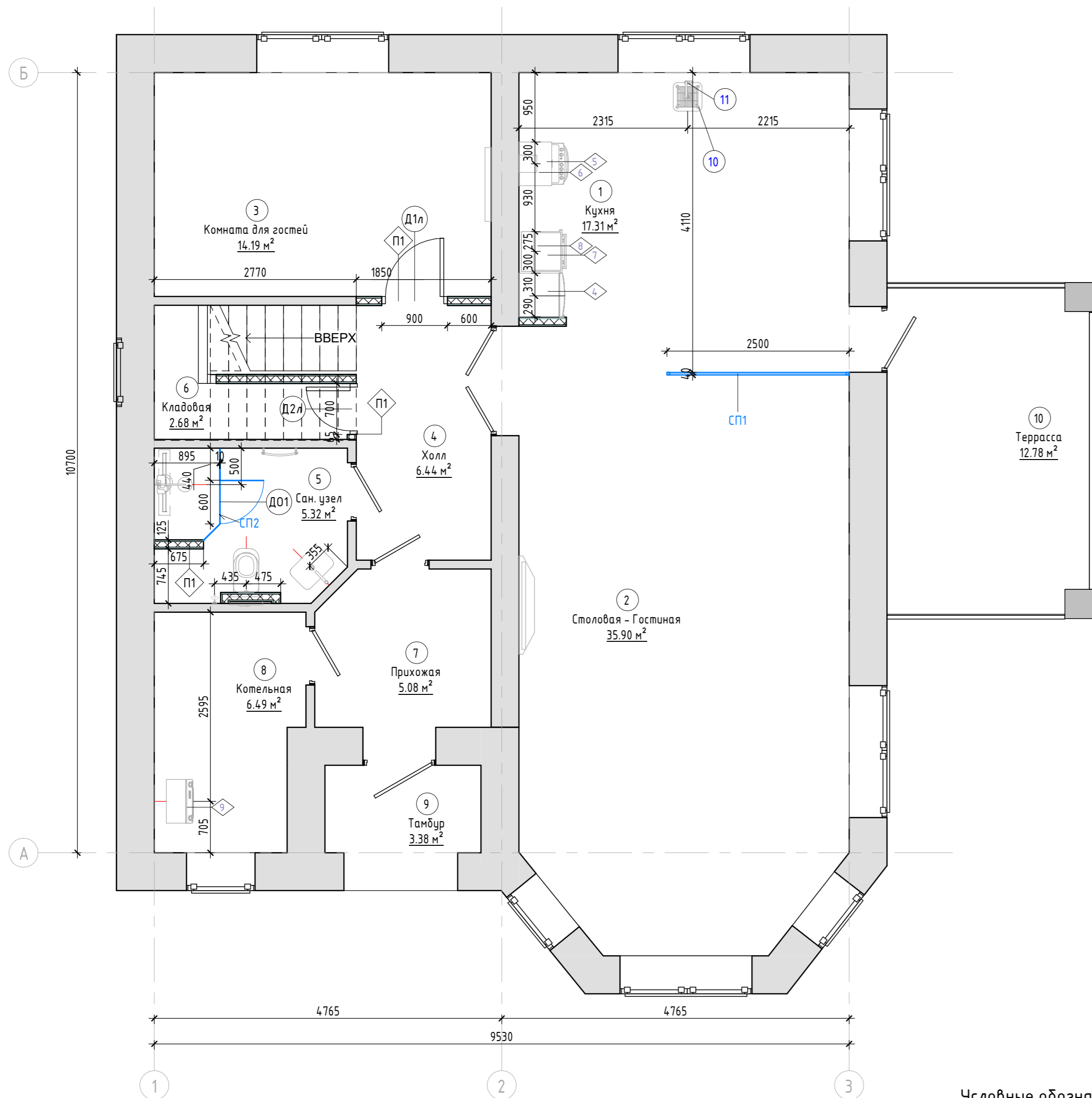

Примечания:

1. За отметку 0.000 принята отметка чистого пола проектируемых помещений.
2. Высота помещения 2580 мм.
3. Размеры указаны в миллиметрах.
4. Размеры уточнять по месту.
5. Спецификацию сантехнического оборудования см. лист 5.4
6. Спецификацию специального оборудования см. лист 5.3
7. Спецификацию стандартной и индивидуальной мебели см. лист 5.1, 5.3

Условные обозначения:

- 101 / 10 м² - Марка обозначения помещений
- Существующие стены
- Стеклопанельная перегородка
- СП1 - Марка стеклянных перегородок
- П1 - Марка перегородок
- Д1 - Марка глухих дверей
- ДР1 - Марка раздвижных дверей
- 1 - Марка специального оборудования

Экспликация помещений

| № | Наименование | Площадь, кв.м. |
|----|---------------------|----------------|
| 1 | Кухня | 17.31 |
| 2 | Столовая - Гостиная | 35.90 |
| 3 | Комната для гостей | 14.19 |
| 4 | Холл | 6.44 |
| 5 | Сан. узел | 5.32 |
| 6 | Кладовая | 2.68 |
| 7 | Прихожая | 5.08 |
| 8 | Котельная | 6.49 |
| 9 | Тамбур | 3.38 |
| 10 | Терраса | 12.78 |
| | Итого | 109.56 |

Спецификация вновь возводимых перегородок

| Тип | Описание | Площадь, кв.м. | Цена за кв.м., руб | Итого, руб | Примечание |
|-----|--|----------------|--------------------|------------|------------|
| П1 | Двухслойная облицовка из ГКЛ-листов на металлическом каркасе с двух сторон, со звукоизоляцией, толщина перегородки (125мм) | 13.59 м² | 2500 | 33985 м² | |
| | | 13.59 м² | | 33985 м² | |

Спецификация стеклянных перегородок

| Тип | Ширина, мм | Высота, мм | Описание | Площадь, кв.м. | Кол-во, шт | Примечание (*) |
|-----|------------|------------|---|----------------|------------|----------------|
| СП1 | 2760 | 2580 | Стеклопанельная перегородка. Стеклопанель 600x2100мм в составе стеклянной перегородки | 6.5 | 1 | |
| СП2 | | 2580 | Душевая перегородка | 3.5 | 2 | |
| | | | | 10.0 | | |

Спецификация глухих дверей



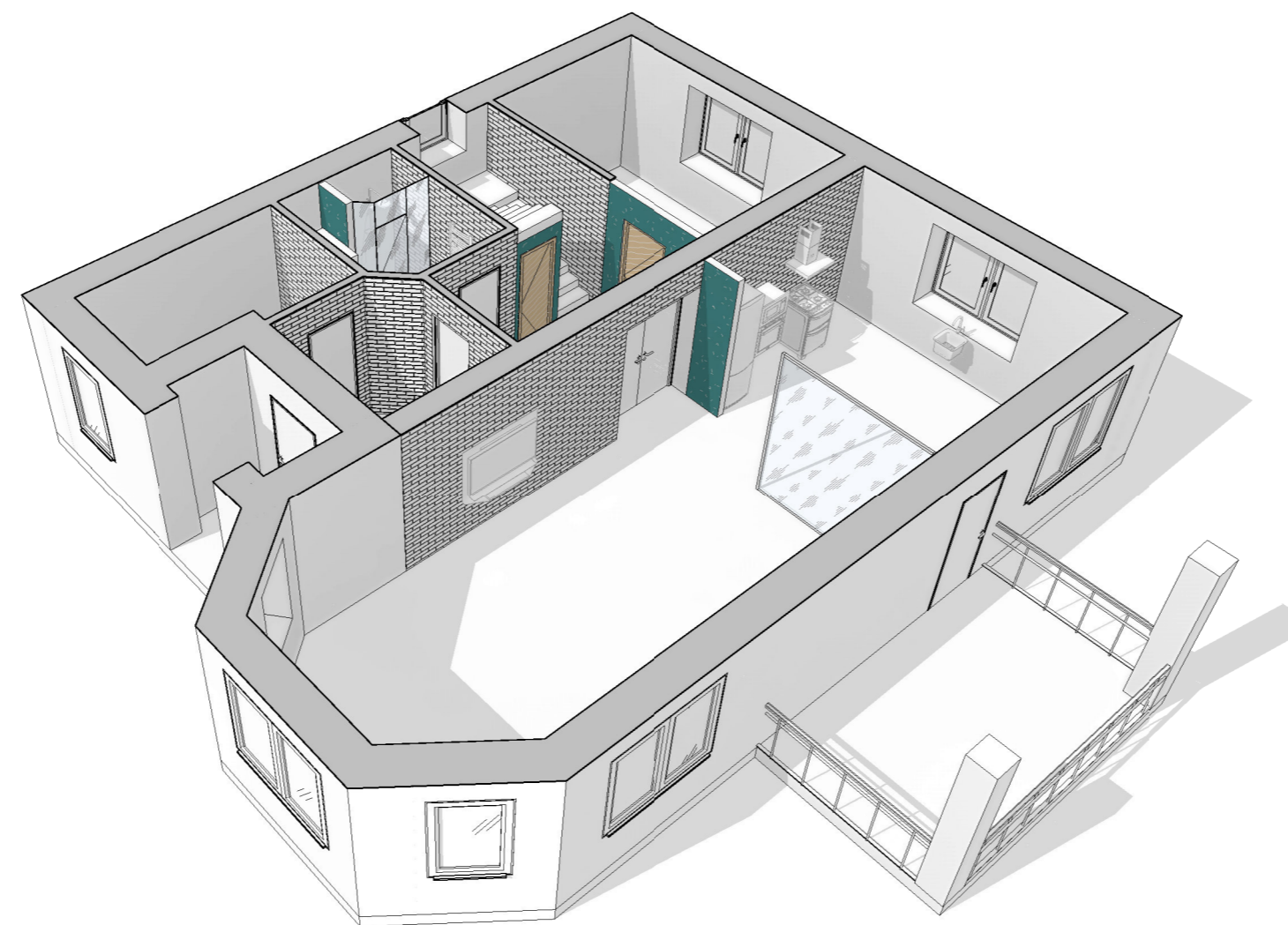
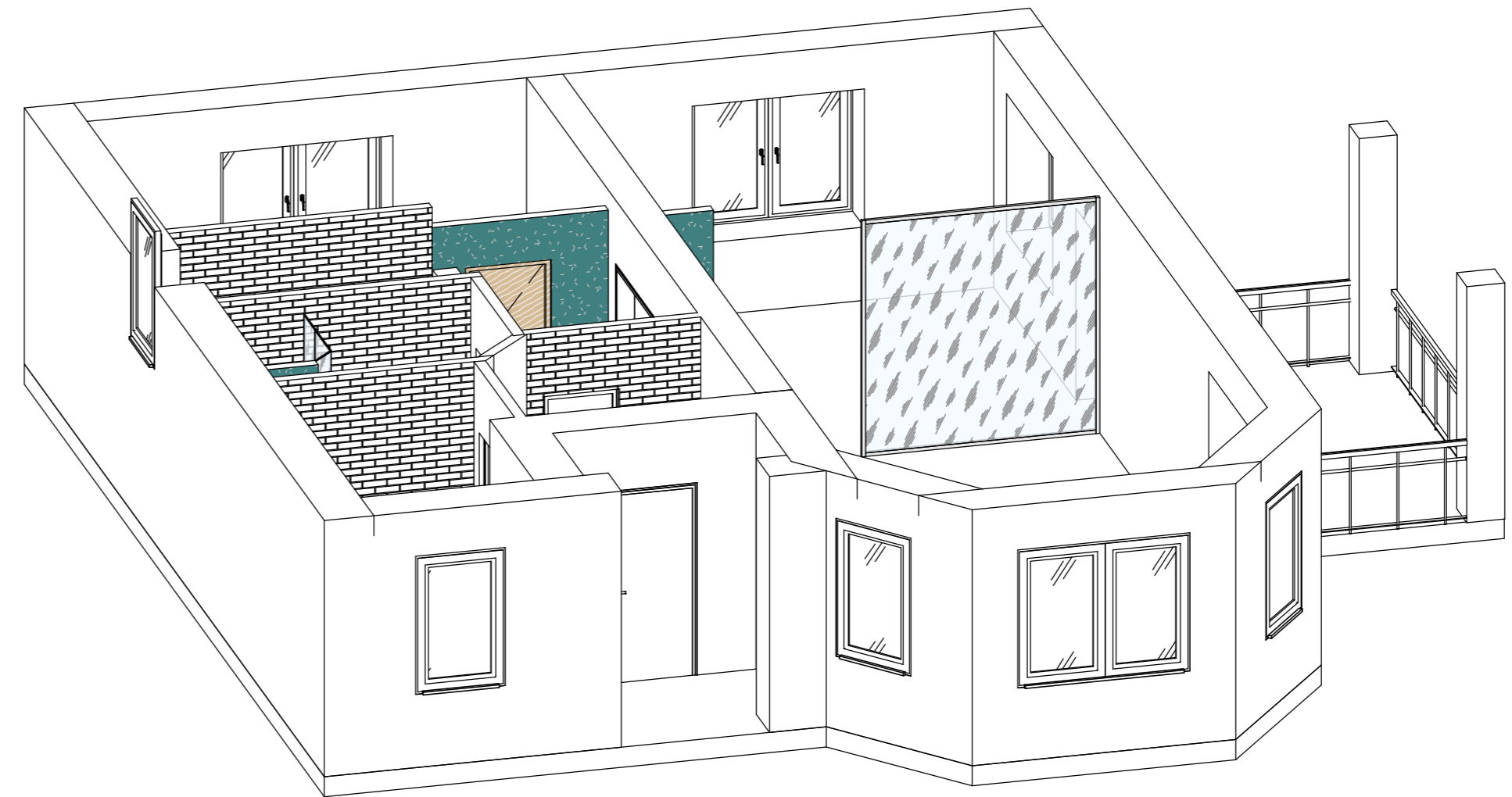
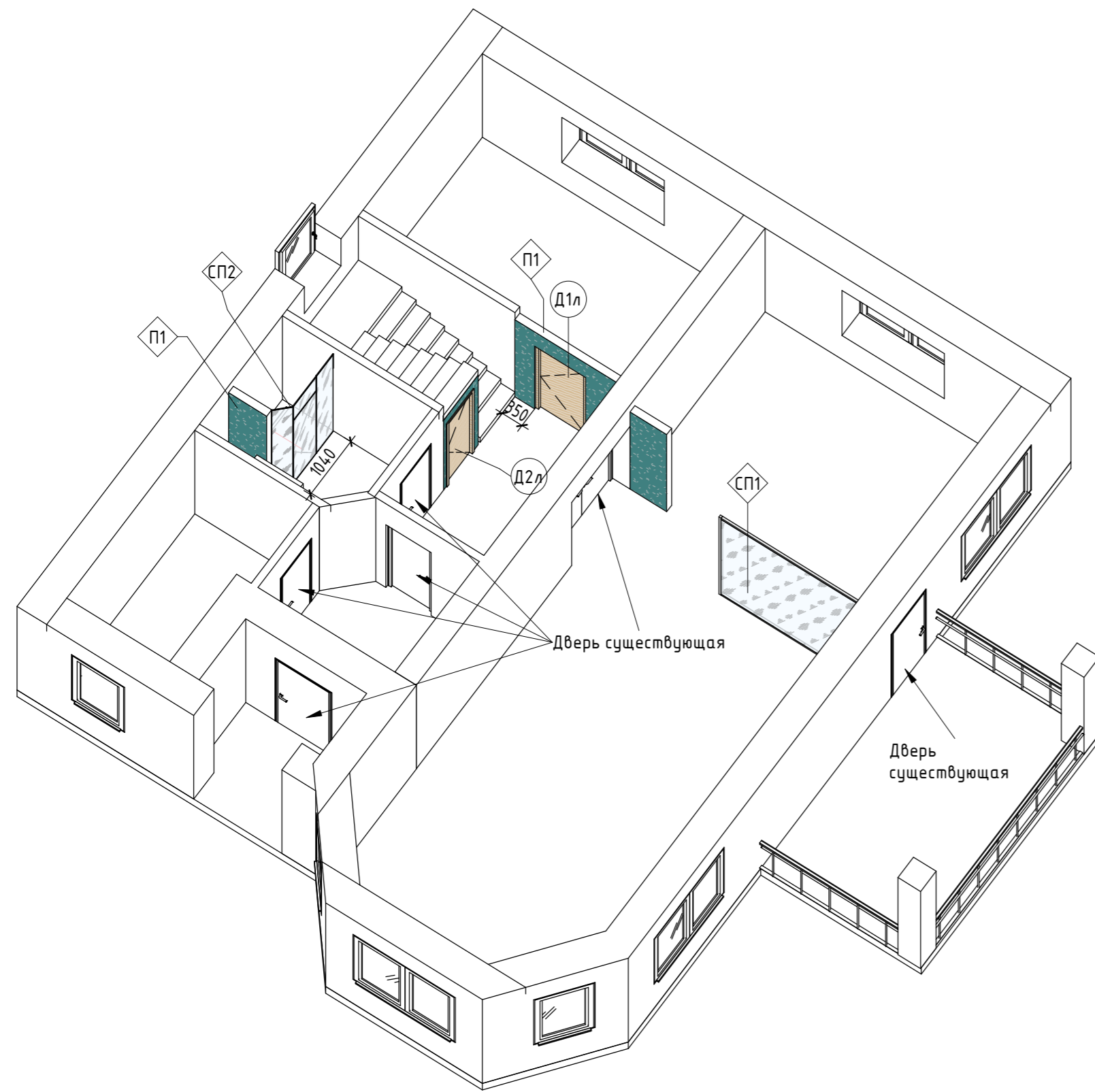

| Тип | Ширина проема, мм | Высота проема, мм | Описание | Кол-во, шт | Примечание |
|-----|-------------------|-------------------|----------------------------|------------|------------|
| Д1л | 900 | 2100 | Дверь однопанельная глухая | 1 | |
| Д2л | 700 | 2100 | Дверь однопанельная глухая | 1 | |

| | | | | | |
|---|---------|------|-----------|---------|----------|
| - - / - | | | | | |
| Двухэтажный коттедж, г. Москва, поселение Первомайское, д. Ивановское, д.17. | | | | | |
| Изм. | Кол.уч. | Лист | № док. | Подпись | Дата |
| | | | Орлова М. | | 28.05.20 |
| Дизайн проект | | | | Стадия | Лист |
| План вновь возводимых перегородок, с маркировкой дверей М 1/50 | | | | РД | 4.1 |
| Школа Меркулова | | | | | |

План вновь возводимых перегородок, 3D виды



Условные обозначения:

-  - Существующие стены
-  - Существующие стены
-  - вновь возводимые стены П1 (спецификацию см. лист 4.1)
-  - вновь возводимые стеклянные перегородки (спецификацию см. лист 4.1)

Примечания:

1. Смотреть совместно с листом 4.1, 5.1

| Изм. | Кол.уч | Лист | № док. | Подпись | Дата | | | |
|---|--------|-----------|--------|---------|----------|-----------------|-----|--|
| Разработал | | Орлова М. | | | 28.05.20 | -- / -- | | |
| Двухэтажный коттедж, г. Москва, поселение Первомайское, д. Ивановское, д.17. | | | | | | Дизайн проект | | |
| | | | | | | РД | 4.2 | |
| План вновь возводимых перегородок, 3D виды | | | | | | Школа Меркулова | | |

План расстановки мебели М 1/50

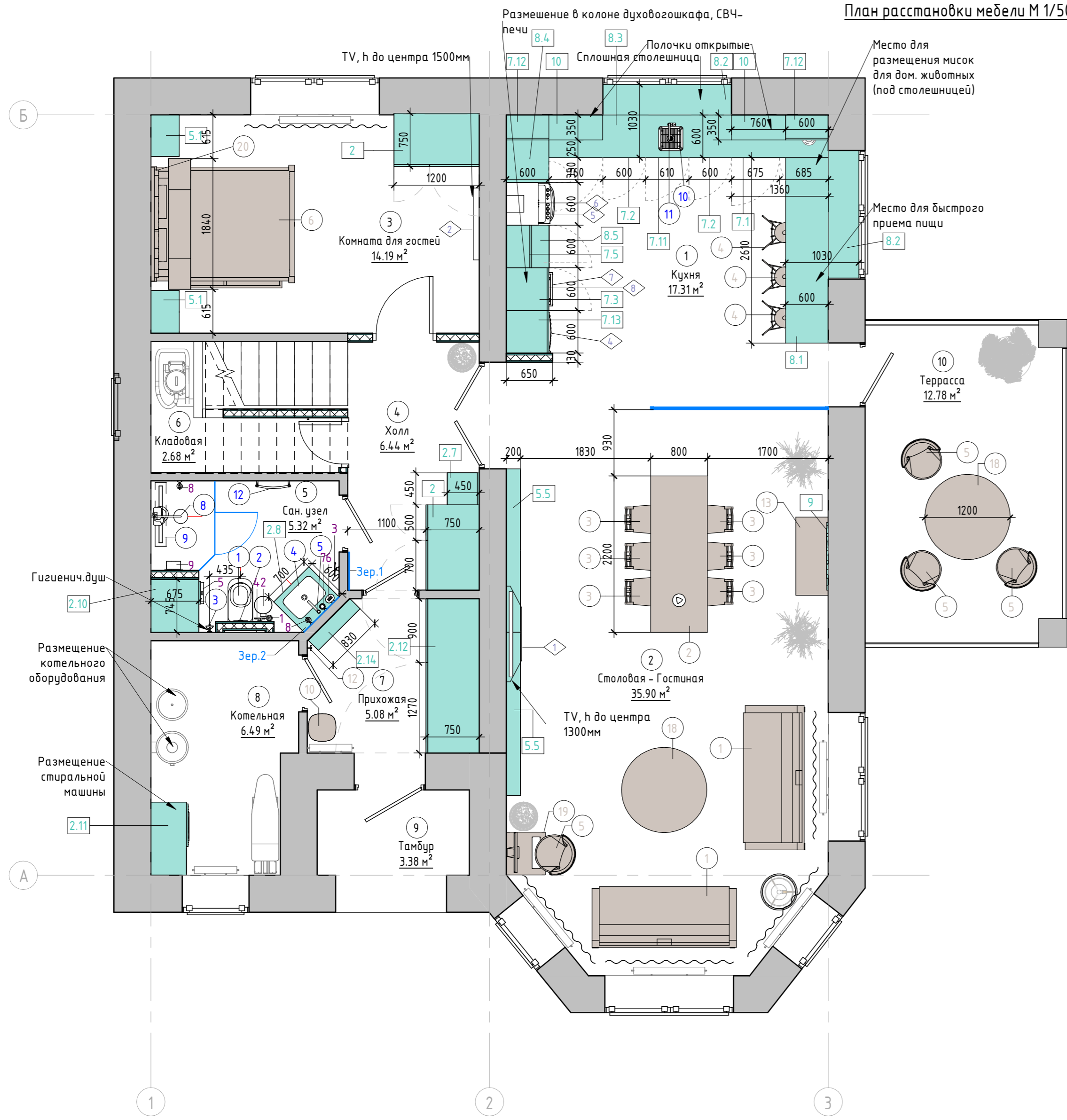

Экспликация помещений

| № | Наименование | Площадь, кв.м. |
|----|---------------------|----------------|
| 1 | Кухня | 17.31 |
| 2 | Столовая - Гостиная | 35.90 |
| 3 | Комната для гостей | 14.19 |
| 4 | Холл | 6.44 |
| 5 | Сан. узел | 5.32 |
| 6 | Кладовая | 2.68 |
| 7 | Прихожая | 5.08 |
| 8 | Котельная | 6.49 |
| 9 | Тамбур | 3.38 |
| 10 | Терраса | 12.78 |
| | Итого | 109.56 |

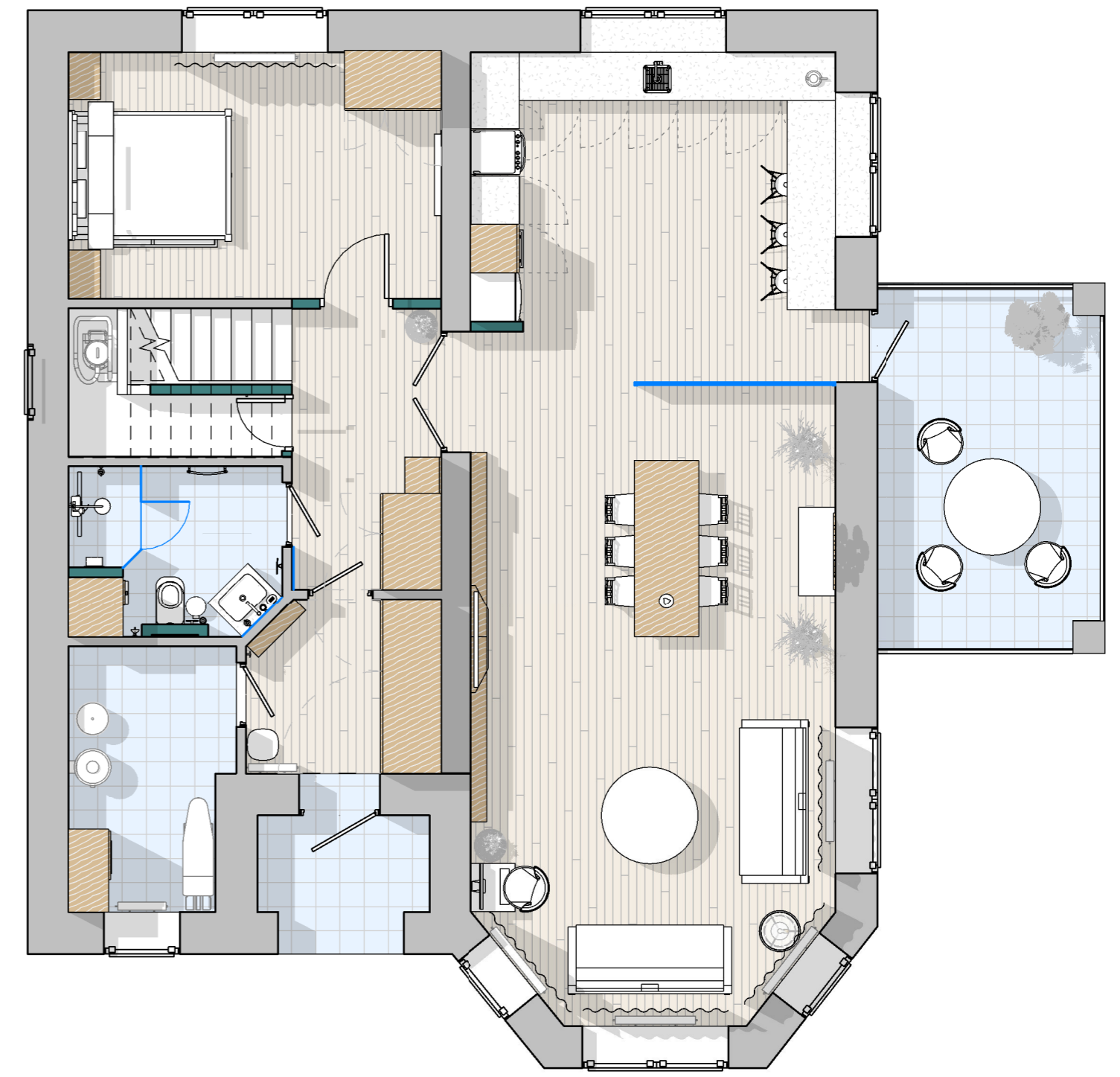

Примечания:

1. За отметку 0,000 принята отметка чистого существующей плиты перекрытия.
2. Высота помещения 2580 мм.
3. Размеры указаны в миллиметрах.
4. Размеры уточнять по месту.

Условные обозначения:

- 101 - Марка обозначения помещений
- 10 м² - Существующие стены
- Стеклопанель перегородка
- Стандартная мебель
- Индивидуальная мебель
- Зер1 - Марка зеркал
- Марка индивидуальной мебели
- 1 - Марка стандартной мебели
- 1 - Марка сантехнического оборудования
- 1 - Марка сантехнических аксессуаров
- 1 - Марка специального оборудования

| | | | | | |
|---|------------|-----------|--------|---------|----------|
| Двухэтажный коттедж, г. Москва, поселение Первомайское, д. Ивановское, д.17. | | | | | |
| Изм. | Кол.уч | Лист | № док. | Подпись | Дата |
| | Разработал | Орлова М. | | | 29.05.20 |
| Дизайн проект | | | Стадия | Лист | Листов |
| План расстановки мебели М 1/50 | | | РД | 5.1 | |
| Школа Меркулова | | | | | |

План расстановки мебели, 3D Виды

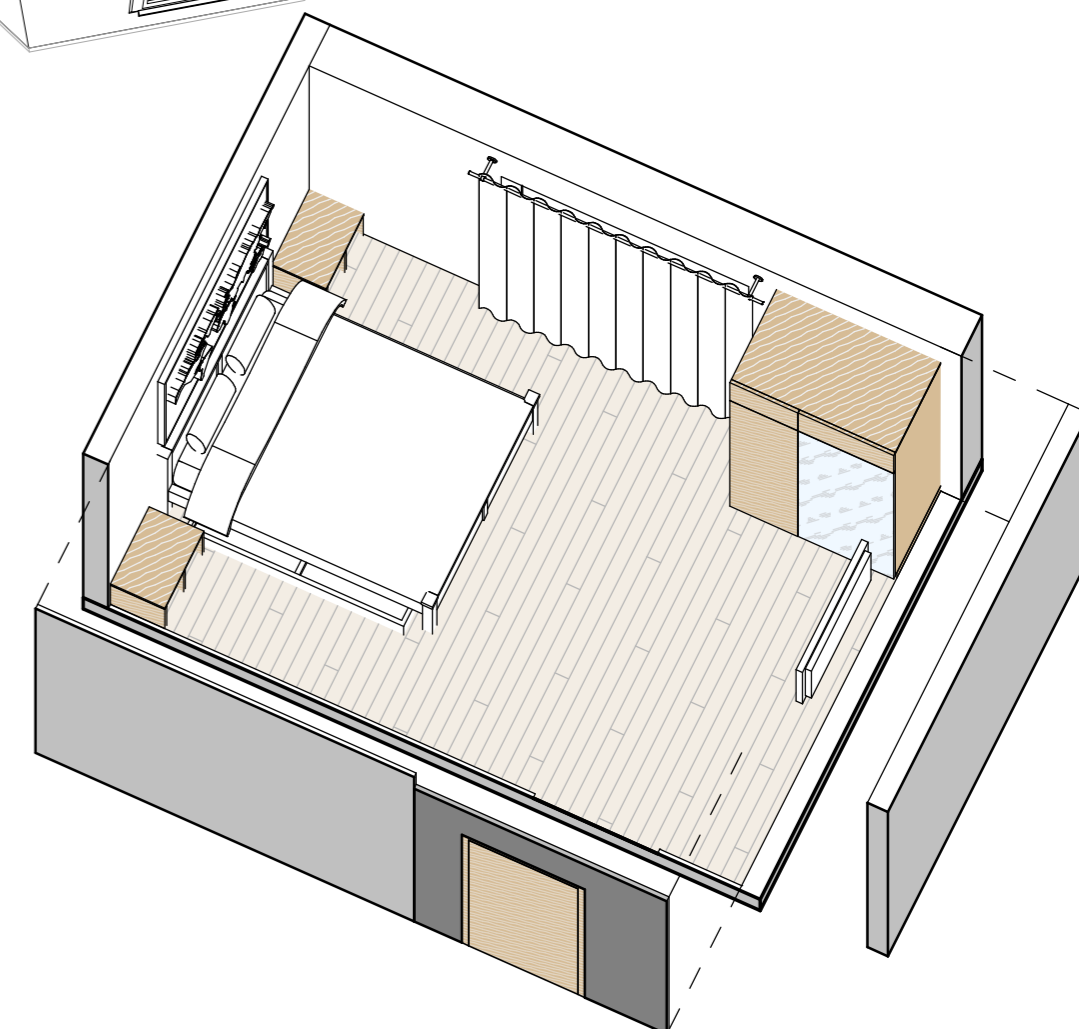
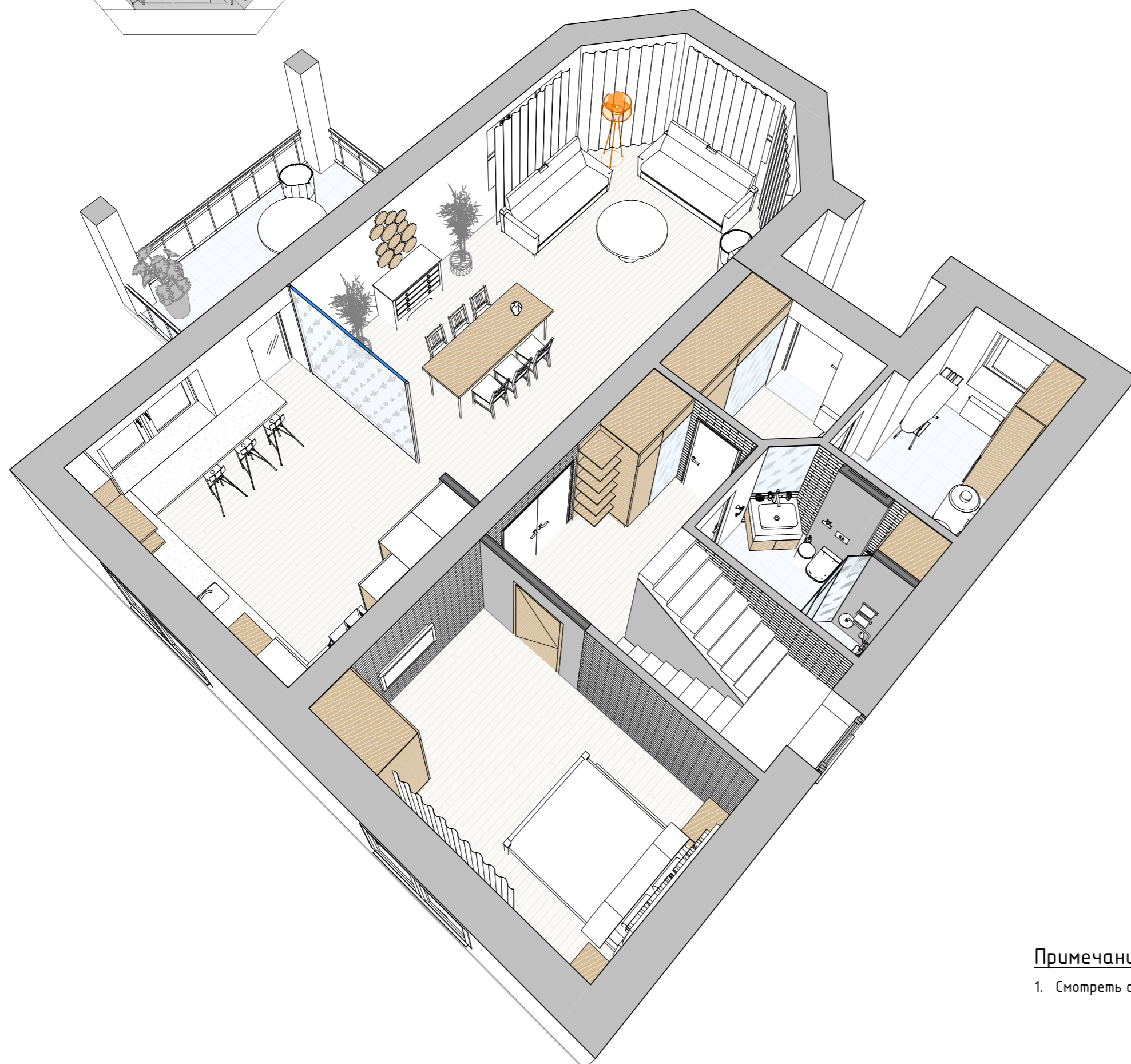
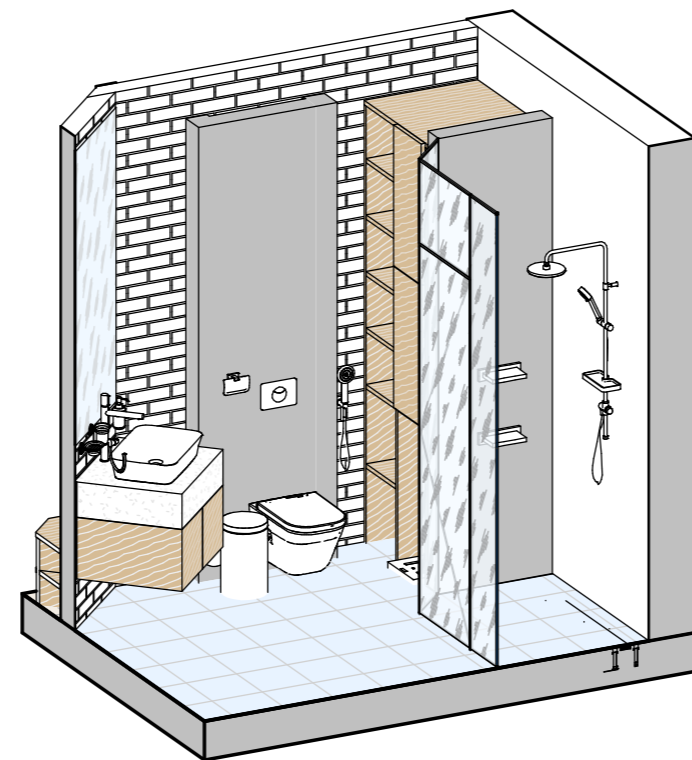
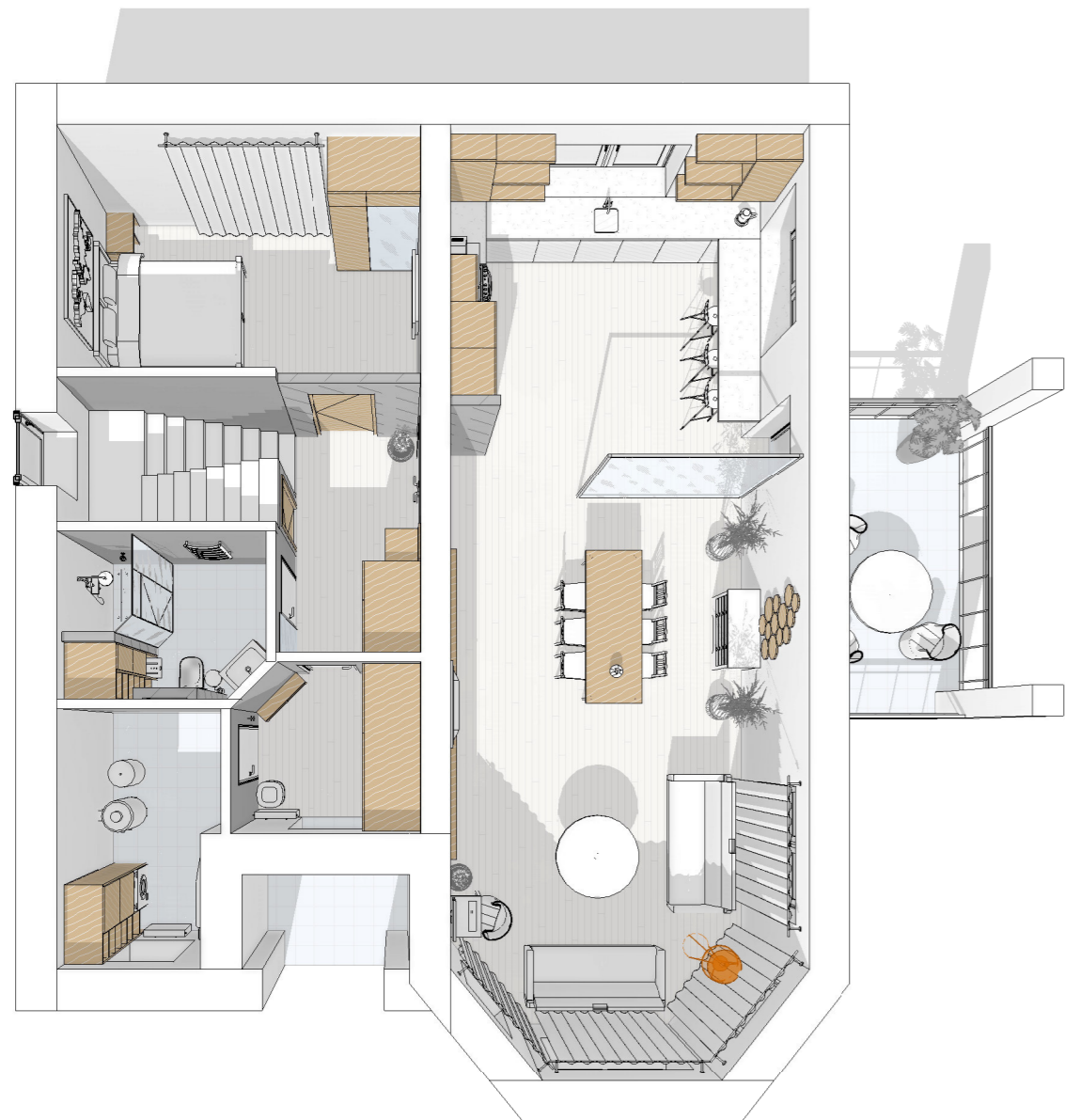

Примечания:

1. Смотреть совместно с листом 5.1

| Изм. | Кол.уч | Лист | № док. | Подпись | Дата | - | | |
|------------|--------|-----------|--------|---------|----------|---|------|-----------------|
| Разработал | | Орлова М. | | | 29.05.20 | Двухэтажный коттедж, г. Москва, поселение Первомайское, д. Ивановское, д.17. | | |
| | | | | | | Стадия | Лист | Листов |
| | | | | | | РД | 5.2 | |
| | | | | | | План расстановки мебели, 3D Виды | | Школа Меркулова |

Спецификация сантехнического оборудования
Спецификация сантехнических аксессуаров

| Спецификация сантехнического оборудования | | | | | | |
|---|-------------|---|---------------|------------|-----------------|------------|
| Тип | Изображение | Описание | Производитель | Кол-во, шт | Цена за шт, руб | Итого, руб |
| 1 | | Подвесной унитаз Roca Pergamon, 540x350 мм | Roca | 1 | 30000 | 30000 |
| 2 | | Инсталляция для унитаза с кнопкой слива | | 1 | 15000 | 15000 |
| 3 | | FIMA Carlo Frattini Collettivita F2310NNS Гигиенический душ со смесителем | | 1 | 3000 | 3000 |
| 4 | | Накладная раковина Roca Inspira Square | Roca | 1 | 7000 | 7000 |
| 5 | | Смеситель для раковины Basin mixer Select 110 | | 1 | 4500 | 4500 |
| 8 | | Душ 9000E II Headshower kit | | 1 | 6000 | 6000 |
| 9 | | Трап CeraLine Vertical F 800 mm | | 1 | 7000 | 7000 |
| 10 | | Встраиваемая в столешницу раковина на кухню | | 1 | 4000 | 4000 |
| 11 | | Смеситель для раковины на кухне | | 1 | 3000 | 3000 |
| 12 | | Полотенцесушитель Sanitary Towel Drier Bas 50x100 см | | 1 | 8500 | 8500 |
| | | | | 10 | | 88000 |

| Спецификация сантехнического оборудования | | | | | | |
|---|-------------|----------|---------------|------------|-----------------|------------|
| Тип | Изображение | Описание | Производитель | Кол-во, шт | Цена за шт, руб | Итого, руб |

| Спецификация сантехнических аксессуаров | | | | | | |
|---|-------------|---|---------------|------------|-----------------|------------|
| Тип | Изображение | Описание | Производитель | Кол-во, шт | Цена за шт, руб | Итого, руб |
| 1 | | Ёршик для унитаза | Roca | 1 | 1000 | 1000 |
| 2 | | Бак для мусора с внутренним ведром, с педалью, 20л, нержавеющая сталь | | 1 | 1200 | 1200 |
| 3 | | Держатель для полотенец | Roca | 1 | 600 | 600 |
| 4 | | Держатель для бумаги | Roca | 1 | 500 | 500 |
| 5 | | Напольные весы | Severin | 1 | 3200 | 3200 |
| 6 | | Держатель для мыла | Roca | 1 | 1400 | 1400 |
| 7 | | Держатель - стаканчик | Roca | 1 | 1300 | 1300 |
| 8 | | Держатель для жидкого мыла | Roca | 2 | 1250 | 2500 |
| 9 | | Полочка для шампуней | | 2 | 900 | 1800 |
| | | | | 11 | | 13500 |

Примечания:

1. Маркировку сантехнического оборудования и сантехнических аксессуаров см. лист 5.1

| | | | | | | | | | | |
|------------|--------|------|--------|---------|----------|--|--|-----------------|------|--------|
| | | | | | | - - / - | | | | |
| | | | | | | Двухэтажный коттедж, г. Москва, поселение Первомайское, д. Ивановское, д.17. | | | | |
| Изм. | Кол.уч | Лист | № док. | Подпись | Дата | Дизайн проект | | Стадия | Лист | Листов |
| Разработал | | | | | 29.05.20 | | | РД | 5.3 | |
| | | | | | | Спецификация сантехнического оборудования Спецификация сантехнических аксессуаров | | Школа Меркулова | | |
| | | | | | | | | Формат: А3А | | |

Спецификации стандартной мебели, индивидуальной мебели, спец. оборудования,
зеркал

Спецификация индивидуальной мебели

| Тип | Описание | Кол-во, шт | Цена за шт, руб | Итого, руб | Примечание |
|------|--|------------|-----------------|------------|--------------|
| | | 2 | | 0 | Помещение №2 |
| 2 | Гардероб индивидуального изготовления, 1200x750xh2500мм | 2 | 36000 | 72000 | Помещение №3 |
| 2.7 | Открытые полки | 1 | 1900 | 1900 | Помещение №4 |
| 2.8 | Столешница в ванную с ящиком | 1 | 3800 | 3800 | Помещение №5 |
| 2.10 | Шкаф в ванную | 1 | 4800 | 4800 | Помещение №5 |
| 2.11 | Система хранения индивидуального изготовления, 380/650x500xh2500мм | 1 | 23000 | 23000 | Помещение №8 |
| 2.12 | Гардероб индивидуального изготовления, 1200x750xh2500мм | 1 | 36000 | 36000 | Помещение №7 |
| 2.14 | Обувница | 1 | 3200 | 3200 | Помещение №7 |
| 5.1 | Прикроватная тумба | 2 | 2200 | 4400 | Помещение №3 |
| 5.5 | Тумба под TV | 2 | 9100 | 18200 | Помещение №3 |
| 7.1 | Кухня индивидуального изготовления, нижний ящик (две дверцы) 600x1360xh850мм | 1 | 5200 | 5200 | Помещение №1 |
| 7.2 | Кухня индивидуального изготовления, нижний ящик (одна дверца) 600x600xh850мм | 3 | 1300 | 3900 | Помещение №2 |
| 7.3 | Кухня индивидуального изготовления, шкаф-пенал 600x600xh2580мм | 1 | 6000 | 6000 | Помещение №1 |
| 7.5 | Кухня индивидуального изготовления, верхний ящик (одна дверца) 600x350xh1200мм | 1 | 900 | 900 | Помещение №1 |
| 7.11 | индивидуального изготовления, нижний ящик (одна дверца) 610x600xh850мм | 1 | 3300 | 3300 | Помещение №1 |
| 7.12 | Кухня верхний ящик | 2 | 2200 | 4400 | |
| 7.13 | Верхний ящик | 1 | 1750 | 1750 | Помещение №1 |
| 8.1 | Столешница 600x2610мм | 1 | 8200 | 8200 | Помещение №1 |
| 8.2 | Столешница 1810x430мм | 2 | 2900 | 5800 | Помещение №2 |
| 8.3 | Столешница 3930x600мм | 1 | 8900 | 8900 | Помещение №1 |
| 8.4 | Столешница 950x600мм | 1 | 2100 | 2100 | Помещение №1 |
| 8.5 | Столешница 600x600мм | 1 | 1500 | 1500 | Помещение №1 |
| 9 | Деревянное панно, индивидуальное изготовление | 1 | 4200 | 4200 | Помещение №2 |
| 10 | Полки | 6 | 1500 | 9000 | |
| | | 37 | | 232450 | |

Спецификация стандартной мебели

| Тип | Описание | Кол-во, шт | Цена, руб | Итого, руб | Примечание |
|-----|--|------------|-----------|------------|--------------|
| 1 | Диван | 2 | 40000 | 80000 | Помещение №2 |
| 2 | Обеденный стол 2200x800xh900мм | 1 | 13000 | 13000 | Помещение №2 |
| 3 | Стул кухонный, Икеа, Штефан | 6 | 1200 | 7200 | Помещение №2 |
| 4 | Барный стол | 3 | 1500 | 4500 | |
| 5 | Кресло Rubelli Casa PILA 47 - SHERLOCK | 4 | 20000 | 80000 | |
| 6 | Двухместная кровать | 1 | 45000 | 45000 | Помещение №3 |
| 10 | Пуф | 1 | 10000 | 10000 | Помещение №7 |
| 12 | Крючок для одежды | 3 | 150 | 450 | |
| 13 | Комод | 1 | | 0 | |
| 18 | Журнальный столик, диаметр 1200мм | 2 | 500 | 1000 | Помещение №2 |
| 19 | Стол прямоугольный | 1 | 5100 | 5100 | Помещение №2 |
| 20 | Панно "Карта" | 1 | 10000 | 10000 | Помещение №3 |
| | | 26 | | 256250 | |

Спецификация специального оборудования

| Тип | Описание | Кол-во, шт | Цена за шт, руб | Итого, шт | Примечание |
|-----|------------------------------------|------------|-----------------|-----------|--------------|
| 1 | Телевизор с полочкой для пульта | 1 | 45000 | 45000 | Помещение №2 |
| 2 | Телевизор 32" Hospitality LCD HDTV | 1 | 35000 | 35000 | Помещение №3 |
| 4 | Холодильник | 1 | 40000 | 40000 | Помещение №1 |
| 5 | Газовая плита | 1 | 11000 | 11000 | Помещение №1 |
| 6 | Вытяжка | 1 | 15000 | 15000 | Помещение №1 |
| 7 | Духовой шкаф | 1 | 10000 | 10000 | Помещение №1 |
| 8 | Микроволновая печь | 1 | 4000 | 4000 | Помещение №1 |
| 9 | Стиральная машина | 1 | 25000 | 25000 | Помещение №8 |
| | | 8 | | 185000 | |

Спецификация зеркал

| Тип | Ширина, мм | Высота, мм | Описание | Площадь, кв. м. | Кол-во, шт | Цена за шт, руб | Итого, руб | Примечание (*) |
|-------|------------|------------|--|-----------------|------------|-----------------|------------|----------------|
| Зер.1 | 538 | 2500 | Зеркало, индивидуального изготовления | 1.35 | 1 | 2300.00 | 2300 | Помещение 4 |
| Зер.2 | 703 | 1667 | Зеркало, индивидуального изготовления в металлической раме | 1.17 | 1 | 2300.00 | 2300 | Помещение 5 |
| | | | | 2.52 | 2 | | 4600 | |

Примечания:

1. Маркировку индивидуальной мебели, стандартной мебели, специального оборудования см. лист 5.1

| | | | | | | | | | | |
|------------|--------|-----------|--------|---------|------|--|--|-----------------|-------------|--------|
| | | | | | | - / - / - Двухэтажный коттедж, г. Москва, поселение Первомайское, д. Ивановское, д.17. | | | | |
| Изм. | Кол.уч | Лист | № док. | Подпись | Дата | | | | | |
| Разработал | | Орлова М. | | | | Дизайн проект | | Стадия РД | Лист 5.4 | Листов |
| | | | | | | Спецификации стандартной мебели, индивидуальной мебели, спец. оборудования, зеркал | | Школа Меркулова | | |