

ПРОЕКТ СЕЛА
тел. 8 902 620 34 95
e-mail: kabarda.vas@gmail.com

ПРИМЕР ПРОЕКТА

Малоэтажный жилой дом

ЭП



Выполнил: Кабардинский В.А.

Ведомость чертежей

Лист	Наименование	Примечание
1	Ведомость чертежей	
2	Общие данные	
3	Визуализация "Конструктивизм"	
4	Визуализация "Шале"	
5	План на отметке -3,500	
6	План на отметке 0,000	
7	План на отметке +3,500	
8	Фасад 1-8	
9	Фасад 8-1	
10	Фасад А-Ж	
11	Фасад Ж-А	
12	Разрез 1-1	
13	Фасад 2-2	
14	Фасад 1-8	
15	Фасад 8-1	
16	Фасад А-Ж	
17	Фасад Ж-А	
18	Разрез 1-1	
19	Фасад 2-2	

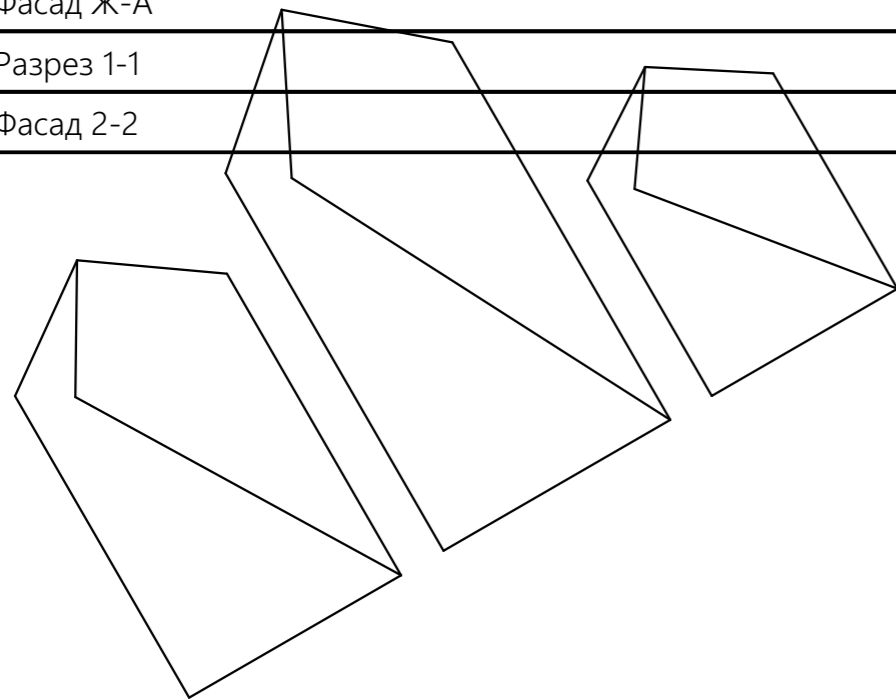

ПРОЕКТ СЕЛА

ИНДИВИДУАЛЬНОЕ ПРОЕКТИРОВАНИЕ ЖИЗНИ НА СЕЛЕ

						Пример проекта СЕЛЬСКИЙ ДОМ			
						Малозэтажный жилой дом, г. Тюмень			
Изм.	Кол.уч.	Лист	№Док.	Подп.	Дата				
Руководитель						Малозэтажный жилой дом	Стадия	Лист	Листов
Выполнил	Кабардинский В.А.						ЭП	1	
Н.контроль						Ведомость чертежей	© 2020 ПРОЕКТ СЕЛА 8 902 620 34 95 kabarda.vas@gmail.com		
Проверил									

ЗАДАНИЕ

на выполнение проекта
курса "Практик - Архитектор"

Студенту: Кабардинский Василий

Тема: Малоэтажный жилой дом

КОНЦЕПЦИЯ
(ЭСКИЗНЫЙ ПРОЕКТ)

1. ИСХОДНЫЕ ДАННЫЕ

- 1.1 Район строительства: г. Тюмень
- 1.2 Этажность: 2 этажа + подвал
- 1.3 Характер 2 этажа: мансардный
- 1.4 Кровля: смешанный вариант
- 1.5 Материал ограждающих стен: газобетонный блок
- 1.6 Отделка фасада: облицовочный кирпич
- 1.7 Стилистика: Эклетака
- 1.8 Набор помещений:

Подвал: кладовая, тех.помещение, лестница

1 этаж: гараж, тамбур, прихожая, лестница, гостиная, кухня, кабинет, гостевая

спальня, гостевой с/у, терраса

2 этаж: холл, спальни, детская, с/у, игровая, гардеробная

1.9 Высоты этажей:

Подвал: не менее 2700 мм

1 этаж: не менее 3200 мм

2 этаж: не менее 3200 мм

1.9 Выход на кровлю: предусмотреть люк из дома

1.10 Прочее: предусмотреть технический спуск в цоколь

2. СОСТАВ ЭСКИЗНОГО ПРОЕКТА

- 2.1 Титульный лист
- 2.2 Ведомость рабочих чертежей марки ЭП
- 2.3 Общие данные
- 2.4 Визуализация
- 2.5 поэтажные планы с расстановкой мебели и экспликациями помещений
- 2.6 Фасады
- 2.7 Разрезы

3. ИСХОДНЫЕ ДАННЫЕ

- 3.1 Утвержденный эскизный проект
- 3.2 Фундамент: ленточный, свайный, плитный, смешанный
- 3.3 Цоколь (если предусмотрен) - кладка полнотелым кирпичом с последующей отделкой (клинкер, природный камень, облицовочный кирпич).
- 3.4 Стены ограждающие: согласно эскизному проекту
- 3.5 Стены внутренние несущие: согласно эскизному проекту
- 3.6 Перегородки: согласно эскизному проекту
- 3.7 Перемычки: сборный ЖБ / монолит / деревянный каркас
- 3.8 Перекрытие: сборный ЖБ / монолитное перекрытие / перекрытие по балкам
- 3.9 Кровля: утепленная / неутепленная (холодный чердак)
- 3.10 Покрытие кровли: Металлочерепица / Битумная черепица / Профлист или согласно каталогу ИНСИ для плоской кровли
- 3.11 Лестница: индивидуального изготовления (монолит)

4. СОСТАВ ПРОЕКТА

- 2.1 Титульный лист
- 2.2 Ведомость рабочих чертежей марки АС
- 2.3 Общие данные
- 2.4 Технический расчет ограждающих конструкций
- 2.5 Глубочный чертеж фундамента.
- 2.5 Сечения с армированием + спецификация по фундаменту.
- 2.6 поэтажные планы с экспликациями помещений.
- 2.7 Кладочный план цоколя (+спецификация), сечение цоколя с устройством отмостки
- 2.8 поэтажные кладочные планы (+спецификация).
- 2.9 Маркировочные схемы перемычек + ведомость перемычек.
- 2.10 Маркировочные схемы проемов + ведомость проемов.
- 2.11 Схемы расположения элементов перекрытия (+спецификация).
- 2.12 План кровли.
- 2.13 Схема расположения элементов стропильной системы (+спецификация).
- 2.14 Характерные узлы по кровле.
- 2.15 Развертки вентхашт.
- 2.16 Характерные разрезы здания (вкл. разрез по лестнице).
- 2.17 Фасады (с маркировкой проемов).
- 2.18 Укрупненный фрагмент плана с лестницей + сечения по лестнице.



						Пример проекта СЕЛЬСКИЙ ДОМ			
						Малоэтажный жилой дом, г. Тюмень			
Изм.	Колуч.	Лист	№Док.	Подп.	Дата	Малоэтажный жилой дом	Стадия	Лист	Листов
Руководитель							ЭП	2	
Выполнил	Кабардинский В.А.					Общие данные	© 2020 ПРОЕКТ СЕЛА 8 902 620 34 95 kabarda.vas@gmail.com		
Н.контроль									
Проверил									

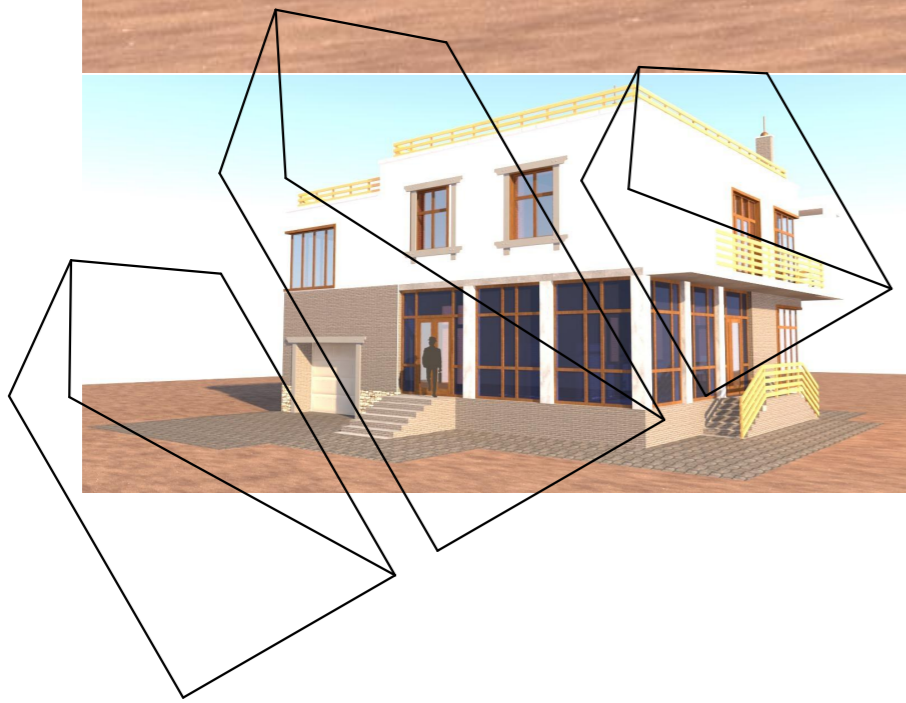

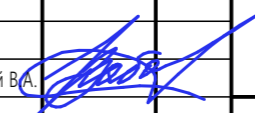
						Пример проекта СЕЛЬСКИЙ ДОМ			
						Малозэтажный жилой дом, г. Тюмень			
Изм.	Колуч.	Лист	№Док.	Подп.	Дата	Малозэтажный жилой дом	Стадия	Лист	Листов
Руководитель							ЭП	3	
Выполнил	Кабардинский В.А.					Визуализация "Конструктивизм"	© 2020 ПРОЕКТ СЕЛА 8 902 620 34 95 kabarda.vas@gmail.com		
Н.контроль									
Проверил									



ПРОЕКТ СЕЛА
 Индивидуальное проектирование жизни на селе

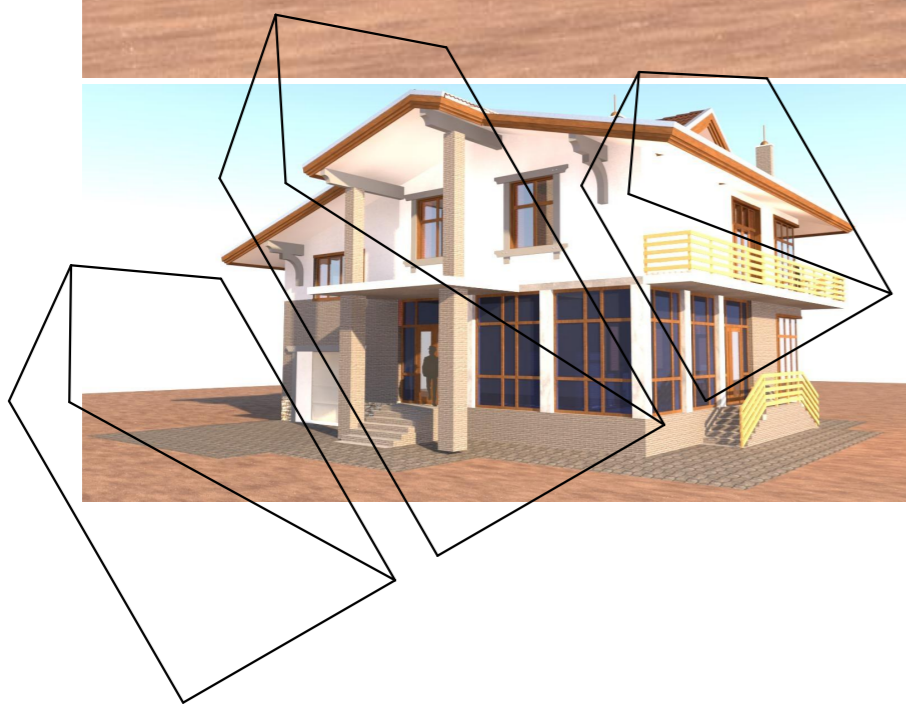

						Пример проекта СЕЛЬСКИЙ ДОМ			
						Малозэтажный жилой дом, г. Тюмень			
Изм.	Колуч.	Лист	№Док.	Подп.	Дата	Малозэтажный жилой дом	Стадия	Лист	Листов
Руководитель							ЭП	4	
Выполнил	Кабардинский В.А.					Визуализация "Шале"	© 2020 ПРОЕКТ СЕЛА 8 902 620 34 95 kabarda.vas@gmail.com		
Н.контроль									
Проверил									

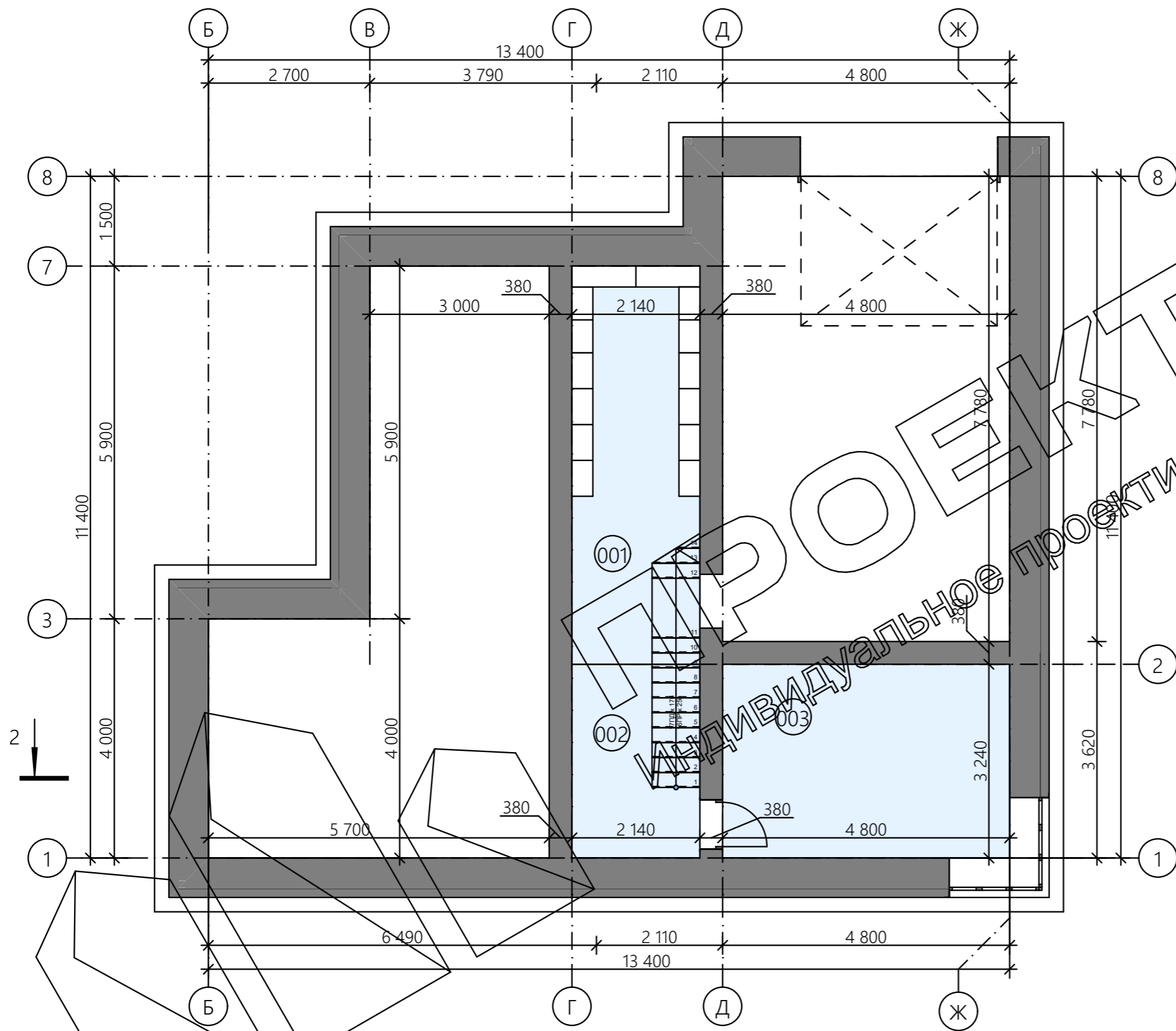

Экспликация Подвал		
№	Наименование	Площадь
001	Кладовая	14,25
002	Лестница	6,93
003	Тех.помещение	17,38
		38,56 м ²

						Пример проекта СЕЛЬСКИЙ ДОМ			
						Малозэтажный жилой дом, г. Тюмень			
Изм.	Колуч.	Лист	№Док.	Подп.	Дата				
Руководитель						Малозэтажный жилой дом	Стадия	Лист	Листов
Выполнил	Кабардинский В.А.						ЭП	5	
Н.контроль						План на отметке -3,500	© 2020 ПРОЕКТ СЕЛА 8 902 620 34 95 kabarda.vas@gmail.com		
Проверил									

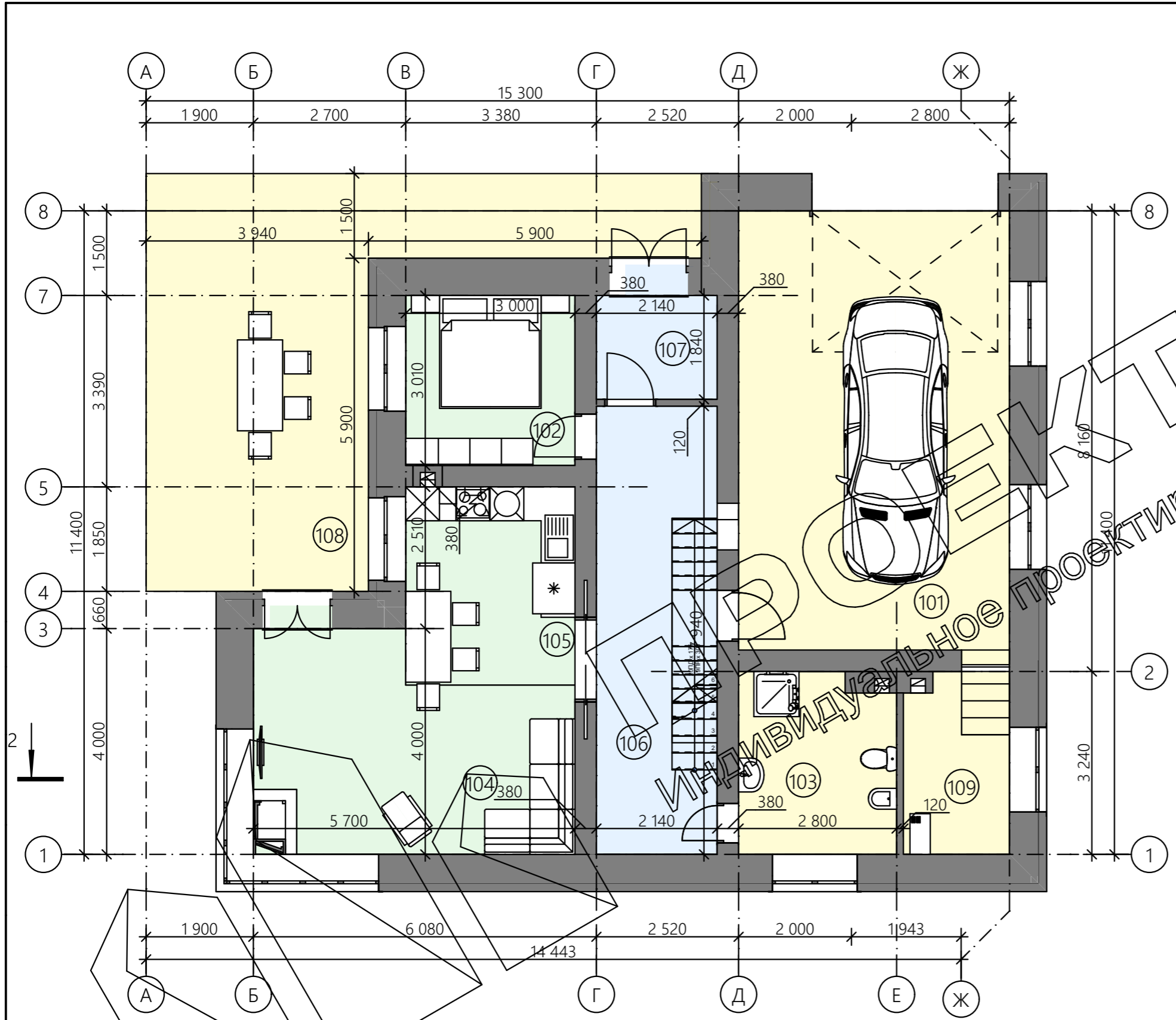

Экспликация 1-й этаж

№	Наименование	Площадь
101	Гараж	38,59
102	Гостевая спальня	9,03
103	Гостевой с/у	9,07
104	Гостиная	20,41
105	Кухня	10,53
	Прихожая	16,99
107	Тамбур	4,59
108	Терраса	38,46
109	Тех.помещение	6,09
		153,76 м ²

Пример проекта СЕЛЬСКИЙ ДОМ					
Малозэтажный жилой дом, г. Тюмень					
Изм.	Колуч.	Лист	№Док.	Подп.	Дата
Руководитель					
Выполнил	Кабардинский В.А.				
Н.контроль					
Проверил					
Малозэтажный жилой дом				Стадия	Лист
План на отметке 0,000				ЭП	6
				© 2020 ПРОЕКТ СЕЛА 8 902 620 34 95 kabarda.vas@gmail.com	

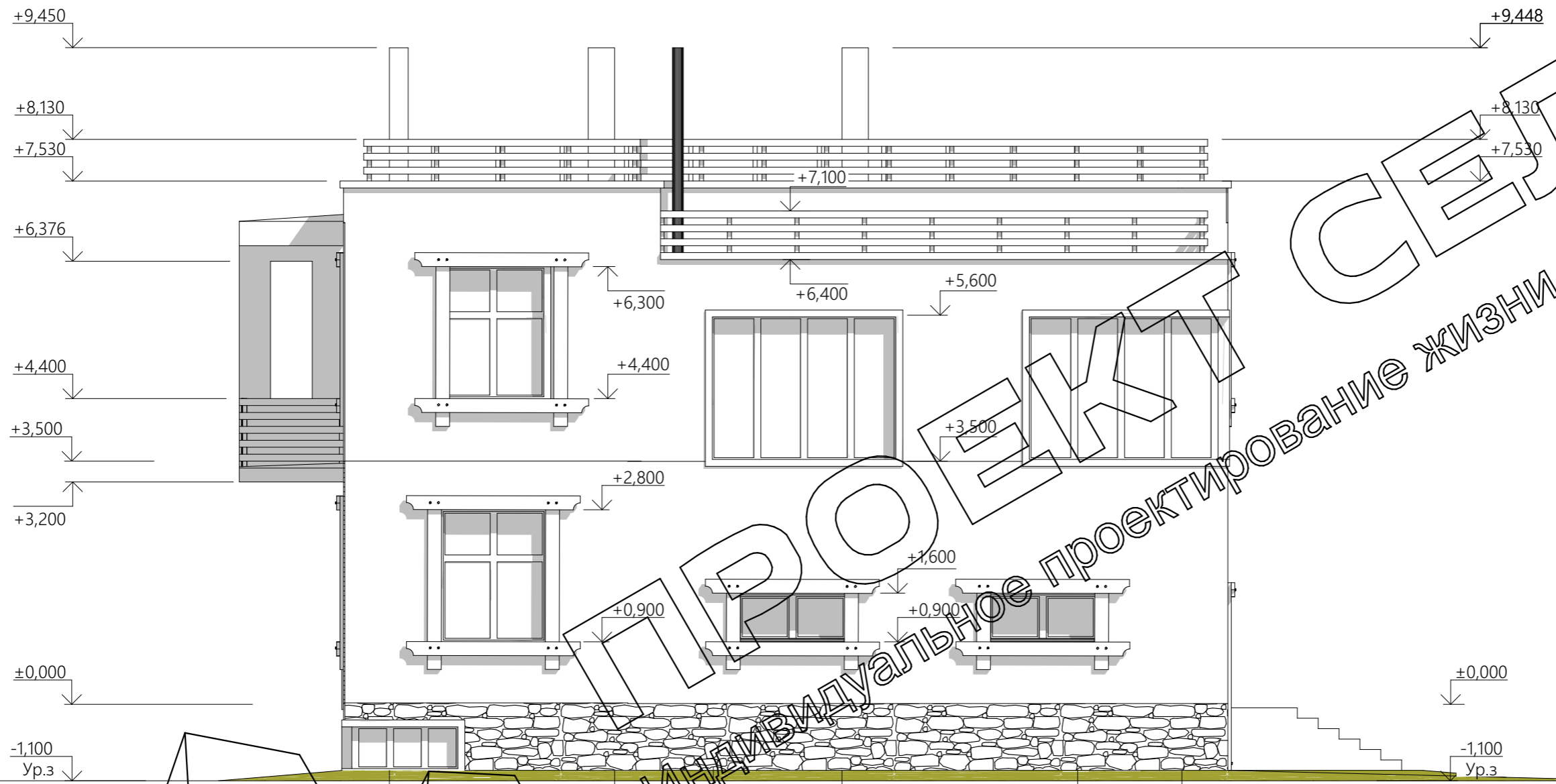

СЕЛА

ПРОЕКТ
Индивидуальное проектирование жизни на селе

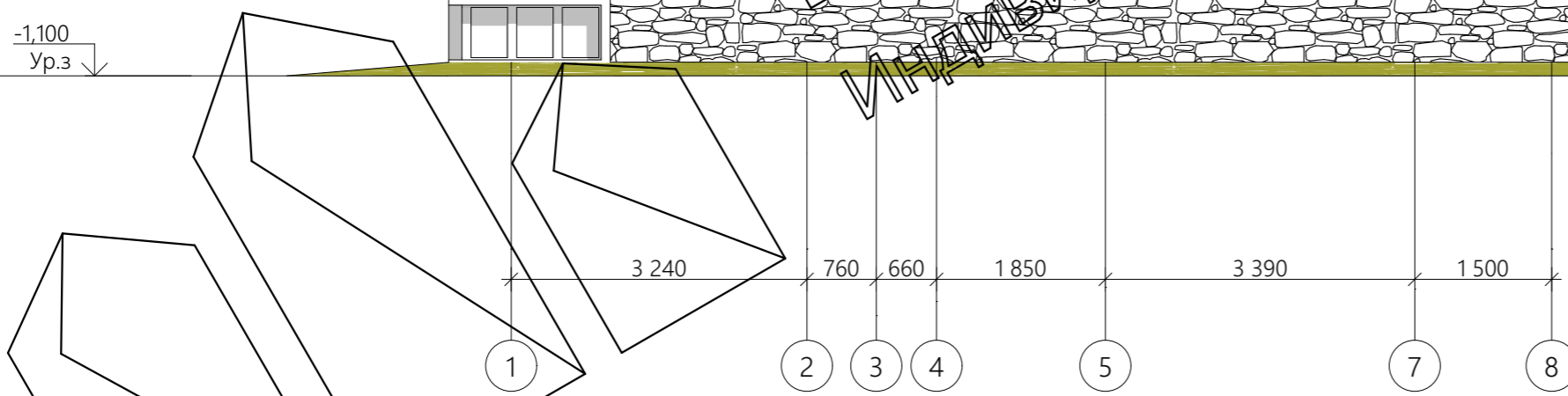

						Пример проекта СЕЛЬСКИЙ ДОМ			
						Малозэтажный жилой дом, г. Тюмень			
Изм.	Кол.уч.	Лист	№Док.	Подп.	Дата	Малозэтажный жилой дом	Стадия	Лист	Листов
Руководитель							ЭП	8	
Выполнил	Кабардинский В.А.					Фасад 1-8	© 2020 ПРОЕКТ СЕЛА 8 902 620 34 95 kabarda.vas@gmail.com		
Н.контроль									
Проверил									

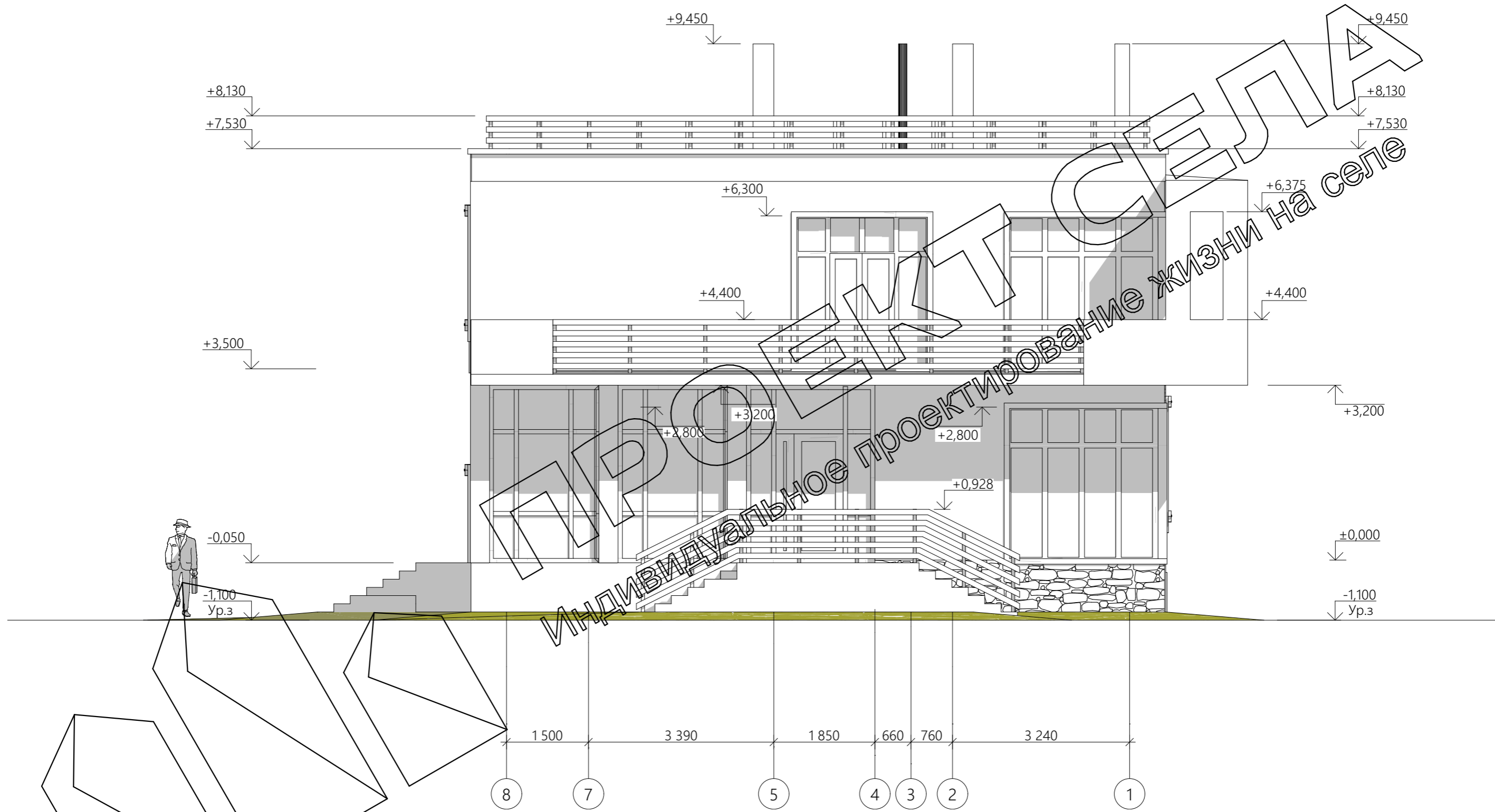

						Пример проекта СЕЛЬСКИЙ ДОМ			
						Малозэтажный жилой дом, г. Тюмень			
Изм.	Кол.уч.	Лист	№Док.	Подп.	Дата	Малозэтажный жилой дом	Стадия	Лист	Листов
Руководитель							ЭП	9	
Выполнил	Кабардинский В.А.					Фасад 8-1	© 2020 ПРОЕКТ СЕЛА 8 902 620 34 95 kabarda.vas@gmail.com		
Н.контроль									
Проверил									

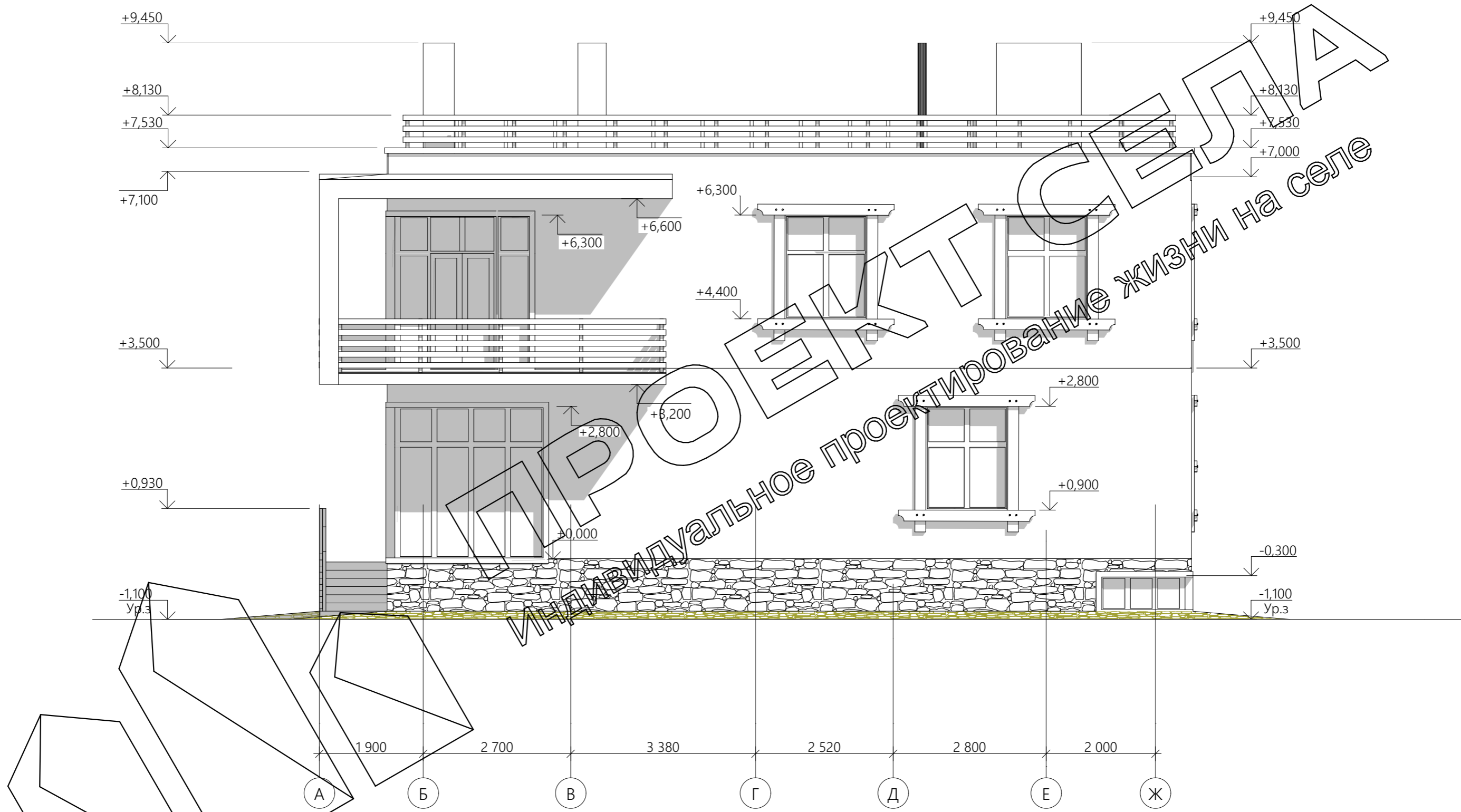

						Пример проекта СЕЛЬСКИЙ ДОМ		
						Малозэтажный жилой дом, г. Тюмень		
Изм.	Кол.уч.	Лист	№Док.	Подп.	Дата	Малозэтажный жилой дом		
Руководитель								
Выполнил	Кабардинский В.А.					ЭП	10	
Н.контроль						Фасад А-Ж		
Проверил								
						© 2020 ПРОЕКТ СЕЛА 8 902 620 34 95 kabarda.vas@gmail.com		

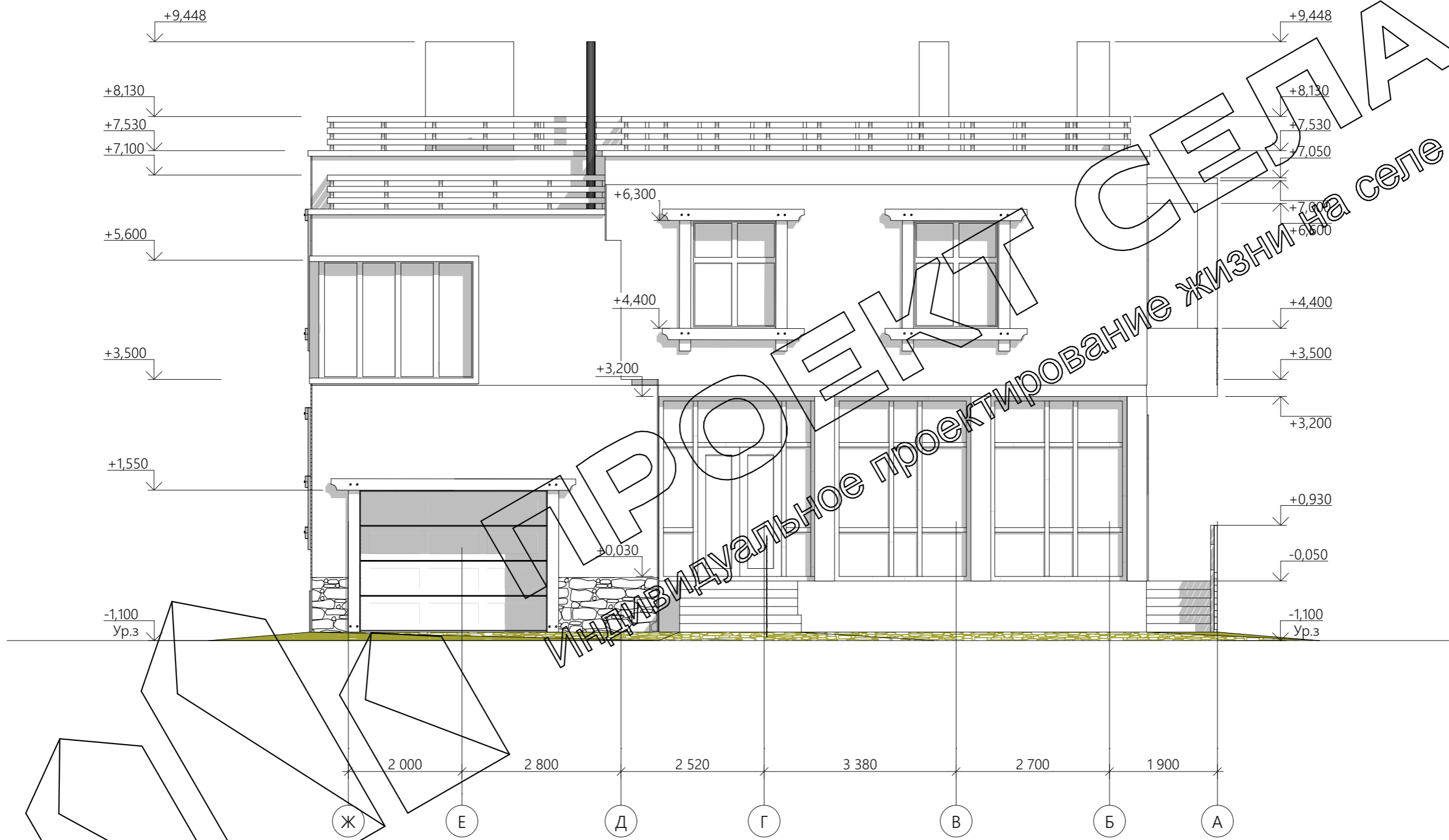

						Пример проекта СЕЛЬСКИЙ ДОМ			
						Малозэтажный жилой дом, г. Тюмень			
Изм.	Кол.уч.	Лист	№Док.	Подп.	Дата	Малозэтажный жилой дом	Стадия	Лист	Листов
Руководитель							ЭП	11	
Выполнил	Кабардинский В.А.					Фасад Ж-А	© 2020 ПРОЕКТ СЕЛА 8 902 620 34 95 kabarda.vas@gmail.com		
Н.контроль									
Проверил									

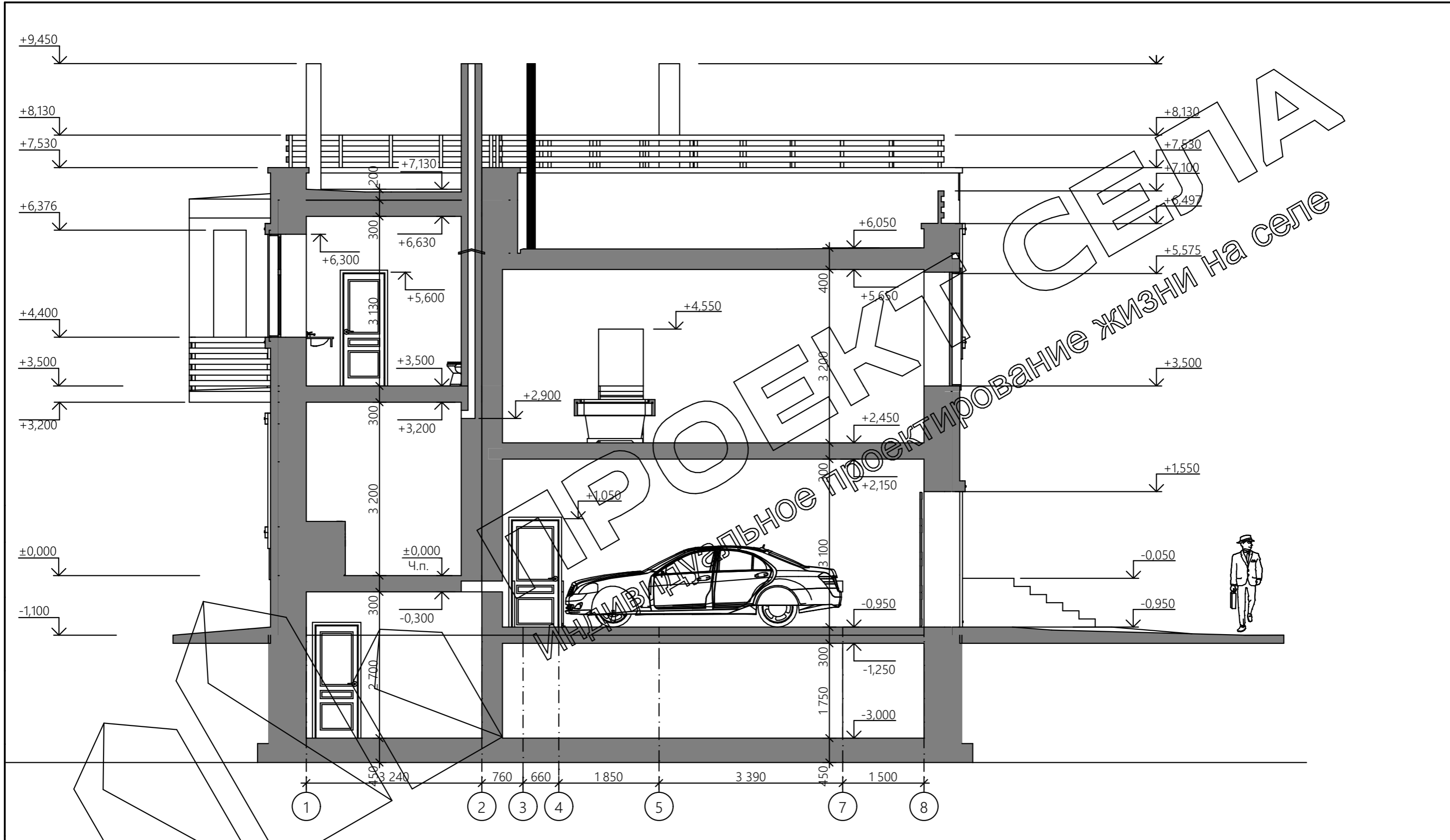

						Пример проекта СЕЛЬСКИЙ ДОМ			
						Малозэтажный жилой дом, г. Тюмень			
Изм.	Колуч.	Лист	№Док.	Подп.	Дата	Малозэтажный жилой дом	Стадия	Лист	Листов
Руководитель							ЭП	12	
Выполнил	Кабардинский В.А.					Разрез 1-1	© 2020 ПРОЕКТ СЕЛА 8 902 620 34 95 kabarda.vas@gmail.com		
Н.контроль									
Проверил									

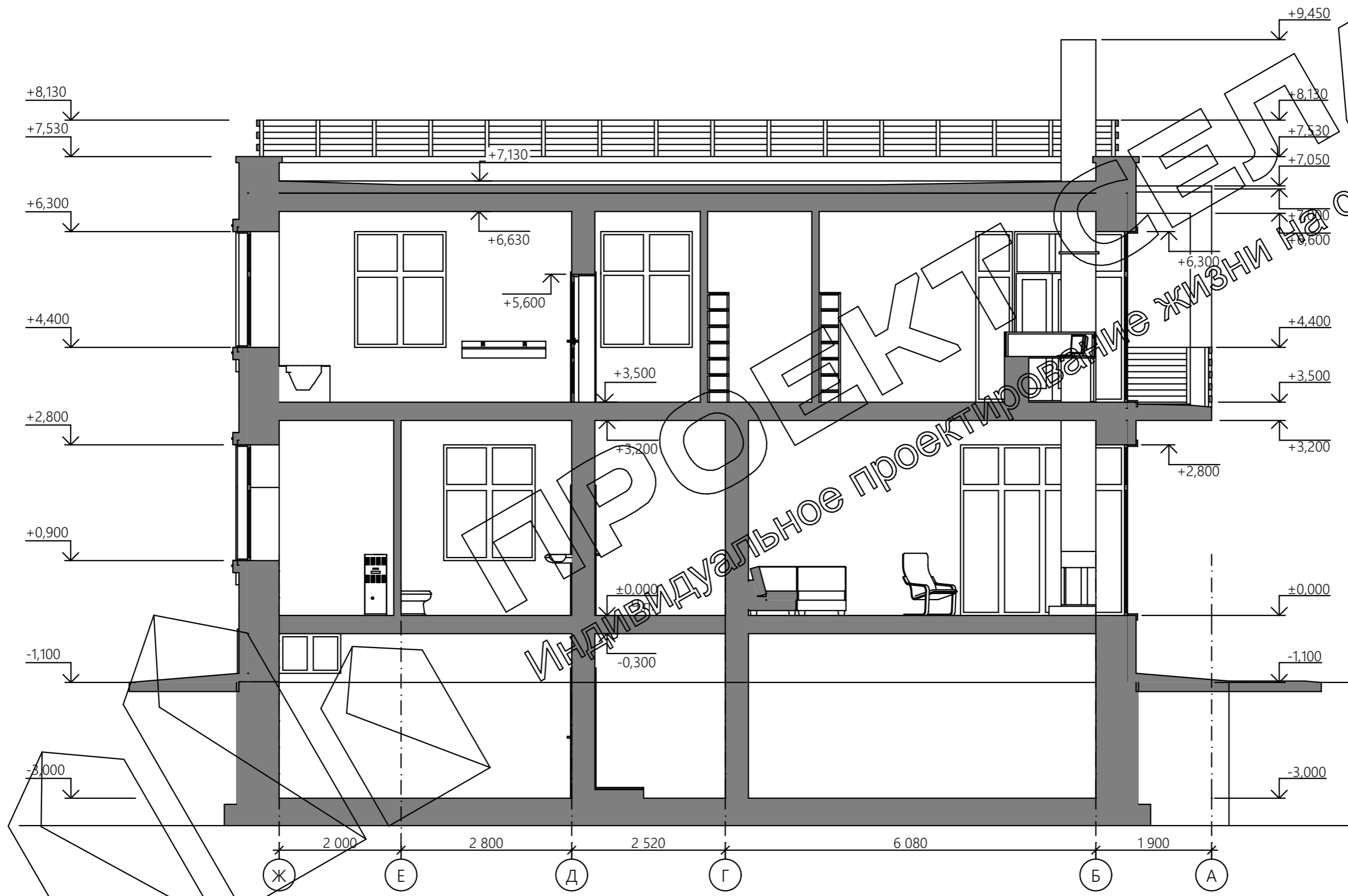

ПРОЕКТИРОВАНИЕ ЖИЗНИ НА СЕЛЕ
 ИНДИВИДУАЛЬНОЕ ПРОЕКТИРОВАНИЕ

						Пример проекта СЕЛЬСКИЙ ДОМ			
						Малозэтажный жилой дом, г. Тюмень			
Изм.	Колуч.	Лист	№Док.	Подп.	Дата	Малозэтажный жилой дом	Стадия	Лист	Листов
Руководитель							ЭП	13	
Выполнил	Кабардинский В.А.					Фасад 2-2	© 2020 ПРОЕКТ СЕЛА 8 902 620 34 95 kabarda.vas@gmail.com		
Н.контроль									
Проверил									

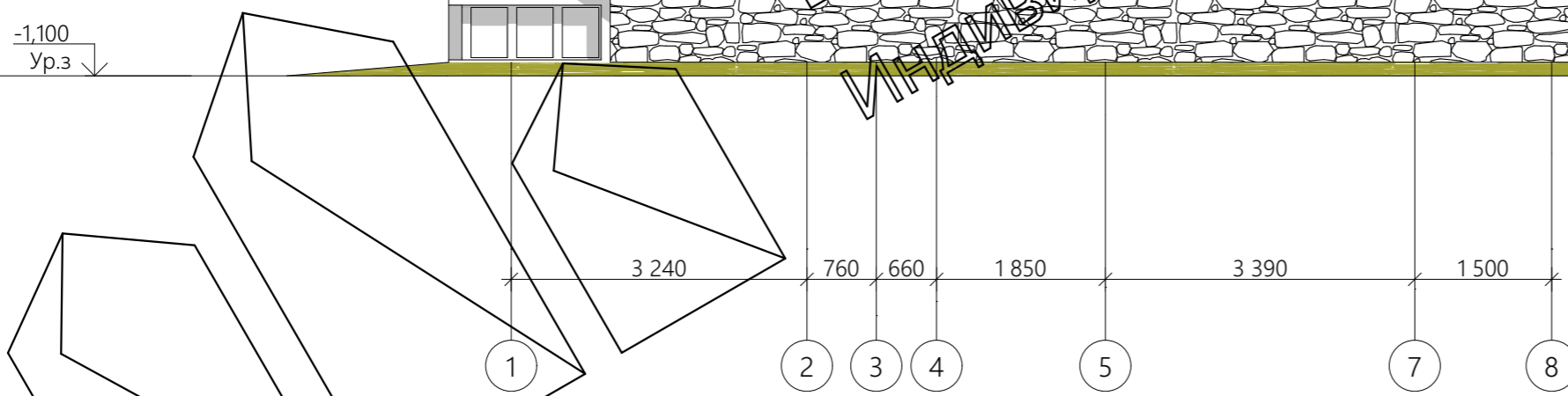
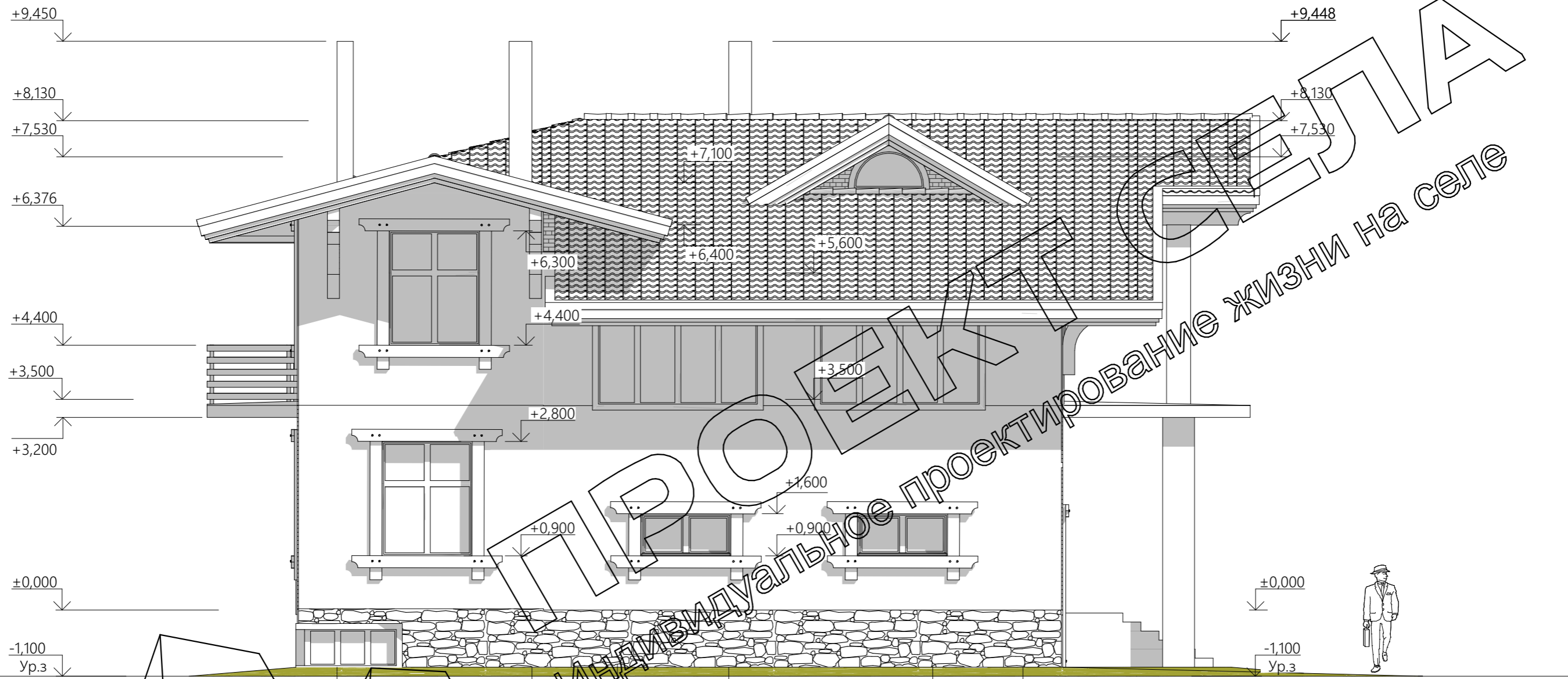

						Пример проекта СЕЛЬСКИЙ ДОМ			
						Малозэтажный жилой дом, г. Тюмень			
Изм.	Кол.уч.	Лист	№Док.	Подп.	Дата	Малозэтажный жилой дом	Стадия	Лист	Листов
Руководитель							ЭП	14	
Выполнил	Кабардинский В.А.					Фасад 1-8	© 2020 ПРОЕКТ СЕЛА 8 902 620 34 95 kabarda.vas@gmail.com		
Н.контроль									
Проверил									

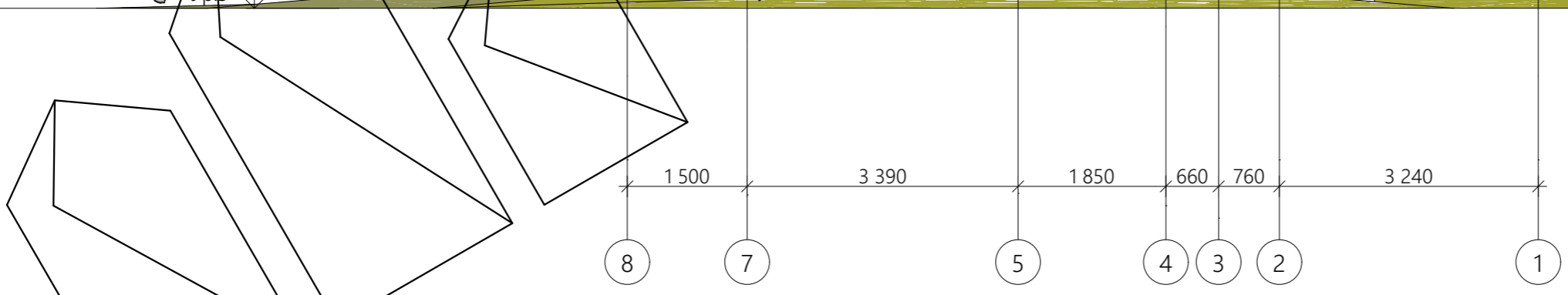
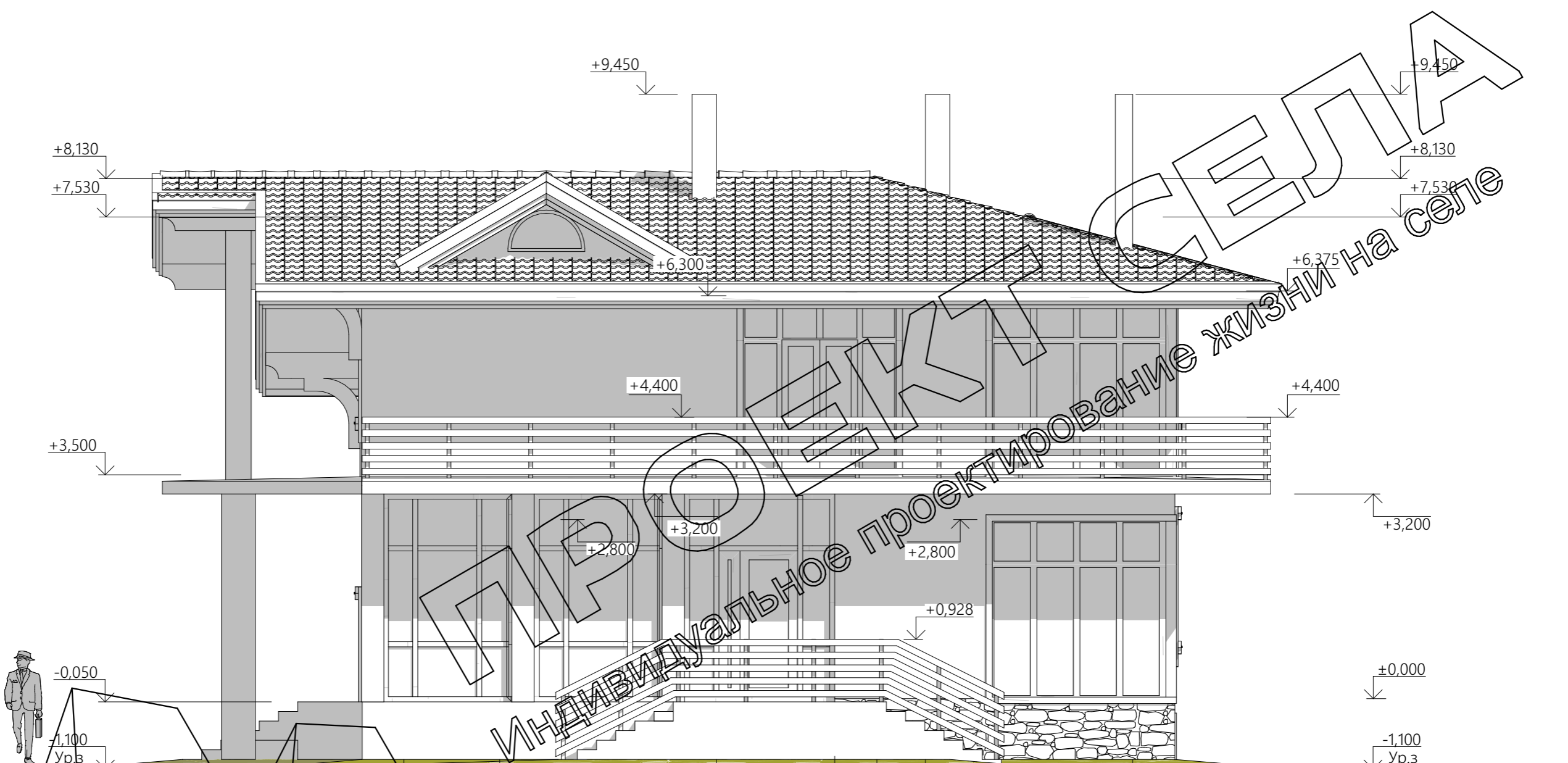

						Пример проекта СЕЛЬСКИЙ ДОМ			
						Малозэтажный жилой дом, г. Тюмень			
Изм.	Кол.уч.	Лист	№Док.	Подп.	Дата	Малозэтажный жилой дом	Стадия	Лист	Листов
Руководитель							ЭП	15	
Выполнил	Кабардинский В.А.						© 2020 ПРОЕКТ СЕЛА 8 902 620 34 95 kabarda.vas@gmail.com		
Н.контроль									
Проверил						Фасад 8-1			

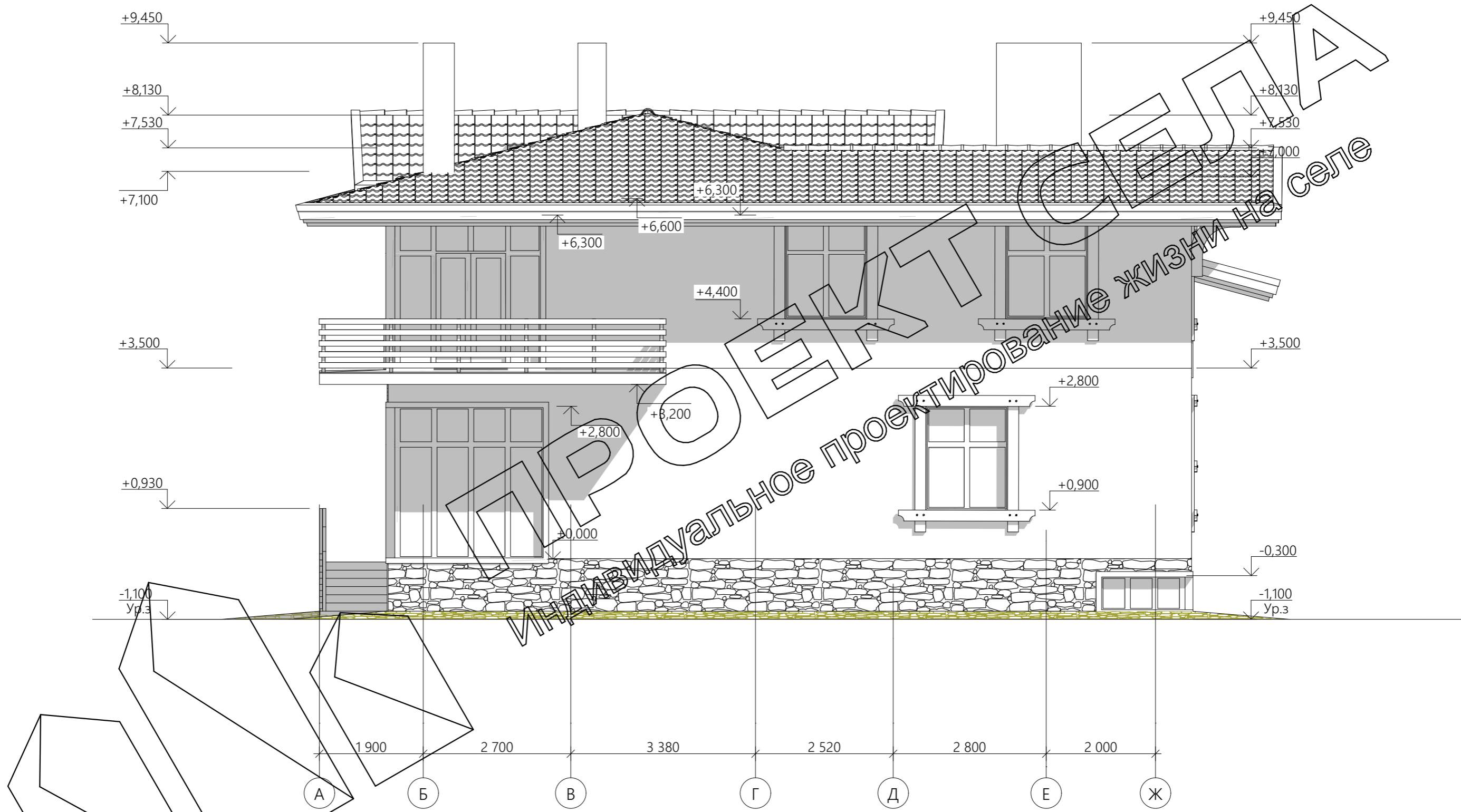

						Пример проекта СЕЛЬСКИЙ ДОМ			
						Малозэтажный жилой дом, г. Тюмень			
Изм.	Колуч.	Лист	№Док.	Подп.	Дата	Малозэтажный жилой дом	Стадия	Лист	Листов
Руководитель							ЭП	16	
Выполнил	Кабардинский В.А.					Фасад А-Ж	© 2020 ПРОЕКТ СЕЛА 8 902 620 34 95 kabarda.vas@gmail.com		
Н.контроль									
Проверил									

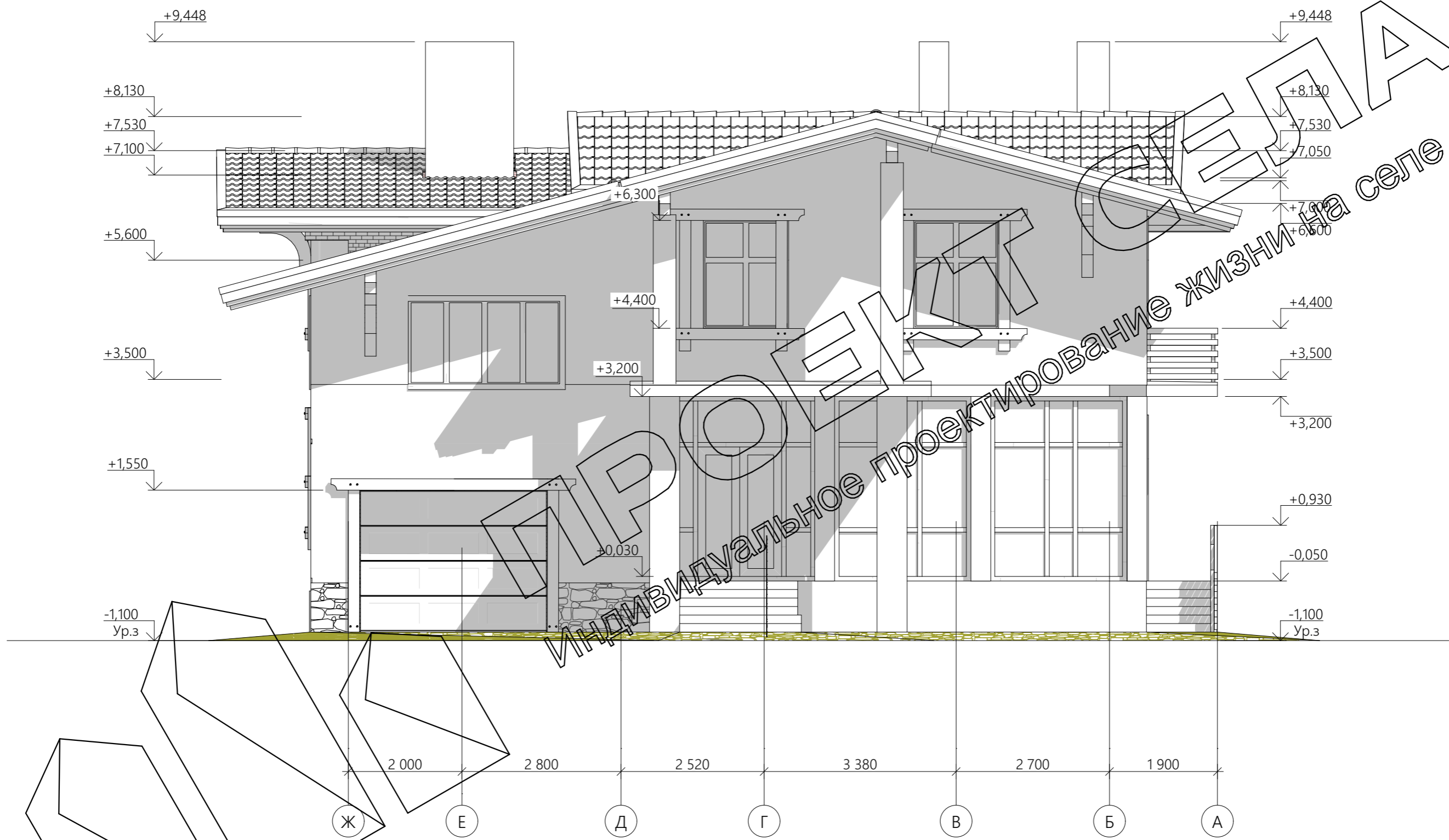

						Пример проекта СЕЛЬСКИЙ ДОМ			
						Малозэтажный жилой дом, г. Тюмень			
Изм.	Кол.уч.	Лист	№Док.	Подп.	Дата	Малозэтажный жилой дом	Стадия	Лист	Листов
Руководитель							ЭП	17	
Выполнил	Кабардинский В.А.					Фасад Ж-А	© 2020 ПРОЕКТ СЕЛА 8 902 620 34 95 kabarda.vas@gmail.com		
Н.контроль									
Проверил									

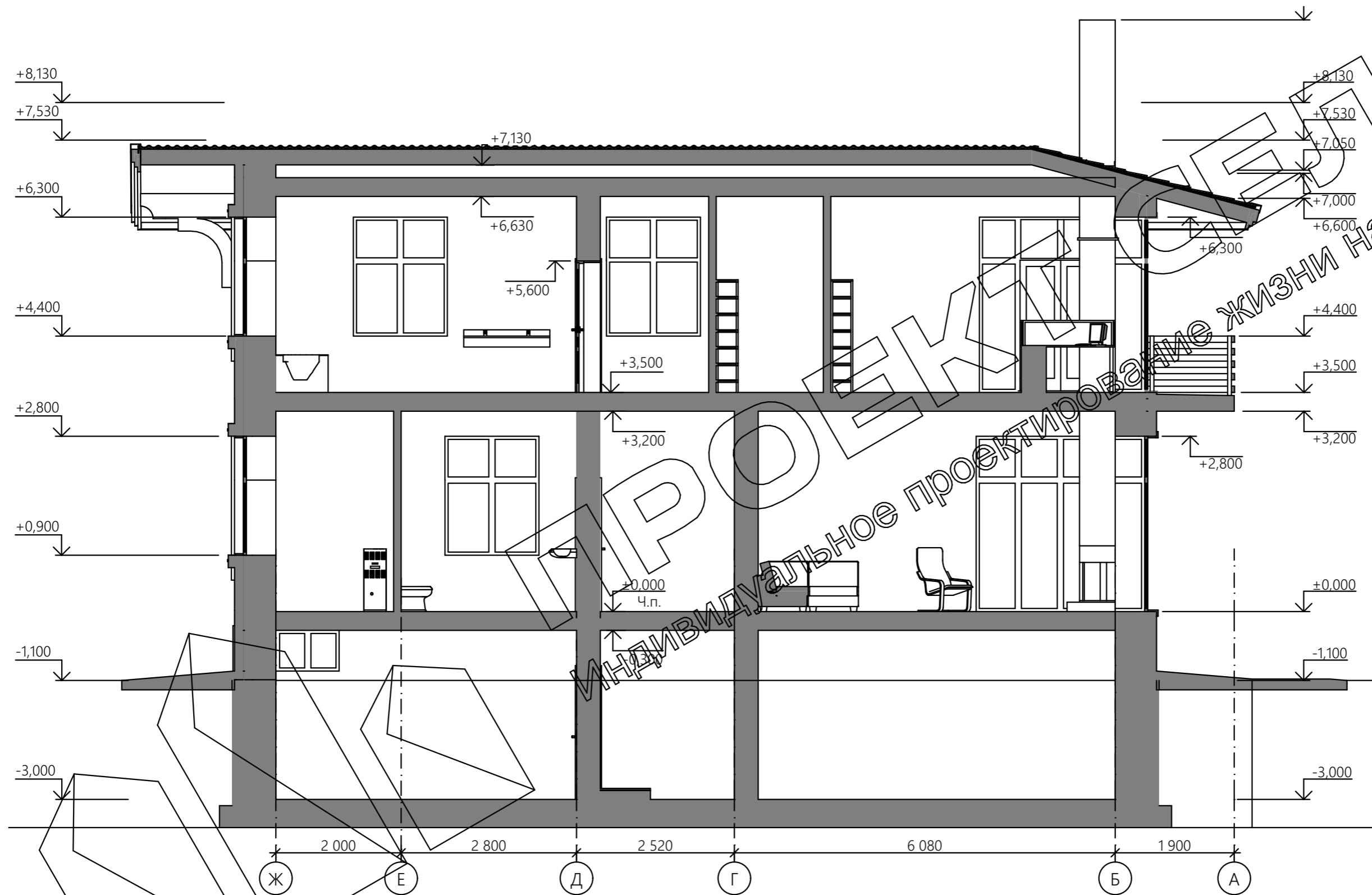

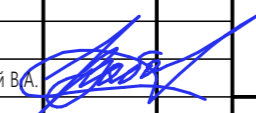
						Пример проекта СЕЛЬСКИЙ ДОМ			
						Малозэтажный жилой дом, г. Тюмень			
Изм.	Колуч.	Лист	№Док.	Подп.	Дата	Малозэтажный жилой дом	Стадия	Лист	Листов
Руководитель							ЭП	19	
Выполнил	Кабардинский В.А.					Фасад 2-2	© 2020 ПРОЕКТ СЕЛА 8 902 620 34 95 kabarda.vas@gmail.com		
Н.контроль									
Проверил									