## *План расстановки технологического оборудования цокольного этажа.*

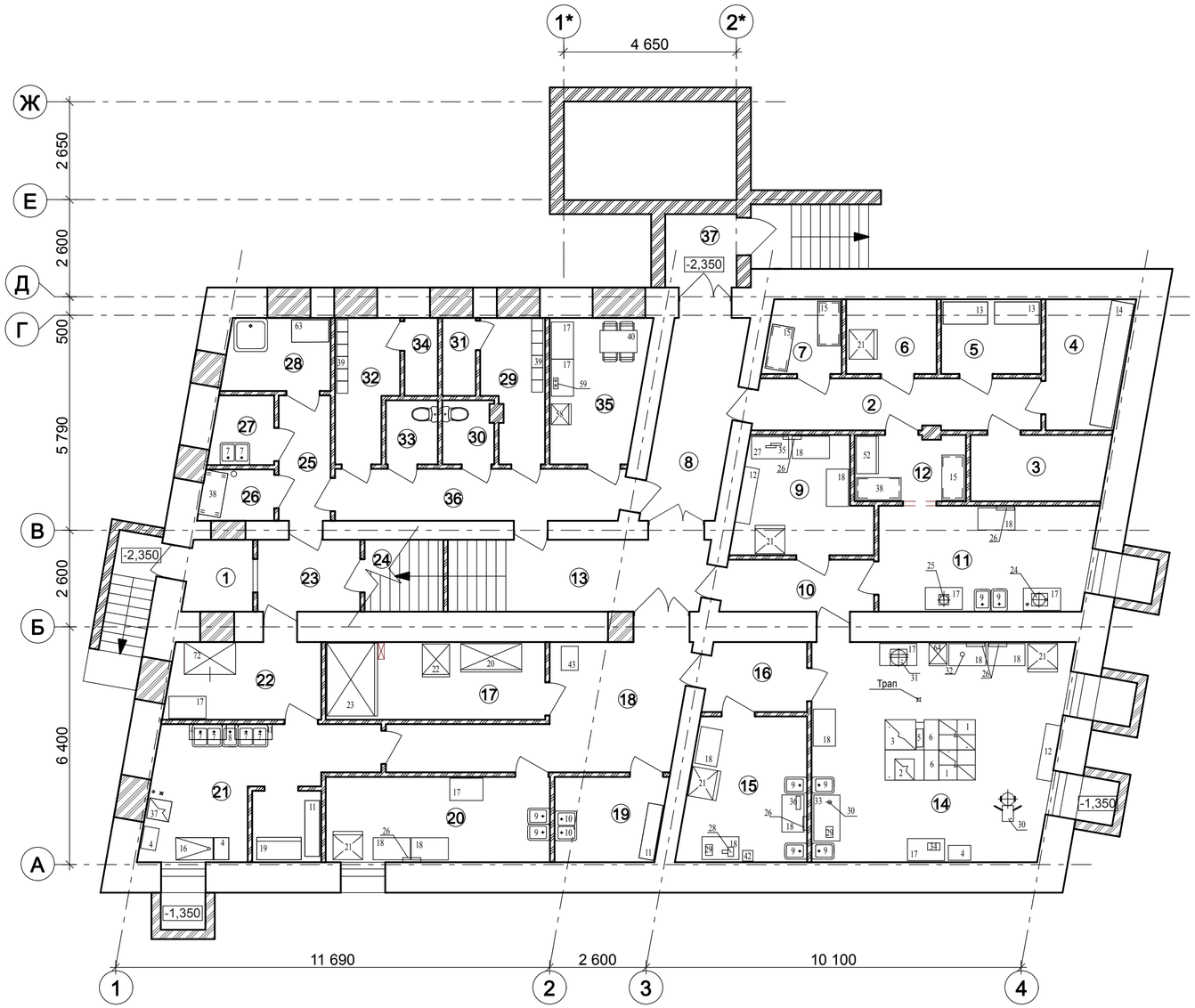


### Экспликация помещений

| Номер по плану | Наименование | Площадь, м2 | Категория производства по взрывной взрыво-пожарной и пожарной опасности |
|---|---|---|---|
| 1 | Тамбур | 3,43 | |
| 2 | Коридор | 10,69 | |
| 3 | Теплогенераторная. Водомерный узел | 6,60 | |
| 4 | Кладовая алкоголя | 7,53 | |
| 5 | Кладовая сухих продуктов | 5,40 | |
| 6 | Кладовая продуктов | 4,60 | |
| 7 | Кладовая хлеба | 4,24 | |
| 8 | Коридор | 11,12 | |
| 9 | Сервировочная | 10,52 | |
| 10 | Коридор | 5,66 | |
| 11 | Овощной цех | 16,30 | |
| 12 | Кладовая овощей | 5,33 | |
| 13 | Лестница | 13,38 | |
| 14 | Горячий цех | 39,03 | |
| 15 | Мясо-рыбный цех | 12,62 | |
| 16 | Коридор | 5,16 | |
| 17 | Комната холодильных шкафов | 12,60 | |
| 18 | Коридор | 18,85 | |
| 19 | Моечная кухонной посуды | 6,37 | |
| 20 | Холодный цех | 13,08 | |
| 21 | Моечная столовой посуды. Сервизная | 19,44 | |
| 22 | К-та приема грязной столовой посуды | 8,63 | |
| 23 | Коридор | 5,22 | |
| 24 | Электрощитовая | 4,26 | |
| 25 | Коридор | 4,72 | |
| 26 | К-та временного хранения отходов | 2,74 | |
| 27 | Моечная тары | 3,05 | |
| 28 | Моечная уборочного инвентаря | 5,55 | |
| 29 | Гардеробная мужская | 5,99 | |
| 30 | Санузел мужской | 2,38 | |
| 31 | Душевая мужская | 1,91 | |
| 32 | Гардеробная женская | 5,99 | |
| 33 | Санузел женский | 2,38 | |
| 34 | Душевая женская | 1,91 | |
| 35 | Комната приема пищи персонала | 9,70 | |
| 36 | Коридор | 10,84 | |
| 37 | Тамбур | 3,76 | |

| Стадия | Лист | Листов |
|---|---|---|
| | | |

## *План расстановки технологического оборудования первого этажа*

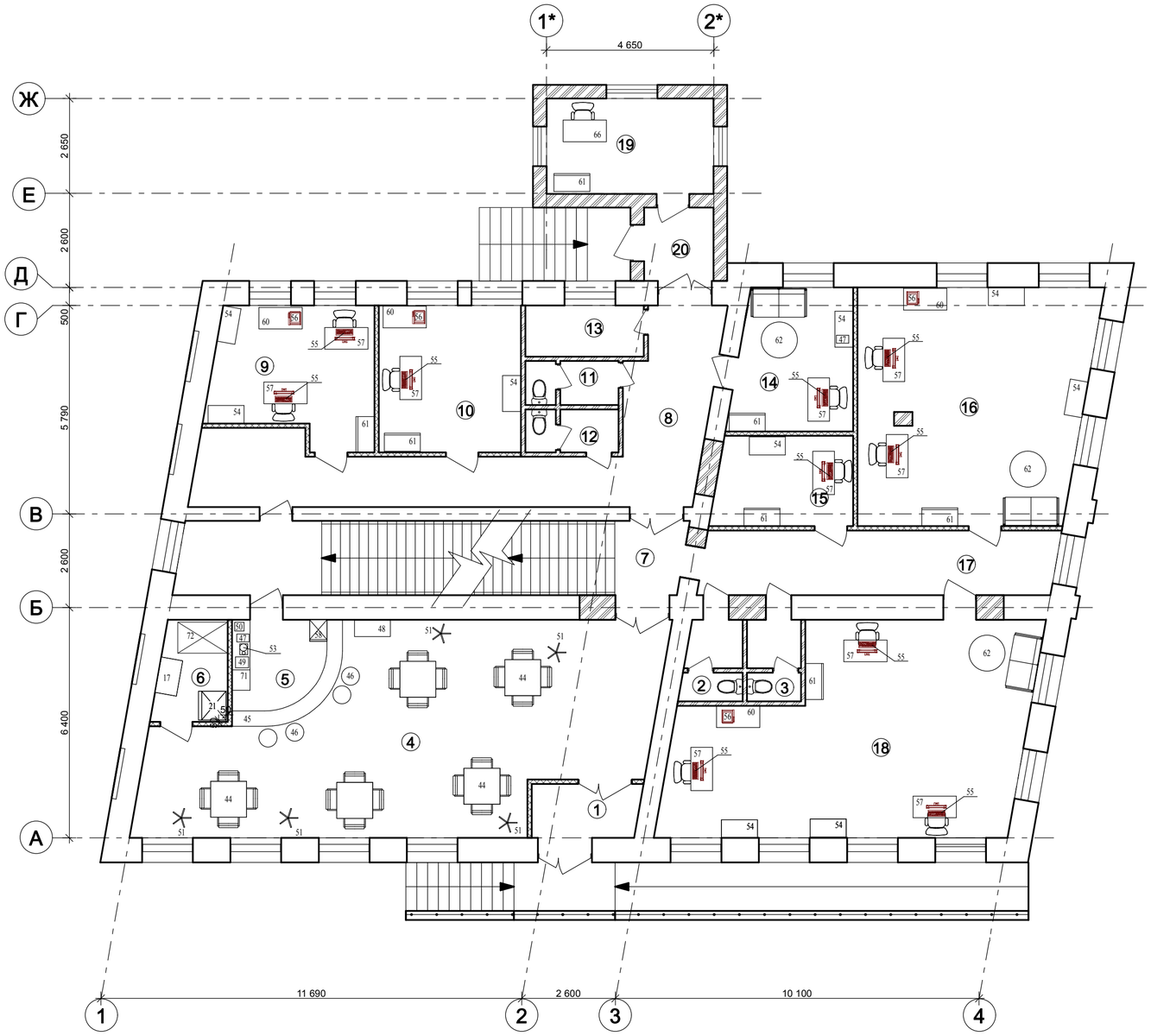


### Экспликация помещений

| Номер по плану | Наименование | Площадь, м2 | Категория производства по взрывной взрыво-пожарной и пожарной опасности |
|---|---|---|---|
| 1 | Тамбур | 4,46 | |
| 2 | Санузел женский | 3,53 | |
| 3 | Санузел мужской | 3,10 | |
| 4 | Кафе | 65,95 | |
| 5 | Барная стойка | 5,95 | |
| 6 | Комната приема грязной посуды | 5,37 | |
| 7 | Лестница | 29,01 | |
| 8 | Коридор | 31,19 | |
| 9 | Офис | 16,80 | |
| 10 | Офис | 16,14 | |
| 11 | Санузел женский | 3,07 | |
| 12 | Санузел мужской | 2,98 | |
| 13 | Комната уборочного инвентаря | 4,62 | |
| 14 | Офис администрации | 12,84 | |
| 15 | Бухгалтерия | 9,47 | |
| 16 | Офис | 41,67 | |
| 17 | Коридор | 21,03 | |
| 18 | Офис | 51,77 | |
| 19 | Комната охраны | 10,95 | |
| 20 | Тамбур | 4,25 | |
| | | | |
| | | | |
| | | | |

| Стадия | Лист | Листов |
|---|---|---|
| | | |

## *План расстановки технологического оборудования мансардного этажа.*

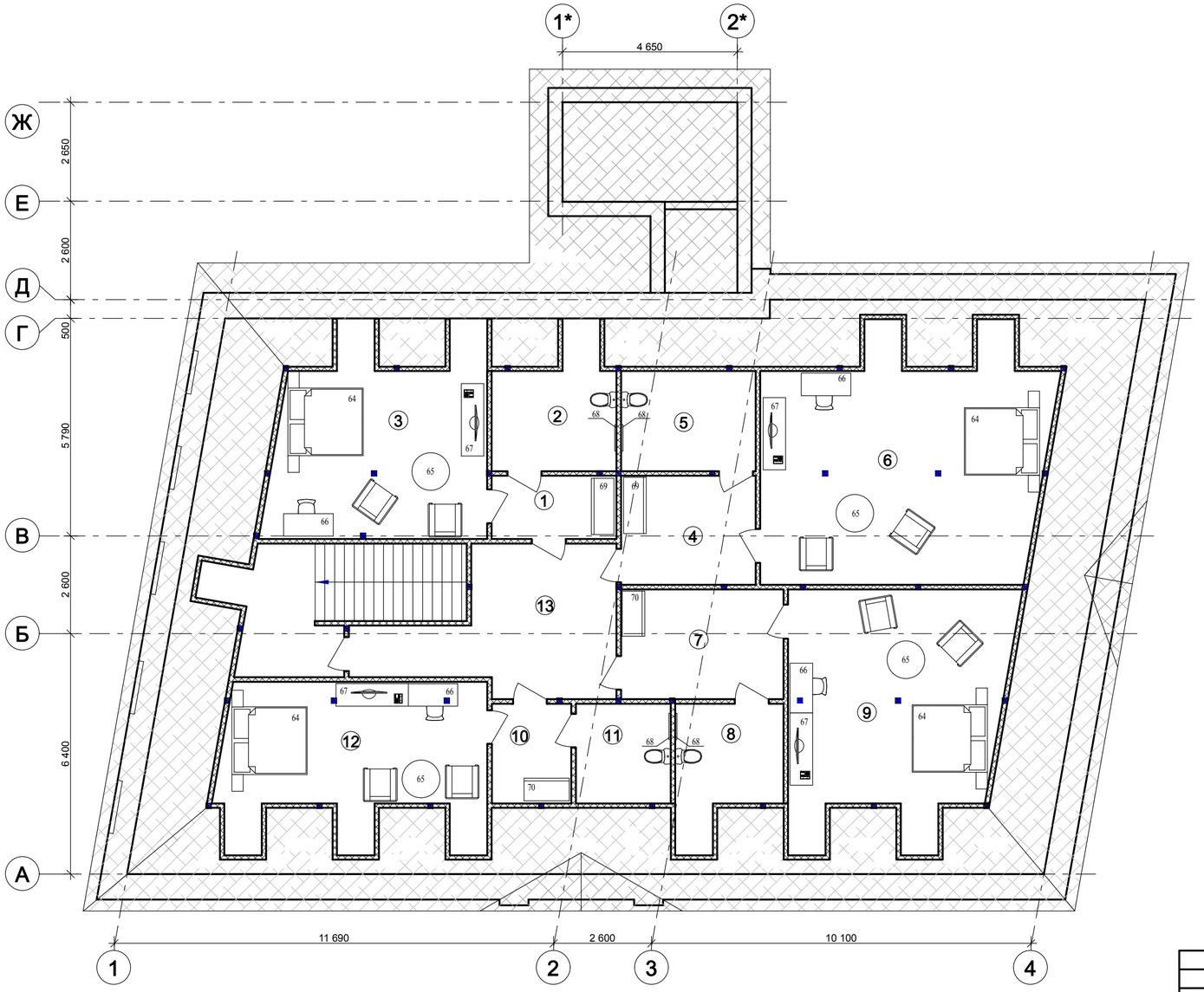


### Экспликация помещений

| Номер по плану | Наименование | Площадь, м2 | Категория производства по взрывной взрыво-пожарной и пожарной опасности |
|---|---|---|---|
| | Номер 1: | | |
| 1 | Прихожая | 5,55 | |
| 2 | Ванная комната | 10,32 | |
| 3 | Спальня | 28,23 | |
| | Номер 2: | | |
| 4 | Прихожая | 10,03 | |
| 5 | Ванная комната | 9,26 | |
| 6 | Спальня | 46,38 | |
| | Номер 3: | | |
| 7 | Прихожая | 12,59 | |
| 8 | Ванная комната | 9,03 | |
| 9 | Спальня | 35,33 | |
| | Номер 4: | | |
| 10 | Прихожая | 5,56 | |
| 11 | Ванная комната | 6,77 | |
| 12 | Спальня | 26,79 | |
| 13 | Коридор | 20,11 | |
| | | | |

| Стадия | Лист | Листов |
|---|---|---|
| | | |