

Жилой дом

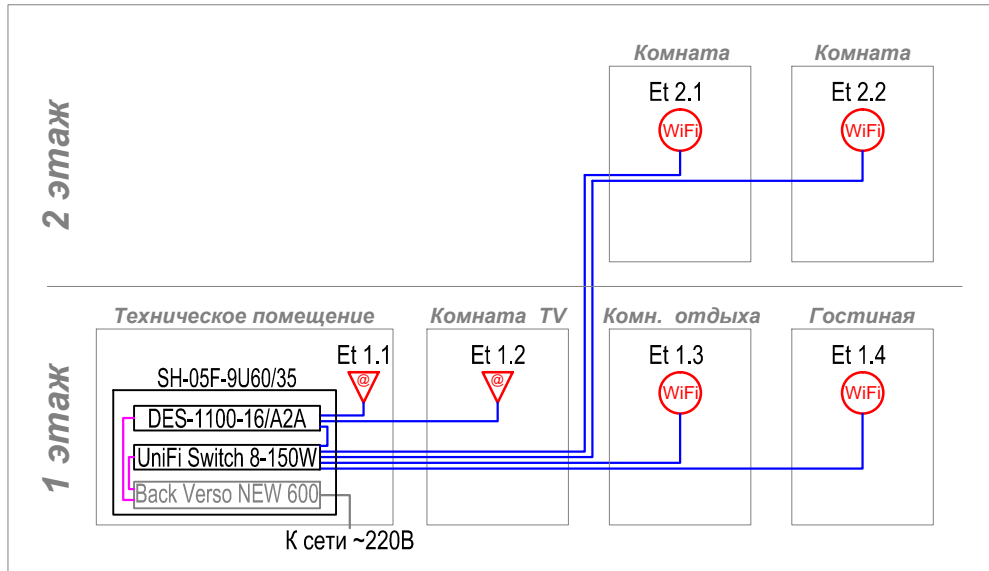

Эскиз расположения оборудования в стойке 19"

Шкаф телекоммуникационный
Cabeus SH-05F-9U60/35

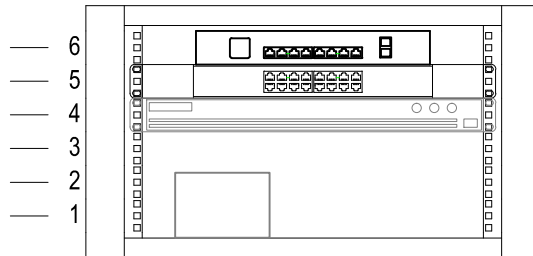

Коммутатор UniFi Switch 8-150W
Коммутатор D-Link DES-1100-16/A2A
Видеорегистратор COT*

ИБП Back Verso NEW 600*

* Видеорегистратор и ИБП учтены в разделе COT

Изм.	К. уч.	Лист	№ док.	Подпись	Дата
Разраб.					
Проверил					
Н.контр					
ГИП					

Взам. инв. N	Жилой дом							
	Структурированная кабельная система							
Подпись и дата	Структурная схема СКС					Стадия	Лист	Листов
						P	2	

План 1 этажа
на отм. +0.000

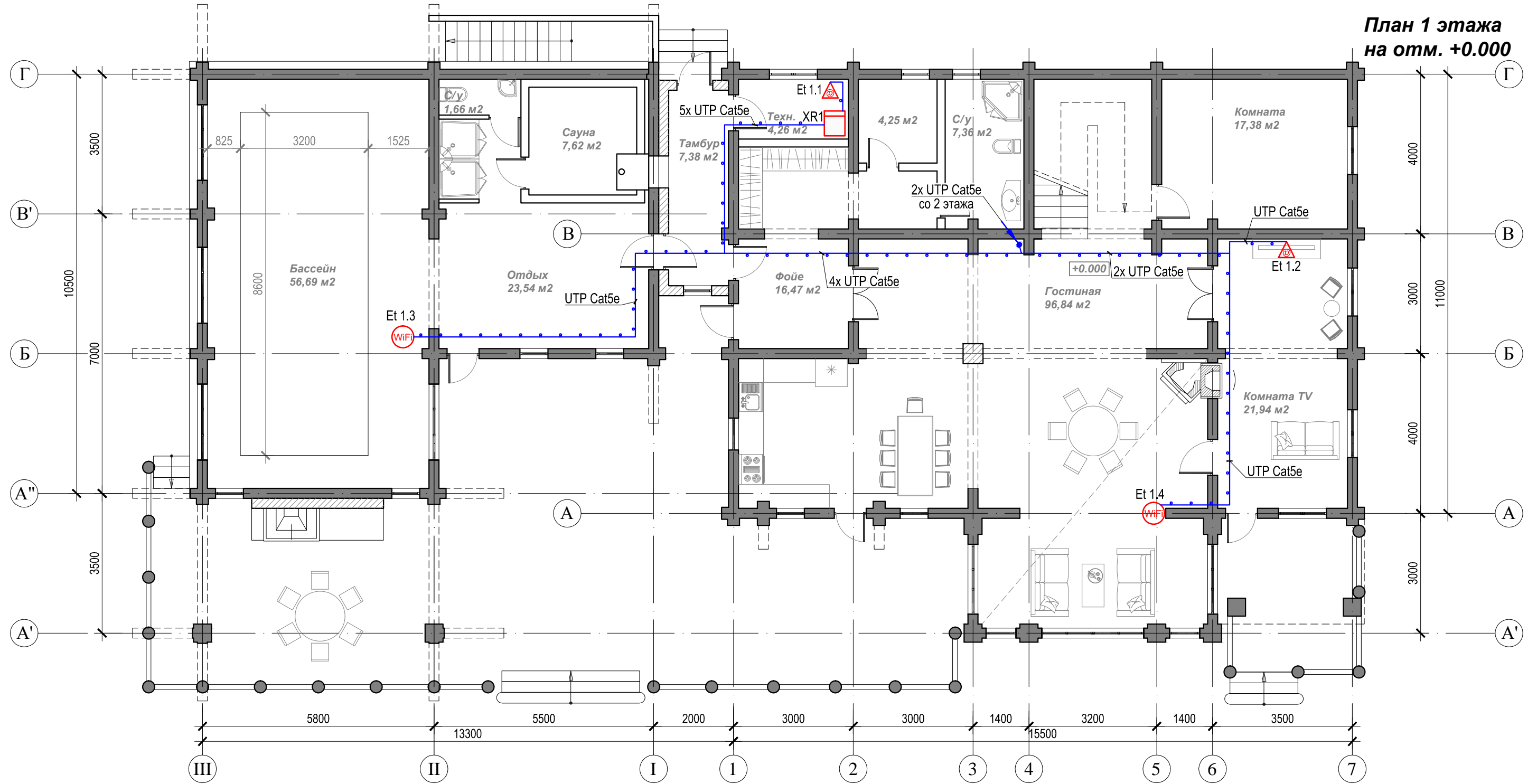

Иньв. N подл.	Подпись и дата	Взам. инв. N

Обозначение	Наименование	Кол.	Масса ед., кг	Примечание
WiFi	Ubiquiti UniFi AP AC Pro	2	шт.	Точка доступа WiFi (на потолке)
△		2	шт.	Розетка для подключения к сети здания и интернет
XR	SH-05F-9U60/35	1	шт.	Шкаф телекоммуникационный настенный 19" 9U

Изм.	К. уч.	Лист	№ док.	Подпись	Дата	Жилой дом			
Разраб.						Структурированная кабельная система	Стадия	Лист	Листов
Проверил							Р	3	
Н.контр ГИП						План расположения сетей и оборудования СКС. Жилой дом, 1 этаж			

**План 2 этажа
на отм. +3.500**

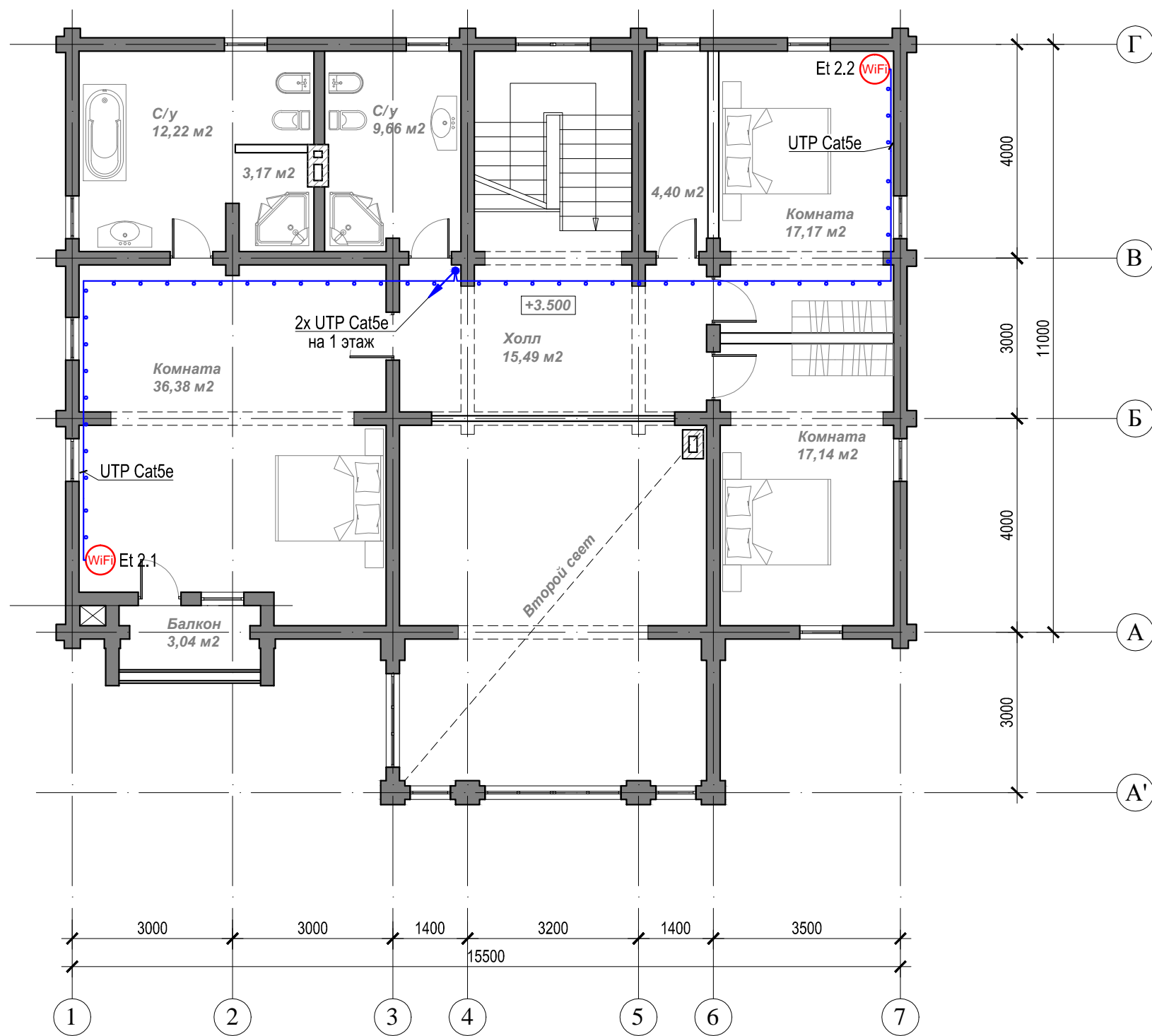

Инь. N подл.	Подпись и дата	Взам. инв. N

Обозначение	Наименование	Кол.	Масса ед., кг	Примечание
WiFi	Ubiquiti UniFi AP AC Pro	2	шт.	Точка доступа WiFi

Жилой дом						
Изм.	К. уч.	Лист	№ док.	Подпись	Дата	
Разраб.						
Проверил						
Н.контр						
ГИП						
Структурированная кабельная система				Стадия	Лист	Листов
План расположения сетей и оборудования СКС. Жилой дом, 2 этаж				Р	4	

Крыля

Конвертор GI 121

Антенна спутниковая Ø 1м (с кронштейном)

Жилой дом

2 этаж

Комната

Комната

Комната

tv 2.1

tv 2.2

tv 2.3

1 этаж

Техническое помещение

Комната TV

MS1

MR-508

tv 1.1

Служебный флигель

Дежурный

tv 3.1

Взам. инв. N	
Подпись и дата	
Инв. N подл.	
Н.контр	
ГИП	

Изм.	К. уч.	Лист	№ док.	Подпись	Дата
Разраб.					
Проверил					
Н.контр					
ГИП					

Жилой дом			
Структурированная кабельная система	Стадия	Лист	Листов
	Р	5	
Структурная схема телевидения			

План 1 этажа
на отм. +0.000

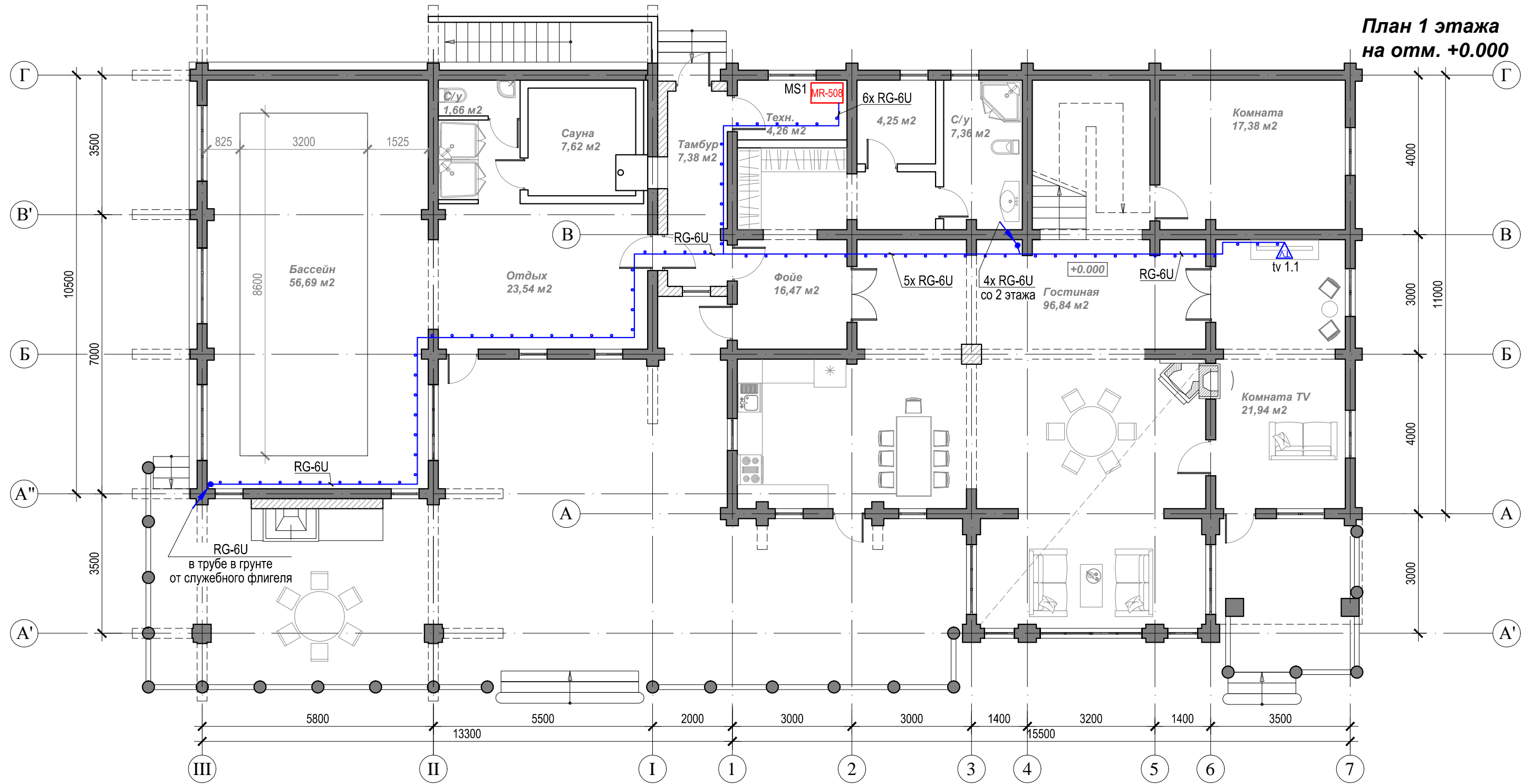

Взам. инв. N
Подпись и дата
Инв. N подл.

Обозначение	Наименование	Кол.	Масса ед., кг	Примечание
▽	Розетка для подключения к сети телевизионного вещания	1	шт.	
MS MR-508	Мультисвитч	1	шт.	

Изм.	К. уч.	Лист	№ док.	Подпись	Дата	Жилой дом		
Разраб.						Структурированная кабельная система		
Проверил						Р	6	
Н.контр ГИП						План расположения сетей и оборудования телевидения. Жилой дом, 1 этаж		

**План 2 этажа
на отм. +3.500**

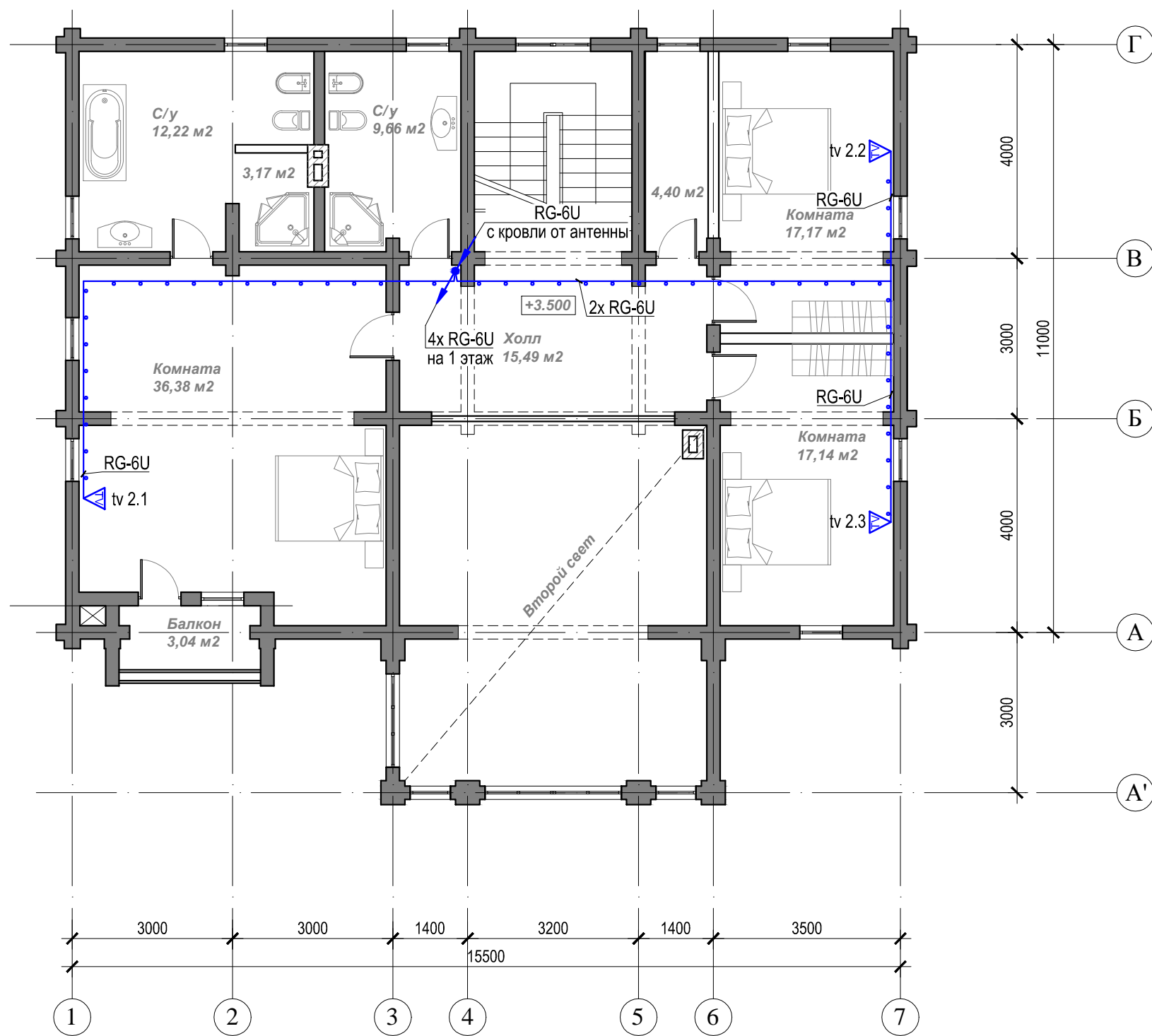

Инь. N подл.	Подпись и дата	Взам. инв. N

Обозначение	Наименование	Кол.	Масса ед., кг	Примечание
▽	Розетка для подключения к сети телевизионного вещания	3	шт.	

Жилой дом					
Изм.	К. уч.	Лист	№ док.	Подпись	Дата
Разраб.					
Проверил					
Структурированная кабельная система					
П		7			
План расположения сетей и оборудования телевидения. Жилой дом, 2 этаж					

**Служебный флигель
на отм. +0.000**

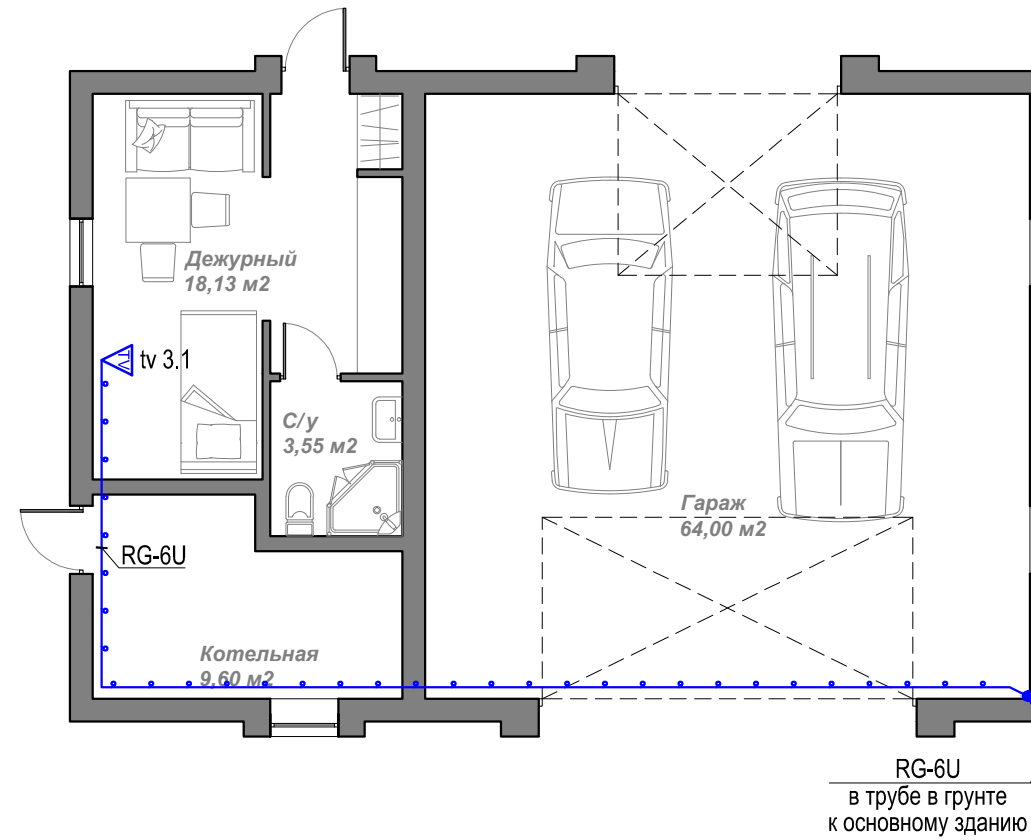

Инь. N подл.	Подпись и дата	Взам. инв. N

Обозначение	Наименование	Кол.	Масса ед., кг	Примечание
▽	Розетка для подключения к сети телевизионного вещания	1	шт.	

						Жилой дом			
Изм.	К. уч.	Лист	№ док.	Подпись	Дата	Структурированная кабельная система	Стадия	Лист	Листов
Разраб.							Р	8	
Проверил						План расположения сетей и оборудования телевидения. Служебный флигель			
Н.контр									
ГИП									

Схема участка

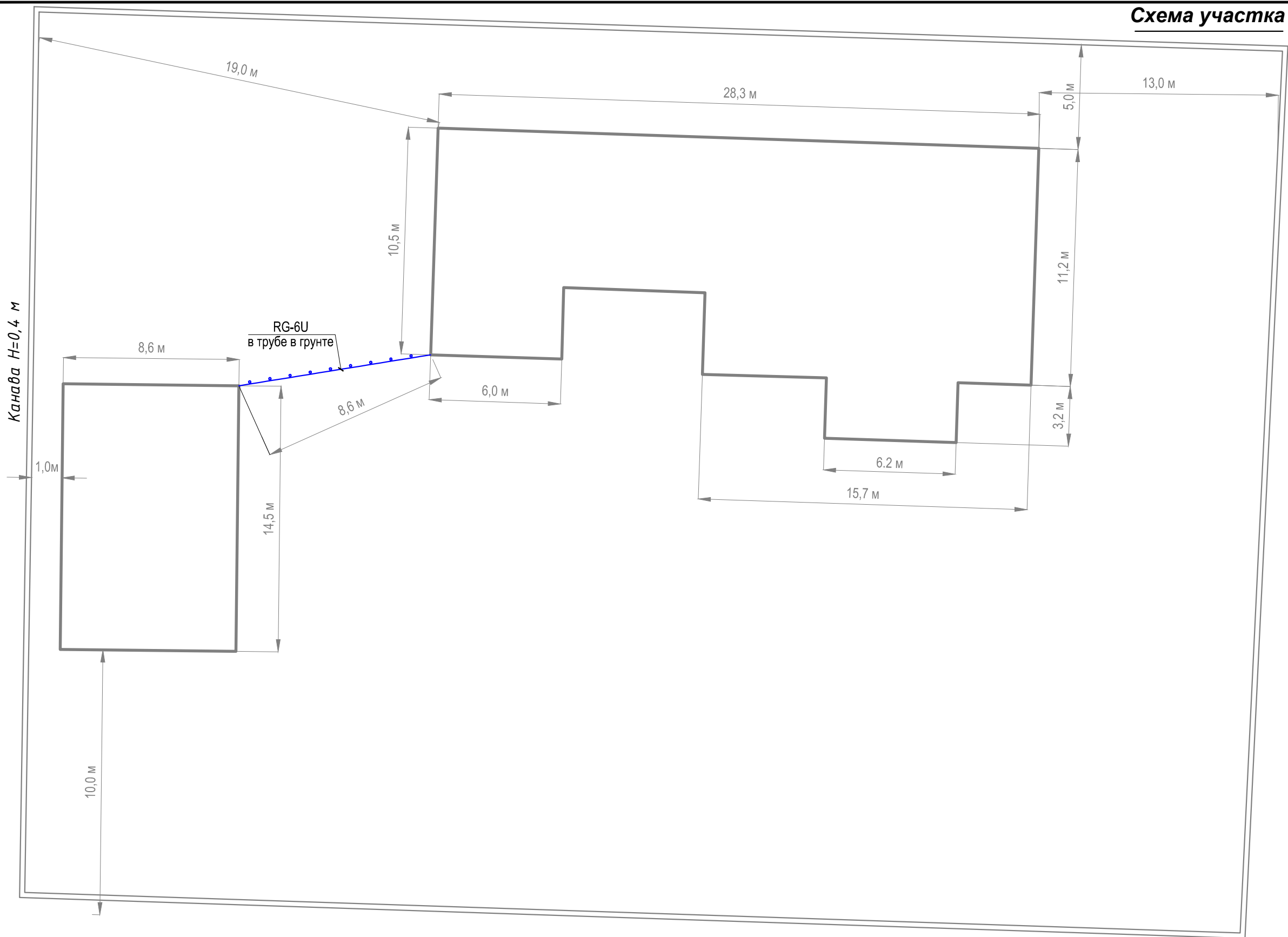

Инь. N подл.	Подпись и дата	Взам. инв. N

Обозначение	Наименование	Кол.	Масса ед., кг	Примечание
—••—	Кабель прокладываемый в трубе гофрированной (скрыто)			
RG-6U				

Изм.	К. уч.	Лист	№ док.	Подпись	Дата	Жилой дом			
Разраб.						Структурированная кабельная система	Стадия	Лист	Листов
Проверил							Р	9	
Н.контр						План расположения сетей телевидения на участке			
ГИП									