

План кровли



Предусмотреть установку дефлекторов на системах естественной вентиляции ВЕ
 Все выпуски вентиляционных систем монтировать на 1500мм выше кровли

67/ОК-14-8-ОВУК		г. Санкт-Петербург	
Исполн:	Л.С.И.П.О.	Лист:	7
Разработчик:	Голованов	Состав:	п. 7
Проверил:		Листы:	20
И. Комар:		Общедобразовательная школа № 22 класса (550 учащихся)	
Г.П.		Вентиляция	
		План кровли	

План на отм. +11.700

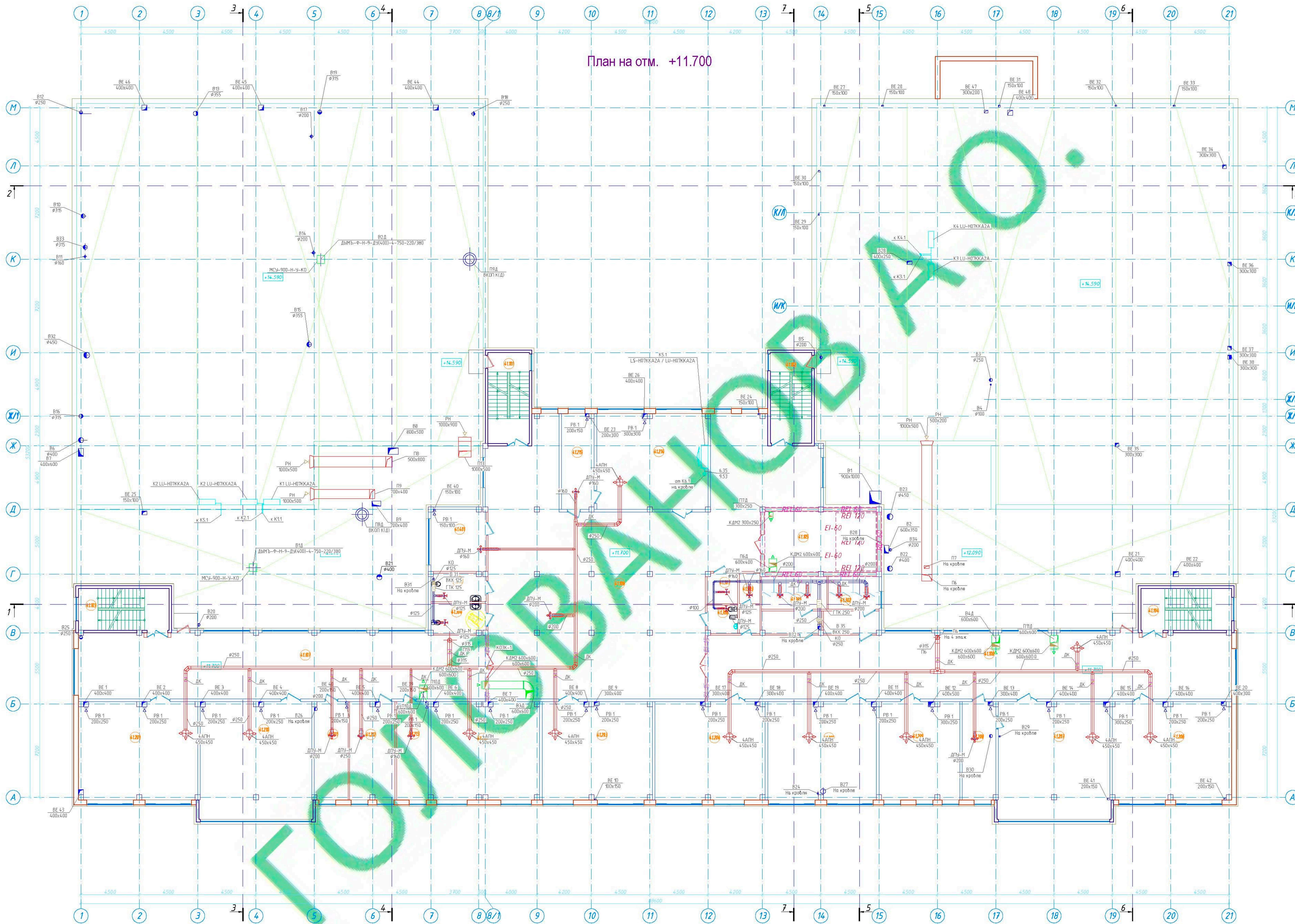

Номер помещ-ения	Наименование	Площадь, м ²	Кат. пом.
4.1.01	Лестница ЛК-1	22.40	-
4.1.02	Лестница ЛК-2	22.40	-
4.1.03	Лестница ЛК-3 с подпором воздуха	22.40	-
4.1.04	Лестница ЛК-4 с подпором воздуха	22.40	-
4.1.05	Лифт. холл-зона безопасности	26.12	-
4.1.06	Коридор	345.88	-
4.1.07	Коридор	154.25	-
4.1.08	Коридор	198.35	-
4.1.201	Класс учебных занятий	68.45	-
4.1.202	Класс учебных занятий	62.48	-
4.1.203	Класс учебных занятий	63.96	-
4.1.204	Класс учебных занятий	63.92	-
4.1.205	Класс учебных занятий	63.52	-
4.1.206	Класс учебных занятий	68.30	-
4.1.207	Учебный кабинет биологии	78.01	-
4.1.208	Лаборантская	19.44	-
4.1.209	Каб. ин.языков (линеарфон)	46.79	-
4.1.210	Каб. ин.языков (мультимедиа)	78.01	-
4.1.211	Лаборантская	19.70	-
4.1.212	Лаборантская	26.23	-
4.1.213	Лаборантская	18.62	-
4.1.214	Кабинет информатики	63.28	-
4.1.215	Лаборантская	18.32	-
4.1.301	Санузел для мальчиков	21.00	-
4.1.302	Санузел для девочек	17.88	-
4.1.303	Санузел учителей	7.36	-
4.1.304	Санузел МПН	9.70	-
4.1.305	Санузел МПН	9.18	-
4.1.306	Комната гигиены женщин	5.05	-
4.1.307	Пом. убор. инвентаря	5.49	МВ
4.1.401	Кабинет заучба	20.35	-
Итого по 4 этажу		1670.05	

Предусмотреть установку дефлекторов на системах естественной вентиляции ВЕ
Все выпуски вентиляционных систем монтировать на 1500мм выше кровли

67/ОК-14-8-0Вук		г. Санкт-Петербург	
Исполн.	Лист	Итого	Листов
Разработчик	Головков	20	20
Проверил			
Общедоброобразовательная школа № 72 класса (550 учащихся)			
Вентиляция План 4-го этажа.			
На отметке +11.700			
Копировать			

План на отм. +3.900

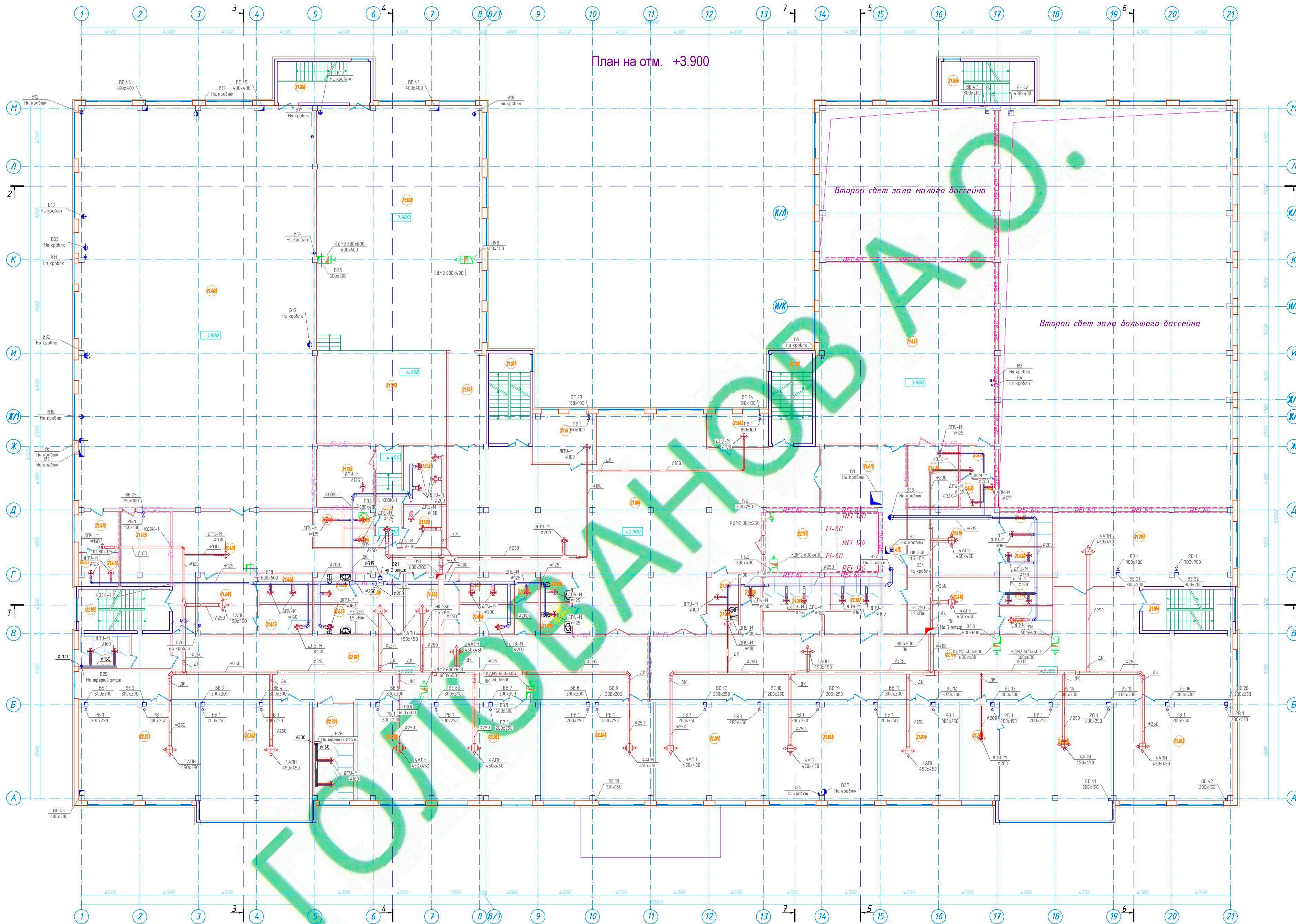

Средняя и старшая школа

Номер помещения	Назначение	Площадь, кв. м	Кат. пом.
21.101	Лестница ЛК-1	22.40	-
21.102	Лестница ЛК-2	22.40	-
21.103	Лестница ЛК-3 с подпором воздуха	22.40	-
21.104	Лестница ЛК-4 с подпором воздуха	22.40	-
21.105	Лестница ЛК-5	23.04	-
21.106	Лестница ЛК-6 с подпором воздуха	23.04	-
21.107	Лифт. холл-зона безопасности	26.06	-
21.108	Коридор	316.32	-
21.109	Коридор	245.78	-
21.201	Класс учебных занятий	63.96	-
21.202	Класс учебных занятий	63.52	-
21.203	Класс учебных занятий	65.04	-
21.204	Кабинет ин. языков (лингвон.)	45.88	-
21.205	Учебный кабинет физики	78.10	-
21.206	Лабораторная	28.36	-
21.207	Учительская 5-11 классов	81.57	-
21.301	Санузел для мальчиков	21.17	-
21.302	Санузел для девочек	17.10	-
21.303	Санузел учителей	7.36	-
21.304	Санузел МГН	5.21	-
21.305	Санузел МГН	5.50	-
21.306	Комната гигиены женщин	5.05	-
21.307	Пом. убор. инвентаря	5.49	ИП
21.308	Пом. хран. лестницы	6.50	-
21.401	Коридор	77.88	-
21.402	Раздевальня мальчиков	18.27	-
21.403	Душевая мальчиков	8.61	-
21.404	Санузел	9.39	-
21.405	Раздевальня девочек	21.43	-
21.406	Душевая девочек	9.00	-
21.407	Санузел	9.49	-
21.408	Раздевальня МГН	15.48	-
21.409	Большой спортивный зал	58.10	-
21.410	Комната тренера	9.75	-
21.411	Санузел	3.16	-
21.412	Душевая	3.50	-
21.413	Ивентарная	22.14	ИП
21.414	Холл спортзала	31.53	-
21.415	Коридор	17.24	-
21.416	Раздевальня мальчиков	30.29	-
21.417	Душевая	8.86	-
21.418	Санузел	8.61	-
21.419	Раздевальня девочек	30.29	-
21.420	Душевая	8.86	-
21.421	Санузел	11.81	-
21.422	Малый спортивный зал	196.92	-
21.423	Ивентарная	18.57	ИП
21.424	Комната тренера	6.82	-
21.425	Душевая	2.42	-
21.426	Санузел	3.18	-
21.427	Санузел МГН с душем	7.33	-
21.428	Санузел МГН с душем	7.13	-
21.501	Коридор	15.71	-
21.502	Артистическая	10.37	-
21.503	Артистическая	15.13	-
21.504	Санузел	3.35	-
21.505	Санузел	3.23	-
21.506	Кладовая декораций	21.18	ИП
21.507	Эстрада	72.27	-
21.508	Зрительный зал на 330 мест	248.65	-
21.509	Коридор	20.48	-
21.601	Кабинет завуча	17.75	-
21.602	Кабинет по внешкольной работе	11.72	-
Младшая школа			
Экспликация помещений			
22.101	Коридор	196.49	-
22.201	Кабинет 2-го класса	68.12	-
22.202	Кабинет 2-го класса	76.19	-
22.203	Кабинет 3-го класса	62.64	-
22.204	Кабинет 3-го класса	63.95	-
22.206	Учительская 1-4 классов	414.6	-
22.301	Санузел для мальчиков	22.35	-
22.302	Санузел для девочек	17.52	-
22.303	Санузел учителей	8.48	-
Итого по 2 этажу		3360.58	-

67/ОК-14-8-0ВУК
г. Санкт-Петербург

Исполн.	Проект.	Инж. Проект.	Инж. Проект.	Инж. Проект.	Инж. Проект.
И. Комар	Г.П.	В.И.И.	В.И.И.	В.И.И.	В.И.И.

Общеразвивающая школа на 27 классов (550 учащихся).
Вентиляция 2-го этажа.
На отметке +3.900

Копировать

План на отм. 0.000

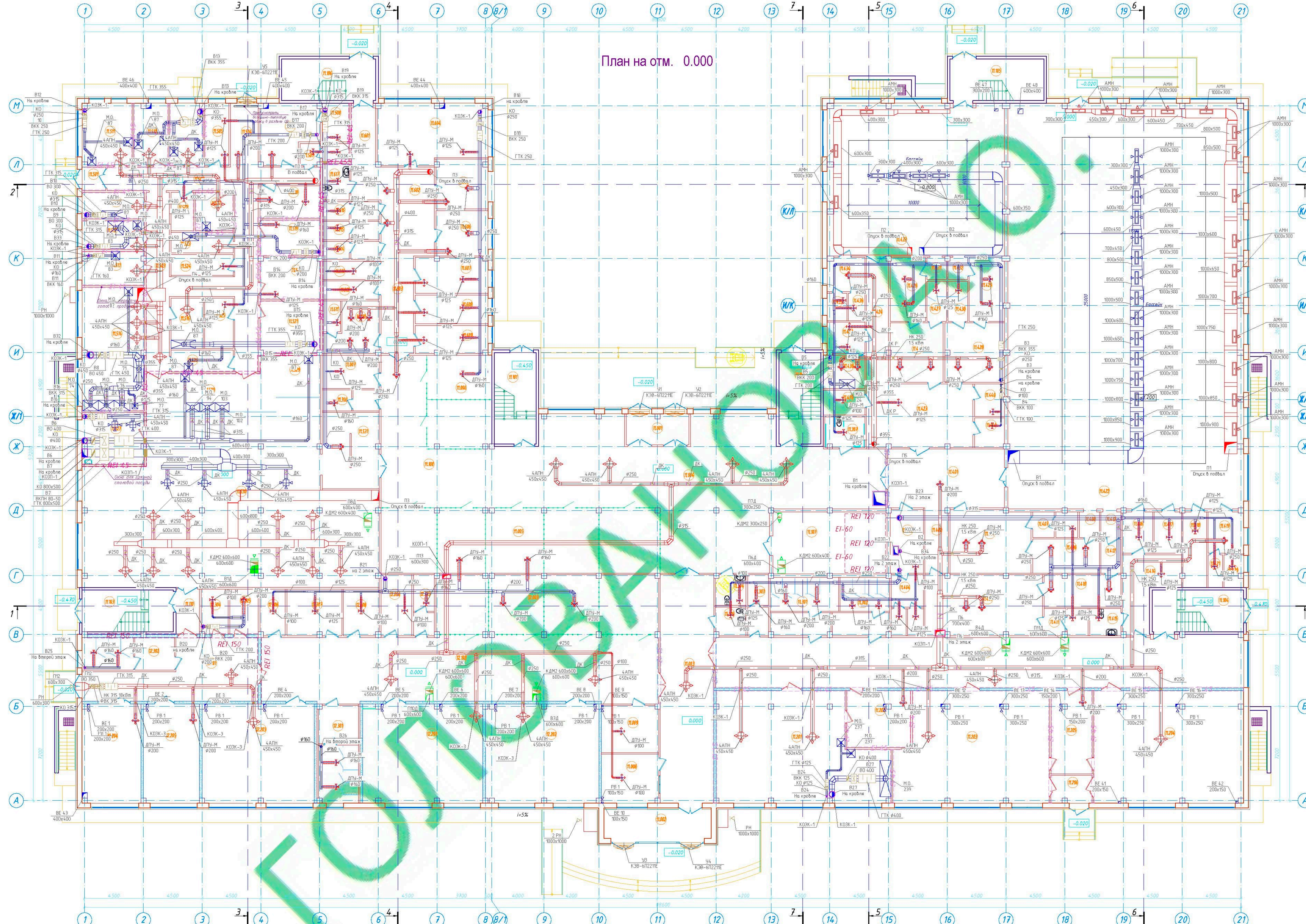

№ п/п	Наименование	Площадь, м ²	Кат. пом.
11.001	Тамбур	10.34	
11.002	Тамбур	10.21	
11.003	Вестибюль	71.67	
11.004	Вестибюль	213.99	
11.005	Гардероб 5-9 классов	106.00	
11.006	Гардероб 10-11 классов	35.56	
11.007	Гардероб учителей	11.19	
11.008	Помещение охраны	16.28	
11.009	Диспетчерская	15.77	
11.101	Лестница ЛК-1	22.35	
11.102	Лестница ЛК-2	22.40	
11.103	Лестница ЛК-3 с подпором воздуха	22.40	
11.104	Лестница ЛК-4 с подпором воздуха	22.40	
11.105	Лестница ЛК-5	23.04	
11.106	Лестница ЛК-6 с подпором воздуха	23.04	
11.107	Лифтовой холл	36.80	
11.108	Коридор	64.35	
11.109	Коридор	156.86	
11.110	Коридор	6.05	
11.201	Мастерская кулинарии и продовольствия	98.77	III-А
11.202	Подсобная мастерская кулинарии	21.46	III-А
11.203	Мастерская по обработке металла	96.86	III-А
11.204	Мастерская по обработке дерева	98.94	III-А
11.205	Инструментальная	20.12	III-А
11.206	Тамбур для мастеров	6.59	
11.301	Санузел для мальчиков	21.17	
11.302	Санузел для девочек	17.10	
11.303	Санузел для учителей	7.36	
11.304	Санузел для МГН	5.49	
11.305	Комната гигиены женщин	5.05	
11.306	Санузел для учителей	6.94	
11.307	Санузел МГН	7.10	
11.401	Холл бассейнов	4.02	
11.402	Коридор	8.89	
11.403	Гардероб персонала бассейна	12.00	
11.404	Санузел персонала	10.92	
11.405	Раздевальня мальчиков	29.89	
11.406	Душевая мальчиков	14.51	
11.408	Ночная ванна	3.24	
11.409	Раздевальня девочек	41.50	
11.410	Душевая девочек	14.51	
11.411	Санузел	6.62	
11.412	Коридор душевой	3.98	
11.413	Ночная ванна	3.25	
11.414	Раздевальня МГН	18.69	
11.415	Санузел МГН	4.89	
11.416	Душевая МГН	7.56	
11.417	Пост медсестры	6.82	
11.418	Ивентарная	10.64	
11.419	Комната тренера	8.78	
11.420	Санузел	3.56	
11.421	Душевая	2.74	
11.422	Зал большого бассейна	535.92	
11.423	Фойе малого бассейна	39.63	
11.424	Коридор	16.51	
11.425	Раздевальня мальчиков	18.48	
11.426	Душевая мальчиков	13.20	
11.427	Санузел	4.61	
11.428	Раздевальня девочек	20.65	
11.429	Душевая девочек	13.18	
11.431	Ночная ванна	2.51	
11.432	Ночная ванна	2.51	
11.433	Зал малого бассейна	57.84	
11.434	Комната тренера	7.44	
11.435	Санузел	3.15	
11.436	Душевая	2.65	
11.437	Пост медсестры	6.80	
11.438	Лаборатория анализа воды	8.17	
11.439	Ивентарная	6.08	
11.440	Пом. хран. лестницы	5.72	
11.441	Пом. убор. ивентаря	5.17	
11.501	Тамбур пищеблока	3.24	
11.502	Коридор	52.18	
11.503	Коридор	32.34	
11.504	Застывочная	10.39	
11.505	Кабинет зав. пищеблока	8.89	
11.506	Гардероб персонала	18.89	
11.507	Санузел	5.53	
11.508	Душевая	6.17	
11.509	Цех первичной обработки овощей	12.04	III-А
11.510	Цех вторичной обработки овощей	12.35	III-А
11.511	Мясной цех	18.89	III-А
11.512	Мучной цех	10.70	III-А
11.513	Холодный цех	12.25	III-А
11.514	Горячий цех	45.03	III-А
11.515	Мясная кухонная посудня	9.81	
11.516	Пом. обработки яиц	9.46	
11.517	Кладовая пищевых отходов	8.58	III-А
11.518	Пом. приема пищи персонала	11.65	
11.519	Кладовая овощей	12.86	III-А
11.520	Кладовая сухих продуктов	14.75	III-А

№ п/п	Наименование	Площадь, м ²	Кат. пом.
11.521	Помещение холодильных камер	18.67	III-А
11.522	Кладовая уборочного инвентаря	5.15	III-А
11.523	Ночная тары	7.52	III-А
11.524	Кладовая тары	7.32	III-А
11.525	Ивентарная кладовая	8.39	III-А
11.526	Хлебозавка	7.84	III-А
11.527	Ночная столовая посудня	18.85	III-А
11.528	Раздевальня	28.72	III-А
11.529	Буфетная	13.89	III-А
11.530	Обеденный зал на 275 мест	239.96	III-А
11.531	Стиральная	25.46	III-А
11.601	Коридор	17.88	
11.602	Холл медблока	27.88	
11.603	Коридор	18.70	

Младшая школа		Экспликация помещений	
11.604	Кабинет врача	37.50	
11.605	Процедурная	14.85	
11.606	Прививочная	13.65	
12.003	Гардероб 1-4 классов	80.01	
12.004	Гардероб учителей	11.09	
12.101	Коридор	47.17	
12.102	Коридор	18.74	
12.201	Кабинет 1-го класса	68.03	
12.202	Кабинет 1-го класса	65.72	
12.203	Нарядная	64.88	
12.204	Комната для сна	33.07	
12.205	Комната для сна	32.36	
12.301	Санузел для мальчиков	22.35	
12.302	Санузел для девочек	17.52	
12.303	Санузел для учителей	7.38	
12.304	Кладовая чистого белья	7.16	III-А
12.305	Кладовая грязного белья	7.61	III-А
12.306	Пом. убор. инвентаря	6.86	
12.307	Подсобная	14.89	
12.308	Подсобная	9.74	

67/ОК-14-8-0Вук
г. Санкт-Петербург

Общественная образовательная организация «Средняя и старшая школа № 27 класса (550 учащихся)»
Ветвицкая
План первого этажа. На отметке 0.000

И. Комар
Г.П.

Состав: Лист 3 из 20

План на отм. +7.800

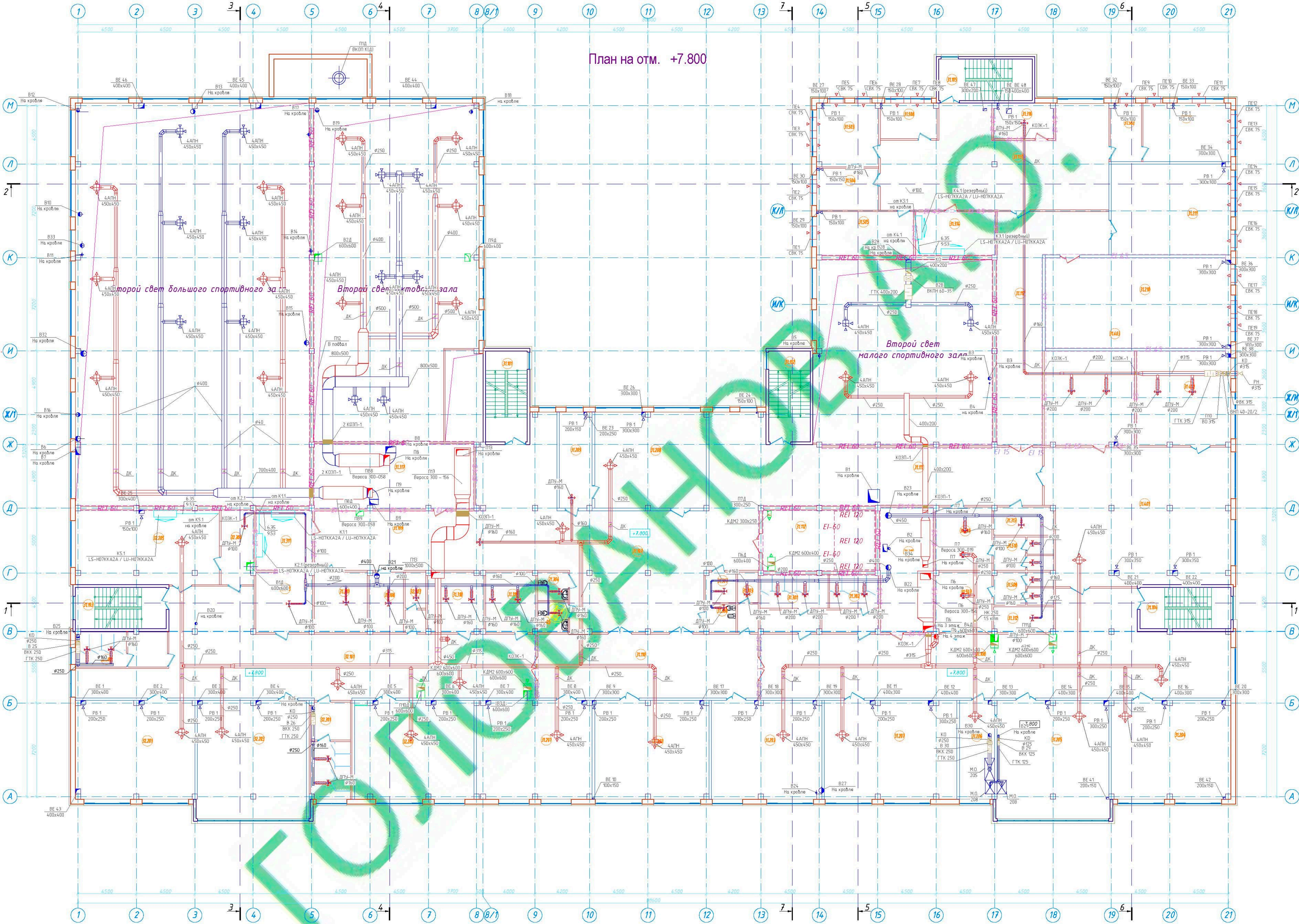

Средняя и старшая школа
Экспликация помещений

Номер помещения	Наименование	Площадь, кв. м	Кат. помещений		
31.101	Лестница ЛК-1	22.40	-		
31.102	Лестница ЛК-2	22.40	-		
31.103	Лестница ЛК-3 с подпором воздуха	22.40	-		
31.104	Лестница ЛК-4 с подпором воздуха	22.40	-		
31.105	Лестница ЛК-5	23.04	-		
31.107	Коридор	213.31	-		
31.108	Коридор	201.29	-		
31.109	Коридор	60.72	-		
31.110	Коридор	83.30	-		
31.111	Коридор	98.54	-		
31.112	Лифт. холл-зона безопасности	26.48	-		
31.113	Холл	117.94	-		
31.201	Класс учебных занятий	66.76	-		
31.202	Класс учебных занятий	66.24	-		
31.203	Класс учебных занятий	63.95	-		
31.204	Кабинет ОБЖ	65.04	-		
31.205	Учебный кабинет химии	78.10	-		
31.206	Лабораторная	20.36	-		
31.207	Каб. инж.школы (мультимедиа)	76.88	-		
31.208	Кабинет информатики	63.28	-		
31.209	Лабораторная	18.22	-		
31.210	Мастерская по обработке тканей	100.22	-		
31.211	Учебный кабинет черчения	64.21	-		
31.301	Сауна для мальчиков	21.17	-		
31.302	Сауна для девочек	17.10	-		
31.303	Сауна учителей	7.26	-		
31.304	Сауна МПН	5.21	-		
31.305	Сауна МПН	5.50	-		
31.306	Комната гигиены женщин	5.05	-		
31.307	Пом. убор. инвентаря	5.49	МФ		
31.308	Пом. хран. лестниц	12.24	МФ		
31.310	Подсобная	19.11	-		
31.311	Серверная	20.48	МФ		
31.312	Подсобная	9.05	-		
31.313	Подсобная	10.00	-		
31.314	Серверная	20.70	МФ		
31.315	Венткамера	39.55	МФ		
31.316	Архив	12.56	МФ		
31.317	Венткамера	62.32	-		
31.318	Подсобная	19.72	МФ		
31.319	Подсобная	17.92	МФ		
31.401	Библиотека	146.30	-		
31.402	Медиатека	52.71	-		
31.403	Книгохранилище	50.58	МФ		
31.501	Кабинет директора	30.10	-		
31.502	Приемная	10.69	-		
31.503	Кабинет завуча	22.99	-		
31.504	Капцелария	15.35	-		
31.505	Бухгалтерия	24.96	-		
31.506	Кабинет завхоза	11.91	-		
31.507	Комната отдыха учителей	20.25	-		
31.508	Уборная	11.43	-		
31.509	Пом. тех. персонала	21.30	-		
31.510	Уборная	11.66	-		
Младшая школа Экспликация помещений					
32.101	Коридор	118.97	-		
32.201	Кабинет 4-го класса	69.29	-		
32.202	Кабинет 4-го класса	69.26	-		
32.203	Универсальное помещение	76.19	-		
32.205	Кабинет информатики	63.83	-		
32.301	Сауна для мальчиков	22.35	-		
32.302	Сауна для девочек	17.52	-		
32.303	Сауна учителей	2.79	-		
32.304	Подсобная	14.67	-		
32.305	Подсобная	20.25	-		
Итого по 3 этажу				2963.02	-

67/ОК-14-8-06УК

г. Санкт-Петербург

Общественная образовательная школа № 27 класса (550 учащихся)

Вентиляция План 3-го этажа. На отметке +7.800

Копировать

План на отм. -2.800

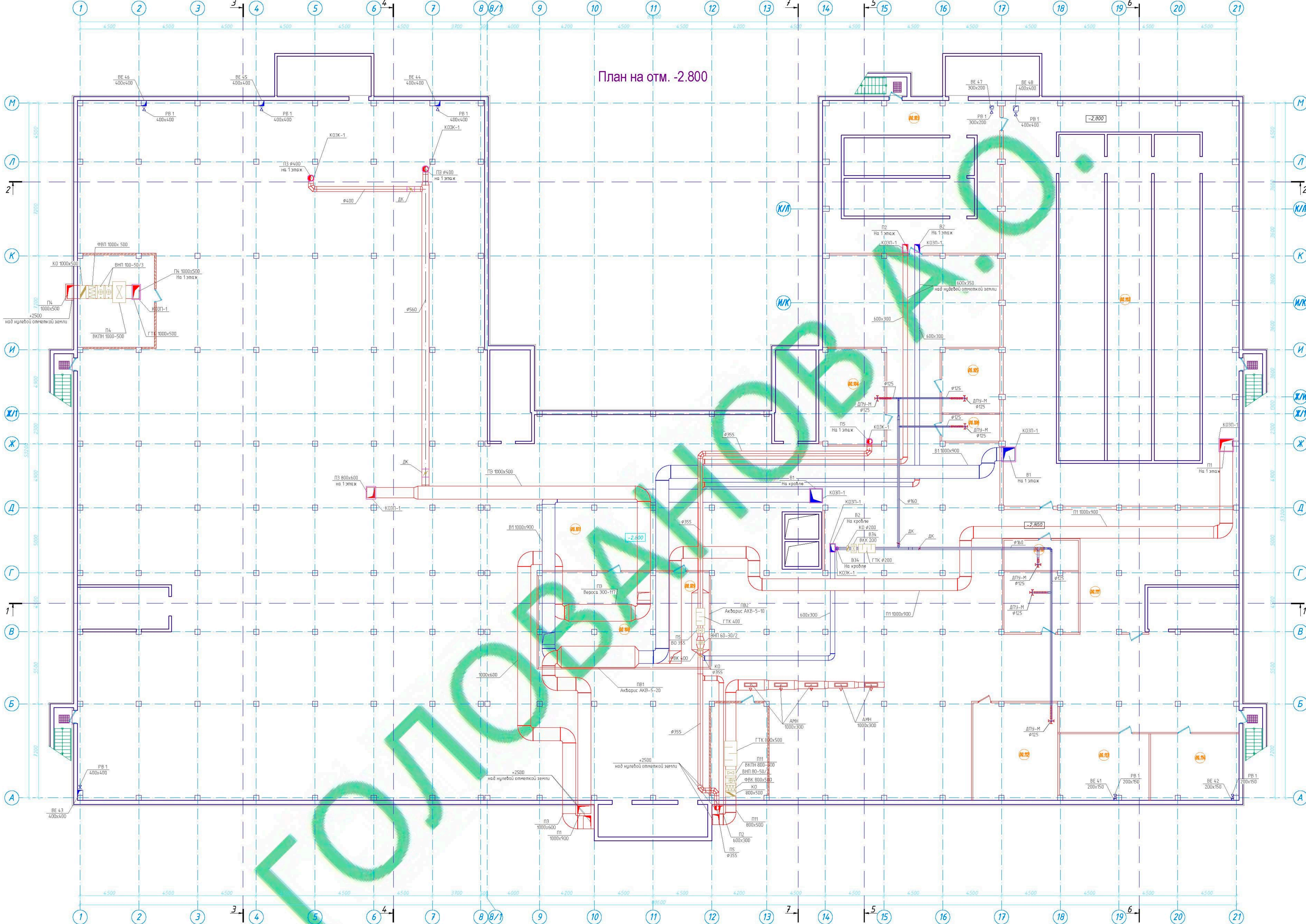

Подвал
Экспликация помещений

Номер помещения	Наименование	Площадь, м ²	Кат. пом.
00.101	Помещение подвала	3660.02	
00.102	Пом. водоподготовки большой чашы	529.70	
00.103	Пом. водоподготовки малой чашы	172.68	
00.104	Кладовая инструментов	36.84	
00.105	Пом. хранения тех. средств	214.7	
00.106	Пом. уборочного инвентаря	8.94	
00.108	Венткамера	62.30	
00.109	Венткамера	32.59	
00.110	Пом. управления теплым полом	13.12	
00.111	Пом. хран. лам. латп	26.36	
00.112	ГРЩ	29.59	
00.113	Водотеплый узел	34.93	
00.114	ИТП	34.13	
Итого по подвалу		4062.22	

67/ОК-14-8-0ВУК			
г. Санкт-Петербург			
Исполн.	Провер.	Дата	Лист
Разработ.	Головост.	Лист	Листов
Общеразвивающая школа на 22 класса (550 учащихся)			п 2 20
Вентиляция			
План теплового пункта на отметке -2.800			
Копировать			

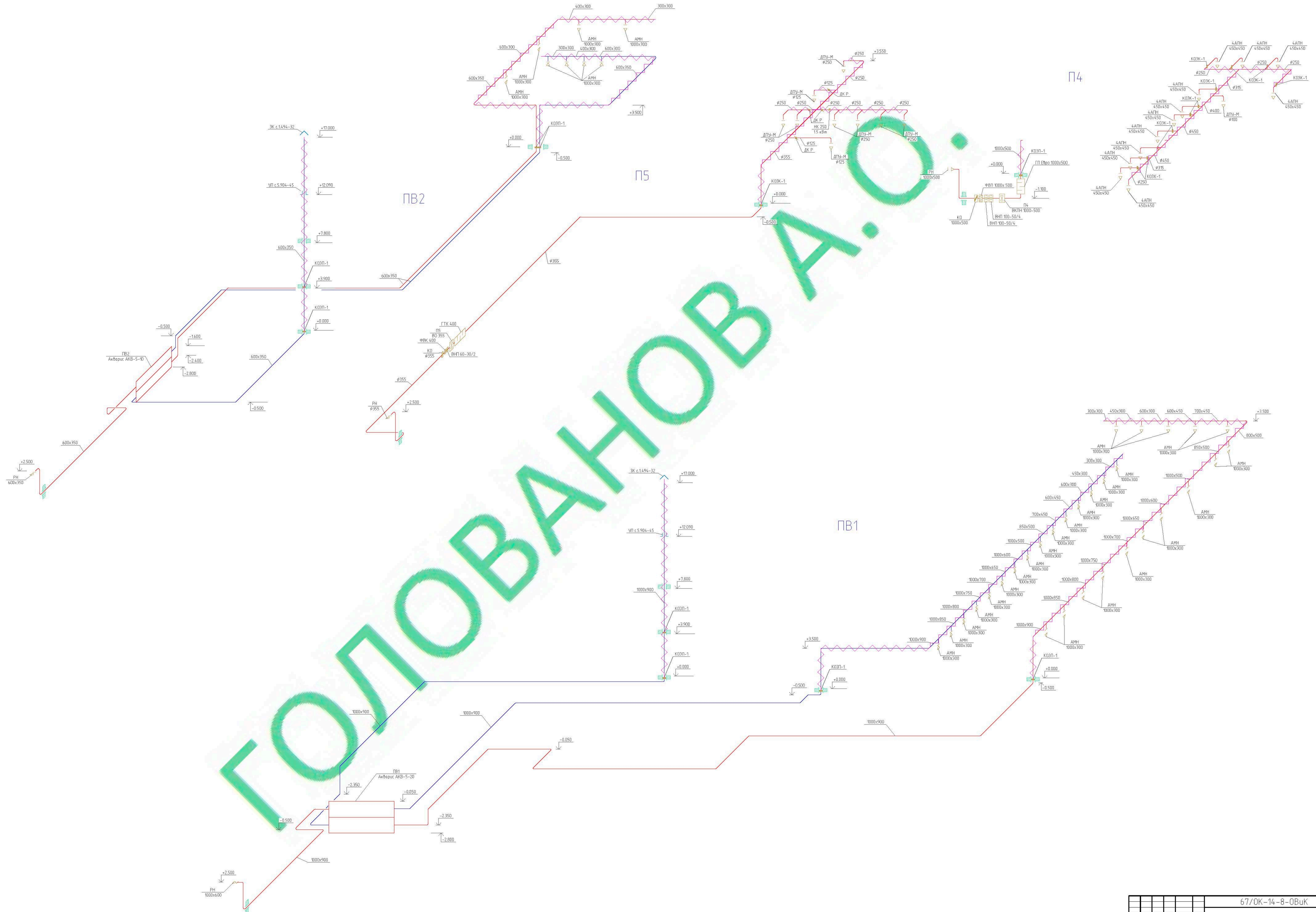

ГОЛОВАНОВ А.О.

И.М. Голованов	Проект	Лист	№
И.М. Голованов	Проект	Лист	№

67/0К-14-8-0Вук				г. Санкт-Петербург		
Исполн.	Лист	№	Дата	Страна	Лист	Листов
Разработчик	Голованов А.О.			Россия	п	в
Проверил				Общественная средняя школа № 22 класса (550 учащихся)		
И.Комп.				Вентиляция		
Гип				Ассиметрические схемы		
				Копировал		

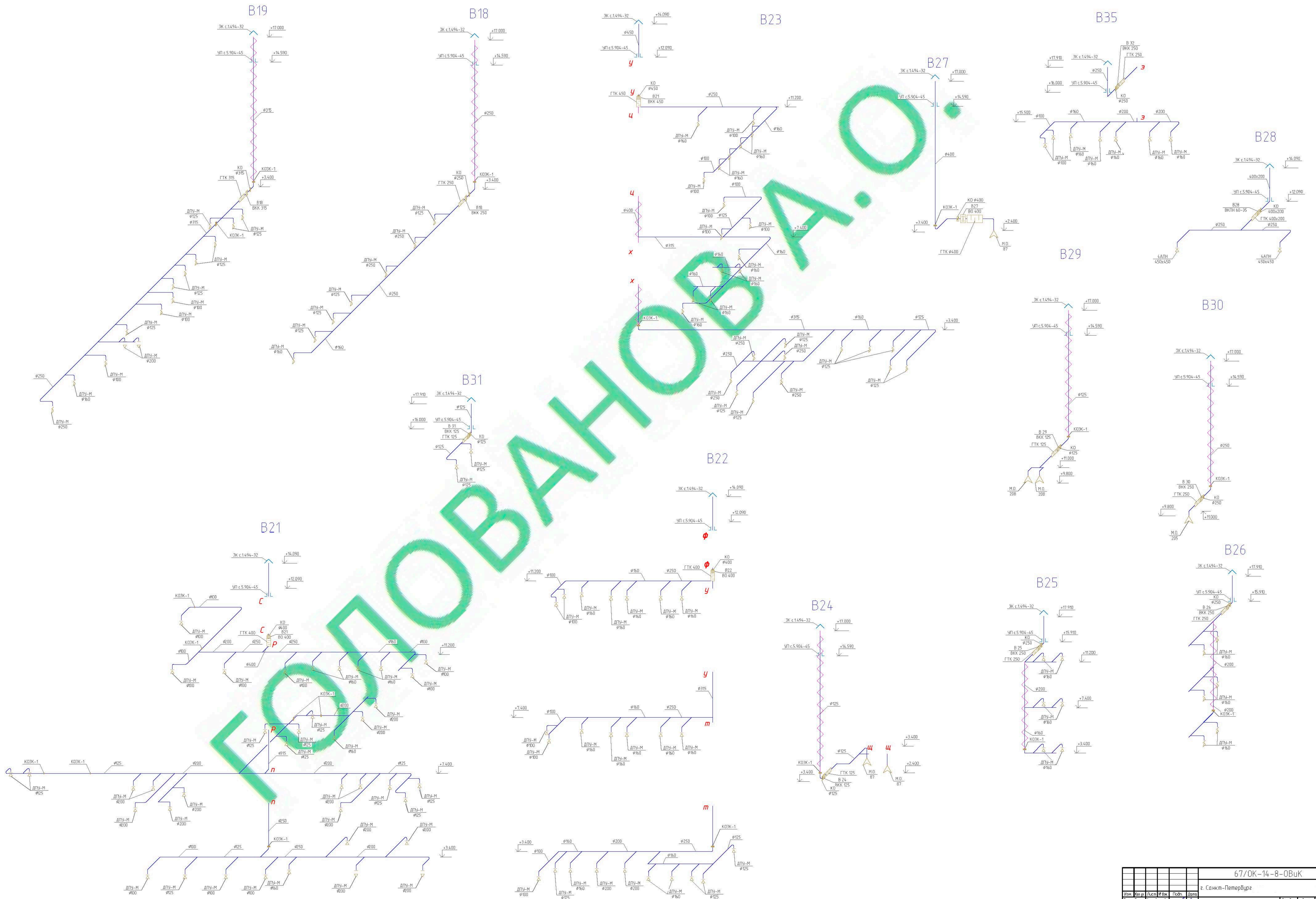

67/ОК-14-8-ОВиК						г. Санкт-Петербург		
Исполн	Лист	Ил.	Лист	Лист	Лист	Этаж	Лист	Лист
Разработчик	Голованов					п	9	20
Общедирзоборительная школа № 22 класса (550 учащихся)						Актовый зал		
Вентиляция						Аксонометрические схемы		
И. Компр.						Композит		
ГП								

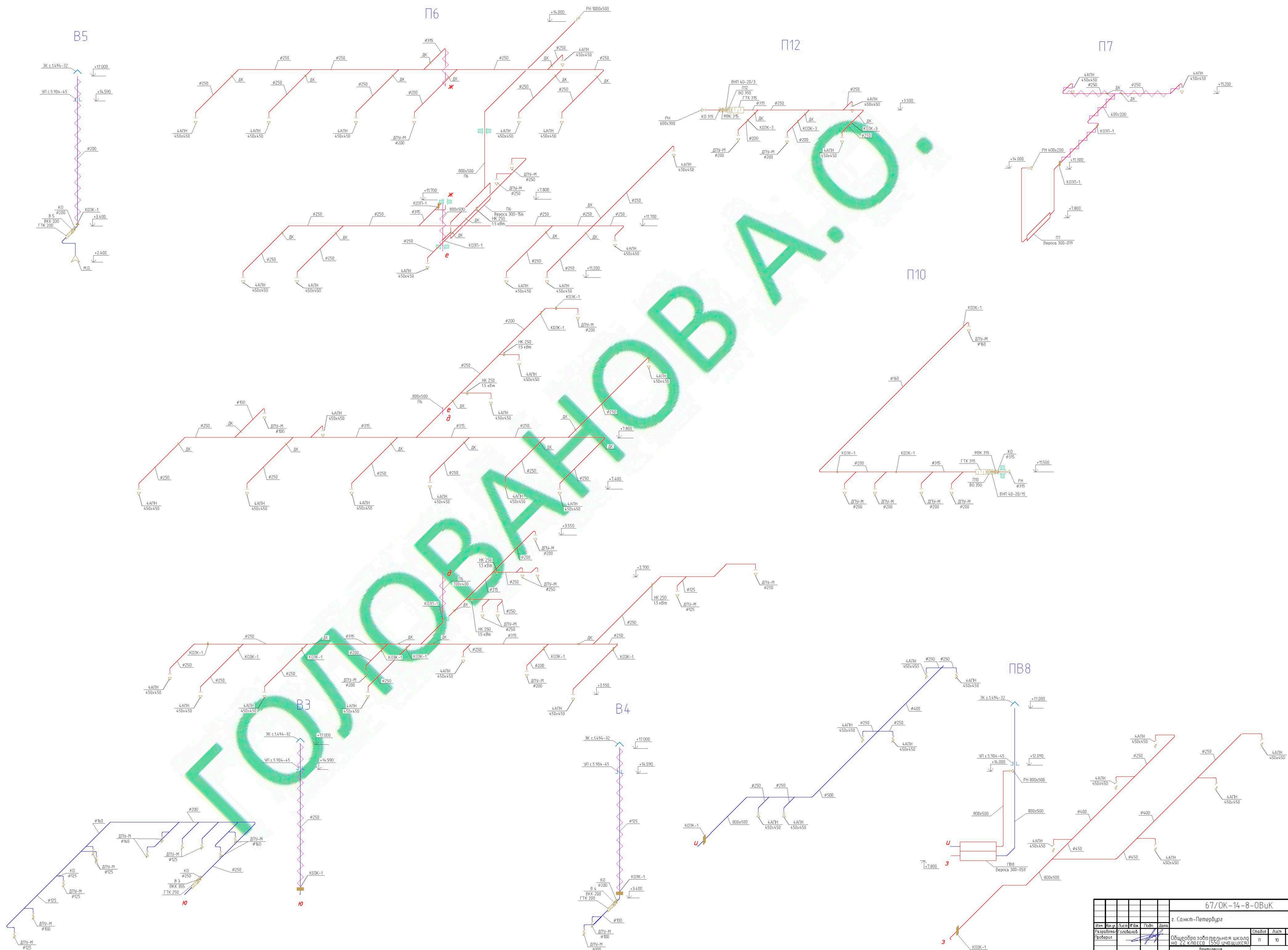

И.А. Колосов	П.И. Колосов	В.И. Колосов
--------------	--------------	--------------

67/ОК-14-8-ОВиК				
г. Санкт-Петербург				
Исполн.	Лист	№ лист	Листов	Всего
Проектировщик	Головков	1/2	10	20
Общеразвивающая школа № 22 (550 учащихся)				
Вентильная Асимметрические схемы				
Колосов				

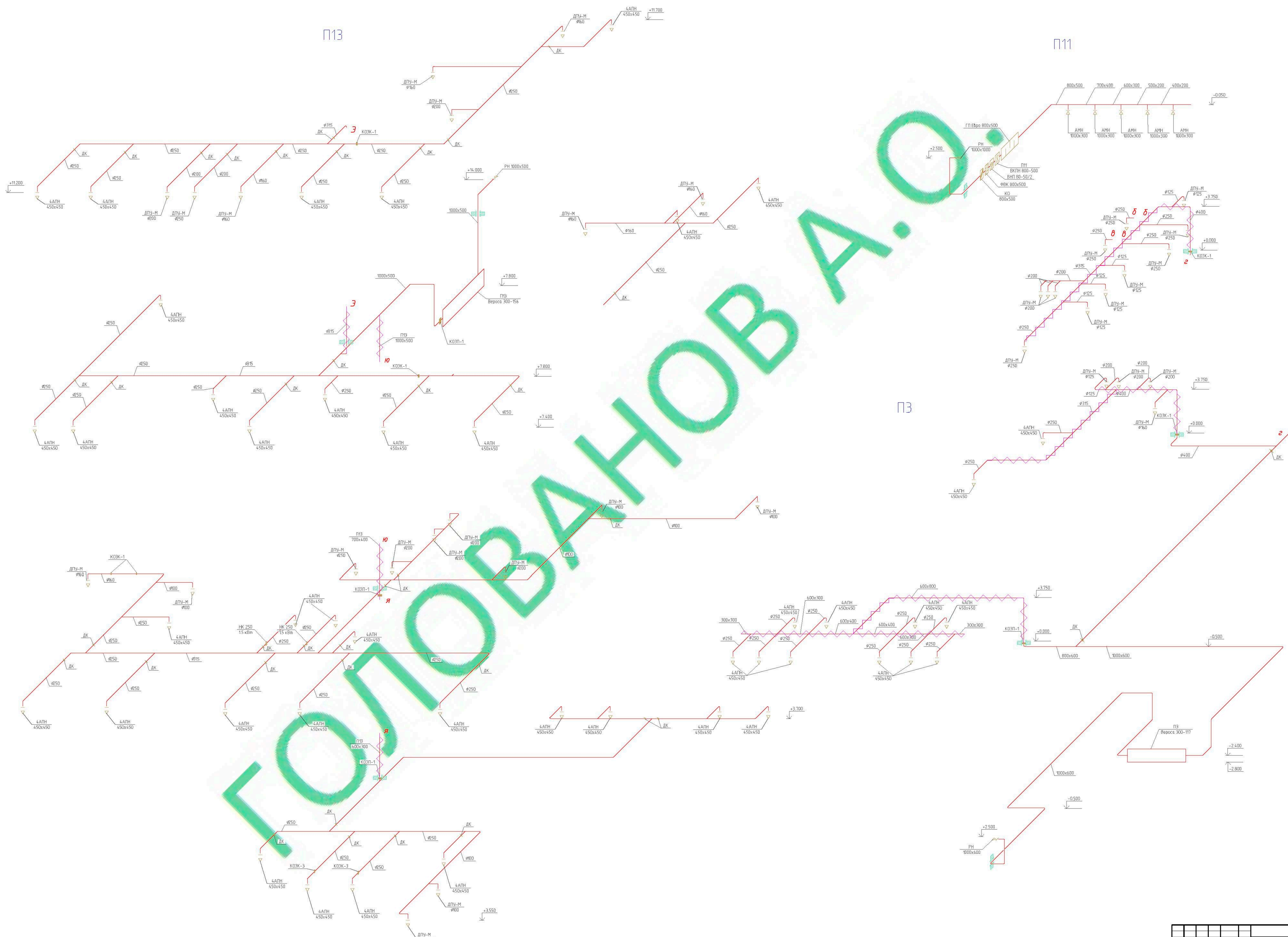

ФОТОВАНТОВА.О

И.А. Мухоморов	Проект	И.А. Мухоморов
С.А. Мухоморова	Конструкция	И.А. Мухоморов
В.А. Мухоморов	Электротехника	И.А. Мухоморов

67/ОК-14-8-ОВУК					
г. Санкт-Петербург					
Исполн.	Лист	№ лист	Листов	Дата	
Разработчик	Головинский				
Проверил					
Общеразвивающая школа № 22 класса (550 учащихся)				Стр.	из 20
Вентиляция					
Ассиметрические схемы					
И. Комар					
Г.П.					

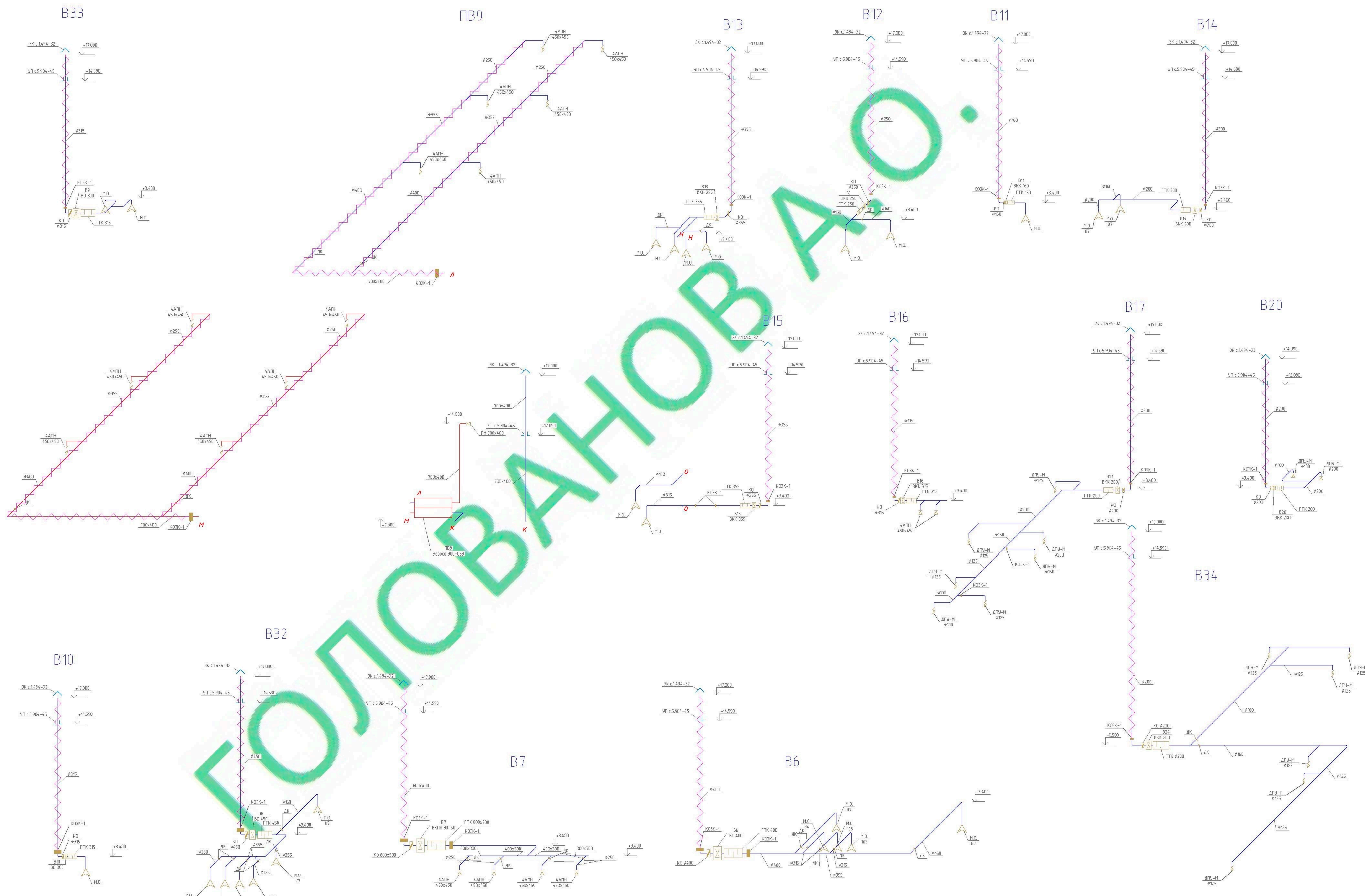

КОЛОДЦОВ

67/0К-14-8-0ВуК									
г. Санкт-Петербург									
Имя	Иван	Иван	Иван	Иван	Иван	Иван	Иван	Иван	Иван
Разработка	Головнев	Головнев	Головнев	Головнев	Головнев	Головнев	Головнев	Головнев	Головнев
Проверка	Головнев	Головнев	Головнев	Головнев	Головнев	Головнев	Головнев	Головнев	Головнев
Общедобровольная школа № 22 класса (550 учащихся)									
Вентиляция									
Аксонометрические схемы									
Коллектор									

План на отм. -2.800

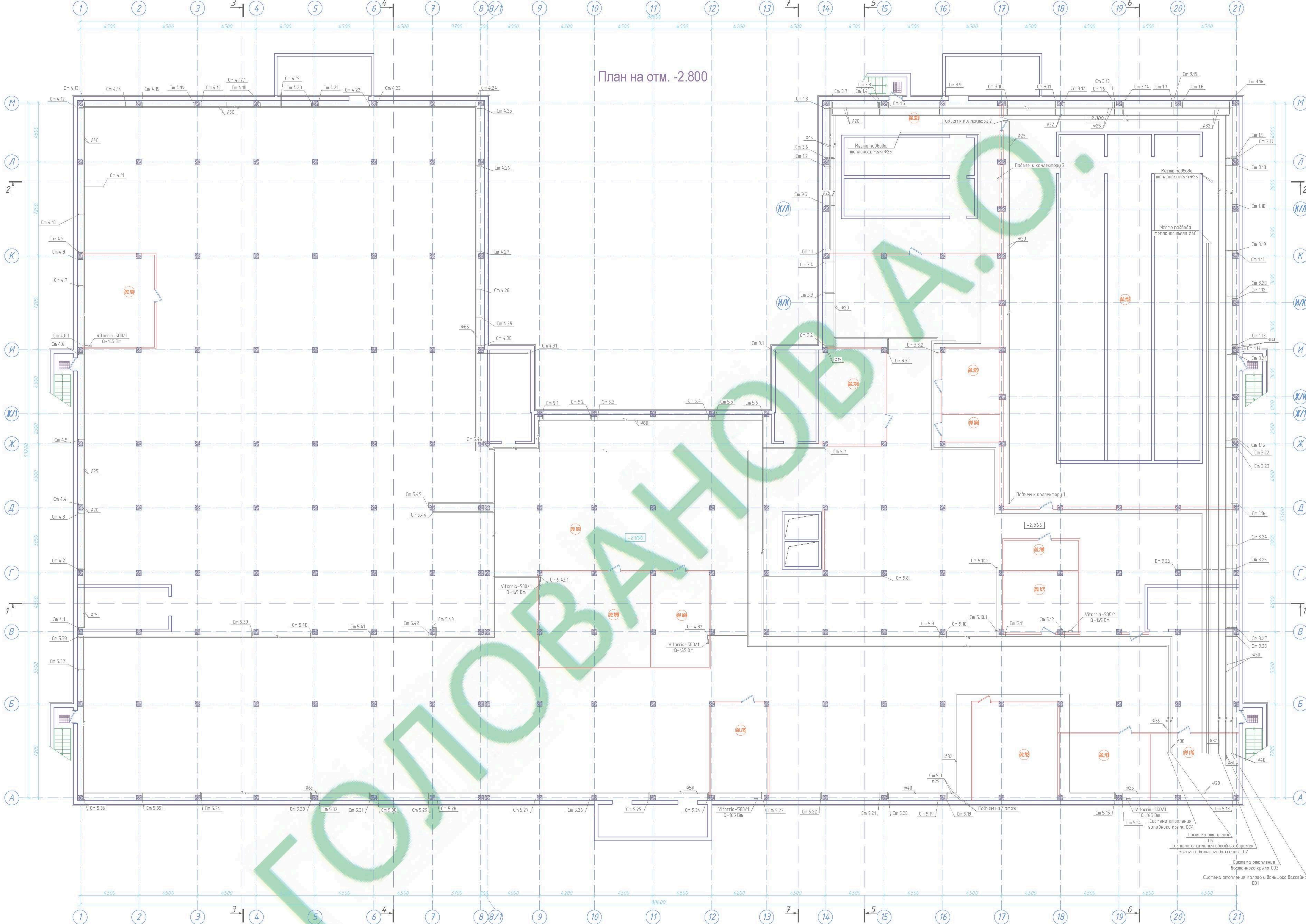

Подвал
Экспликация помещений

Номер помещения	Наименование	Площадь, м ²	Кат. пом.
00.101	Помещение подвала	3660.02	
00.102	Пом. водоподготовки большой чашы	525.70	
00.103	Пом. водоподготовки малой чашы	172.68	
00.104	Кладовая инструментов	36.84	
00.105	Пом. хранения тех. средств	214.7	
00.106	Пом. уборочного инвентаря	8.94	
00.108	Венткамера	62.30	
00.109	Венткамера	32.59	
00.110	Пом. управления теплым полом	13.12	
00.111	Пом. хран. лям. латт	25.36	
00.112	ГРЩ	29.59	
00.113	Водотермный узел	34.93	
00.114	ИТП	34.13	
Итого по подвалу		4062.22	

67/ОК-14-8-ОВУК		г. Санкт-Петербург	
Исполн.	Лист	Итого	Листов
1	13	13	20
Общедобро зобавельная школа на 22 класса (550 учащихся)		Отопление.	
План теплового пункта на отм.-2.800		Копировал	

План на отм. 0.000

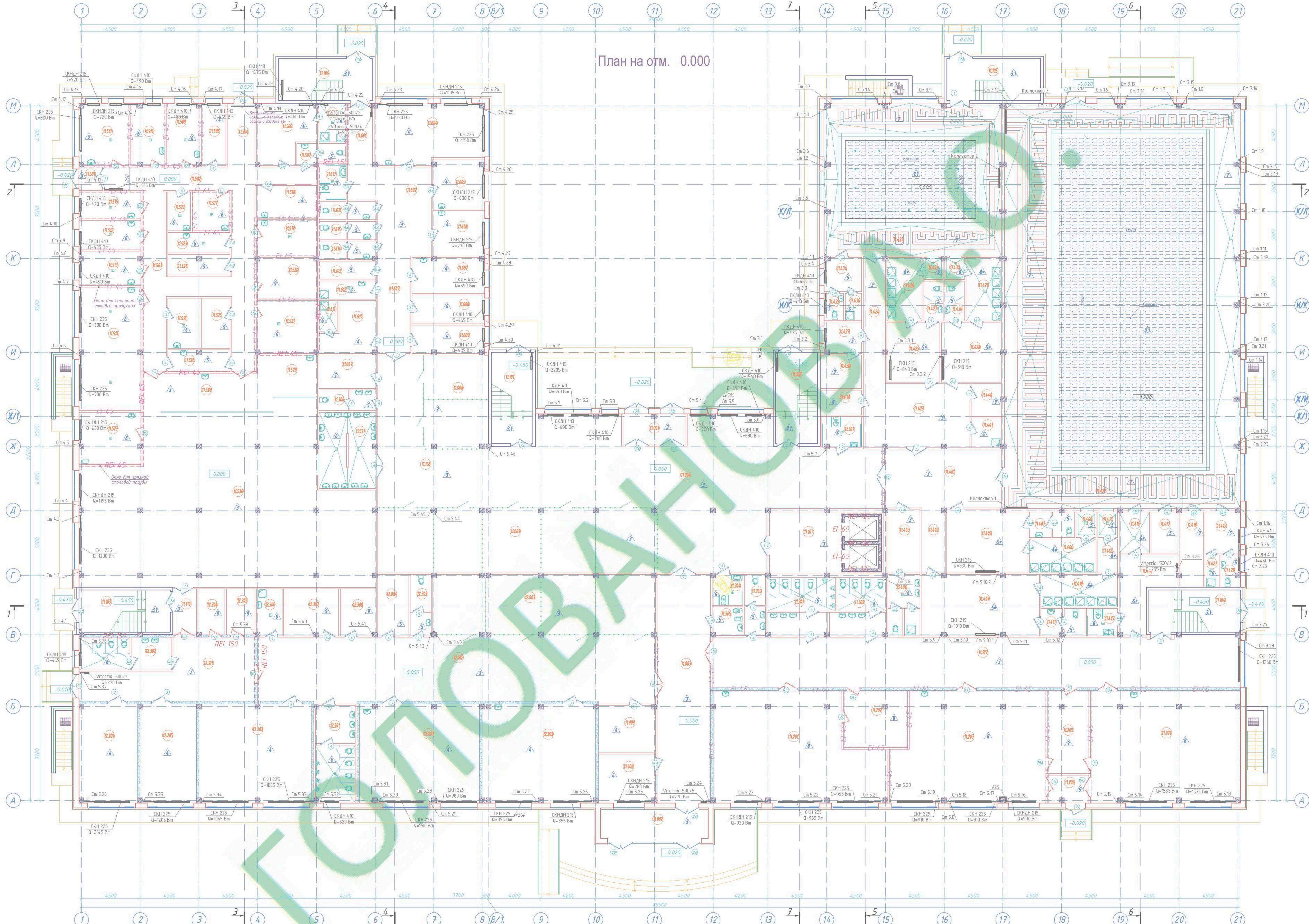

№ п/п	Наименование	Площадь, кв. м	Кат. пом.
11.001	Тамбур	10.34	
11.002	Тамбур	10.21	
11.003	Вестибюль	71.67	
11.004	Вестибюль	213.99	
11.005	Гардероб 5-9 классов	106.00	
11.006	Гардероб 10-11 классов	35.56	
11.007	Гардероб учителей	11.19	
11.008	Помещение охраны	16.28	
11.009	Диспетчерская	15.77	
11.101	Лестница ИК-1	22.35	
11.102	Лестница ИК-2	22.40	
11.103	Лестница ИК-3 с подпором воздуха	22.40	
11.104	Лестница ИК-4 с подпором воздуха	22.40	
11.105	Лестница ИК-5	23.04	
11.106	Лестница ИК-6 с подпором воздуха	23.04	
11.107	Лифтовой холл	36.80	
11.108	Коридор	64.35	
11.109	Коридор	156.66	
11.110	Коридор	6.05	
11.201	Мастерская кулинарии и кондитерства	98.77	Б/В
11.202	Подсобная мастерская кулинарии	214.46	Б/В
11.203	Мастерская по обработке металла	96.86	Б/В
11.204	Мастерская по обработке дерева	98.94	Б/В
11.205	Историческая	20.12	Б/В
11.206	Тамбур для мастерских	6.59	
11.301	Санузел для мальчиков	21.17	
11.302	Санузел для девочек	17.10	
11.303	Санузел для учителей	7.36	
11.304	Санузел для МГН	54.49	
11.305	Комната гигиены женщин	5.05	
11.306	Санузел для учителей	6.94	
11.307	Санузел МГН	7.10	
11.401	Холл бассейнов	40.29	
11.402	Коридор	8.89	
11.403	Гардероб персонала бассейна	12.00	
11.404	Санузел персонала	10.92	
11.405	Раздевальня мальчиков	29.89	
11.406	Душевая мальчиков	14.51	
11.407	Санузел	6.53	
11.408	Ночная ванна	3.24	
11.409	Раздевальня девочек	41.50	
11.410	Душевая девочек	14.51	
11.411	Санузел	6.62	
11.412	Коридор душевой	3.98	
11.413	Ночная ванна	3.25	
11.414	Раздевальня МГН	18.69	
11.415	Санузел МГН	4.89	
11.416	Душевая МГН	7.56	
11.417	Пост медсестры	6.82	
11.418	Инвентарная	10.64	
11.419	Комната тренера	8.78	
11.420	Санузел	3.56	
11.421	Душевая	2.74	
11.422	Зал большого бассейна	535.92	
11.423	Фойе малого бассейна	39.63	
11.424	Коридор	16.51	
11.425	Раздевальня мальчиков	18.48	
11.426	Душевая мальчиков	13.20	
11.427	Санузел	4.61	
11.428	Раздевальня девочек	20.65	
11.429	Душевая девочек	13.10	
11.431	Ночная ванна	2.51	
11.432	Ночная ванна	2.51	
11.433	Зал малого бассейна	57.84	
11.434	Комната тренера	7.44	
11.435	Санузел	3.15	
11.436	Душевая	2.65	
11.437	Пост медсестры	6.80	
11.438	Лаборатория анализа воды	8.17	
11.439	Инвентарная	6.08	
11.440	Пом. хран. лестницы	5.72	
11.441	Пом. убор. инвентаря	5.17	
11.501	Тамбур пищеблока	3.24	
11.502	Коридор	52.18	
11.503	Коридор	32.34	
11.504	Завхозская	10.39	
11.505	Кабинет зав. пищеблока	8.89	
11.506	Гардероб персонала	18.89	
11.507	Санузел	5.53	
11.508	Душевая	6.17	
11.509	Шеф первичной обработки овощей	12.04	Б/В
11.510	Шеф вторичной обработки овощей	12.35	Б/В
11.511	Мясорубный цех	18.89	Б/В
11.512	Мучной цех	10.70	Б/В
11.513	Холодный цех	12.25	Б/В
11.514	Горячий цех	45.03	Б/В
11.515	Мясная кухонная посудня	9.81	
11.516	Пом. обработки яиц	9.46	
11.517	Кладовая пищевых отходов	8.58	Б/В
11.518	Пом. приема пищи персонала	11.65	
11.519	Кладовая овощей	12.86	Б/В
11.520	Кладовая сухих продуктов	14.75	Б/В

Младшая школа
Экспликация помещений

11.521	Помещение холодильных камер	18.67	11.604	Кабинет врача	37.50
11.522	Кладовая уборочного инвентаря	5.15	11.605	Процедурная	14.85
11.523	Ночная тары	7.52	11.606	Прививочная	13.65
11.524	Кладовая тары	7.32	11.607	Кабинет стоматолога	15.10
11.525	Инвентарная кладовая	8.30	11.608	Кабинет логопеда	11.80
11.526	Хлебозавод	7.84	11.609	Кабинет психолога	11.80
11.527	Ночная столовой посуды	18.85	11.610	Пом. мед. персонала	18.83
11.528	Раздевальня	28.72	11.611	Душевая	3.33
11.529	Буфетная	13.89	11.612	Пом. убор. инвентаря	6.13
11.530	Обеденный зал на 275 мест	259.96	11.613	Пом. хран. мед. отходов	6.13
11.531	Стиральная	25.46	11.614	Санузел пищеблока	5.98
11.601	Коридор	15.10	11.615	Санузел для мальчиков	6.06
11.602	Холл пищеблока	27.88	11.616	Санузел для девочек	6.06
11.603	Коридор	18.70	11.617	Санузел для МГН	5.82
12.003	Гардероб 1-4 классов	80.01	12.004	Гардероб учителей	11.09
12.004	Гардероб учителей	11.09	12.005	Коридор	47.17
12.006	Коридор	18.74	12.007	Коридор	18.74
12.008	Пом. мед. персонала	68.83	12.009	Пом. хран. мед. отходов	6.13
12.010	Кабинет 1-го класса	65.72	12.011	Кабинет 2-го класса	64.88
12.012	Кабинет 3-го класса	64.88	12.013	Кабинет 4-го класса	64.88
12.014	Кабинет 5-го класса	64.88	12.015	Кабинет 6-го класса	64.88
12.016	Кабинет 7-го класса	64.88	12.017	Кабинет 8-го класса	64.88
12.018	Кабинет 9-го класса	64.88	12.019	Кабинет 10-го класса	64.88
12.021	Кабинет 11-го класса	64.88	12.022	Кабинет 12-го класса	64.88
12.024	Комната для сна	33.07	12.025	Комната для сна	32.36
12.026	Кладовая чистого белья	7.16	12.027	Кладовая грязного белья	7.61
12.028	Пом. убор. инвентаря	6.86	12.029	Пом. приема пищи персонала	11.65
12.031	Санузел для мальчиков	14.89	12.032	Санузел для девочек	14.89
12.033	Санузел для учителей	7.38	12.034	Подсобная	9.74

67/ОК-14-8-ОбУк
г. Санкт-Петербург

Общественная кадастровая оценка помещений
№ 22 класса (550 учащихся)

Оплатено.
План первого этажа на отметке 0.000

Копировать

План на отм. +3.900

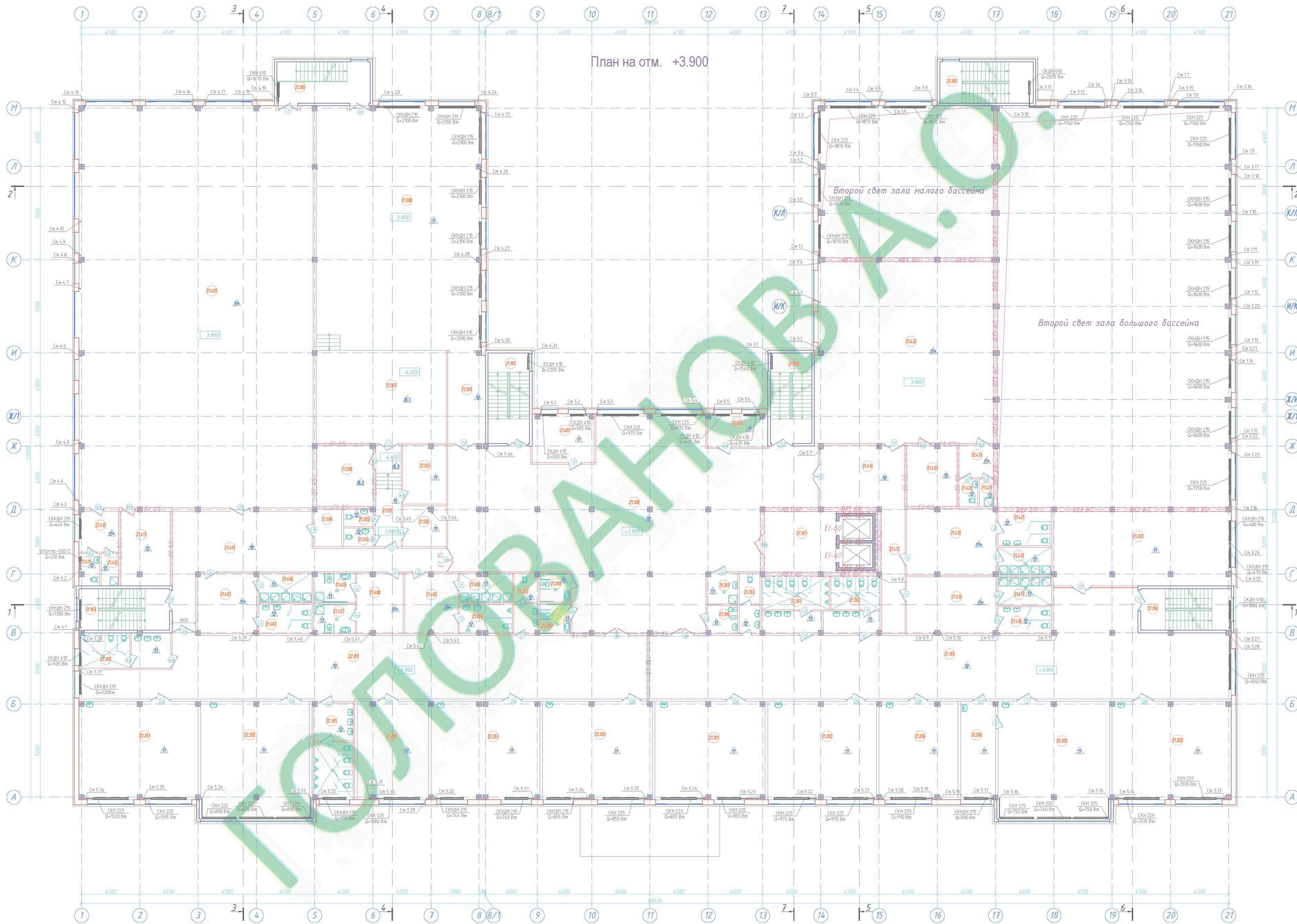

Средняя и старшая школа

Экспликация помещений

Номер помещения	Назначение	Площадь, кв. м	Кат. пом.
21.101	Лестница ЛК-1	22.40	-
21.102	Лестница ЛК-2	22.40	-
21.103	Лестница ЛК-3 с подпором воздуха	22.40	-
21.104	Лестница ЛК-4 с подпором воздуха	22.40	-
21.105	Лестница ЛК-5	23.04	-
21.106	Лестница ЛК-6 с подпором воздуха	23.04	-
21.107	Лифт. холл-зона безопасности	26.06	-
21.108	Коридор	316.32	-
21.109	Коридор	245.78	-
21.201	Класс учебных занятий	63.96	-
21.202	Класс учебных занятий	63.52	-
21.203	Класс учебных занятий	65.04	-
21.204	Кабинет чин. языков (лингвон.)	45.88	-
21.205	Учебный кабинет физики	78.10	-
21.206	Лаборатория	28.36	-
21.207	Учительская 5-11 классов	81.57	-
21.301	Санузел для мальчиков	21.17	-
21.302	Санузел для девочек	17.10	-
21.303	Санузел учителей	7.36	-
21.304	Санузел МГН	5.21	-
21.305	Санузел МГН	5.50	-
21.306	Комната гигиены женщин	5.05	-
21.307	Пом. убор. инвентаря	5.49	ИВ
21.308	Пом. хран. лестницы	6.50	-
21.401	Коридор	77.88	-
21.402	Раздевальня мальчиков	18.27	-
21.403	Душевая мальчиков	8.61	-
21.404	Санузел	9.39	-
21.405	Раздевальня девочек	21.43	-
21.406	Душевая девочек	9.00	-
21.407	Санузел	9.49	-
21.408	Раздевальня МГН	16.46	-
21.409	Большой спортивный зал	558.10	-
21.410	Комната тренера	9.75	-
21.411	Санузел	3.76	-
21.412	Душевая	3.50	-
21.413	Инвентарная	22.13	ИВ
21.414	Холл спортзала	31.54	-
21.415	Коридор	17.24	-
21.416	Раздевальня мальчиков	30.29	-
21.417	Душевая	8.86	-
21.418	Санузел	8.61	-
21.419	Раздевальня девочек	30.29	-
21.420	Душевая	8.86	-
21.421	Санузел	11.81	-
21.422	Малый спортивный зал	198.92	-
21.423	Инвентарная	18.57	ИВ
21.424	Комната тренера	6.82	-
21.425	Душевая	2.42	-
21.426	Санузел	3.18	-
21.427	Санузел МГН с душем	7.33	-
21.428	Санузел МГН с душем	7.13	-
21.501	Коридор	15.71	-
21.502	Артистическая	10.37	-
21.503	Артистическая	15.13	-
21.504	Санузел	3.35	-
21.505	Санузел	3.23	-
21.506	Кладовая декораций	21.18	ИВ
21.507	Эстрада	72.27	-
21.508	Зрительный зал на 330 мест	246.65	-
21.509	Коридор	20.75	-
21.601	Кабинет заучба	17.48	-
21.602	Кабинет по внеклассной работе	11.72	-
Младшая школа			
Экспликация помещений			
22.101	Коридор	196.49	-
22.201	Кабинет 2-го класса	68.12	-
22.202	Кабинет 2-го класса	76.19	-
22.203	Кабинет 3-го класса	62.64	-
22.204	Кабинет 3-го класса	63.95	-
22.206	Учительская 1-4 классов	414.6	-
22.301	Санузел для мальчиков	22.35	-
22.302	Санузел для девочек	17.52	-
22.303	Санузел учителей	8.48	-
ИТОГО по 2 этажу		3360.58	

67/ОК-14-8-ОВУК
г. Санкт-Петербург

Исполн.	Лист	Итого	Листов
Разработчик	Голованова	15	20
Проверил			

Общедобровольная школа на 22 класса (550 учащихся)
Оплатено.
План второго этажа на отметке +3.900

Копировать

План на отм. +7.800

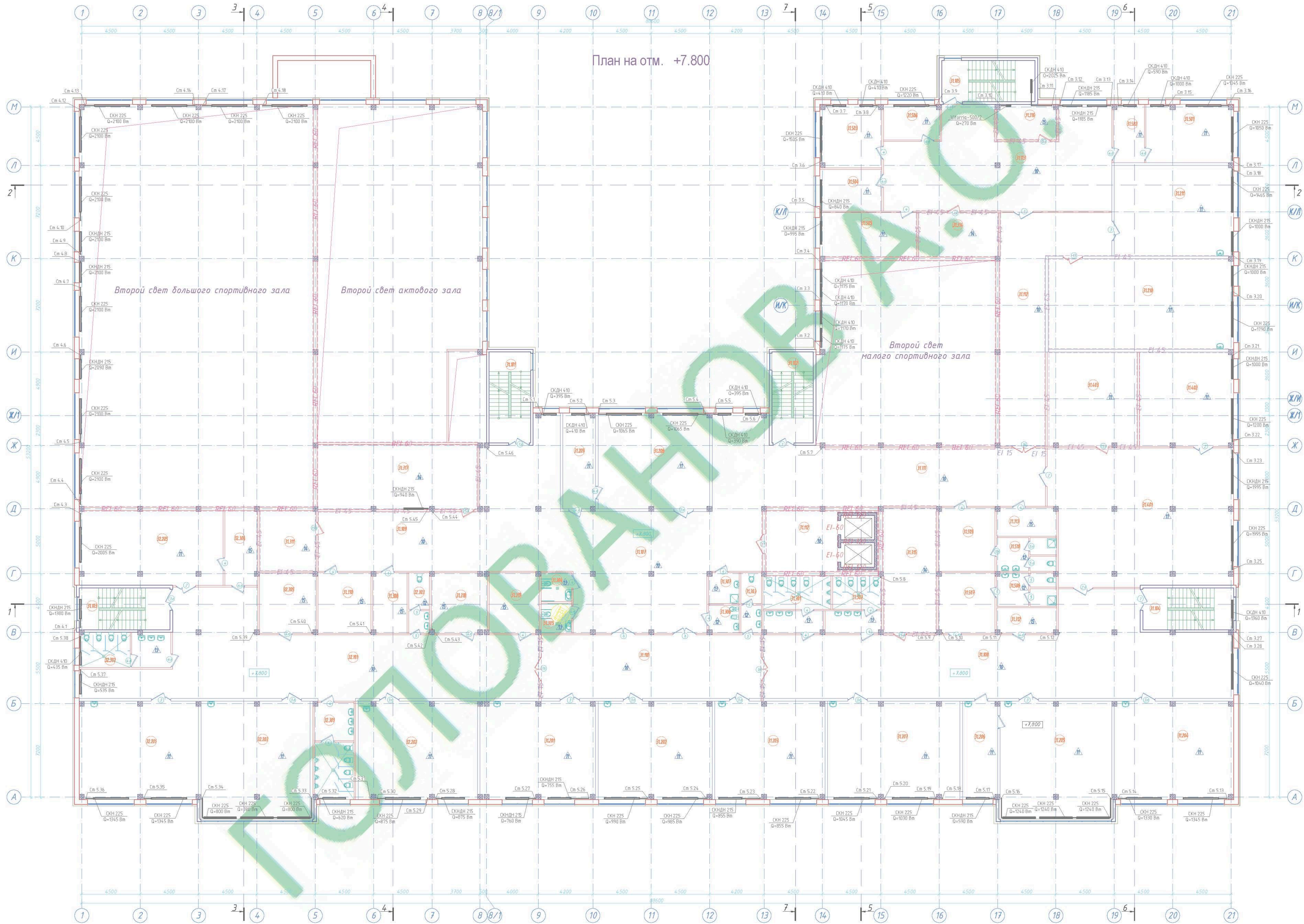

Средняя и старшая школа
Экспликация помещений

Номер помещения	Наименование	Площадь, кв. м	Кат. пом.
31.101	Лестница ИК-1	22.40	-
31.102	Лестница ИК-2	22.40	-
31.103	Лестница ИК-3 с подпором воздуха	22.40	-
31.104	Лестница ИК-4 с подпором воздуха	22.40	-
31.105	Лестница ИК-5	23.04	-
31.107	Коридор	21.31	-
31.108	Коридор	20.29	-
31.109	Коридор	60.72	-
31.110	Коридор	83.30	-
31.111	Коридор	98.54	-
31.112	Лифт. холл-зона безопасности	26.48	-
31.113	Холл	117.94	-
31.201	Класс учебных занятий	66.76	-
31.202	Класс учебных занятий	66.24	-
31.203	Класс учебных занятий	63.96	-
31.204	Кабинет ОБЖ	65.04	-
31.205	Учебный кабинет химии	78.10	-
31.206	Лабораторная	26.36	-
31.207	Каб. инж. наук (мультимедиа)	76.88	-
31.208	Кабинет информатики	63.28	-
31.209	Лабораторная	18.32	-
31.210	Мастерская по обработке тканей	100.02	-
31.211	Учебный кабинет черчения	64.21	-
31.301	Санузел для мальчиков	21.17	-
31.302	Санузел для девочек	17.10	-
31.303	Санузел учителей	7.26	-
31.304	Санузел МПН	5.21	-
31.305	Санузел МПН	5.50	-
31.306	Комната гигиены женщин	5.05	-
31.307	Пом. убор. инвентаря	5.49	МР-Б
31.308	Пом. хран. лестниц	12.24	МР-Б
31.310	Подсобная	19.11	-
31.311	Серверная	20.48	МР-Б
31.312	Подсобная	9.05	-
31.313	Подсобная	10.00	-
31.314	Серверная	20.70	МР-Б
31.315	Венткамера	39.95	МР-Б
31.316	Архив	12.56	МР-Б
31.317	Венткамера	62.32	-
31.318	Подсобная	19.72	МР-Б
31.319	Подсобная	17.92	МР-Б
31.401	Библиотека	146.10	-
31.402	Медиатека	52.71	-
31.403	Книгохранилище	50.58	МР-Б
31.501	Кабинет директора	30.10	-
31.502	Примная	10.69	-
31.503	Кабинет завуча	22.99	-
31.504	Канцелярия	15.35	-
31.505	Вукалтерия	24.96	-
31.506	Кабинет завхоза	11.91	-
31.507	Комната отдыха учителей	20.25	-
31.508	Уб.зона	11.43	-
31.509	Пом. тех. персонала	21.30	-
31.510	Уб.зона	11.66	-

Младшая школа
Экспликация помещений

32.101	Коридор	118.97	-
32.201	Кабинет 4-го класса	69.29	-
32.202	Кабинет 4-го класса	69.26	-
32.203	Универсальное помещение	76.19	-
32.205	Кабинет информатики	63.83	-
32.301	Санузел для мальчиков	22.35	-
32.302	Санузел для девочек	17.52	-
32.303	Санузел учителей	2.79	-
32.304	Подсобная	14.67	-
32.305	Подсобная	20.25	-
Итого по 3 этажу		2963.02	-

67/ОК-14-8-0ВУК

Имя	Подпись	Дата	Содержимое	Лист	Листов
И. Комар			Общедобровольная школа № 22 класса (550 учащихся)	п	20
Г.П.			Опоясание: План 3-го этажа. На отметке +7.800		

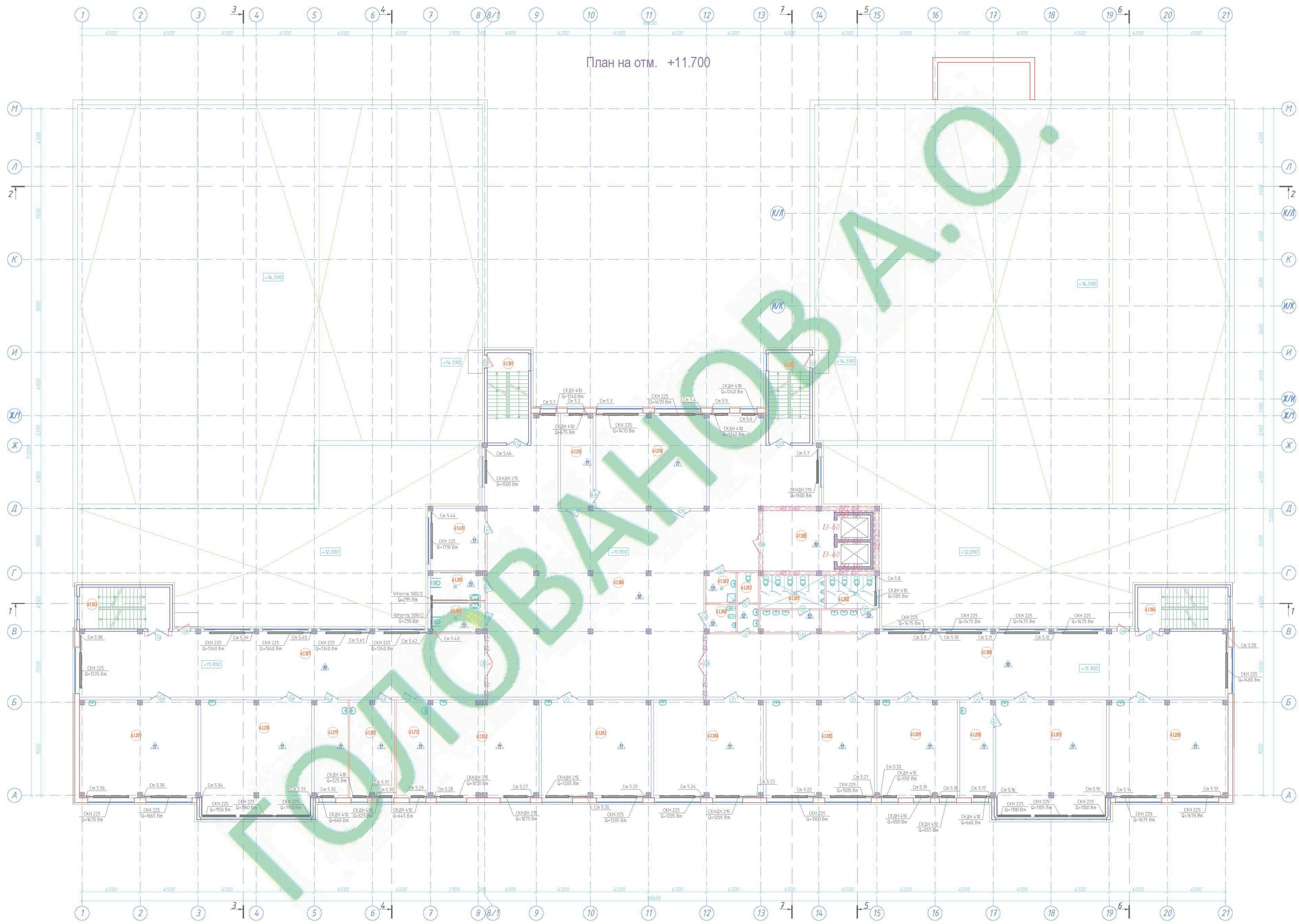

План на отм. +11.700

Средняя и старшая школа
Экспликация помещений

Номер помещения	Наименование	Площадь, м ²	Кат. пом.
41.101	Лестница ЛК-1	22.40	-
41.102	Лестница ЛК-2	22.40	-
41.103	Лестница ЛК-3 с подпором воздуха	22.40	-
41.104	Лестница ЛК-4 с подпором воздуха	22.40	-
41.105	Лифт. холл-зона безопасности	26.12	-
41.106	Коридор	345.88	-
41.107	Коридор	154.25	-
41.108	Коридор	198.35	-
41.201	Класс учебных занятий	68.45	-
41.202	Класс учебных занятий	62.48	-
41.203	Класс учебных занятий	63.96	-
41.204	Класс учебных занятий	63.92	-
41.205	Класс учебных занятий	63.52	-
41.206	Класс учебных занятий	68.30	-
41.207	Учебный кабинет биологии	78.01	-
41.208	Лаборантская	19.44	-
41.209	Каб. ин.языков (лингвост.)	46.79	-
41.210	Каб. ин.языков (мультимедиа.)	78.01	-
41.211	Лаборантская	19.70	-
41.212	Лаборантская	26.23	-
41.213	Лаборантская	18.62	-
41.214	Кабинет информатики	63.28	-
41.215	Лаборантская	18.32	-
41.301	Санузел для мальчиков	21.00	-
41.302	Санузел для девочек	17.88	-
41.303	Санузел учителей	7.36	-
41.304	Санузел МПН	9.70	-
41.305	Санузел МПН	9.18	-
41.306	Комната гигиены женщин	5.95	-
41.307	Пом. убор. инвентаря	5.49	МБ
41.401	Кабинет завуча	20.35	-
Итого по 4 этажу		1670.05	

67/ОК-14-8-ОВУК
г. Санкт-Петербург

Исполнитель:	Проектировщик:	Проверил:	Дата:

Общественное учреждение
Общественное учреждение
на 22 класса (550 учащихся)
Отопление:
План 4-го. На отметке +11.700

Лист	№	Итого
17	17	20

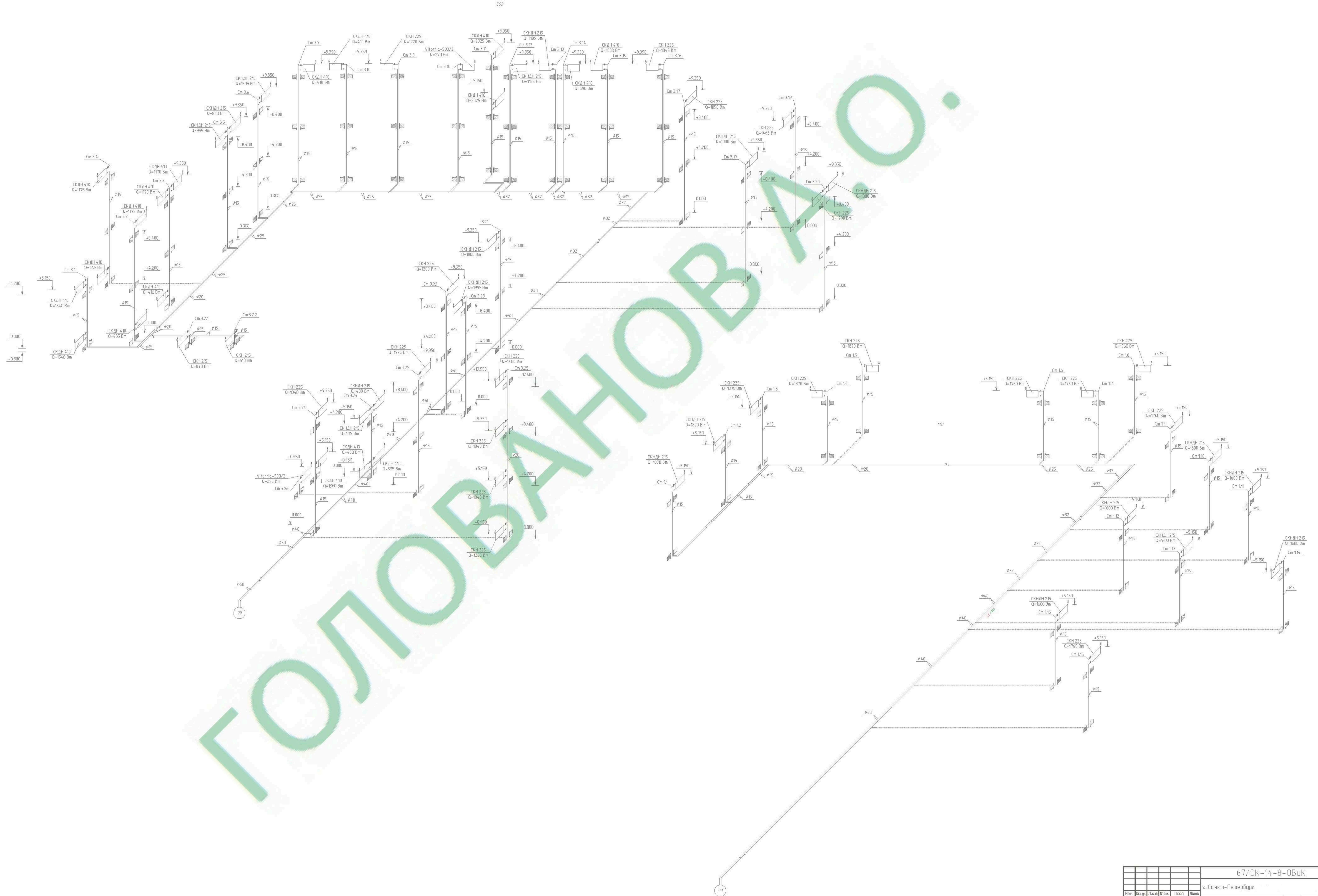

И.А. Мухоморова	Л.И. Баранова	В.А. Мухоморова
Инженер	Инженер	Инженер

67/ОК-14-8-ОбУК					
г. Санкт-Петербург					
Имя	Имя	Имя	Имя	Имя	Имя
Разработчик	Голованова				
Проверил					
Общедобровольная школа № 22 класса (550 учащихся)					
Омполнение:					
Акционерное общество «СЭЗ СОЗ.СЭТ»					
И. Комар					
Г/П					
Сентябрь	Октябрь	Ноябрь	Декабрь	Январь	Февраль
п	18	20			

67/ОК-14-8-ОбУК

г. Санкт-Петербург

Общедобровольная школа № 22 класса (550 учащихся)

Омполнение: Акционерное общество «СЭЗ СОЗ.СЭТ»

Сентябрь Октябрь Ноябрь Декабрь Январь Февраль

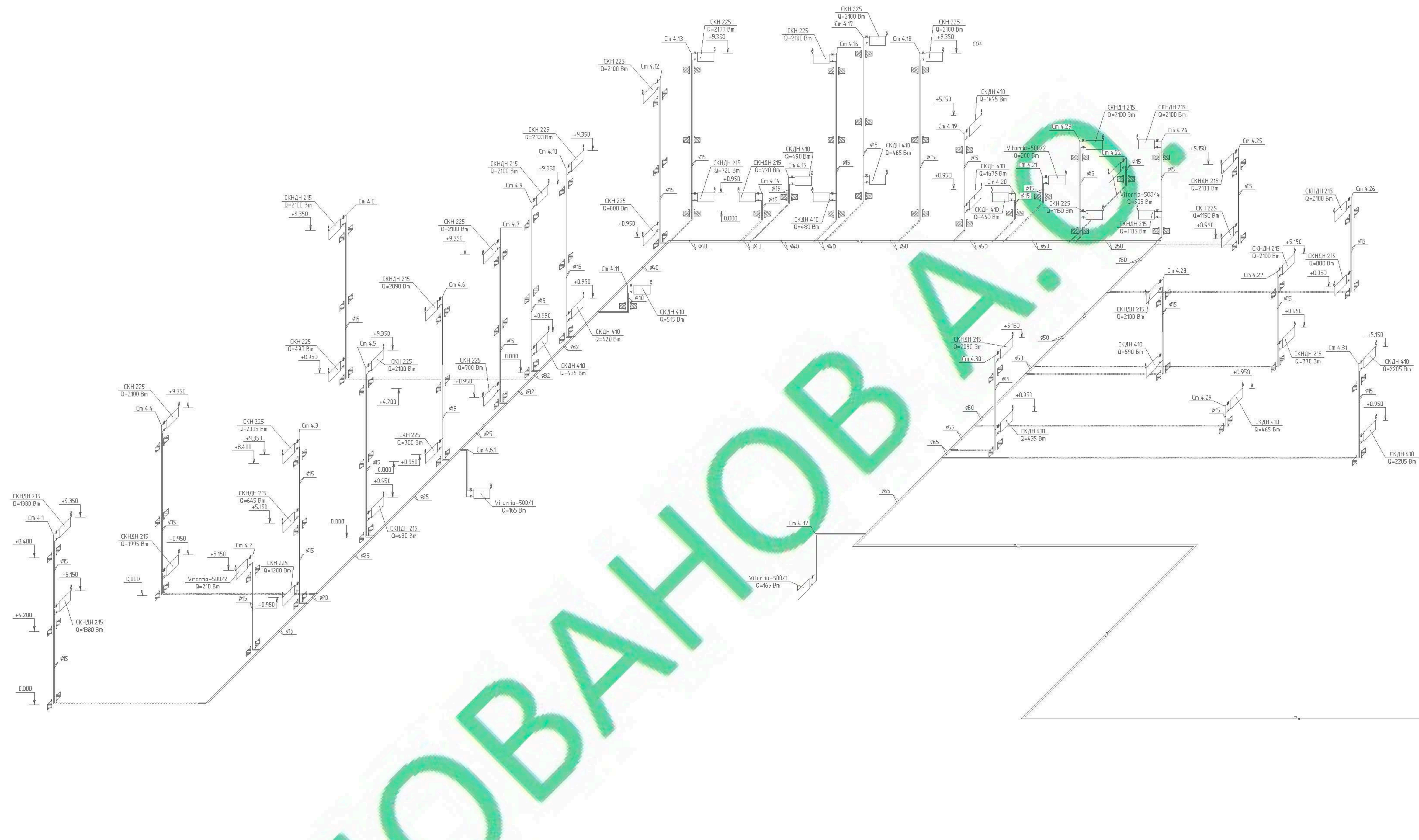

99

И.М.Мирош	Л.И.Варлач	В.И.Михайлов
Инженер	Инженер	Инженер

67/ОК-14-8-0Вук					
г. Санкт-Петербург					
Имя	Лист	М.П.	Лист	Дата	
Разработчик	Голованова				
Проектировщик					
Общеразвивающая школа на 22 класса (550 учащихся)				Лист	20
Отопление:				п	19
Аксонометрическая схема СДН.					
Копировал					

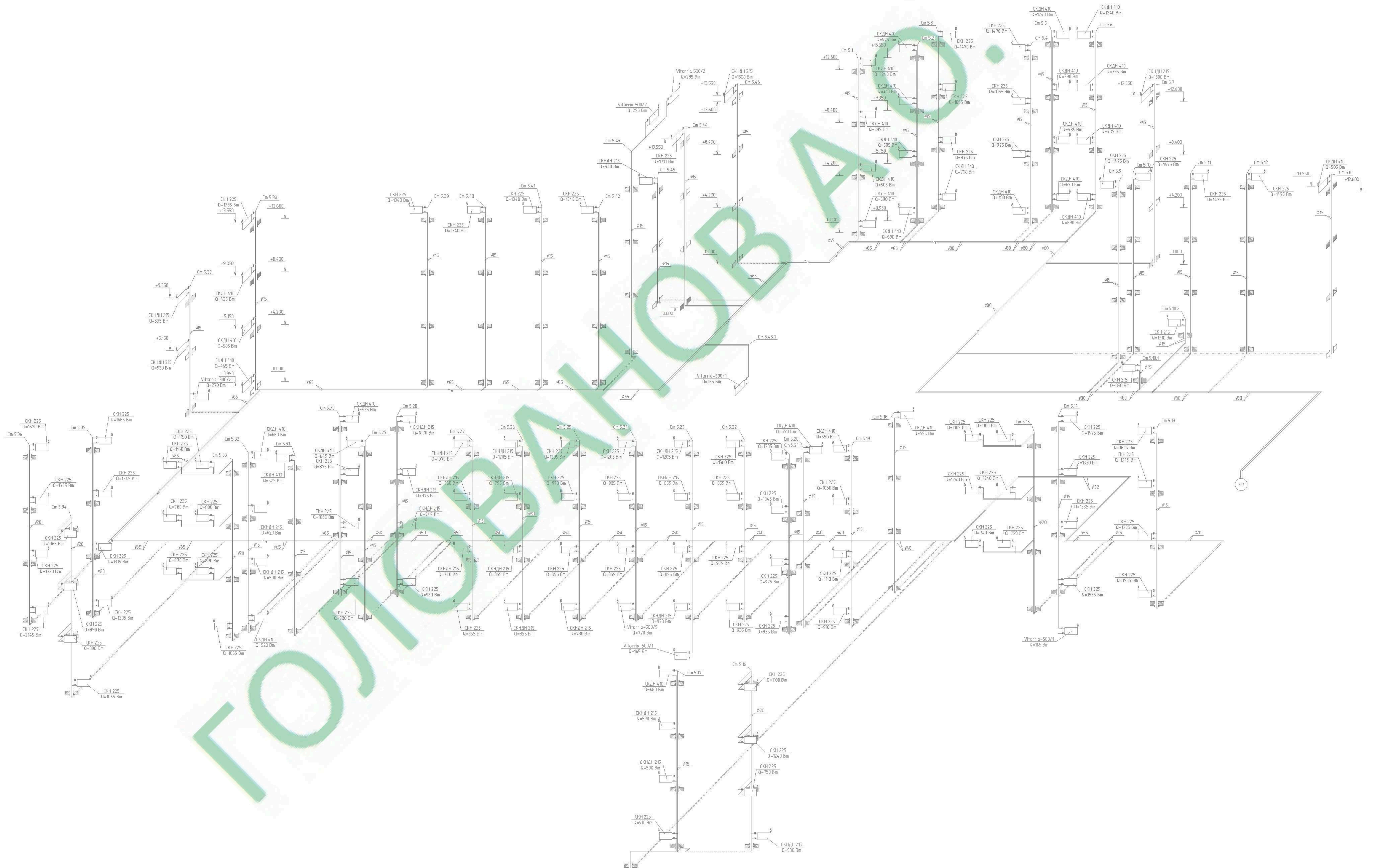

		67/ОК-14-8-ОВУК	
		г. Санкт-Петербург	
Изм.	Корр.	Лист	Итого
Разработчик	Голованова	Проверил	
		Общедобро зобателна школа на 22 класа (550 учащица)	
		Отопление:	
		Аксонаметрична схема С05.	
		Колорвал	

И.А. Мухомов, Л.П. Лу. Барца, Е.В. Мухомов, П.В. Мухомов

Позиция	Наименование и техническая характеристика	Тип, марка, обозначение документа, описного листа	Код оборудования, изделия, материала	Завод-изготовитель	Единица измерения	Количество	Масса единицы кг	Примечания	
1	2	3	4	5	6	7	8	9	
	Вентиляция								
ПВ1	1.Кондиционер центральный каркасно-панельный ,сторона обслуживания слева, напольный ,всас и выхлоп по горизонтали	АКВАРИС АКВ-4-16		"Вега",Россия	компл.	1			
ПВ2	2.Кондиционер центральный каркасно-панельный ,сторона обслуживания слева, напольный ,всас и выхлоп по горизонтали	АКВАРИС АКВ-4-6.3		"Вега",Россия	компл.	1			
П3	3.Кондиционер центральный каркасно-панельный ,сторона обслуживания справа, напольный ,всас и выхлоп по горизонтали	ВЕРОСА-300-117		"Вега",Россия	компл.	1			
П4	4.Прямоугольный канальный вентилятор(с назад загнутыми лопатками) N=4,3кВт , n=1400 об/мин	ВКПН 1000-500		"ЛИССАНТ",Россия	шт.	1			
	5.Гибкая вставка	ВГ 1000x500		"ЛИССАНТ",Россия	шт.	2			
	6.Канальный водяной нагреватель (прямоугольного сечения) N=116 кВт	ВНП 100-50/4		"ЛИССАНТ",Россия	шт.	2			
	7.Канальный фильтр прямоугольного сечения (карманного типа)	ФВП 1000x 500		"ЛИССАНТ",Россия	шт.	1			
	8.Клапан обратный прямоугольного сечения (шинореечное исполнение)	КОП 1000x500		"ЛИССАНТ",Россия	шт.	1			
	9.Шумоглушитель прямоугольного сечения (пластинчатого типа)	ГП Евро-1000-500		"ЛИССАНТ",Россия	шт.	1			
	П5	10.Осевой Вентилятор N=0.138кВт , n=1370 об/мин	ВО 350		"ЛИССАНТ",Россия	шт.	1		
		11.Гибкая вставка	ВГ \varnothing 350		"ЛИССАНТ",Россия	шт.	2		
		12.Канальный водяной нагреватель (прямоугольного сечения) N=30 кВт	ВНП 60-30/2		"ЛИССАНТ",Россия	шт.	2		
П6	13.Канальный фильтр круглого сечения	ФВК 400		"ЛИССАНТ",Россия	шт.	1			
	14.Клапан обратный круглого сечения (нипельное исполнение)	КО 355		"ЛИССАНТ",Россия	шт.	1			
	15.Шумоглушитель круглого сечения	ГТК 400		"ЛИССАНТ",Россия	шт.	1			
	16. Канальный эллектрический нагреватель (круглого) N=1.5 кВт	КН 250		"ЛИССАНТ",Россия	шт.	1			
П6	17.Кондиционер центральный каркасно-панельный ,сторона обслуживания справа, напольный ,всас по вертикали ,выхлоп по горизонтали	ВЕРОСА-300-156		"Вега",Россия	компл.	1			
П7	18. Канальный эллектрический нагреватель (круглого) N=1.5 кВт	КН 250		"ЛИССАНТ",Россия	шт.	6			
	19.Кондиционер центральный каркасно-панельный ,сторона обслуживания справа, напольный ,всас и выхлоп по горизонтали	ВЕРОСА-300-019		"Вега",Россия	компл.	1			
ПВ8	20.Кондиционер центральный каркасно-панельный ,сторона обслуживания слева, напольный ,всас по вертикали , выхлоп по горизонтали	ВЕРОСА 300-058		"Вега",Россия	компл.	1			

Согласовано

Взам. инв. №

Подп. и дата.

Инв. № подл.

						67/ОК-14-8-ОВУК			
						г. Санкт-Петербург			
Изм.	Кол.ч.	Лист	№ док.	Подп.	Дата.	Общеобразовательная школа на 22 класса (550 учащихся)	Стадия	Лист	Листов
Разработал	Голованов						п	1	9
Проверил						Спецификация оборудования, изделий и материалов			
Н. Контр.									
ГИП									

Позиция	Наименование и техническая характеристика	Тип, марка, обозначение документа, описного листа	Код оборудования, изделия, материала	Завод-изготовитель	Единица измерения	Количество	Масса единицы кг	Примечания
1	2	3	4	5	6	7	8	9
П89	21.Кондиционер центральный каркасно-панельный ,сторона обслуживания справа, напольный ,всас по вертикали , выхлоп по горизонтали	ВЕРОСА 300-058		"Вега",Россия	компл.	1		
П10	22.Осевой Вентилятор N=0.138кВт , n=1370 об/мин	ВО 350		"ЛИССАНТ",Россия	шт.	1		
	23.Гибкая вставка	ВГ Ø 350		"ЛИССАНТ",Россия	шт.	2		
	24.Канальный водяной нагреватель (прямоугольного сечения) N=15 кВт	ВНП 40-20/15		"ЛИССАНТ",Россия	шт.	1		
	25.Канальный фильтр круглого сечения	ФВК 315		"ЛИССАНТ",Россия	шт.	1		
	26.Клапан обратный круглого сечения (нипельное исполнение)	КО 315		"ЛИССАНТ",Россия	шт.	1		
	27.Шумоглушитель круглого сечения	ГТК 315		"ЛИССАНТ",Россия	шт.	1		
	П11	28.Прямоугольный канальный вентилятор(с назад загнутыми лопатками) N=1,550кВт , n=1330 об/мин	ВКПН 800-600		"ЛИССАНТ",Россия	шт.	1	
П12	29.Гибкая вставка	ВГ 800-600		"ЛИССАНТ",Россия	шт.	2		
	30.Канальный водяной нагреватель (прямоугольного сечения) N=71 кВт	ВНП 100-50/2		"ЛИССАНТ",Россия	шт.	1		
	31.Канальный фильтр прямоугольного сечения (карманного типа)	ФВП 800x500		"ЛИССАНТ",Россия	шт.	1		
	32.Клапан обратный прямоугольного сечения (шинореечное исполнение)	КОП 800x500		"ЛИССАНТ",Россия	шт.	1		
	33.Шумоглушитель прямоугольного сечения (пластинчатого типа)	ГП Евро-800-500		"ЛИССАНТ",Россия	шт.	1		
	П13	34.Осевой Вентилятор N=0.138кВт , n=1370 об/мин	ВО 350		"ЛИССАНТ",Россия	шт.	1	
П14	35.Гибкая вставка	ВГ Ø 350		"ЛИССАНТ",Россия	шт.	2		
	36.Канальный водяной нагреватель (прямоугольного сечения) N=20 кВт	ВНП 40-20/3		"ЛИССАНТ",Россия	шт.	1		
	37.Канальный фильтр круглого сечения	ФВК 315		"ЛИССАНТ",Россия	шт.	1		
	38.Клапан обратный круглого сечения (нипельное исполнение)	КО 355		"ЛИССАНТ",Россия	шт.	1		
	39.Шумоглушитель круглого сечения	ГТК 315		"ЛИССАНТ",Россия	шт.	1		
П13	40.Кондиционер центральный каркасно-панельный ,сторона обслуживания справа, напольный ,всас по вертикали , выхлоп по горизонтали	ВЕРОСА 300-156		"Вега",Россия	компл.	1		
	41. Канальный электрический нагреватель (круглого) N=1.5 кВт	КН 250		"ЛИССАНТ",Россия	шт.	2		
П14	42.Осевой Вентилятор N=0.138кВт , n=1370 об/мин	ВО 350		"ЛИССАНТ",Россия	шт.	1		
	43.Гибкая вставка	ВГ Ø 350		"ЛИССАНТ",Россия	шт.	2		
	44.Канальный водяной нагреватель (прямоугольного сечения) N=20 кВт	ВНП 40-20/3		"ЛИССАНТ",Россия	шт.	1		
	45.Канальный фильтр круглого сечения	ФВК 315		"ЛИССАНТ",Россия	шт.	1		
	46.Клапан обратный круглого сечения (нипельное исполнение)	КО 355		"ЛИССАНТ",Россия	шт.	1		

Согласовано

Взам. инд. №

Подп. и дата.

Инв. № подл.

Изм.	Лист	№ докум.	Подп.	Дата

67/ОК-14-8-ОВиК

Лист
2

Позиция	Наименование и техническая характеристика	Тип, марка, обозначение документа, описного листа	Код оборудования, изделия, материала	Завод-изготовитель	Единица измерения	Количество	Масса единицы кг	Примечания
1	2	3	4	5	6	7	8	9
	47.Шумоглушитель круглого сечения	ГТК 315		"ЛИССАНТ",Россия	шт.	1		
В3,В13,В15	48.Круглый канальный вентилятор N=0.190кВт , n=1360 об/мин	ВКК 355		"ЛИССАНТ",Россия	шт.	3		
В4,В5,В14,В17,В20	49.Круглый канальный вентилятор N=0.135кВт , n=2650 об/мин	ВКК 200		"ЛИССАНТ",Россия	шт.	5		
В6,В21,В21,В22	50.Осевой вентилятор N=0.180кВт , n=1350 об/мин	ВО 400		"ЛИССАНТ",Россия	шт.	4		
В7	51.Прямоугольный канальный вентилятор(с назад загнутыми лопатками) N=1,56 кВт , n=1330 об/мин	ВКПН 60-50		"ЛИССАНТ",Россия	шт.	1		
В10,В33	52.Осевой вентилятор N=0.090кВт , n=1370 об/мин	ВО 300		"ЛИССАНТ",Россия	шт.	2		
В11	53.Круглый канальный вентилятор N=0.085кВт , n=2700 об/мин	ВКК 160		"ЛИССАНТ",Россия	шт.	1		
В12,В13,В15,В16,В18	54.Круглый канальный вентилятор N=0.135кВт , n=2650 об/мин	ВКК 250		"ЛИССАНТ",Россия	шт.	5		
В16,В19	55.Круглый канальный вентилятор N=0.225кВт , n=2700 об/мин	ВКК 315		"ЛИССАНТ",Россия	шт.	2		
В23,В32	56.Осевой вентилятор N=0.25кВт , n=1380 об/мин	ВО 450		"ЛИССАНТ",Россия	шт.	2		
В24,В29,В31	57.Круглый канальный вентилятор N=0.082кВт , n=2300 об/мин	ВКК 125		"ЛИССАНТ",Россия	шт.	3		
В28	58.Прямоугольный канальный вентилятор(с назад загнутыми лопатками) N=0.87 кВт , n=1400 об/мин	ВКПН 60-35		"ЛИССАНТ",Россия	шт.	1		
ПД-БД,ПД,ПД	59.Вентилятор крышный осевой для подпора воздуха. N=2.2 кВт , n=1000 об/мин	ВКОП-К-600-2.2-1000-380-1		"Петровенткомплект",Россия	шт.	7		
П6Д,П8Д,П9Д	60.Вентилятор крышный осевой для подпора воздуха. N=0.55 кВт , n=1500 об/мин	ВКОП-К-650-0.5-1500-380-1		"Петровенткомплект",Россия	шт.	3		
П7Д	61.Вентилятор крышный осевой для подпора воздуха. N=0.55 кВт , n=1500 об/мин	ВКОП-К-500-0.5-1500-380-1		"Петровенткомплект",Россия	шт.	1		
В1Д-В4Д	62.Вентилятор крышный дымоудаления с выбросом патека ввверх	ДЫМЪ-Ф-Н-7.1-ДУ(400)-11-380-1		"Петровенткомплект",Россия	шт.	4		
У1-У5	63.Тепловая завеса электрическая N=6 кВт	КЭВ-6П221Е		"Тепломаш",Россия	шт.	5		
	64.Шумоглушитель круглого сечения:			"ЛИССАНТ",Россия				
		ГТК 125			шт.	3		
		ГТК 160			шт.	1		
		ГТК 200			шт.	5		
		ГТК 250			шт.	7		
		ГТК 315			шт.	3		
		ГТК 355			шт.	2		
		ГТК 400			шт.	4		
		ГТК 450			шт.	1		

Согласовано

Инв. № подл. Подп. и дата. Взам. инв. №

Изм.	Лист	№ докум.	Подп.	Дата

67/ОК-14-8-ОВиК

Лист
3

Позиция	Наименование и техническая характеристика	Тип, марка, обозначение документа, опрасного листа	Код оборудования, изделия, материала	Завод-изготовитель	Единица измерения	Количество	Масса единицы кг	Примечания
1	2	3	4	5	6	7	8	9
	65.Шумоглушитель прямоугольного сечения			"ЛИССАНТ",Россия				
	400x200	ГП Евро 400x200			шт.	1		
	800x500	ГП Евро 400x200			шт.	1		
	66.Дроссель-клапан круглого сечения nippleного исполнения (с ручным управлением)			"ЛИССАНТ",Россия				
	∅100	ДК-нп 100			шт.	3		
	∅125	ДК-нп 125			шт.	3		
	∅160	ДК-нп 160			шт.	6		
	∅200	ДК-нп 200			шт.	31		
	∅250	ДК-нп 250			шт.	21		
	∅315	ДК-нп 315			шт.	3		
	∅400	ДК-нп 400			шт.	2		
	67.Диффузор универсальный			"Арктос",Россия				
	∅100	ДПУ-М 100			шт.	15		
	∅125	ДПУ-М 125			шт.	48		
	∅160	ДПУ-М 160			шт.	51		
	∅200	ДПУ-М 200			шт.	26		
	∅250	ДПУ-М 250			шт.	31		
	68.Решетка АМН 1000x300	АМН 1000x300		"Арктос",Россия	шт.	43		
	69.Решетка наружная РН			"ЛИССАНТ",Россия				
	500x200	РН 500x200			шт.	1		
	600x300	РН 600x300			шт.	2		
	1000x500	РН 1000x500			шт.	3		
	1000x1000	РН 1000x1000			шт.	2		
	70.Клапан противопожарный (нормально открытый) EI 60 с электроприводом (220В, N=220Вт)			"ЛИССАНТ",Россия				
	∅125	КОЗК-1			шт.	3		
	∅160	КОЗК-1			шт.	4		

Согласовано

Взам. инд. №

Подп. и дата

Инв. № подл.

Изм.	Лист	№ докум.	Подп.	Дата

67/ОК-14-8-ОВиК

Лист
4

Позиция	Наименование и техническая характеристика	Тип, марка, обозначение документа, опрасного листа	Код оборудования, изделия, материала	Завод-изготовитель	Единица измерения	Количество	Масса единицы кг	Примечания
1	2	3	4	5	6	7	8	9
	Ø200	КОЗК-1			шт.	13		
	Ø250	КОЗК-1			шт.	21		
	Ø315	КОЗК-1			шт.	4		
	Ø355	КОЗК-1			шт.	3		
	Ø400	КОЗК-1			шт.	5		
	400x200	КОЗП-1			шт.	2		
	600x300	КОЗП-1			шт.	1		
	600x350	КОЗП-1			шт.	4		
	600x400	КОЗП-1			шт.	1		
	700x400	КОЗП-1			шт.	3		
	800x500	КОЗП-1			шт.	2		
	800x600	КОЗП-1			шт.	1		
	1000x500	КОЗП-1			шт.	2		
	1000x900	КОЗП-1			шт.	4		
	71.Клапан противопожарный (нормально открытый) EI 120 с электроприводом (220В,N=220Вт)				"ЛИССАНТ",Россия			
	Ø200	КОЗК-3			шт.	2		
	Ø250	КОЗК-3			шт.	3		
	72.Клапан систем дымоудаления (нормально закрытый)				"VKV",Россия			
	600x600	КДМ2 600x600			шт.	19		
	600x400	КДМ2 600x400			шт.	5		
	300x250	КДМ2 300x250			шт.	4		
	73.Легко изгибаемый воздуховод из алюминиевой фольги				"Aludex 45"			
	Ø100				м	49		
	Ø160				м	204		
	Ø200				м	153		
	Ø250				м	510		

Согласовано

Взам. инв. №

Подп. и дата

Инв. № подл.

Изм.	Лист	№ докум.	Подп.	Дата

67/ОК-14-8-ОВиК

Лист
5

Позиция	Наименование и техническая характеристика	Тип, марка, обозначение документа, опрасного листа	Код оборудования, изделия, материала	Завод-изготовитель	Единица измерения	Количество	Масса единицы кг	Примечания
1	2	3	4	5	6	7	8	9
	74. Воздуховод из тонколистовой оцинкованной стали по ГОСТ 14918-80 S=0.5 мм							
	∅100				м	80		
	∅125				м	135		
	∅160				м	155		
	∅200				м	255		
	75. Воздуховод из тонколистовой оцинкованной стали по ГОСТ 14918-80 S=0.7 мм							
	∅250				м	475		
	∅315				м	185		
	∅355				м	150		
	∅400				м	230		
	∅450				м	35		
	300x300				м	23		
	400x200				м	75		
	400x300				м	58		
	450x300				м	15		
	500x200				м	15		
	600x300				м	20		
	600x350				м	175		
	600x400				м	27		
	600x450				м	15		
	700x400				м	45		
	700x450				м	15		
	800x500				м	90		
	800x600				м	15		
	850x500				м	20		
	1000x500				м	25		

Согласовано

Взам. инв. №

Подп. и дата

Инв. № подл.

Изм.	Лист	№ докум.	Подп.	Дата

67/OK-14-8-OBuK

Лист
6

Позиция	Наименование и техническая характеристика	Тип, марка, обозначение документа, опрасного листа	Код оборудования, изделия, материала	Завод-изготовитель	Единица измерения	Количество	Масса единицы кг	Примечания
1	2	3	4	5	6	7	8	9
	1000x600				м	65		
	1000x650				м	10		
	1000x700				м	10		
	1000x750				м	10		
	1000x800				м	10		
	1000x850				м	10		
	1000x900				м	202		
	76.Воздуховод из черной стали для систем дымоудаления			"Лиссант",Россия				
	600x600				м	120		
	600x400				м	100		
	300x250				м	25		
	77.Комплексная огнезащита	"ET VENT"		"Плазас",Россия	м ³	600		
	Клдиционирование							
К1,К2,К3,К4,К5,К6	1.Наружный блок-холодопроизводительность N=7 кВт	LU-H07KKA2A		"LESSAR",Россия	Компл.	6		
	2.Внутренний блок	LS-H07KKA2A / LU-H07KKA2A		"LESSAR",Россия	Компл.	6		
	3.Трубопровод из медных труб			Россия				
	φ6.4				м	50		
	φ9.5				м	50		
	4.Теплоизоляция для медных труб S=6мм	K-Flex ST		"K-Flex",Россия	м	100		
	5.Дренажный трубопровод из п/п труб			Россия	м	50		
	φ20							
	Отопление							
	1.Стальной конвектор	СКН 225		ISOTHERM,Россия	шт.	110		
	2.Стальной конвектор	СКНДН 215		ISOTHERM,Россия	шт.	68		
	3.Стальной конвектор	СКДН 410		ISOTHERM,Россия	шт.	62		
	4.Секционный биметаллический радиатор	Vitorria 500/2		Royal Thermo,Россия	шт.	12		

Согласовано

Взам. инд. М

Подп. и дата

Инб. М подл.

Изм.	Лист	№ докум.	Подп.	Дата

67/OK-14-8-OBuK

Лист
7

Позиция	Наименование и техническая характеристика	Тип, марка, обозначение документа, описного листа	Код оборудования, изделия, материала	Завод-изготовитель	Единица измерения	Количество	Масса единицы кг	Примечания
1	2	3	4	5	6	7	8	9
		Vitorria 500/4		Royal Thermo,Россия	шт.	1		
		Vitorria 500/5		Royal Thermo,Россия	шт.	1		
	Обвязка отопительного прибора							
	5.Термостатический элемент	RA 2994		Danfoss,Дания	шт.	245		
	6.Клапан терморегулятора Ду15 (прямой)	RA-N		Danfoss,Дания	шт.	245		
	7.Клапан запорный Ду 15 (прямой)	RLV		Danfoss,Дания	шт.	245		
	8.Воздухоотводчик автоматический	065B8222		Danfoss,Дания	шт.	245		
	Трубопроводы и арматура							
	9.Запорно-измерительный клапан ASV-I , Ду 15	003L7641		Danfoss,Дания	шт.	110		
	10.Запорно-измерительный клапан ASV-I , Ду 20	003L7642		Danfoss,Дания	шт.	8		
	Труба стальная электросварная прямшовная Ø76x3,0	ГОСТ 10704-91		Россия	м	90		
	Труба стальная электросварная прямшовная Ø63,5x3,0	ГОСТ 10704-91		Россия	м	235		
	Труба стальная водогазопроводная (обыкновенные) Ø50	ГОСТ 3262-75*		Россия	м	96		
	Труба стальная водогазопроводная (обыкновенные) Ø40	ГОСТ 3262-75*		Россия	м	100		
	Труба стальная водогазопроводная (обыкновенные) Ø32	ГОСТ 3262-75*		Россия	м	67		
	Труба стальная водогазопроводная (обыкновенные) Ø25	ГОСТ 3262-75*		Россия	м	77		
	Труба стальная водогазопроводная (обыкновенные) Ø20	ГОСТ 3262-75*		Россия	м	200		
	Труба стальная водогазопроводная (обыкновенные) Ø15	ГОСТ 3262-75*		Россия	м	1480		
	Теплоизоляция «K-Flex ST» 32мм Dn=80			K-Flex,Россия	м	90		
	Теплоизоляция «K-Flex ST» 32мм Dn=65			K-Flex,Россия	м	235		
	Теплоизоляция «K-Flex ST» 32мм Dn=50			K-Flex,Россия	м	96		
	Теплоизоляция «K-Flex ST» 32мм Dn=40			K-Flex,Россия	м	100		
	Теплоизоляция «K-Flex ST» 32мм Dn=32			K-Flex,Россия	м	67		
	Теплоизоляция «K-Flex ST» 32мм Dn=25			K-Flex,Россия	м	77		
	Теплоизоляция «K-Flex ST» 32мм Dn=20			K-Flex,Россия	м	150		
	Грунт ГФ021			Россия	кг	200		

Согласовано

Взам. инд. №

Подп. и дата.

Инв. № подл.

Изм.	Лист	№ докум.	Подп.	Дата

67/ОК-14-8-ОВиК

Лист
8

Позиция	Наименование и техническая характеристика	Тип, марка, обозначение документа, опросного листа	Код оборудования, изделия, материала	Завод-изготовитель	Единица измерения	Количество	Масса единицы кг	Примечания
1	2	3	4	5	6	7	8	9
	Краска БТ-177			Россия	кг	200		
	Напольное отопление							
	Распределительный шкаф, встраиваемый	ШРН-1		Россия	шт.	3		
	Распределительный коллектор на 4 контура Rehau HKV4 V2A	218041-002		Rehau, Германия	шт.	2		
	Распределительный коллектор на 5 контуров Rehau HKV5 V2A	218051-002		Rehau, Германия	шт.	1		
	Труба стальная водогазопроводная (обыкновенные) Ø32	ГОСТ 3262-75*		Россия	м	70		
	Труба стальная водогазопроводная (обыкновенные) Ø25	ГОСТ 3262-75*		Россия	м	6		
	Труба стальная водогазопроводная (обыкновенные) Ø20	ГОСТ 3262-75*		Россия	м	25		
	Теплоизоляция «K-Flex ST» 32мм Dn=32			K-Flex, Россия	м	70		
	Теплоизоляция «K-Flex ST» 32мм Dn=25			K-Flex, Россия	м	6		
	Теплоизоляция «K-Flex ST» 32мм Dn=20			K-Flex, Россия	м	25		
	Труба из сшитого полиэтилена PE-RT			Санлайн	м	750		
	Защитный кожух гофрированный для трубы PE-RT				м	750		
	Кран шаровый Ду 20				шт.	1		
	Кран шаровый Ду 25				шт.	1		
	Кран шаровый Ду 32				шт.	1		
	Грунт ГФ021			Россия	кг	10		
	Краска БТ-177			Россия	кг	10		

Согласовано

Инв. № подл. Подп. и дата. Взам. инв. №

Изм.	Лист	№ докум.	Подп.	Дата

67/ОК-14-8-ОВиК

Лист
9