

Схема расположения парапета и стен чердачного этажа (М1:50)

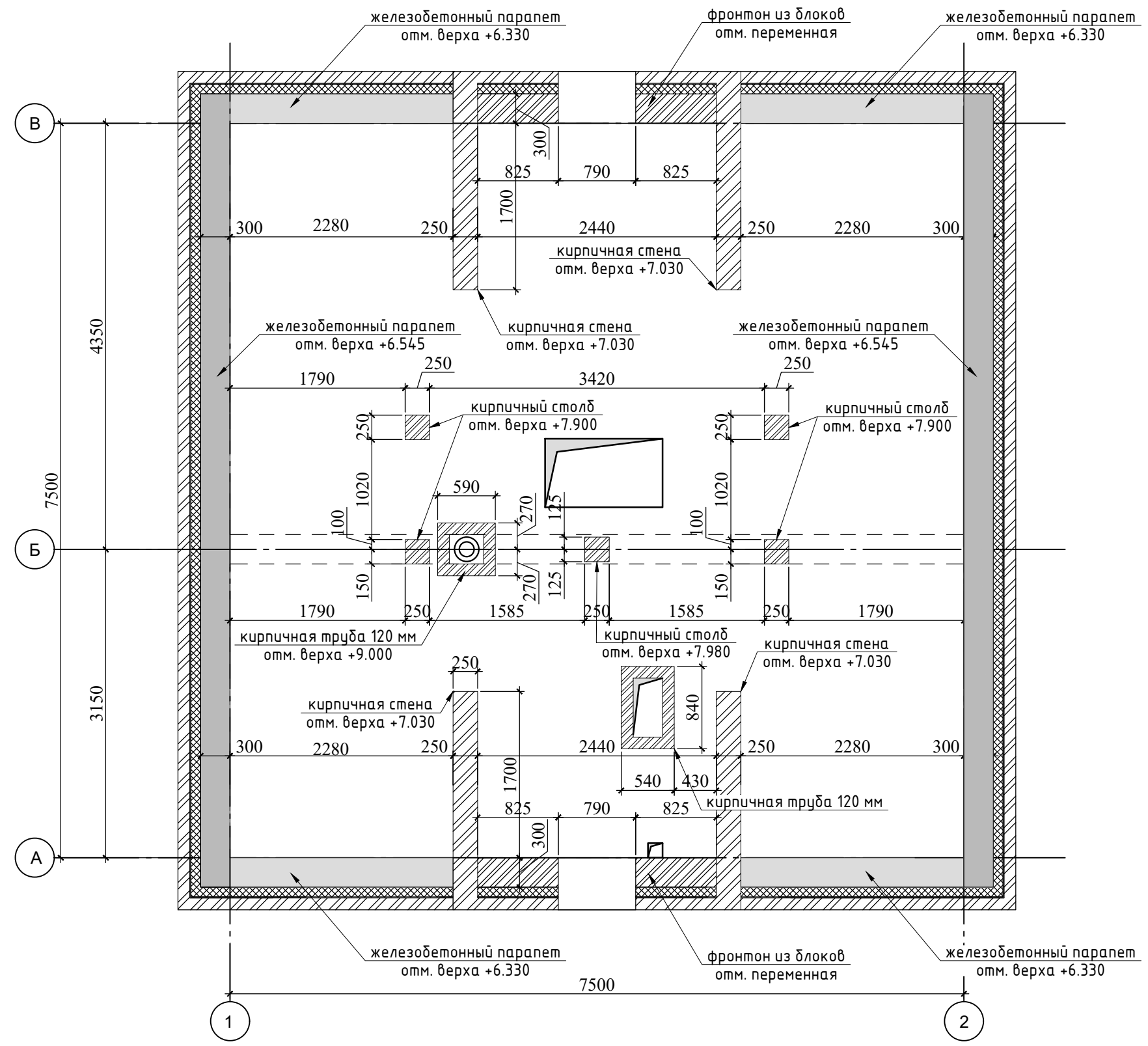

Объем материалов лист:

- парапет - В25 - 2,5м3;
- ж/б пояс - В25 - 0,5м3, ар-ра d12AIII - 50 метров, d6A1 - 60метров;
- кирпич М100 - 4,5м3;
- блоки - 3м3;
- лицевой кирпич - 500шт;
- минеральная вата - 8 м2.

Согласовано:	
Взам. инв. №	
Подпись	
Инв. № подл.	

					Заказчик: Скубачевский А.Л.	КР
					Проект загородного дома по адресу: Московская область, ст. Купавна, СНТ Минвуз, уч. 207.	
Изм.	Кол.уч.	Лист	№ док.	Подпись	Дата	КОНСТРУКТИВНЫЕ РЕШЕНИЯ
				Клоков И.Р.	18.12.17	
					Стadia	Лист
					РД	23
					Схема расположения парапета и стен чердачного этажа (М1:50).	
					Листов	