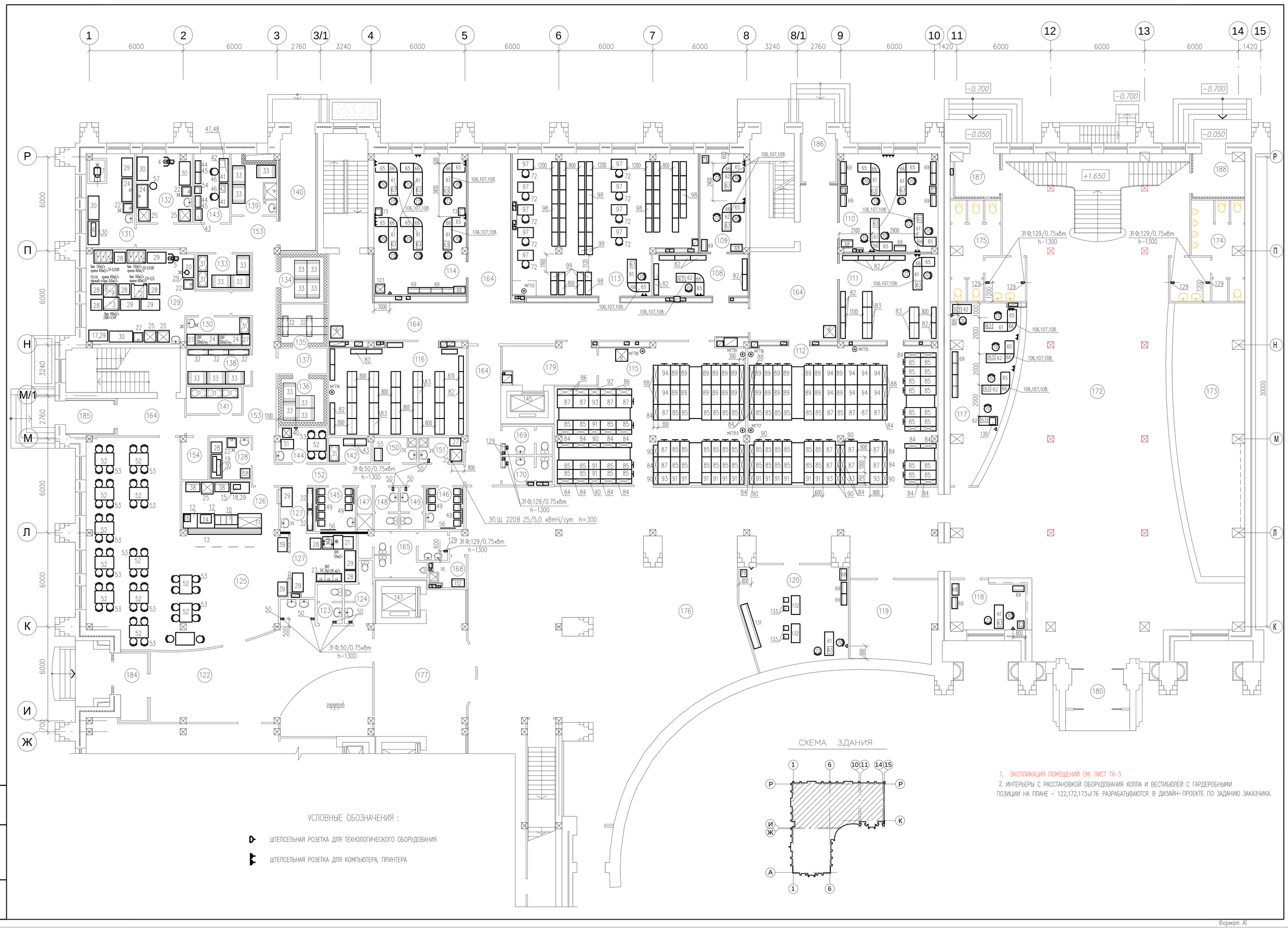

СХЕМА ЗДАНИЯ

УСЛОВНЫЕ ОБОЗНАЧЕНИЯ :

- ШТЕПСЕЛЬНАЯ РОЗЕТКА ДЛЯ ТЕХНОЛОГИЧЕСКОГО ОБОРУДОВАНИЯ
- ШТЕПСЕЛЬНАЯ РОЗЕТКА ДЛЯ КОМПЬЮТЕРА, ПРИНТЕРА

1. ЭКСПЛИКАЦИЯ ПОМЕЩЕНИЙ СМ. ЛИСТ ТХ-3
2. ИНТЕРЬЕРЫ С РАССТАНОВКОЙ ОБОРУДОВАНИЯ ХОЛЛА И ВЕСТИБЮЛЕЙ С ГАРДЕРОБНЫМИ ПОЗИЦИИ НА ПЛАНЕ – 122,172,173и176 РАЗРАБАТЫВАЮТСЯ В ДИЗАЙН-ПРОЕКТЕ ПО ЗАДАНИЮ ЗАКАЗЧИКА

Формат А1

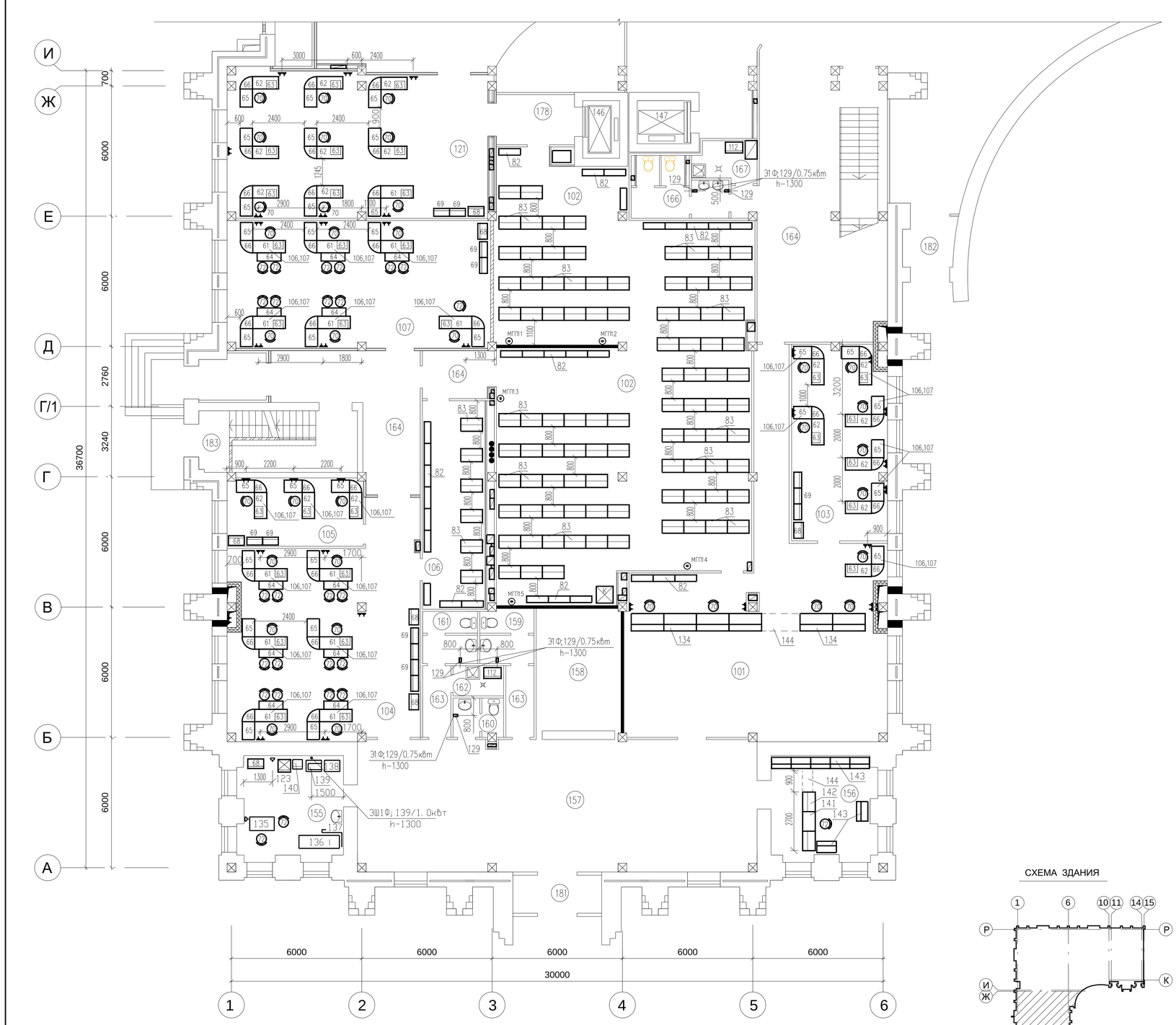

ЭКСПЛИКАЦИЯ ПОМЕЩЕНИЙ (НАЧАЛО)

НОМЕР ПО ПЛАНУ	НАИМЕНОВАНИЕ	ПЛОЩАДЬ КВ.М	КАТЕГОРИЯ
	ПЛАН 1-го ЭТАЖА :		
101-103	ГРУППА ЧИТАТЕЛЬСКИХ ПОМЕЩЕНИЙ "ДО КОНТРОЛЯ" :		
101	АВАНЗАЛ, КАФЕДРА ВЫДАЧИ, КАТАЛОГИ	115.82	Д
102	КНИГОХРАНИЛИЩЕ АБОНЕМЕНТА ЗАКРЫТОГО	218.28	В3
	ХРАНЕНИЯ НА 88 тыс.ед.		
103	РАБОЧАЯ КОМНАТА СОТРУДНИКОВ (6 раб.м.)	38.14	Д
104-107	ПУБЛИЧНЫЙ ЦЕНТР ПРАВОВОЙ ИНФОРМАЦИИ :		
104	ЗАЛ ПРАВОВОГО ЦЕНТРА	83.70	Д
105	РАБОЧАЯ КОМНАТА СОТРУДНИКОВ (3 раб.м.)	18.77	Д
106	ХРАНИЛИЩЕ ПОДСОБНОГО ФОНДА ЗАКРЫТОГО	31.57	В3
	ХРАНЕНИЯ НА 12,5 тыс.ед.		
107	ИНФОРМАЦИОННО-СЕРВИСНЫЙ ЦЕНТР	70.92	Д
108-114	ПРОИЗВОДСТВЕННО-ЛАБОРАТОРНЫЕ ПОДРАЗДЕЛЕНИЯ :		
108-110	ОТДЕЛ КОМПЛЕКТОВАНИЯ :		
108	ЭКСПЕДИЦИЯ	16.25	Д
109	СЕКТОР ВНЕШНЕГО КОМПЛЕКТОВАНИЯ (2р.м.)	17.51	Д
110	СЕКТОР ВНУТР. КОМПЛЕКТОВАНИЯ (4 р.м.)	38.86	Д
111-112	СЕКТОР ОБМЕННО-РЕЗЕРВНОГО ФОНДА :		
111	РАБОЧАЯ КОМНАТА СОТРУДНИКОВ (1 раб.м.)	35.17	Д
112	КОМПАКТНОЕ КНИГОХРАНИЛИЩЕ ОБМЕННО-	108.96	В3
	РЕЗЕРВНОГО ФОНДА НА 73 тыс.ед.		
113-114	ОТДЕЛ ОБРАБОТКИ ФОНДОВ :		
113	ЗАЛ ГЕНЕРАЛЬНОГО КАТАЛОГА	98.65	Д
114	РАБОЧАЯ КОМНАТА СОТРУДНИКОВ (6 р.м.)	53.12	Д
115-116	ОТДЕЛ ХРАНЕНИЯ :		
115	КОМПАКТНОЕ КНИГОХРАНИЛИЩЕ ОСНОВНОГО	102.31	В3
	ФОНДА НА 69 тыс.ед.		
116	ОДНОЯРУСНОЕ КНИГОХРАНИЛИЩЕ ОСНОВНОГО	49.70	В3
	ФОНДА НА 20 тыс.ед.		
117-119	ВСПОМОГАТЕЛЬНЫЕ ПОМЕЩЕНИЯ :		
117	ОТДЕЛ РЕГИСТРАЦИИ И КОНТРОЛЯ – РАБО-	39.38	Д
	ЧЕЕ ПОМЕЩЕНИЕ СОТРУДНИКОВ		
118	ПОМЕЩЕНИЕ СЛУЖБЫ БЕЗОПАСНОСТИ	14.22	Д
119	ПОМЕЩЕНИЕ ПОЖАРНО-ОХРАННОЙ СИГНАЛИ-	27.75	Д
	ЗАЦИИ		
120-121	ПОМЕЩЕНИЯ КУЛЬТУРНО-МАССОВЫХ МЕРОПРИЯТИЙ :		
120	ДЕТСКАЯ КОМНАТА	42.36	Д
121	ИНТЕРНЕТ-САЛОН	80.68	Д
122-154	ПОМЕЩЕНИЯ КАФЕ НА 50 посадочных мест :		
122	ВЕСТИБЮЛЬ С ГАРДЕРОБОМ и УМЫВАЛЬНОЙ	85.43	
123	САН.УЗЕЛ ПОСЕТИТЕЛЕЙ (Ж)	3.93	
124	САН.УЗЕЛ ПОСЕТИТЕЛЕЙ (М)	5.76	
125	ОБЕДЕННЫЙ ЗАЛ НА 50 П.М.	124.81	Д
126	РАЗДАТОЧНАЯ	18.27	Д
127	МОЕЧНАЯ СТОЛОВОЙ ПОСУДЫ	20.44	Г
128	ХЛЕБОРЕЗКА	7.02	Д
129	ГОРЯЧИЙ ЦЕХ И УЧАСТОК ХОЛОДНОГО ЦЕХА	42.60	Г
130	МОЕЧНАЯ КУХОННОЙ ПОСУДЫ	7.59	Г
131	ОВОЩНОЙ ЦЕХ	18.17	Д
132	МЯСО-РЫБНЫЙ ЦЕХ	15.51	Д
133	КЛАДОВАЯ ОВОЩЕЙ	7.96	
134	ОХЛАЖДАЕМАЯ КАМЕРА ГАСТРОНОМИИ	8.03	В4

ЭКСПЛИКАЦИЯ ПОМЕЩЕНИЙ (ОКОНЧАНИЕ)

НОМЕР ПО ПЛАНУ	НАИМЕНОВАНИЕ	ПЛОЩАДЬ КВ.М	КАТЕГОРИЯ
135	ОХЛАЖДАЕМАЯ КАМЕРА МЯСА	7.23	В4
136	ОХЛАЖДАЕМАЯ КАМЕРА РЫБЫ	7.76	В4
137	ШЛЮЗ ОХЛАЖДАЕМЫХ КАМЕР	5.20	Д
138	КЛАДОВАЯ СУХИХ ПРОДУКТОВ	9.76	В4
139	КЛАДОВАЯ И МОЕЧНАЯ ОБОРОТНОЙ ТАРЫ	11.04	Д
140	ЗАГРУЗОЧНАЯ	16.43	
141	КЛАДОВАЯ ИНВЕНТАРЯ	6.10	В4
142	КЛАДОВАЯ БЕЛЬЯ	4.31	В4
143	КОНТОРА	10.05	Д
144	КОМНАТА ПЕРСОНАЛА	7.27	Д
145	ГАРДЕРОБ ПЕРСОНАЛА	7.35	Д
146	ГАРДЕРОБ ПЕРСОНАЛА	6.64	Д
147	ДУШЕВАЯ ПЕРСОНАЛА	2.70	
148	САН.УЗЕЛ ПЕРСОНАЛА	3.84	
149	САН.УЗЕЛ ПЕРСОНАЛА	3.84	
150	КЛАДОВАЯ УБОРОЧНОГО ИНВЕНТАРЯ	4.45	В4
151	МОЕЧНАЯ БАЧКОВ ПИЩЕВЫХ ОТХОДОВ	4.49	Д
152	КОРИДОР	20.55	
153	КОРИДОР	42.92	
154	ЭЛЕКТРОЩИТОВАЯ	4.42	Г
155-188	ОБЩИЕ ПОМЕЩЕНИЯ ЗДАНИЯ :		
155	МЕДПУНКТ	22.64	Д
156	КИОСК	22.64	Д
157	ВЕСТИБЮЛЬ	111.08	
158	ГАРДЕРОБ ПОСЕТИТЕЛЕЙ	23.08	
159	САН.УЗЕЛ ПОСЕТИТЕЛЕЙ (Ж)	5.76	
160	САН.УЗЕЛ ПОСЕТИТЕЛЕЙ (М)	3.75	
161	САН.УЗЕЛ ПЕРСОНАЛА	5.57	
162	КЛАДОВАЯ УБОРОЧНОГО ИНВЕНТАРЯ	3.13	В4
163	КОРИДОР	8.25	
164	КОРИДОР		
165	САН.УЗЕЛ ПОСЕТИТЕЛЕЙ (М)	12.00	
166	САН.УЗЕЛ ПОСЕТИТЕЛЕЙ (Ж)	10.53	
167	КЛАДОВАЯ УБОРОЧНОГО ИНВЕНТАРЯ	4.51	В4
168	КЛАДОВАЯ УБОРОЧНОГО ИНВЕНТАРЯ	4.26	В4
169	САН.УЗЕЛ ПЕРСОНАЛА (М)	5.55	
170	САН.УЗЕЛ ПЕРСОНАЛА (Ж)	5.52	
171			
172	ВЕСТИБЮЛЬ ГЛАВНОГО ВХОДА В БИБЛИОТЕКУ	368.31	
	И АКТОВЫЙ ЗАЛ		
173	ГАРДЕРОБ ПОСЕТИТЕЛЕЙ БИБЛИОТЕКИ И	70.98	
	АКТОВОГО ЗАЛА		
174	САН.УЗЕЛ ПОСЕТИТЕЛЕЙ (М)	23.48	
175	САН.УЗЕЛ ПОСЕТИТЕЛЕЙ (Ж)	22.73	
176	ХОЛЛ	342.79	
177	ЛИФТОВЫЙ ХОЛЛ	54.70	
178	ЛИФТОВЫЙ ШЛЮЗ	7.32	
179	ЛИФТОВЫЙ ШЛЮЗ	14.95	
180	ТАМБУР ГЛАВНОГО ВХОДА	8.64	
181	ТАМБУР ВХОДА В АБОНЕМЕНТ	7.11	
182-186	ТАМБУРЫ		
182	ТАМБУР		
183	ТАМБУР	6.18	
184	ТАМБУР	7.21	
185	ТАМБУР	6.48	
186	ТАМБУР	6.59	
187	ТАМБУР	8.06	
188	ТАМБУР	8.58	

СХЕМА ЗДАНИЯ

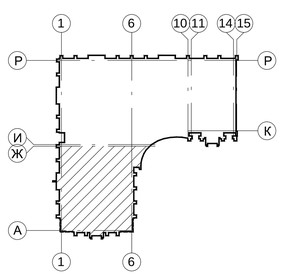

УСЛОВНЫЕ ОБОЗНАЧЕНИЯ :

- ШТЕПСЕЛЬНАЯ РОЗЕТКА ДЛЯ ТЕХНОЛОГИЧЕСКОГО ОБОРУДОВАНИЯ
- ШТЕПСЕЛЬНАЯ РОЗЕТКА ДЛЯ КОМПЬЮТЕРА, ПРИНТЕРА

1. ИНТЕРЬЕРЫ С РАССТАНОВКОЙ ОБОРУДОВАНИЯ ВЕСТИБЮЛЯ С ГАРДЕРОБОМ ПОЗИЦИИ НА ПЛАНЕ – 157и 158 РАЗРАБАТЫВАЮТСЯ В ДИЗАЙН-ПРОЕКТЕ ПО ЗАДАНИЮ ЗАКАЗЧИКА

Формат А1

ИНВ. N ПОДЛ. | ПОДПИСЬ И ДАТА | ВЗАМ. ИНВ. N