

Проект 06/04-17- ИЖД

Индивидуальный жилой дом по адресу : СТ "Берез" уч. 154, 155,
Газаринский р-н, г. Севастополь.

Инв. №	Подпись и дата	Зам. инв. №

Севастополь, 2016 г.

ООО "Дах-Сервисс"

Св-во СРО № П-1-16-1559 от 01 апреля 2016г.

Индивидуальный жилой дом по адресу : СТ "Берез" уч.154,155
м.Фиолент , Газаринский р-н, г.Севастополь.

Рабочий проект

Том 1

Архитектурные решения

06/04 – 17 – АР

Директор

Дараганов В.В.

ГИП

Сафронов Н.А.

2017 г.

Инв.№	Подпись и дата	Зам.инв.№

Ведомость рабочих чертежей основного комплекта

Содержание	
№	Наименование
	Обложка
1	Титульный лист
2	Общие данные
3	Схема расположения в системе города
4	План застройки участка
5	План благоустройства
6	План подвального этажа
7	План помещений первого этажа
8	План помещений второго этажа
9	Разрез 1-1,2-2
10	Фасады в осях 1-5,5-1
11	Фасады в осях А-3,3-А
12	Визуализация, вид 1
13	Визуализация, вид 2
14	Визуализация, вид 3
15	Визуализация, вид 4
16	Визуализация, вид 5
17	Визуализация, вид 6
18	План кровли
19	Типы и габариты дверных проемов
20	Типы и габариты оконных проемов
21	Ведомость отделки помещений. Экспликация полов.
22	Детали утепления наружных стен.

Ведомость основных комплектов рабочих чертежей

Обозначение	Наименование	Примечание
06-04/17-АР	Архитектурные решения	Том 1
06-04/17-КЖ	Конструкции железобетонные	Том 2
06-04/17-ПЗ	Пояснительная записка	Том 3

Обозначение	Наименование	Примечание
	Ссылочные документы	
СНиП II-7-81*	Строительство в сейсмических районах	СП 14.13330.2011
2.160 - 6с.1	"Узлы покрытий жилых зданий для строительства в сейсмических районах".	
СНиП III-4.80*	Техника безопасности в строительстве.	
СНиП II-B.2-71	Каменные и армокаменные конструкции.	
СНиП 2.02.01-83*	Основания и фундаменты сооружений	СП 22.13330.2011
СНиП 2.03.13-88*	Полы	СП 29.13330.2011
СНиП 2.07.01-89*	Градостроительство	СП 4.2.13330.2011

Согласовано

Взамен инв. №

Подпись и дата

Инв. № подл.

Технико-экономические показатели :

Этажность - 2 этажа + подвал

Полезная площадь (площадь в границах стен) - 232,44 кв.м. (без учета террас, крылец,)

Площадь террас - 33,21 кв.м.

Площадь застройки - 167,17 кв.м.

Строительный объем - 1 504,5 куб.м.

Состав пояснительной записки см.р. АР , том 1, л.3-10.

						06/04 -17 - АР			
						Индивидуальный жилой дом по адресу : , СТ "Берез" уч.154,155, м.Фиолент, р-н Газаринский ,г.Северодонец			
Изм.	Колуч.	Лист	№Док.	Подп.	Дата	Конструкции железобетонные	Стадия	Лист	Листов
								РП	2
ГИП		Сафронов				Общие данные	ООО " Дах-Сервисс "		
Проверил		Причта					Сб-во СРО № П-1-16-1559 от 01 апреля 2016г.		
Проектир.		Сафронов							

Схема размещения участка проектирования в системе города



Условные обозначения

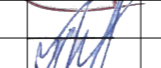
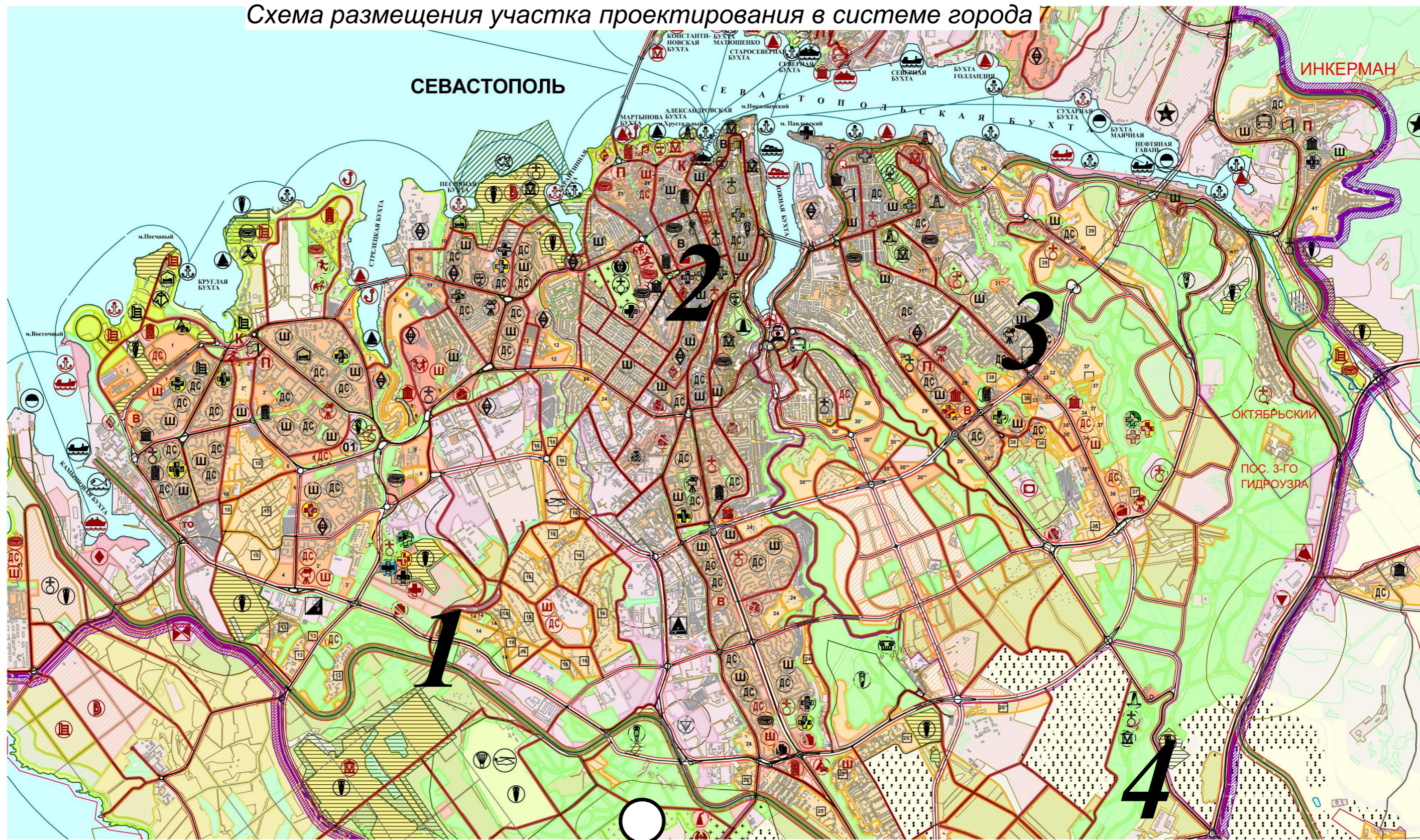
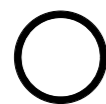

- участок проектирования

- 1 - Гагаринский район
- 2 - Ленинский район
- 3 - Нахимовский район
- 4 - Балаклавский район

						06/04 -17 - AP			
						Индивидуальный жилой дом по адресу : , СТ "Берег" уч.154,155, м.Фиолент, р-н Гагаринский ,г.Севастополь			
Изм.	Колуч.	Лист	№Дак	Подп.	Дата	Конструкции железобетонные	Стадия	Лист	Листов
				<i>Нагор</i>			РП	3	
Проверил	Причта					Схема расположения в системе города	ООО "Дах-Сервисс"		
Проектир.	Сафронов						Св-во СРО № П-1-16-1559 от 01 апреля 2016г.		

Согласовано

Взамен инв.№

Подпись и дата

Инв. № подл.

План посадки здания на топосъёмке

М 1:200

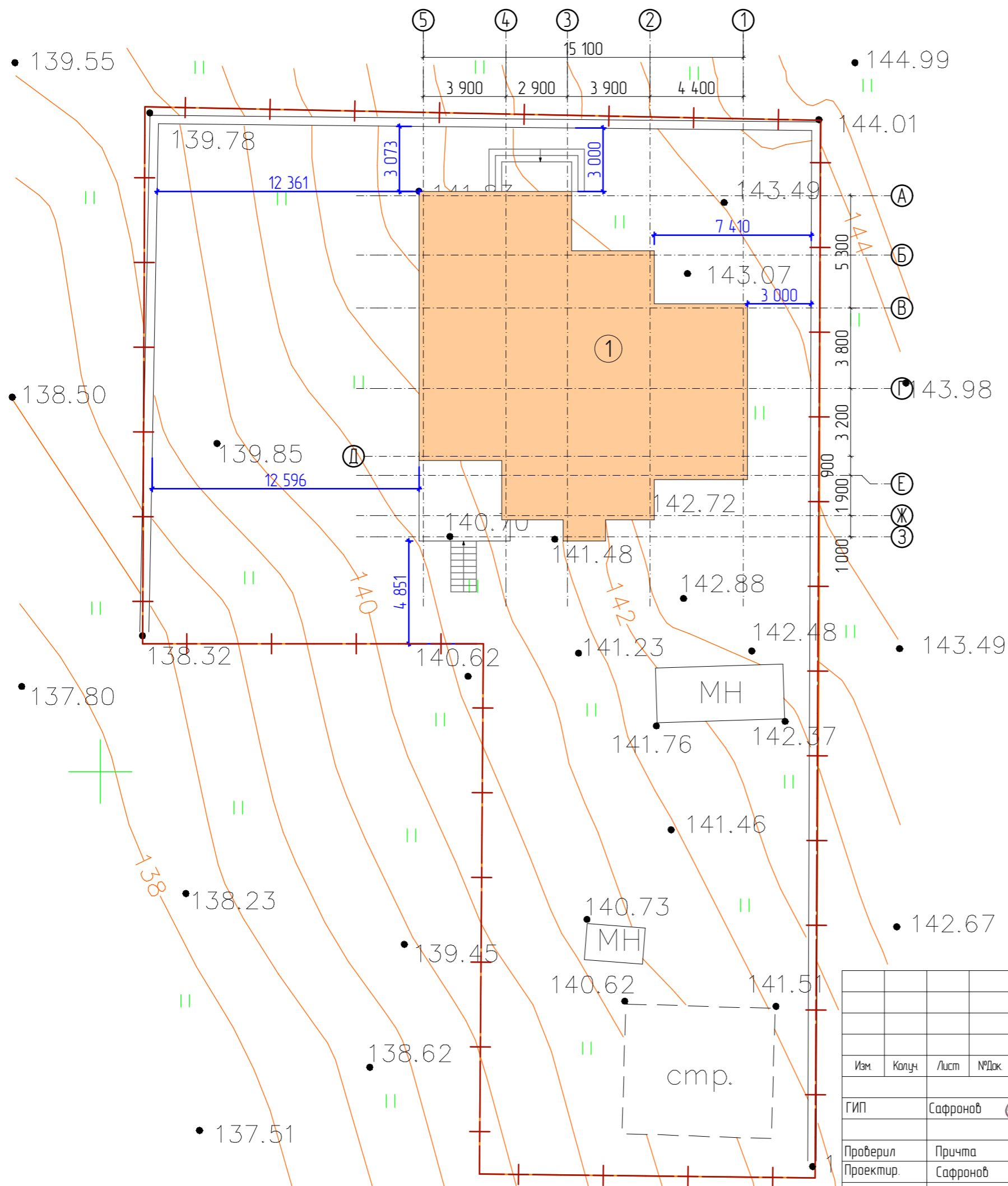

Условные обозначения :

- + — - границы участка
- - привязка к границам

① - проектируемый жилой дом

Согласовано	
Взамен инв. №	
Подпись и дата	
Инв. № подл.	

						06/04 -17 - AP			
						Индивидуальный жилой дом по адресу : , СТ "Берез" уч.154,155, м.Фиолент, р-н Гагаринский ,г.Северодонец			
Изм.	Колуч.	Лист	№Док	Подп.	Дата	Конструкции железобетонные	Стадия	Лист	Листов
							РП	4	
ГИП Сафронов <i>Нагор</i>						План застройки участка	ООО " Дах-Сервисс"		
Проверил Причта <i>Причта</i>							Сб-во СРО № П-1-16-1559 от 01 апреля 2016г.		
Проектир. Сафронов									

План благоустройства М 1:200

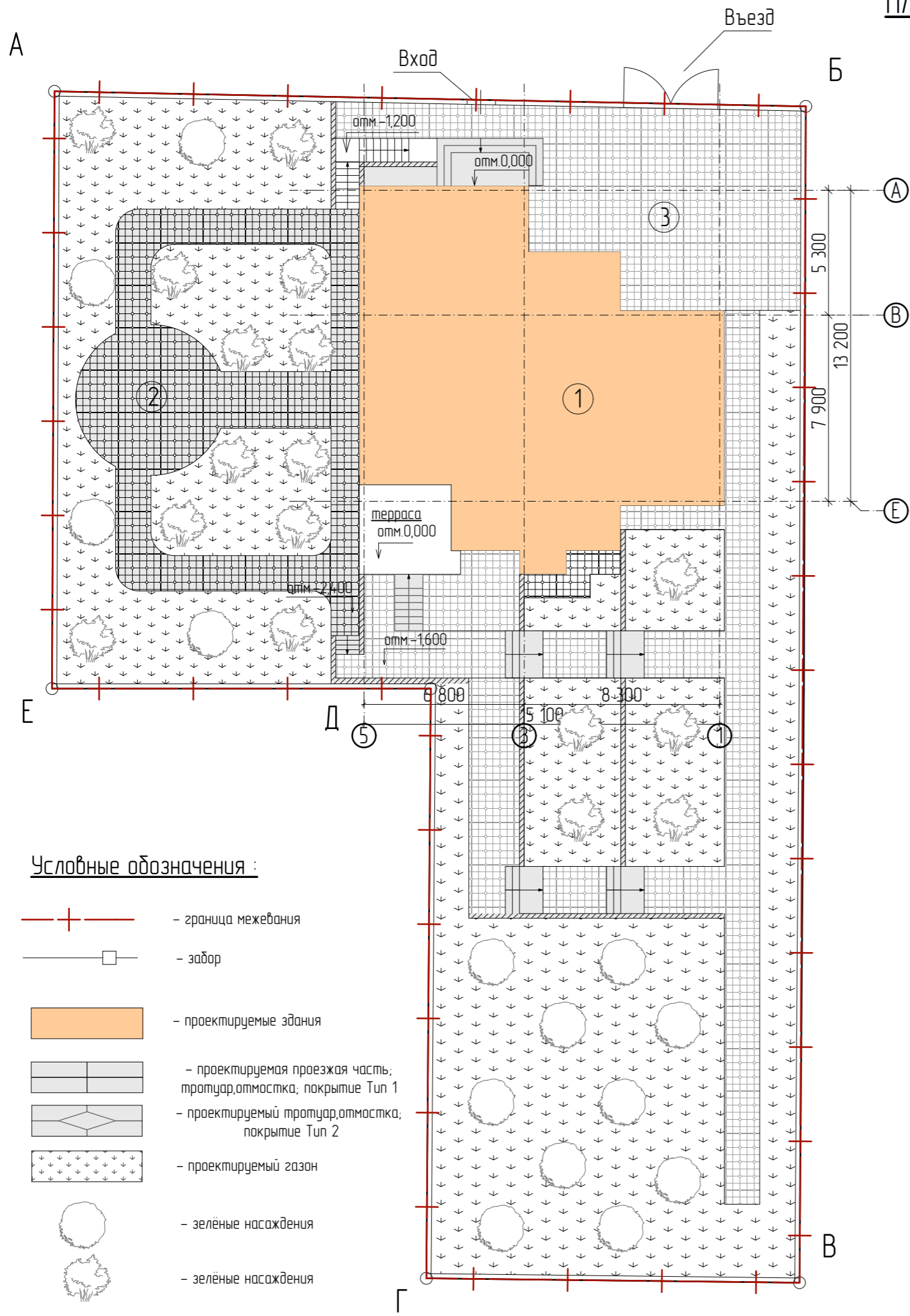

Условные обозначения :

- граница межевания
- забор
- проектируемые здания
- проектируемая проезжая часть; тротуар, отмостка; покрытие Тип 1
- проектируемый тротуар, отмостка; покрытие Тип 2
- проектируемый газон
- зеленые насаждения
- зеленые насаждения

Тип I	
Мелкозернистый асфальтобетон, ГОСТ 9128-97	-0.05 м
Крупнозернистый асфальтобетон, ГОСТ 9128-97	-0.07 м
Гравийно-песчаная смесь, с добавкой 30% щебня	-0.15 м
Гравийно-песчаная смесь, ГОСТ 25607-97	-0.15 м
Уплотненный грунт, $R_d=1.65 \text{ т/м}^3$	

Тип II	
Мелкозернистый асфальтобетон, ГОСТ 9128-97	-0.04 м
ПГС (песчано-гравийная смесь) ГОСТ 25607-94	-0.15 м
Уплотненный грунт, $R_d=1.65 \text{ т/м}^3$	

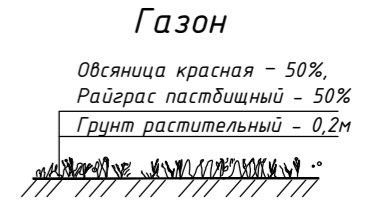

Сопряжение проезжей части с газоном

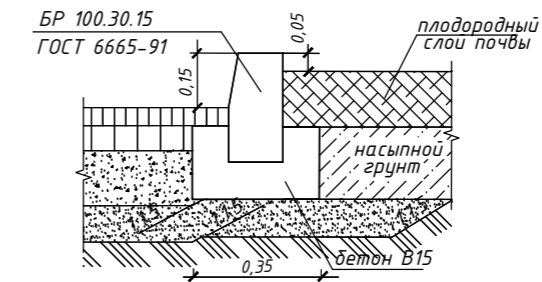

Сопряжение тротуара с газоном

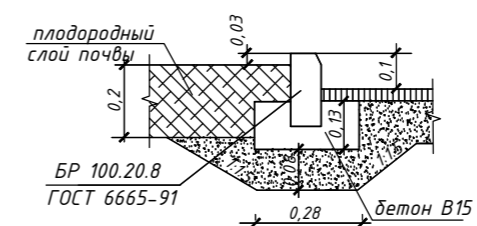

- ① - проектируемый жилой дом
- ② - зона отдыха
- ③ - стоянка для транспорта

- м.А - м.Б-31,9 м
- м.Б - м.В-49,9 м
- м.В - м.Г-15,9 м
- м.Г - м.Д-25,1 м
- м.Д - м.Е-16,1 м
- м.А - м.Е-25,35 м

06/04 -17 - AP

Индивидуальный жилой дом по адресу : , СТ "Берег" уч.154,155, м.Фиолент, р-н Гагаринский ,г.Северодонец

Изм.	Колуч.	Лист	№Док.	Подп.	Дата	Стадия	Лист	Листов
						РП	5	
ГИП	Сафронов			<i>Сафронов</i>		Конструкции железобетонные		
Проверил	Причта			<i>Причта</i>		ООО "Дах-Сервисс"		
Проектир.	Сафронов			<i>Сафронов</i>		Св-во СРО № П-1-16-1559 от 01 апреля 2016г.		

План благоустройства

План помещений цокольного этажа

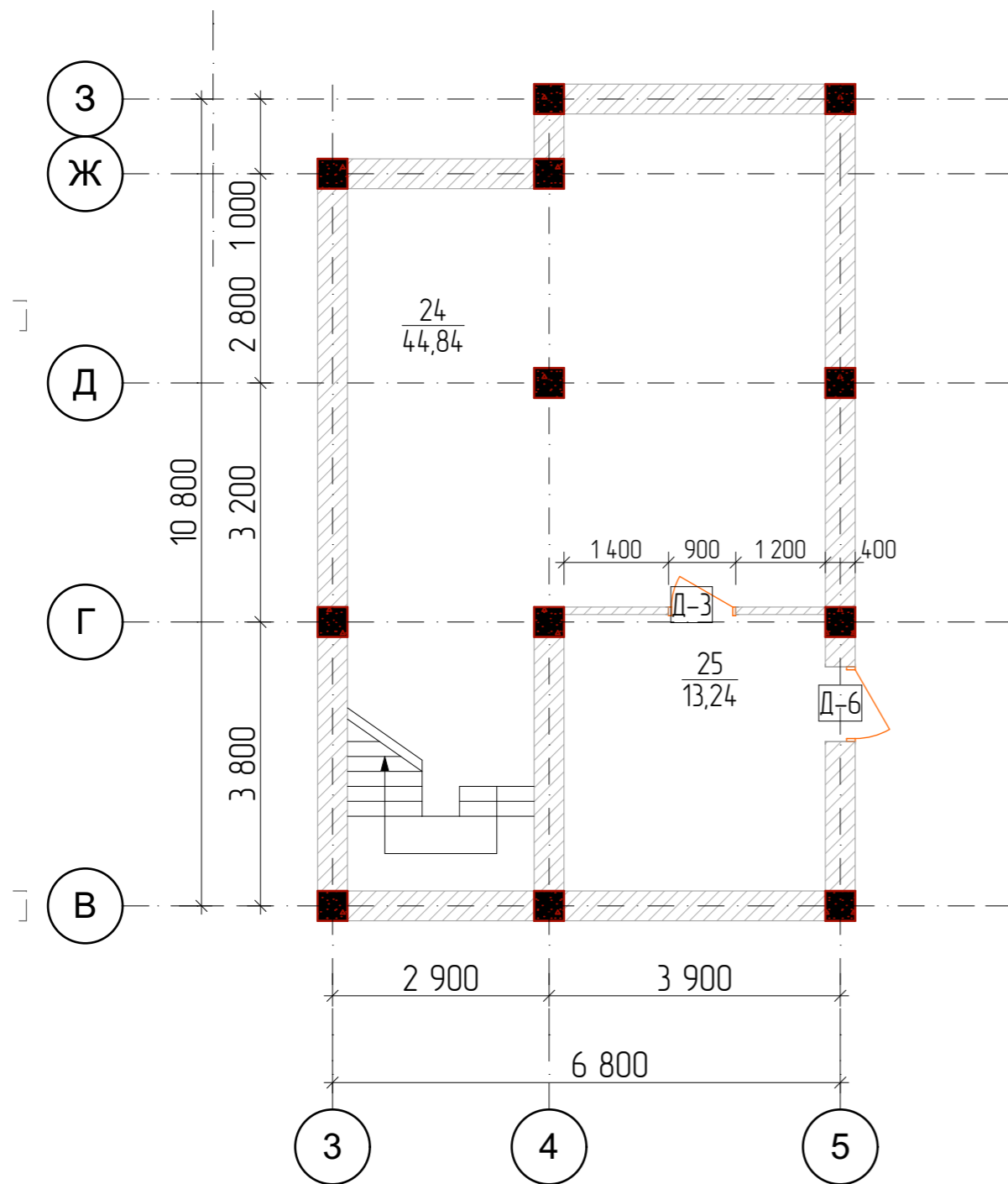

Экспликация помещений

№ пом.	Наименование	Площадь
24	Винный погреб	44,84
25	Котельная	13,24
Общая площадь		58,07 м2

Ведомость проездов, тротуаров, дорожек и площадок

NN п/п	Наименование	Тип	Площадь покрытия, м²	Примечание
1	Площадка автостоянки	I	18	
2	Отмостка	I	31,7	
3	Тротуар, отмостка	II	93,3	

Ведомость проездов, тротуаров, дорожек и площадок

NN п/п	Наименование	Возр.	Ед. изм.	Количество		Примечание
				На уч-ке	Вне уч-ка	
1	Газон		м²	68		вручную
Внесение мин.удобрений:						
	а) калийная селитра		кг	0,68		1 кг/100м²
	б) сульфат аммония		кг	2,04		3 кг/100м²
	в) суперфосфат простой		кг	2,04		3 кг/100м²

1. План благоустройства см. л. 4.
2. См. совместно с л. 6-7

Создано	
Взамен инв. №	
Подпись и дата	
Инв. № подл.	

						06/04 -17 - AP			
						Индивидуальный жилой дом по адресу : , СТ "Берез" уч. 154, 155, м. Фиолент, р-н Газаринский, г. Севастополь			
Изм.	Колуч.	Лист	№ Док.	Подп.	Дата	Конструкции железобетонные	Стадия	Лист	Листов
							РП	6	
ГИП	Сафронов			<i>Сафронов</i>		План подвального этажа	ООО "Дах-Сервисс"		
Проверил	Причта			<i>Причта</i>			Св-во СРО № П-1-16-1559 от 01 апреля 2016г.		
Проектир.	Сафронов			<i>Сафронов</i>					

План помещений на отм. 0,000

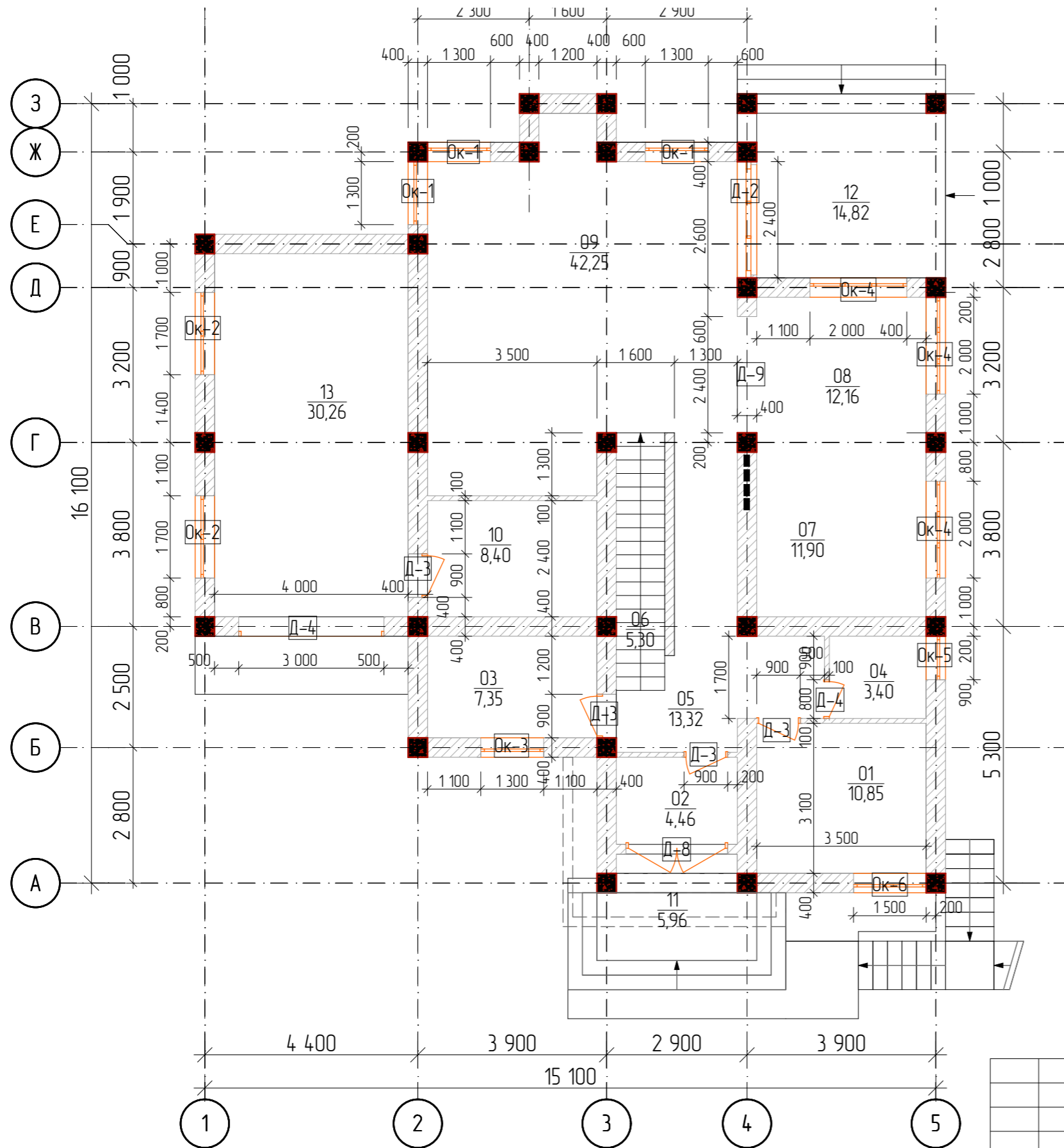

Экспликация помещений

№ пом.	Наименование	Площадь
01	Кабинет	10,85
02	Прихожая	4,46
03	Топочная	7,35
04	С/у	3,40
05	Холл	13,32
06	Лестница	5,30
07	Кухня	11,90
08	Столовая	10,88
09	Гостиная	42,25
10	Шкаф	8,40
11	Терраса	5,96
12	Терраса	13,30
13	Гараж	30,26
Общая площадь		167,62 м2

1. План благоустройства см. л. 4.
2. См. совместно с л. 5, 7

						06/04 -17 - АР			
						Индивидуальный жилой дом по адресу : , СТ "Берез" уч.154,155, м.Фиолент, р-н Гагаринский ,г.Северодонецк			
Изм.	Колуч.	Лист	№Док	Подп.	Дата	Конструкции железобетонные	Стадия	Лист	Листов
ГИП	Сафронов			<i>Сафронов</i>			РП	7	
Проверил	Причта			<i>Причта</i>		План помещений первого этажа	ООО " Дах-Сервисс "		
Проектир.	Сафронов			<i>Сафронов</i>			Св-во СРО № П-1-16-1559 от 01 апреля 2016г.		

Создано

Взамен инв.№

Подпись и дата

Инв. № подл.

План помещений на отм. +3,100

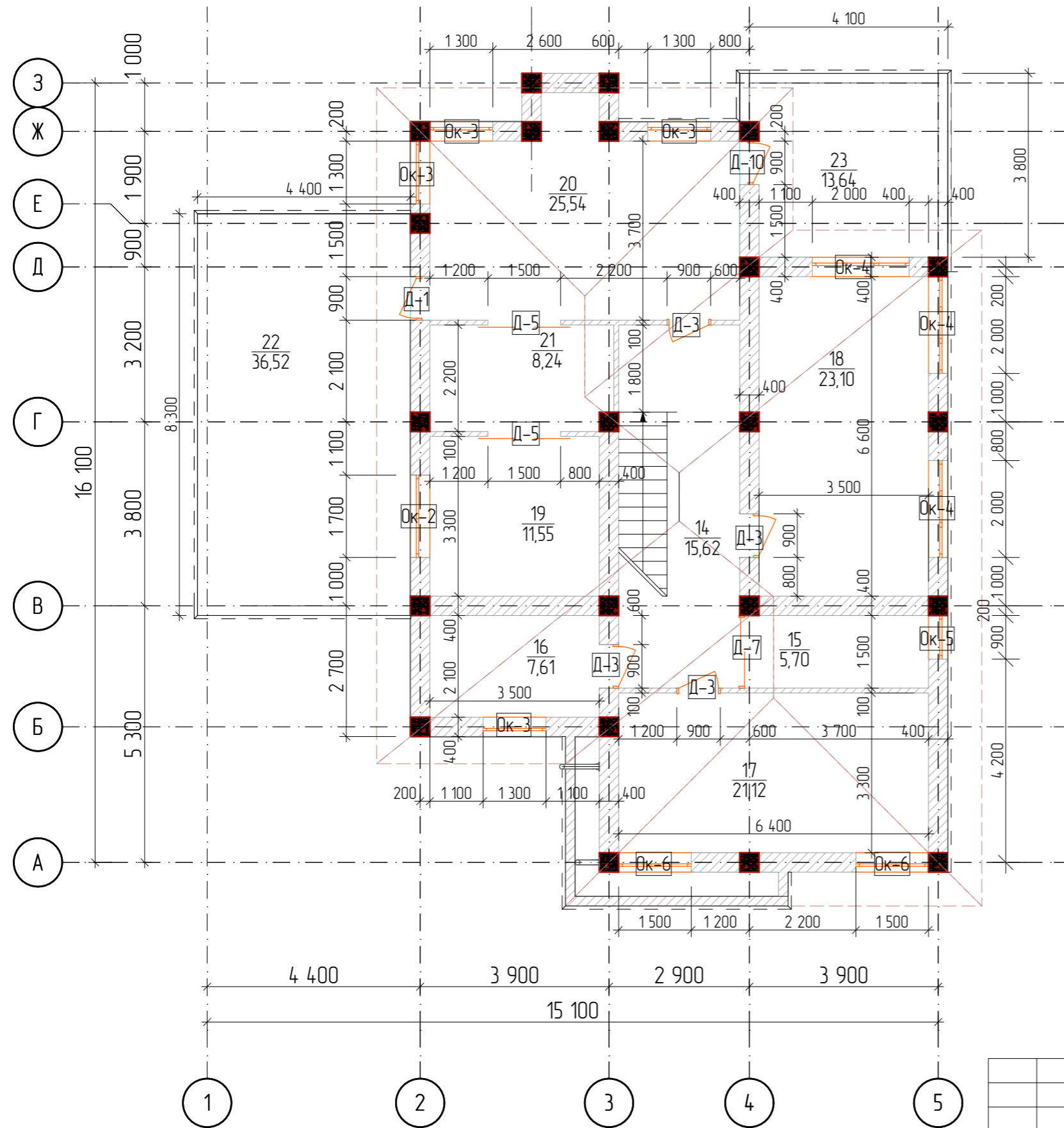

Экспликация помещений

№ пом.	Наименование	Площадь
14	Холл	15,62
15	Гардероб	5,70
16	С/у	7,61
17	Спальня	21,12
18	Спальня	23,10
19	Ванная	11,55
20	Спальня	26,06
21	Гардеробная	8,24
22	Терраса	36,52
23	Терраса	20,68
Общая площадь		176,20 м ²

1. План благоустройства см. л. 4.
2. См. совместно с л. 5, 6

Создано	
Взамен инв. №	
Подпись и дата	
Инв. № подл.	

						06/04 -17 - АР			
						Индивидуальный жилой дом по адресу : , СТ "Берез" уч. 154, 155, м. Фиолент, р-н Гагаринский, г. Севастополь			
Изм.	Колуч.	Лист	№ Док.	Подп.	Дата	Конструкции железобетонные	Стадия	Лист	Листов
							РП	8	
ГИП	Сафронов			<i>Сафронов</i>		План помещений второго этажа	ООО "Дах-Сервисс"		
Проверил	Причта			<i>Причта</i>			Св-во СРО № П-1-16-1559 от 01 апреля 2016г.		
Проектир.	Сафронов			<i>Сафронов</i>					

Разрез 1-1

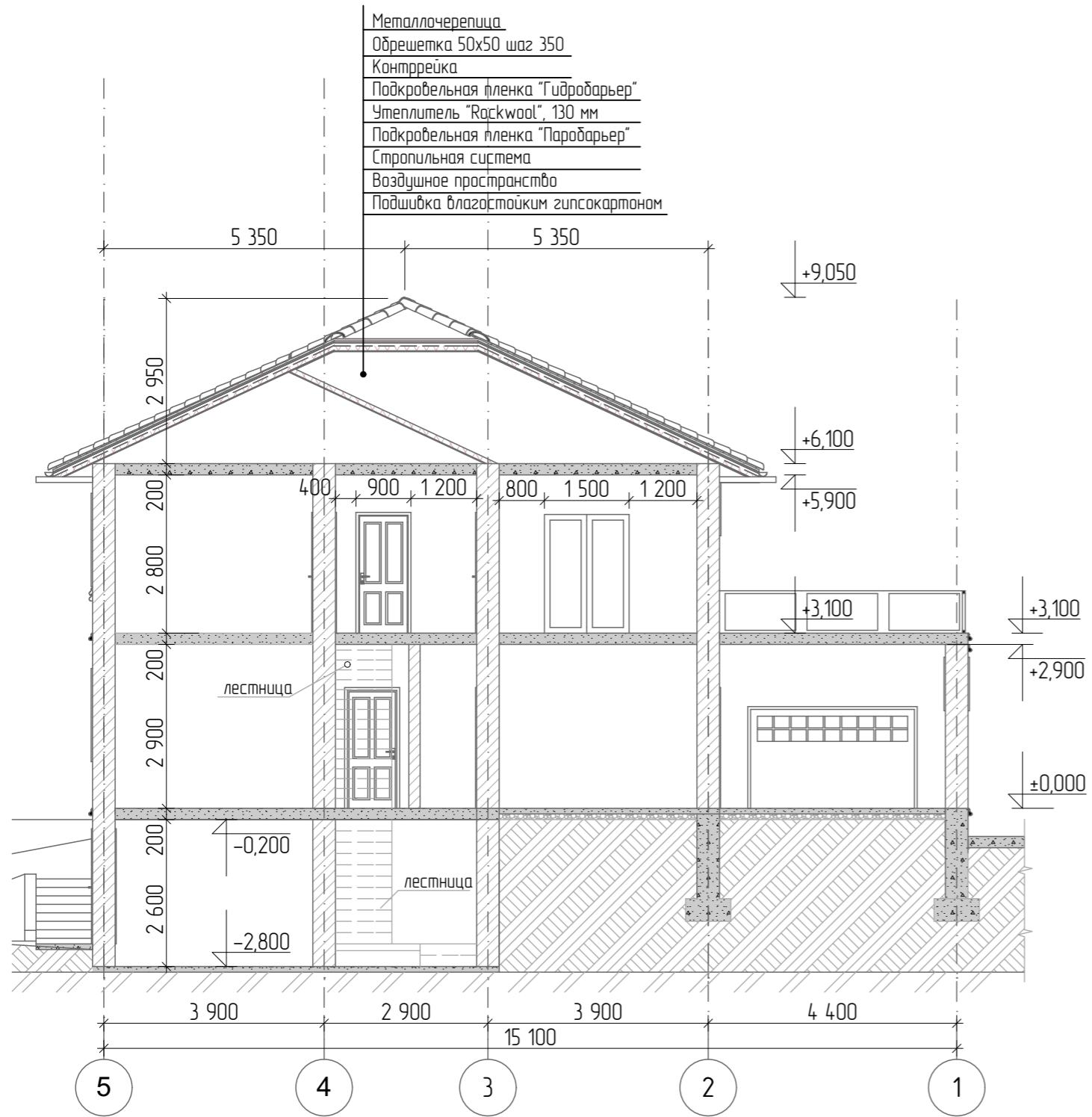

Разрез 2-2

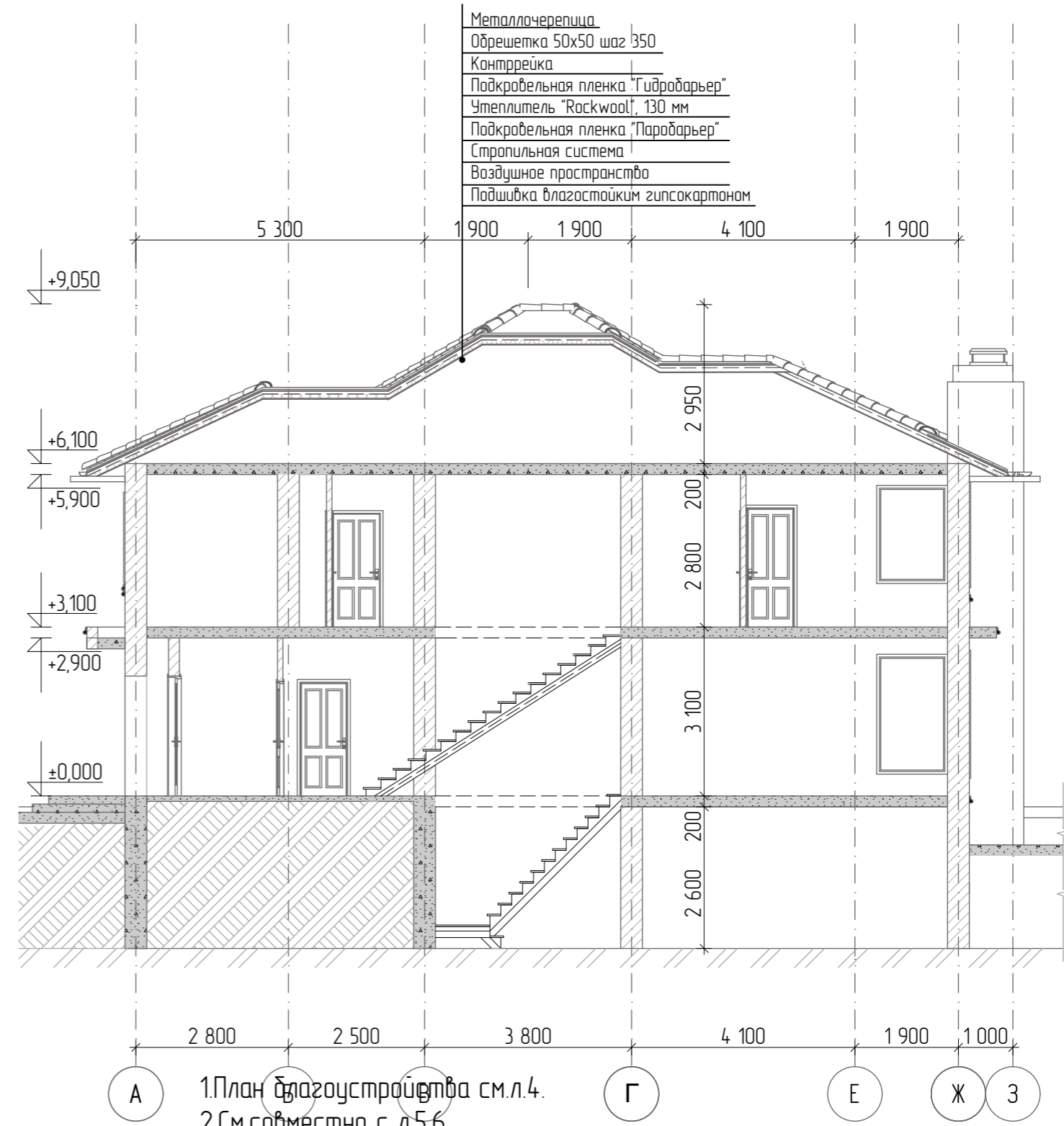

1. План благоустройства см.л.4.
2. См.совместно с л.5,6

1. Планировки помещений см.л.5-7.
2. Фасады см.л.9-10.

Создано	
Взамен инв.№	
Подпись и дата	
Инв. № подл.	

						06/04 -17 - AP			
						Индивидуальный жилой дом по адресу : , СТ "Берез" уч.154,155, м.Фиолент, р-н Гагаринский ,г.Северодонец			
Изм.	Колуч.	Лист	№Док	Подп.	Дата	Конструкции железобетонные	Стадия	Лист	Листов
ГИП	Сафронов			<i>Саф</i>			РП	9	
Проверил	Причта			<i>Прич</i>		Разрез 1-1,2-2	ООО " Дах-Сервисс"		
Проектир.	Сафронов						Св-во СРО № П-1-16-1559 от 01 апреля 2016г.		

Фасад в осях 1-5

Фасад в осях 5-1

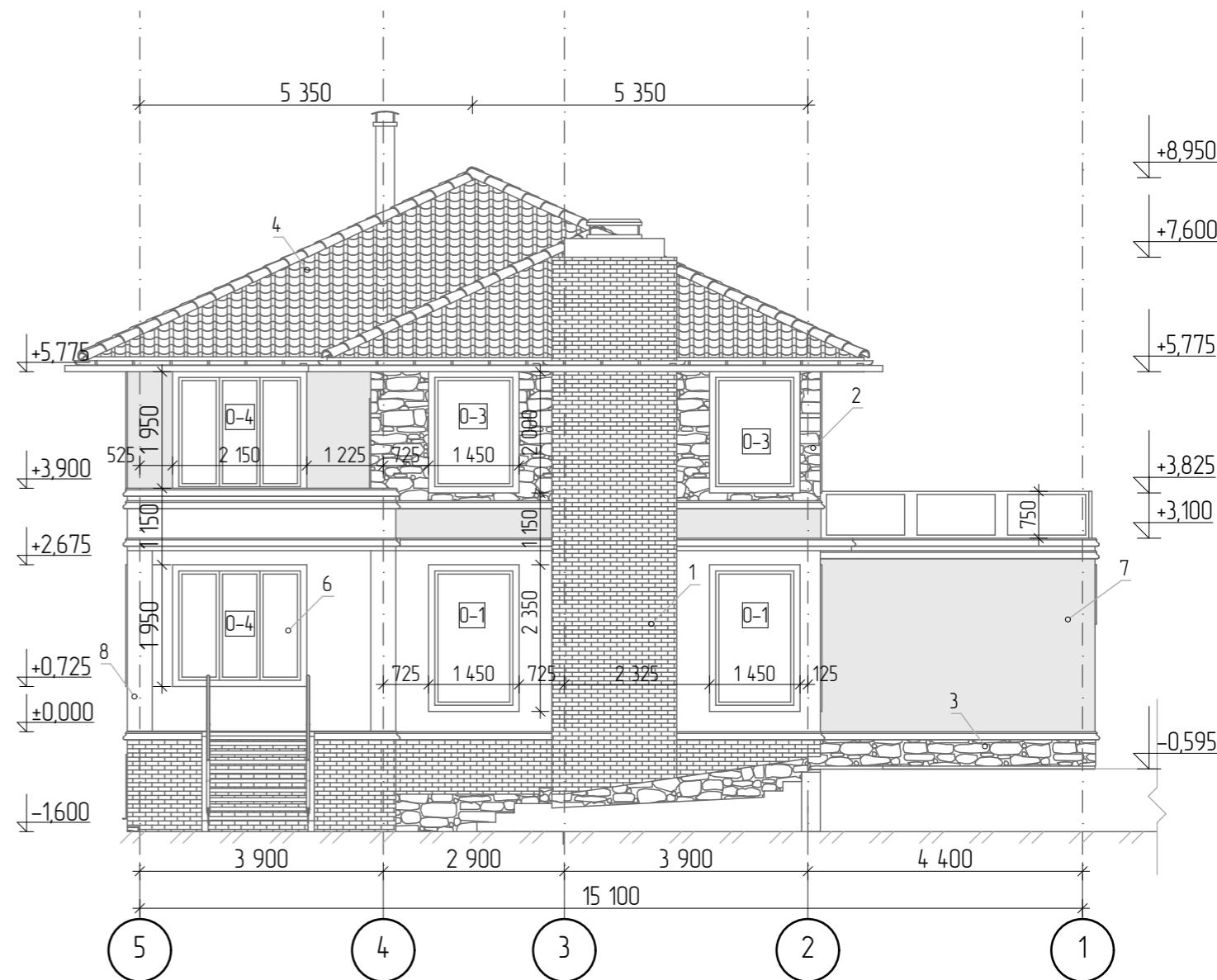
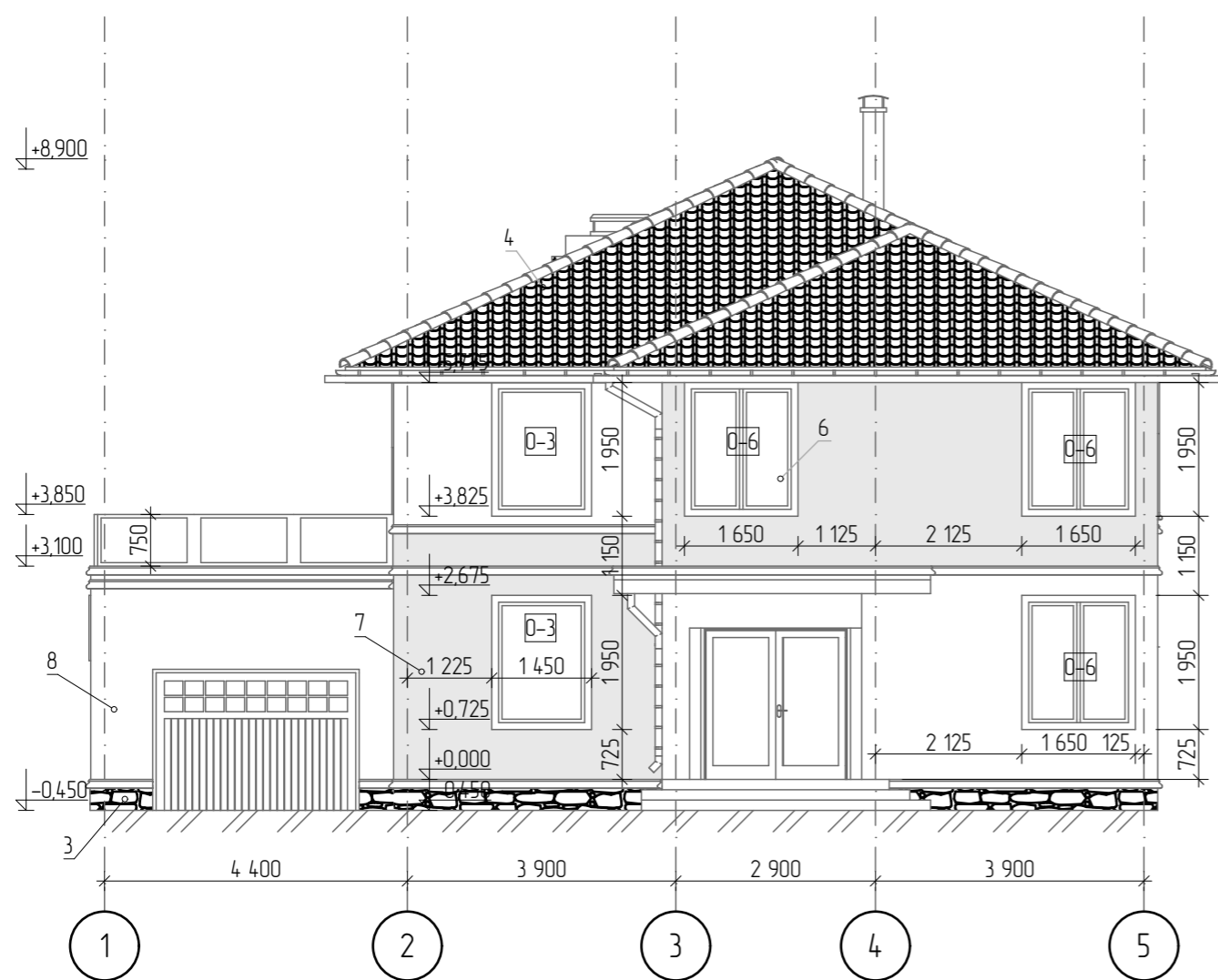

Ведомость наружной отделки

Номер поверхности	Поверхность	Тип отделки	Цвет	Название
1	Стены фасада	Фасадная плитка		коричневый
2	Стены фасада	Фасадная плитка		светло-серая
3	Стены фасада	Фасадная плитка		светло-серая
4	Кровля	Металлочерепица		коричневый
5	Двери	Металло-пластиковые		коричневая рама
6	Окна	Металло-пластиковые		коричневая рама
7	Стены фасада	Фасадная штукатурка		бежевый
8	Стены фасада	Фасадная штукатурка		белый
9	Стены фасада	Фасадная плитка		темно-серая

Цвет фасадов и кровли меняется по желанию заказчика.

- 1.Планировки помещений см.л.5-7.
- 2.Разрезы 1-1, 2-2 см.л.8.

						06/04 -17 - КЖ		
						Индивидуальный жилой дом по адресу : , СТ "Берез" уч.154,155, м.Фиолент, р-н Газаринский ,г.Северодонец		
Изм.	Колуч	Лист	№Док	Подп.	Дата			
						Конструкции железобетонные		
						РП 10		
						000 " Дах-Сервисс"		
						Сб-во СРО № П-1-16-1559 от 01 апреля 2016г.		
						Фасады в осях 1-5,5-1		

Согласовано

Взамен инв.№

Подпись и дата

Инв. № подл.

Фасад в осях А-З

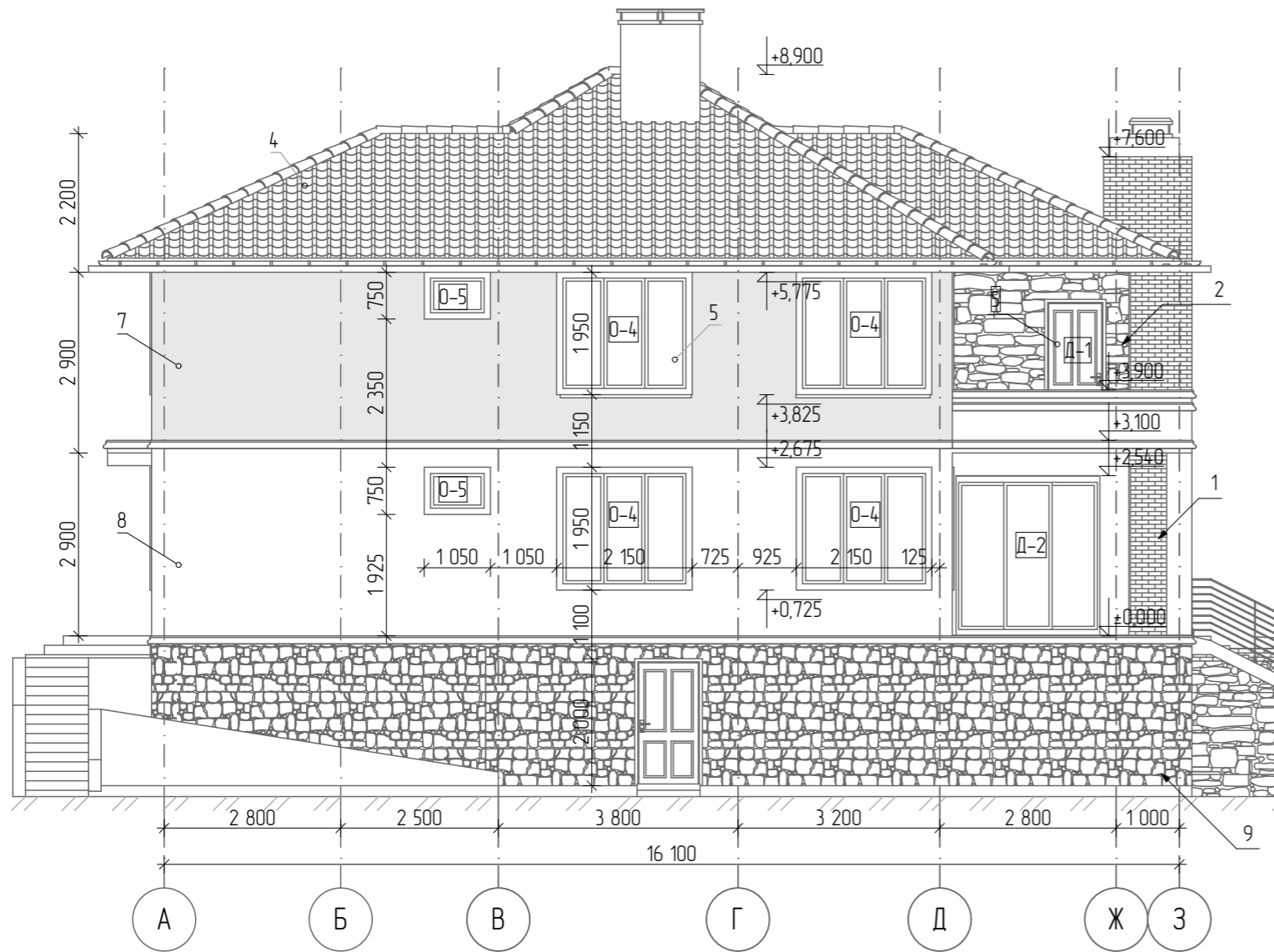

Фасад в осях З-А

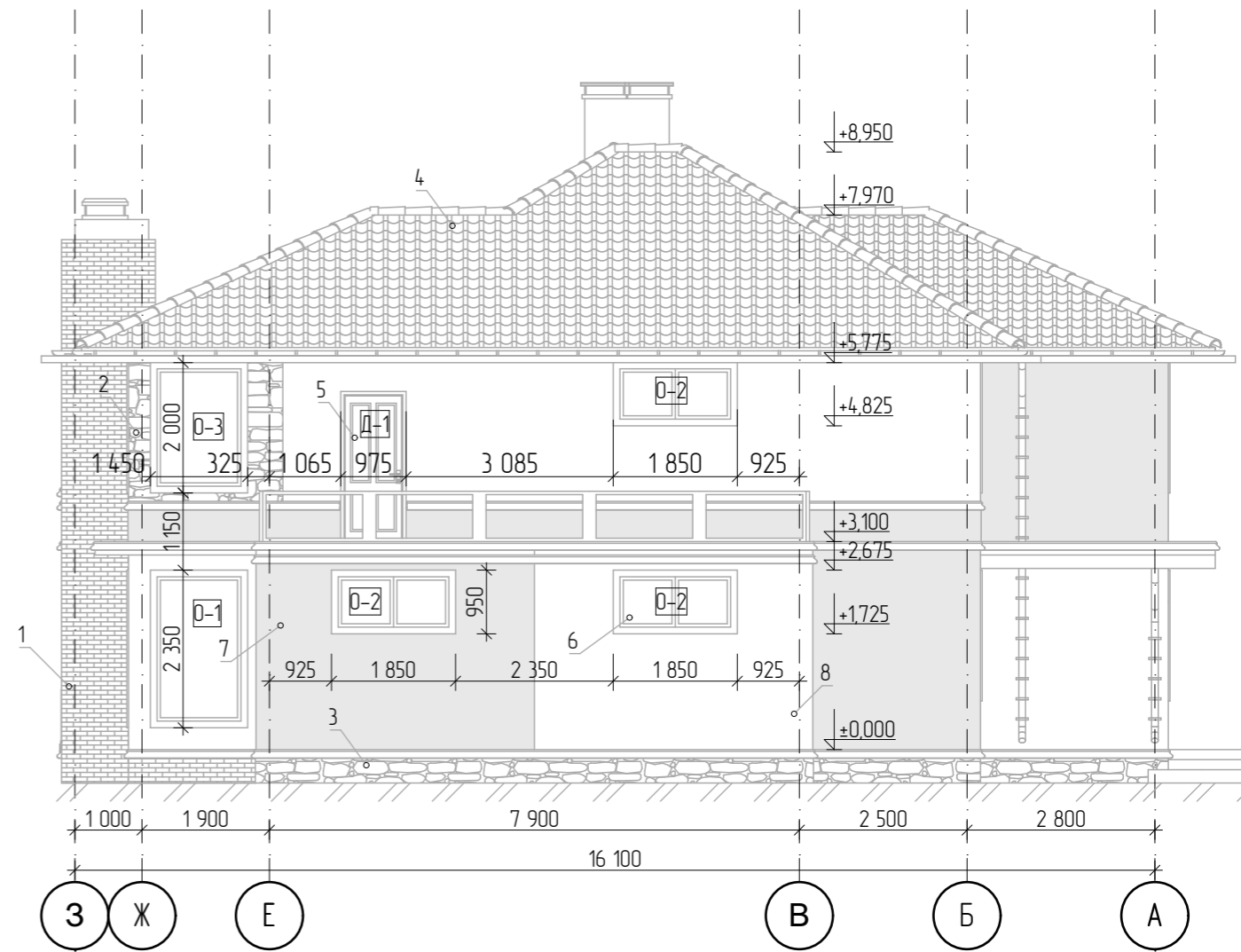

Ведомость наружной отделки

Номер поверхности	Поверхность	Тип отделки	Цвет	Название
1	Стены фасада	Фасадная плитка		коричневый
2	Стены фасада	Фасадная плитка		светло-серая
3	Стены фасада	Фасадная плитка		светло-серая
4	Кровля	Металлочерепица		коричневый
5	Двери	Металло-пластиковые		коричневая рама
6	Окна	Металло-пластиковые		коричневая рама
7	Стены фасада	Фасадная штукатурка		бежевый
8	Стены фасада	Фасадная штукатурка		белый
9	Стены фасада	Фасадная плитка		темно-серая

Цвет фасадов и кровли меняется по желанию заказчика.

- 1.Планировки помещений см.л.5-7.
- 2.Разрезы 1-1, 2-2 см.л.8.

						06/04 -17 - AP		
						Индивидуальный жилой дом по адресу : , СТ "Берез" уч.154,155, м.Фиолент, р-н Газаринский ,з.Себастополь		
Изм.	Колуч	Лист	№Дак	Подп.	Дата			
						Конструкции железобетонные		
						РП 11		
						000 " Дах-Сервисс"		
						Сб-во СРО № П-1-16-1559 от 01 апреля 2016г.		
						Фасады в осях А-3,З-А		

Согласовано

Взамен инв.№

Подпись и дата

Инв. № подл.

Визуализация, вид 1



- 1.Планировки помещений см.л.5-7.
- 2.Разрезы 1-1, 2-2 см.л.8.

						06/04 -17 - AP			
						Индивидуальный жилой дом по адресу : , СТ "Берез" уч.154,155, м.Фиолент, р-н Газаринский ,г.Северодонецк			
Изм.	Колуч.	Лист	№Док	Подп.	Дата	Конструкции железобетонные	Стадия	Лист	Листов
							РП	12	
ГИП		Сафронов		<i>Жаф</i>		Визуализация, вид 1	ООО " Дах-Сервисс "		
Проверил	Причта		<i>АМ</i>		Сб-во СРО № П-1-16-1559 от 01 апреля 2016г.				
Проектир.	Сафронов								

Согласовано

Взамен инв.№

Подпись и дата

Инв. № подл.

Визуализация ,вид 2



- 1.Планировки помещений см.л.5-7.
- 2.Разрезы 1-1, 2-2 см.л.8.

Согласовано					
Взамен инв.№					
Подпись и дата					
Инв. № подл.					

						06/04 -17 - AP			
						Индивидуальный жилой дом по адресу : , СТ "Берез" уч.154,155, м.Фиолент, р-н Газаринский ,г.Северодонец			
Изм.	Колуч	Лист	№Док	Подп.	Дата	Конструкции железобетонные	Стадия	Лист	Листов
							РП	13	
ГИП		Сафронов		<i>Жаф</i>		Визуализация,вид 2	ООО " Дах-Сервисс"		
Проверил		Причта		<i>АА</i>			Св-во СРО № П-1-16-1559 от 01 апреля 2016г.		
Проектир.		Сафронов							

Визуализация ,вид 3



- 1.Планировки помещений см.л.5-7.
- 2.Разрезы 1-1, 2-2 см.л.8.

						06/04 -17 - AP			
						Индивидуальный жилой дом по адресу : , СТ "Берез" уч.154,155, м.Фиолент, р-н Газаринский ,г.Северодонец			
Изм.	Колуч	Лист	№Док	Подп.	Дата	Конструкции железобетонные	Стадия	Лист	Листов
							РП	14	
ГИП		Сафронов		<i>Жаф</i>		Визуализация,вид 3	ООО " Дах-Сервисс"		
Проверил		Причта		<i>АМ</i>			Сб-во СРО № П-1-16-1559 от 01 апреля 2016г.		
Проектир.		Сафронов							

Согласовано

Взамен инв.№

Подпись и дата

Инв. № подл.

Визуализация, вид 4



- 1.Планировки помещений см.л.5-7.
- 2.Разрезы 1-1, 2-2 см.л.8.

						06/04 -17 - AP			
						Индивидуальный жилой дом по адресу : , СТ "Берез" уч.154,155, м.Фиолент, р-н Газаринский ,г.Северодонец			
Изм.	Колуч.	Лист	№Док	Подп.	Дата	Конструкции железобетонные	Стадия	Лист	Листов
							РП	15	
ГИП						Сафронов	Визуализация, вид 4		
Проверил						Причта			
Проектир.						Сафронов			
						ООО " Дах-Сервисс"			
						Сб-во СРО № П-1-16-1559 от 01 апреля 2016г.			

Согласовано	
Взамен инв.№	
Подпись и дата	
Инв. № подл.	

Визуализация ,вид 5



1.Планировки помещений см.л.5-7.
2.Разрезы 1-1, 2-2 см.л.8.

						06/04 -17 - AP			
						Индивидуальный жилой дом по адресу : , СТ "Берез" уч.154,155, м.Фиолент, р-н Газаринский ,г.Северодонец			
Изм.	Колуч	Лист	№Док	Подп.	Дата	Конструкции железобетонные	Стадия	Лист	Листов
ГИП		Сафронов		<i>Жаф</i>			РП	16	
Проверил	Причта		<i>АМ</i>		Визуализация,вид 5		ООО " Дах-Сервисс"		
Проектир.	Сафронов						Св-во СРО № П-1-16-1559 от 01 апреля 2016г.		

Согласовано	
Взамен инв.№	
Подпись и дата	
Инв. № подл.	

Визуализация ,вид 6



1.Планировки помещений см.л.5-7.
2.Разрезы 1-1, 2-2 см.л.8.

						06/04 -17 - AP			
						Индивидуальный жилой дом по адресу : , СТ "Берез" уч.154,155, м.Фиолент, р-н Газаринский ,г.Северодонец			
Изм.	Колуч	Лист	№Док	Подп.	Дата	Конструкции железобетонные	Стадия	Лист	Листов
							РП	17	
ГИП						Сафронов	Визуализация,вид 6		
Проверил						Причта			
Проектир.						Сафронов			
						ООО " Дах-Сервисс"			
						Св-во СРО № П-1-16-1559 от 01 апреля 2016г.			

Согласовано

Взамен инв.№

Подпись и дата

Инв. № подл.

План кровли

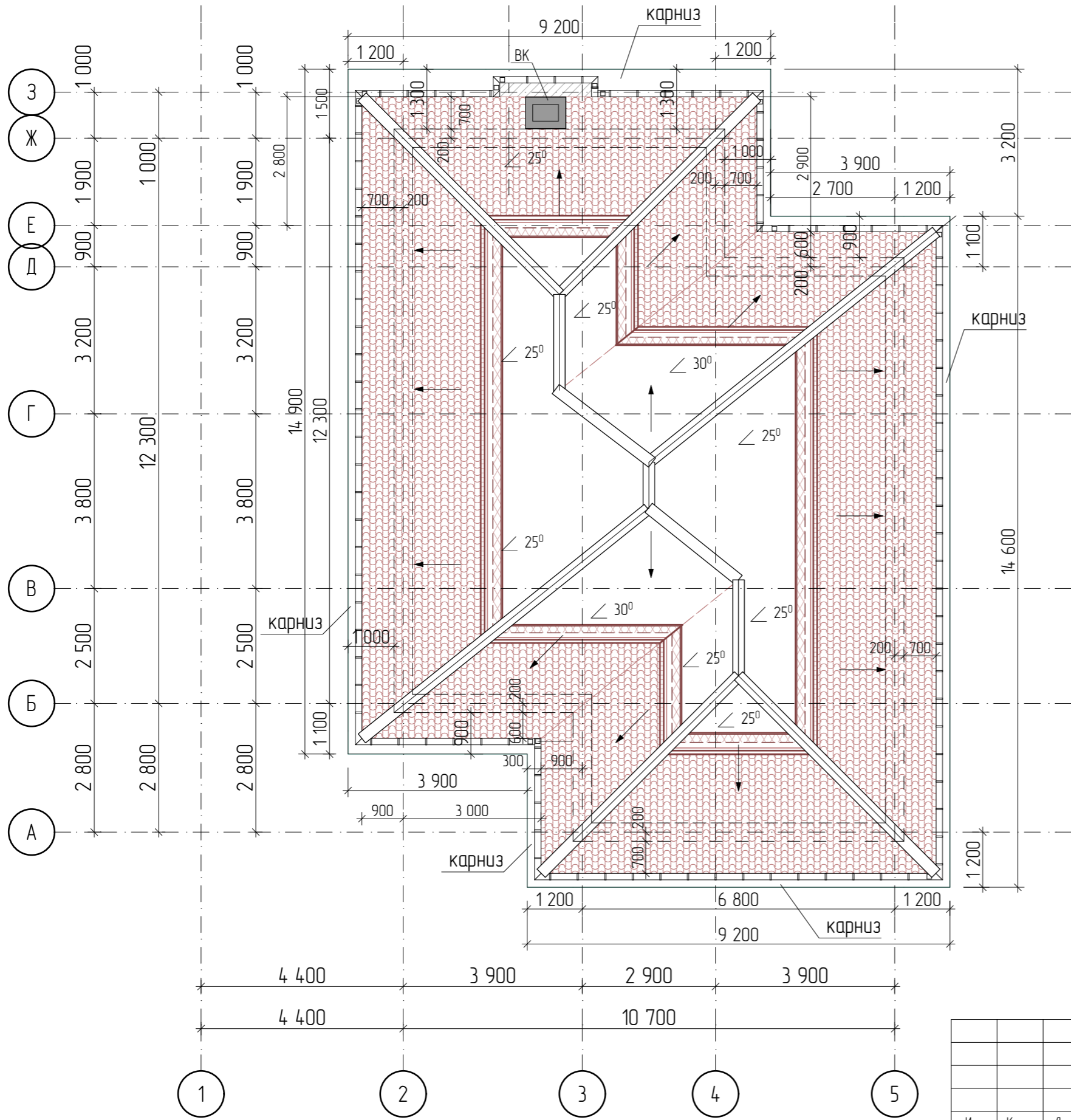

Деталь прохода канализационного стояка сквозь кровлю

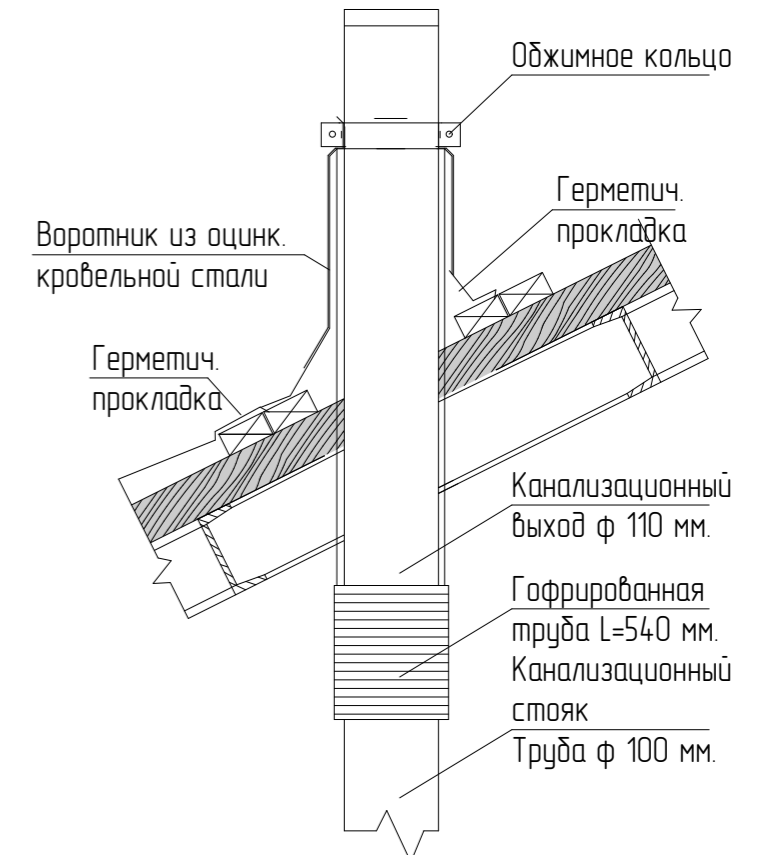







→ - направление ската кровли



1. Элементы кровельной системы покрыть огнезащитным составом.
2. Узлы по кровле выполняются в соответствии с требованиями серии 2.160 - 6с.1 "Узлы покрытий жилых зданий для строительства в сейсмических районах". См. раздел КЖ л.23.
3. Разрезы 1-1, 2-2 см.л.в.
4. Кровля выполняется из металлочерепицы черепицы по основанию стропильной системы.
5. Угол наклона скатов кровли 25° и 30°.

Согласовано	
Взамен инв.№	
Подпись и дата	
Инв. № подл.	

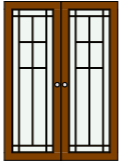
						06/04 -17 - AP			
						Индивидуальный жилой дом по адресу : , СТ "Берез" уч.154,155, м.Фиолент, р-н Гагаринский ,г.Северодонец			
Изм.	Колуч.	Лист	№Док	Подп.	Дата	Конструкции железобетонные	Стадия	Лист	Листов
ГИП	Сафронов			<i>Сафронов</i>			РП	18	
Проверил	Причта			<i>Причта</i>		План кровли	ООО "Дах-Сервисс"		
Проектир.	Сафронов			<i>Сафронов</i>			Сб-во СРО № П-1-16-1559 от 01 апреля 2016г.		

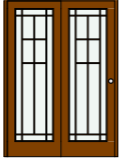
Согласовано			
Взамен инв.№			
Подпись и дата			
Инв. № подл.			

Ведомость дверей				
№	Кол-во	Номинальные размеры Ш x В	Ориентация	3D-вид спереди
ДВ-01	1	900x2 200	Л	
ДВ-03	4	900x2 100	П	
ДВ-03	5	900x2 100	Л	
ДВ-04	1	800x2 100	Л	
ДВ-05	2	1 500x2 100		
ДВ-06	1	1 000x2 000	П	
ДВ-07	1	1 500x2 100	Л	

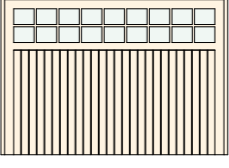
ДВ-08	1	2 100x2 200	П	
ДВ-09	1	2 400x2 100		
ДВ-10	1	900x2 200	Л	
ДВ-11	1	3 000x2 100		

- 1.Планировки помещений см.л.5-7.
- 2.Разрезы 1-1, 2-2 см.л.8.

Изм.	Колуч.	Лист	№Док.	Подп.	Дата	06/04 -17 - АР				
						Индивидуальный жилой дом по адресу : , СТ "Берез" уч.154,155, м.Фиолент, р-н Газаринский ,г.Северодвинск				
						Конструкции железобетонные		Стадия	Лист	Листов
								РП	19	
						Типы и габариты дверных проемов		ООО " Дах-Сервисс" Сб-во СРО № П-1-16-1559 от 01 апреля 2016г.		

Согласовано

Взамен инв.№

Подпись и дата

Инв. № подл.

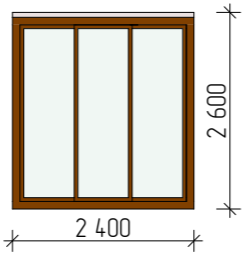
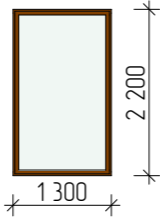
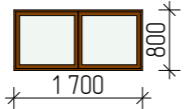
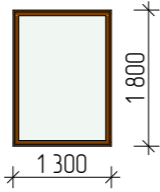
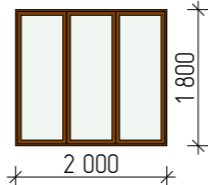
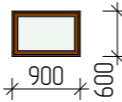
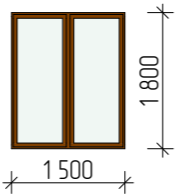
Ведомость окон			
№	Кол-во	Номинальные размеры Ш x В	3D-вид спереди
ДВ-02	1	2 400x2 600	
ОК-01	3	1 300x2 200	
ОК-02	3	1 700x800	
ОК-03	5	1 300x1 800	
ОК-04	6	2 000x1 800	
ОК-05	2	900x600	
ОК-06	3	1 500x1 800	

- 1.Планировки помещений см.л.5-7.
- 2.Разрезы 1-1, 2-2 см.л.8.

						06/04 -17 - AP					
						Индивидуальный жилой дом по адресу : , СТ "Берез" уч.154,155, м.Фиолент, р-н Газаринский ,г.Северодвинск					
Изм.	Колуч.	Лист	№Док	Подп.	Дата				Стадия	Лист	Листов
									РП	20	
ГИП						Сафронов			Конструкции железобетонные		
Проверил						Причта					
Проектир.						Сафронов			ООО " Дах-Сервисс"		
									Св-во СРО № П-1-16-1559 от 01 апреля 2016г.		

ЭКСПЛИКАЦИЯ ПОЛОВ

ВЕДОМОСТЬ ОТДЕЛКИ ПОМЕЩЕНИЙ

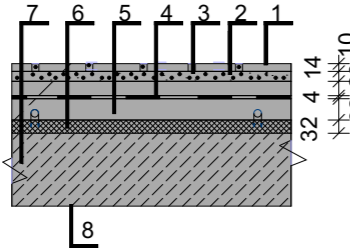
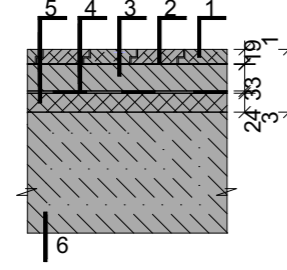
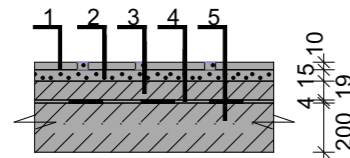
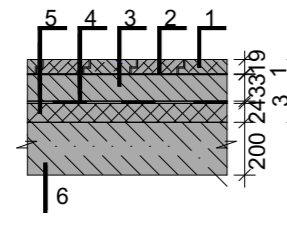
Номер помещения	Тип пола по проекту	Схема пола или номер узла по серии 2.244-1, выпуск 4	Элементы пола и их толщины, в мм.	Площадь, м ²
Коридор и лестничная клетка первого этажа	T-1		1. ПОКРЫТИЕ-КЕРАМИЧ. ПЛИТКА - 10 2. ПРОСЛОЙКА И ЗАПОЛНЕНИЕ ШВОВ ИЗ ЦЕМ.ПЕСЧАНОГО Р-РА М150 - 14 3. СТЯЖКА ИЗ БЕТОНА КЛ. С12/15 - 20 4. ГИДРОИЗОЛЯЦИЯ: 2 СЛОЯ ИЗОЛА НА ГОРЯЧЕЙ БИТУМНОЙ МАСТИКЕ - 4 5. СТЯЖКА ИЗ БЕТОНА КЛ. С12/15 С ПЛАСТИФИКАТОРАМИ - 62 6. ТЕПЛОИЗОЛИРУЮЩИЕ МАТЫ ФИРМЫ "РЕНАУ"(ГЕРМАНИЯ) - 32 7. МОНОЛ. БЕТОН. ПОДГОТОВКА - 150 8. ГРУНТ ОСНОВАНИЯ	
Жилые помещения первого этажа	T-2		1. ПОКРЫТИЕ: ШТУЧНЫЙ ПАРКЕТ ИЛИ ЛАМИНАТ - 19 2. ПРОСЛОЙКА ИЗ БЫСТРОДЕЙСТВУЮЩЕЙ МАСТИКИ НА ВОДОСТОЙКИХ ВЯЖУЩИХ - 1 3. СТЯЖКА ИЗ ЦЕМ. ПЕСЧ. Р-РА М150 - 33 4. ГИДРОИЗОЛЯЦИЯ - 2 СЛОЯ ИЗОЛА НА БИТУМНОЙ МАСТИКЕ - 3 5. ЗВУКОИЗОЛЯЦИЯ - СЛОЙ ДВП (ИЗОЛЯЦ) ГОСТ4598-86-25 ИЛИ ПЕНОПОЛИСТИРОЛ - 24 6. ГРУНТ ОСНОВАНИЯ	
С/у, коридоры и лестничная клетка второго этажа	T-3		1. ПОКРЫТИЕ: КЕРАМИЧЕСКАЯ ПЛИТКА - 10 2. ПРОСЛОЙКА И ЗАПОЛНЕНИЕ ШВОВ ИЗ ЦЕМ.-ПЕСЧ. Р.-РА М150 - 15 3. АРМИРОВАННАЯ СТЯЖКА ИЗ ЦЕМ.-ПЕСЧ. Р-РА М150 ПРОВОЛКОЙ ВР-1 □ 3мм ЯЧЕЙКАМИ 150x150 - 19 4. ГИДРОИЗОЛЯЦИЯ 2 СЛОЯ ИЗОЛА НА БИТ. МАСТИКЕ - 4 5. МОНОЛИТНЫЙ ЖЕЛЕЗОБЕТОН - 220	
Жилые комнаты второго этажа	T-4		1. ПОКРЫТИЕ: ШТУЧНЫЙ ПАРКЕТ ИЛИ ЛАМИНАТ - 19 2. ПРОСЛОЙКА ИЗ БЫСТРОДЕЙСТВУЮЩЕЙ МАСТИКИ НА ВОДОСТОЙКИХ ВЯЖУЩИХ - 1 3. СТЯЖКА ИЗ ЦЕМ. ПЕСЧ. Р-РА М150 - 33 4. ГИДРОИЗОЛЯЦИЯ - 2 СЛОЯ ИЗОЛА НА БИТУМНОЙ МАСТИКЕ - 3 5. ЗВУКОИЗОЛЯЦИЯ - СЛОЙ ДВП (ИЗОЛЯЦ) ГОСТ4598-86-25 ИЛИ ПЕНОПОЛИСТИРОЛ - 24 6. МОНОЛИТНЫЙ ЖЕЛЕЗОБЕТОН - 220	

№ ПОМЕЩ. ИЛИ НАИМЕНОВ. ПОМЕЩ.	ПОТОЛОК		СТЕНЫ ИЛИ ПЕРЕГОРОДКИ		НИЗ СТЕН ИЛИ ПЕРЕГОРОДОК (ПАНЕЛИ)			ПРИМЕЧ.
	КОЛЕР	ВИД ОТДЕЛКИ	КОЛЕР	ВИД ОТДЕЛКИ	КОЛЕР	ВИД ОТДЕЛКИ	ВЫСОТА, мм	
Сан.узлы	БЕЛЫЙ	КЛЕЕВАЯ ПОКРАСКА		КЕРАМИЧ. ПЛИТКА НА ВСЮ h				
Комнаты	БЕЛЫЙ	КЛЕЕВАЯ ПОКРАСКА		ОТДЕЛЬНЫЙ ДИЗАЙН-ПРОЕКТ				
Кухня	БЕЛЫЙ	ОКРАСКА ФАСАДНОЙ КРАСКОЙ ХФК-1		ОТДЕЛЬНЫЙ ДИЗАЙН-ПРОЕКТ				
Коридоры	БЕЛЫЙ	КЛЕЕВАЯ ПОКРАСКА		ОТДЕЛЬНЫЙ ДИЗАЙН-ПРОЕКТ				

ДЕТАЛИ ЗВУКОИЗОЛЯЦИИ КОНСТРУКЦИИ ПОЛА

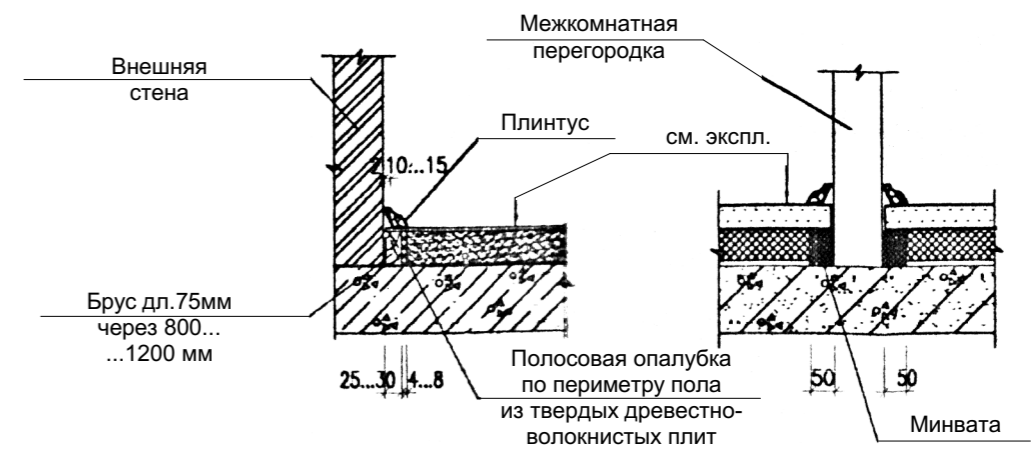

Примечание:
 1. Общие данные см. л. 3-7.
 2. Планы этажей см. л. 15-16.
 3. Разрезы 1-1, 2-2 см. л. 25-26.

Создано	
Взамен инв.№	
Подпись и дата	
Инв. № подл.	

						06/04 -17 - AP		
						Индивидуальный жилой дом по адресу : , СТ "Берез" уч.154,155, м.Фиолент, р-н Газаринский ,г.Северодонецк		
Изм.	Колуч	Лист	№Док	Подп.	Дата			
						Конструкции железобетонные		Стадия
								Лист
								Листов
						РП		21
						Ведомость отделки помещений.Экспликация полов.		ООО " Дах-Сервисс"
								Сб-во СРО № П-1-16-1559 от 01 апреля 2016г.

Детали утепления наружных стен

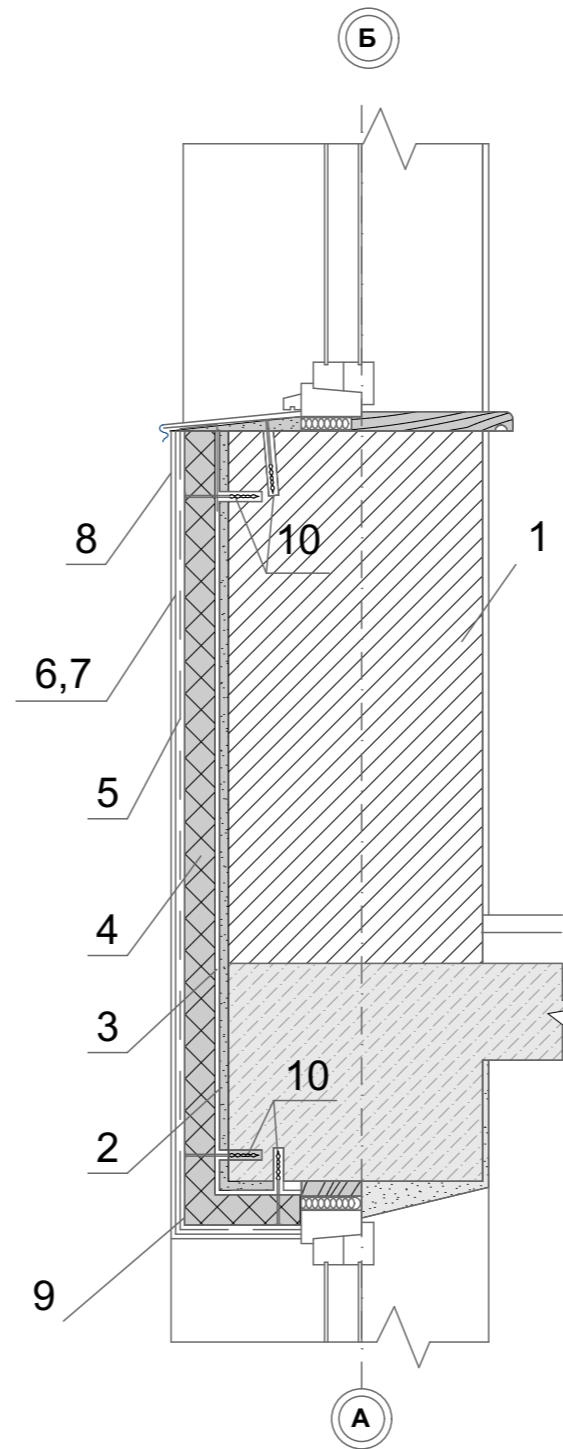
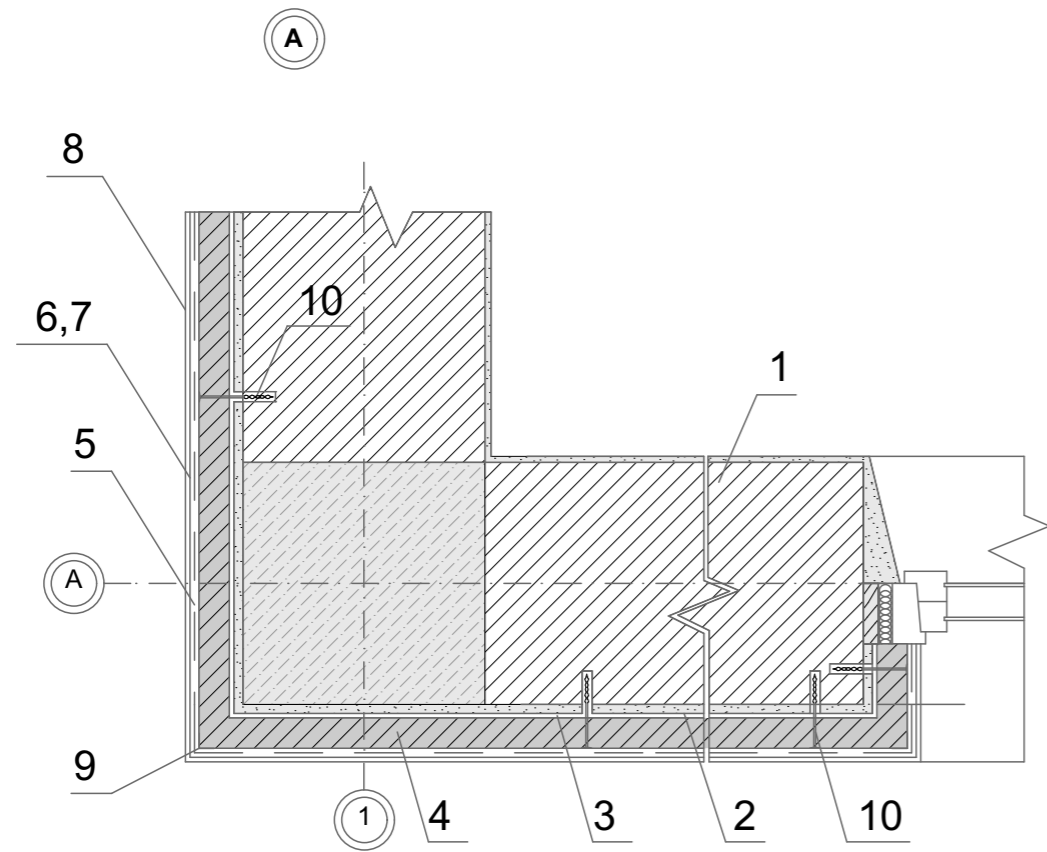

Примечание к узлу А,Б

1. Поверхность стены очистить от наслоения впрессованной пыли.
2. Для выравнивания краев плитного утеплителя вокруг оконных и дверных проемов уложить алюминиевый перфорированный уголок 25x25.
3. Армирующую сетку ССШ-160 завести на откосы, подоконники, перемычки.
4. Дюбеля забить в предварительно просверленные отверстия $\varnothing 10,5$.
5. Алюминиевые уголки установить в углах, на оконных проемах с 3-х сторон, дверных проемах (в.ч. балконных).
6. Клеевой состав наносить на поверхность плит пятнами и по контуру.
7. Армирование стен 1-го этажа усиливают дополнительным слоем сетки из стекловолокна с яч. 3,4x4,5 мм.

Условные обозначения :

1. Утепляемая стена .
2. Акриловый связующий концентрат "Терабонд-А".
3. Клей Фростон, Бут Майстер.
4. Плиты базальтовые фирмы "ROCKWOOL"-FASROK $\gamma=39$ кг/м³ тол.50 мм.
5. Армирующая сетка марки ССШ-160 из стекловолокна или пластмассы с ячейками 10x10 или 5x5 для склеивания плит утеплителя.
6. Выравнивающий слой - шпаклёвки Бут Майстер марки ШП-2х-3 мм.
7. Связующий концентрат "Террабонд-А".
8. Окраска фасадной акриловой краской.
9. Алюминиевый уголок 25x25 с перфорированной стенкой (см.п.5).
10. Пластмассовый дюбель 10 мм (4 шт. на 1 м).

06/04 -17 - AP

Индивидуальный жилой дом по адресу : , СТ "Берез" уч.154,155, м.Фиолент, р-н Газаринский ,г.Северодонецк

Изм.	Колуч.	Лист	№Док	Подп.	Дата				
						Конструкции железобетонные	Стадия РП	Лист 22	Листов
ГИП		Сафронов		<i>Саф</i>		Детали утепления наружных стен.	ООО " Дах-Сервисс "		
Проверил		Причта		<i>Причта</i>			Сб-во СРО № П-1-16-1559 от 01 апреля 2016г.		
Проектир.		Сафронов		<i>Саф</i>					

Согласовано

Взамен инв.№

Подпись и дата

Инв. № подл.