ПЛАН 1 ЭТАЖА

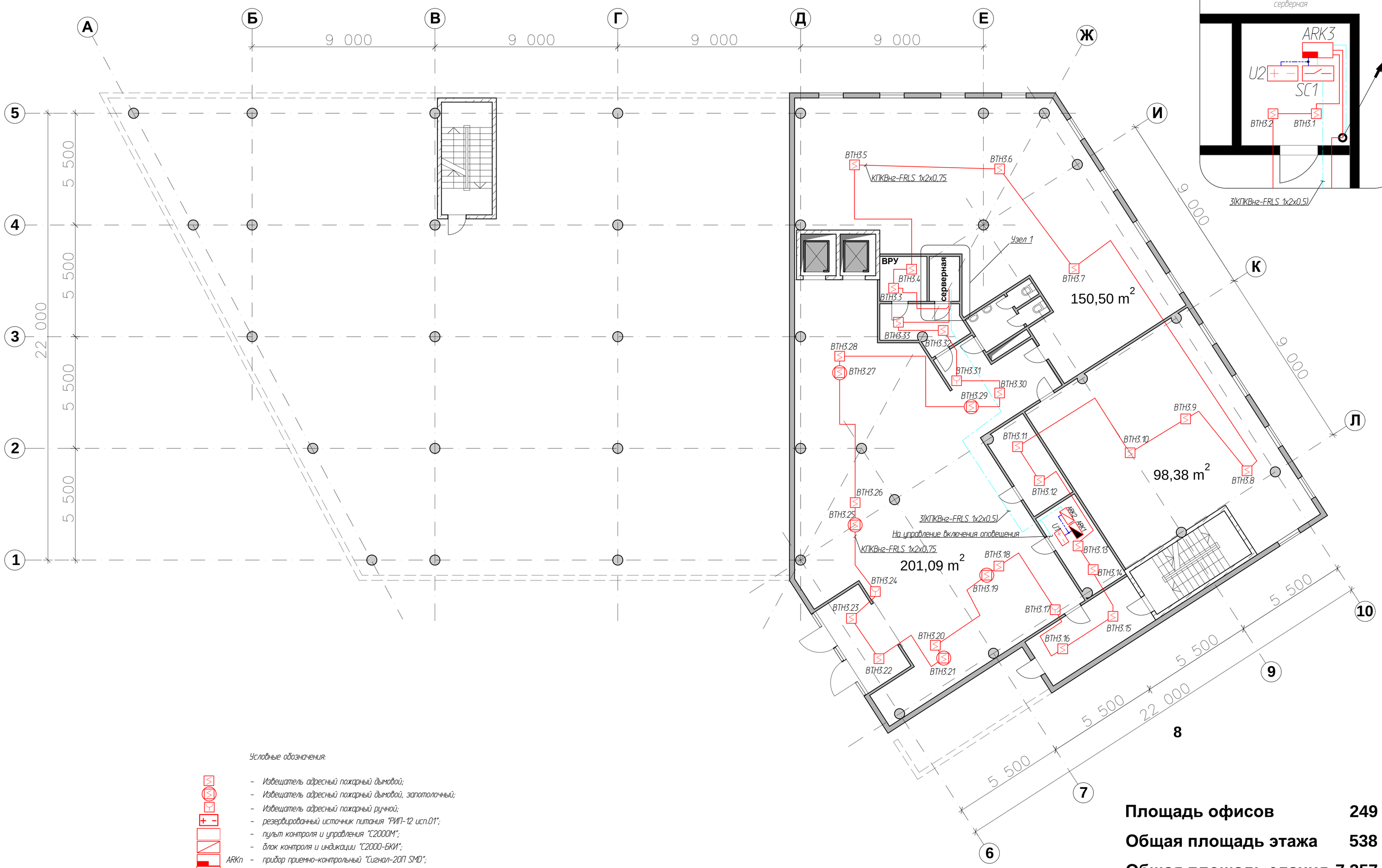

Условные обозначения:

- Извещатель адресный пожарный дымовой;
- Извещатель адресный пожарный дымовой, запотолочный;
- Извещатель адресный пожарный ручной;
- резервированный источник питания "РИП-12 исп.01";
- пульт контроля и управления "С2000М";
- блок контроля и индикации "С2000-БКИ";
- ARKп – прибор приемно-контрольный "Сигнал-20П SMD";
- исполнительный релейный блок;
- кабель ВВГнг-FRLS 2х1,5;
- кабель КПКВнг-FRLS 1х2х0,5;
- кабель КПКВнг-FRLS 1х2х0,75;

Площадь офисов 249 кв.м.

Общая площадь этажа 538 кв.м.

Общая площадь здания 7 357 кв.м.

Изм.	Кол.уч.	Лист	N док.	Подпись	Дата				
Исполн.						Автоматическая пожарная сигнализация	Стадия	Лист	Листов
Рук.гр.									
Рук.отд.									
Н.контроль						План расстановки оборудования и кабельных трасс на 1-м этаже			
ГИП									

Взам. инв.N

Подпись и дата

Инв. N подл.

А1