

2017

Архитектурно-строительный проект
индивидуального летнего дома.

г. Красноярск, Красноярского края.

АС 01.БА. 06.30.2017-Д

Архитектор Берген А.В.

Ведомость рабочих чертежей основного комплекта - АС

Лист	Наименование	Примечание	Лист	Наименование	Примечание
1	Ведомость чертежей основного комплекта		25	Монтажный план стен 1-этажа	
2	Ведомость чертежей основного комплекта		26	Стена 1.01	
3	Пояснительная записка		27	Стена 1.02	
4	Перспектива		28	Стена 1.03	
5	Перспектива		29	Стена 1.04	
6	Перспектива		30	Стена 1.05	
7	Перспектива		31	Стена 1.06	
8	План 1-этажа		32	Стена 1.07	
9	Ведомость заполнения проёмов		33	Стена 1.08, 1.09	
10	Фасад в осях 1-6		34	Стена 1.10, 1.11	
11	Фасад в осях 5-1		35	Стена 1.12	
12	Фасад в осях А-И		36	Стена 1.13, 1.14	
13	Фасад в осях И-А		37	Стена 1.15, 1.16	
14	Общий вид 1		38	Стена 1.17	
15	Общий вид 2		39	Стена 1.18	
16	Общий вид 3		40	Стена 1.19, 1.20	
17	Общий вид 4		41	Вид стен 1-этажа	
18	План свайного поля		42	Вид стен 1-этажа	
19	План обвязки свай		43	Вид стен 1-этажа	
20	Вид обвязки свай		44	Вид стен 1-этажа	
21	План перекрытия 1-этажа		45	План верхней обвязки стен	
22	Вид перекрытия 1-этажа		46	План перекрытия	
23	План нижней обвязки стен		47	Вид перекрытия	
24	Вид нижней обвязки стен		48	Вид перекрытия	

Согласовано

Инв. № подл.

Подп. и дата

Взам. инв. №

АС 01.БА. 06.30.2017-Д										
г. Красноярск, Красноярского края.										
Изм.	Кол.уч.	Лист	№ док.	Подп.	Дата	Архитектурно-строительный проект индивидуального летнего дома.		Стадия	Лист	Листов
						Ведомость чертежей основного комплекта		АС	1	
Разработал		Берген А.В								

Ведомость рабочих чертежей основного комплекта - АС

Лист	Наименование	Примечание
49	Вид перекрытия	
50	Вид перекрытия	
51	Расчёт балки арки (начало)	
52	Расчёт балки (продолжение)	
53	Расчёт балки (продолжение)	
54	Расчёт балки (продолжение)	
55	План парапета	
56	Вид парапета	
57	Вид парапета	
58	Вид парапета	
59	Вид парапета	
60	Стена 1.21	
61	Стена 1.22	
62	Стена 1.23	
63	Стена 1.24, 1.25	
64	Стена 1.26	
65	План стропил	
66	Вид стропил	
67	Вид стропил	
68	Вид стропил	
69	Вид стропил	
70	Спецификация материала	
71	Спецификация материала	
72	Ведомость пиломатериала	

Согласовано					
Инва. № подл.	Подп. и дата	Взам. инв. №			

АС 01.БА. 06.30.2017-Д					
г. Красноярск, Красноярского края.					
Изм.	Кол.уч	Лист	№ док.	Подп.	Дата
Архитектурно-строительный проект индивидуального летнего дома.				Стадия	Лист
Ведомость чертежей основного комплекта				АС	2
				Листов	

ПОЯСНИТЕЛЬНАЯ ЗАПИСКА

ОБЩИЕ ДАННЫЕ

Архитектурный проект строительства индивидуального дома

Стадия: Конструктивный раздел

ТЕХНИКО-ЭКОНОМИЧЕСКИЕ ПОКАЗАТЕЛИ

Площадь застройки:	141,0 м ²
Общая площадь помещений, террас	115,4 м ²
Площадь жилых помещений:	100 м ²
Площадь кровли здания:	135 м ²
Площадь наружных стен здания (искл. проемы):	109,55 м ²
Площадь внутренних стен здания (искл. проемы):	270,8 м ²

ОБЪЕМНО-ПЛАНИРОВОЧНЫЕ РЕШЕНИЯ

Проектируемое здание представляет собой 1-этажный дом с жилыми помещениями для проживания в тёплое время года

Габаритные размеры дома: 10.7 x 12.0 м

Высота 1-го этажа (расстояние между балками перекрытий): 2,9м

КОНСТРУКТИВНЫЕ РЕШЕНИЯ

Конструктивная схема: Каркасная система

Объем пиломатериалов: 22,24 м³

Согласовано

Взам. инв. №

Подп. и дата

Инв. № подл.

АС 01.БА. 06.30.2017-Д

г. Красноярск, Красноярского края.

Изм.	Кол.уч	Лист	№ док.	Подп.	Дата

Архитектурно-строительный проект индивидуального летнего дома.	Стадия	Лист	Листов
Пояснительная записка	АС	3	

Перспектива



Согласовано			
Индв. № подл.	Подп. и дата	Взам. инв. №	

							АС 01.БА. 06.30.2017-Д				
							г. Красноярск, Красноярского края.				
Изм.	Кол.уч	Лист	№ док.	Подп.	Дата	Архитектурно-строительный проект индивидуального летнего дома.		Стадия	Лист	Листов	
Разработал	Берген А.В							АС	4		
							Перспектива				

Перспектива

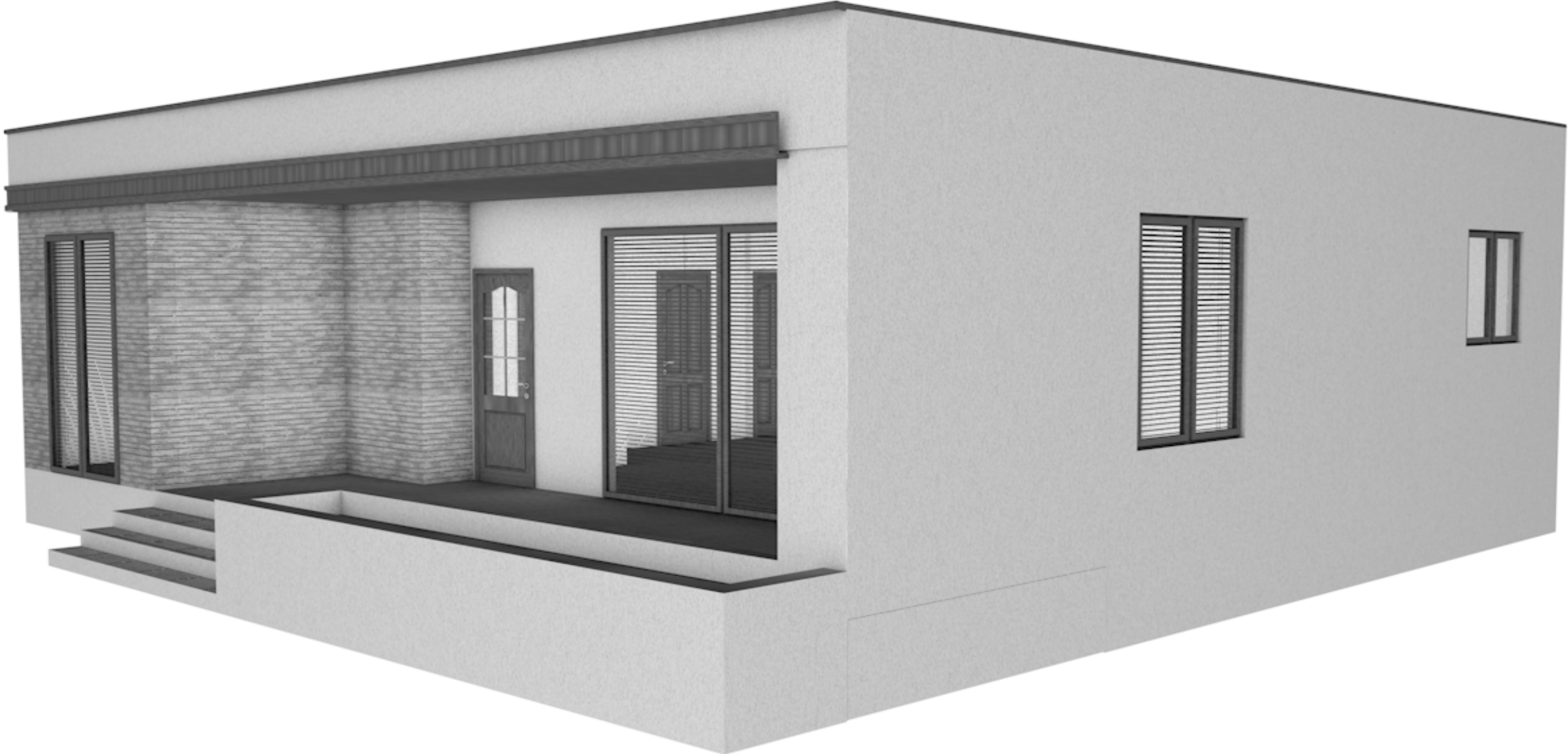

Согласовано			
Изм. № подл.	Подп. и дата	Взам. инв. №	

						АС 01.БА. 06.30.2017-Д			
						г. Красноярск, Красноярского края.			
						Архитектурно-строительный проект индивидуального летнего дома.	Стадия	Лист	Листов
							АС	5	
						Перспектива			
						Формат А3			

Изм.	Кол.уч.	Лист	№ док.	Подп.	Дата
Разработал				Берген А.В	

Перспектива

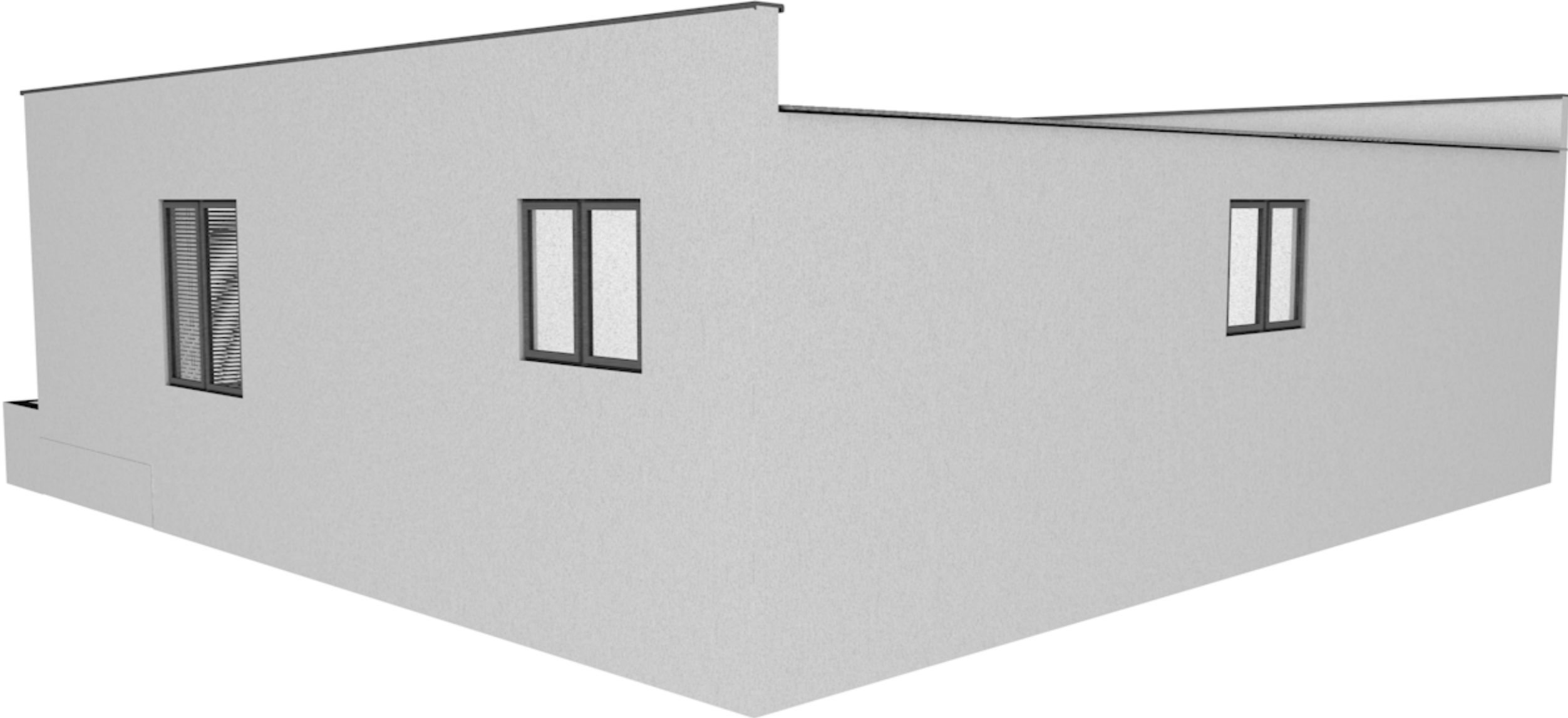

Согласовано			
Инд. № подл.	Подп. и дата	Взам. инв. №	

						АС 01.БА. 06.30.2017-Д			
						г. Красноярск, Красноярского края.			
						Архитектурно-строительный проект индивидуального летнего дома.	Стадия	Лист	Листов
							АС	6	
							Перспектива		
							Формат А3		

Изм.	Кол.уч.	Лист	№ док.	Подп.	Дата
Разработал				Берген А.В	

План 1-й этаж

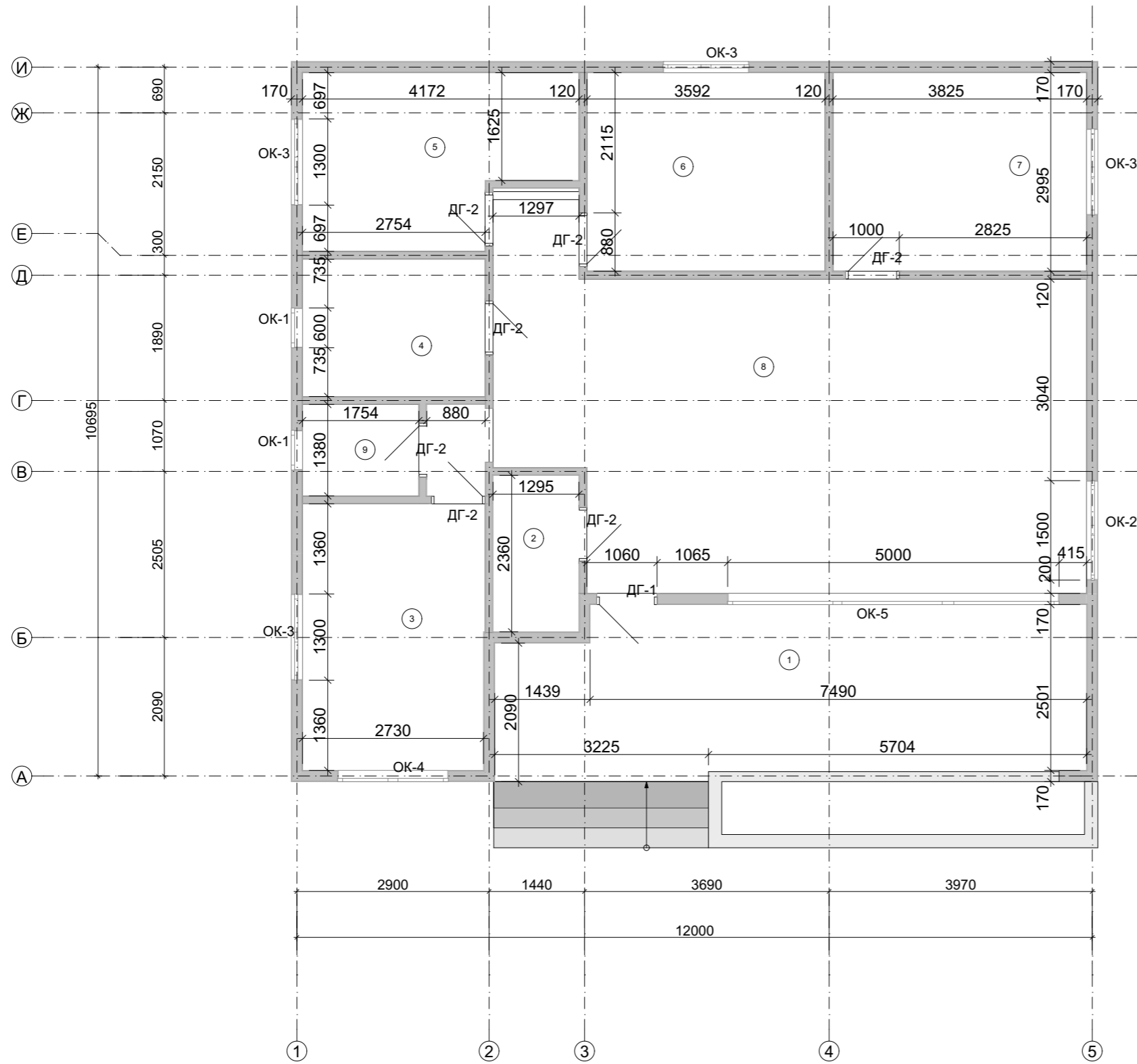

Экспликация 1-этажа

№	Наименование	Площадь
1	Терраса	19,39
2	Гардеробная	3,06
3	Комната	11,31
4	С/у	5,70
5	Комната	9,97
6	Комната	10,76
7	Кухня	11,46
8	Гостиная	41,31
9	Кладовка	2,42
		115,38 м ²

Согласовано

Инв. № подл.	Подп. и дата	Взам. инв. №

АС 01.БА. 06.30.2017-Д				
г. Красноярск, Красноярского края.				
Изм.	Кол.уч.	Лист	№ док.	Подп. Дата
Разработал	Берген А.В.			
Архитектурно-строительный проект индивидуального летнего дома.			Стадия	Лист
План 1-этажа			АС	8
			Листов	

Ведомость Окон

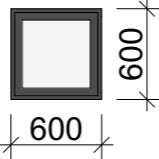
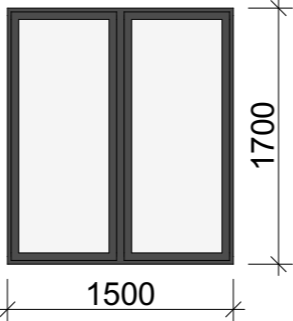
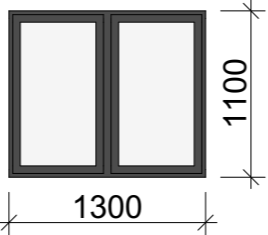
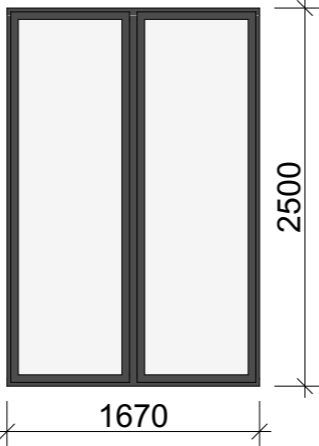
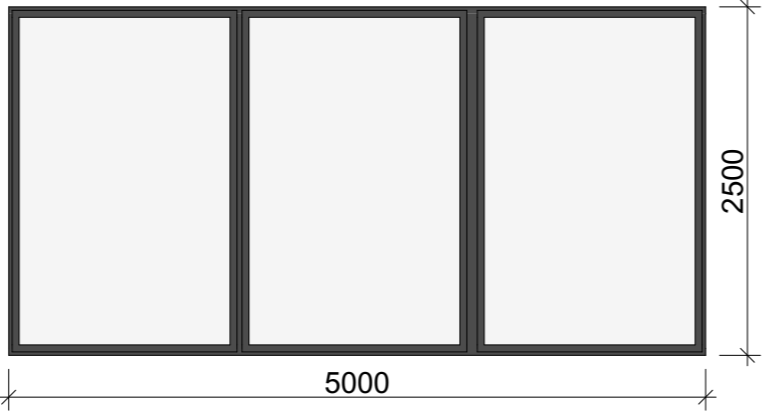
Марка	Количество	Размер Ш ...	Вид со Стороны Открывания
ОК-1	2	600x600	
ОК-2	1	1500x1700	
ОК-3	4	1300x1100	
ОК-4	1	1670x2500	
ОК-5	1	5000x2500	

Ведомость Дверей

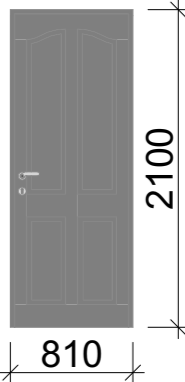
Марка	Ко...	Размер Ш ...	Вид со Стороны Открыва...
ДГ-1	1	910x2100	
ДГ-2	8	810x2100	

Согласовано

Взам. инв. №

Подп. и дата

Инв. № подл.

АС 01.БА. 06.30.2017-Д					
г. Красноярск, Красноярского края.					
Изм.	Кол.уч	Лист	№ док.	Подп.	Дата
Разработал	Берген А.В				
Архитектурно-строительный проект индивидуального летнего дома.				Стадия	Лист
Ведомость заполнения проёмов				АС	9
				Листов	

Фасад 1-5

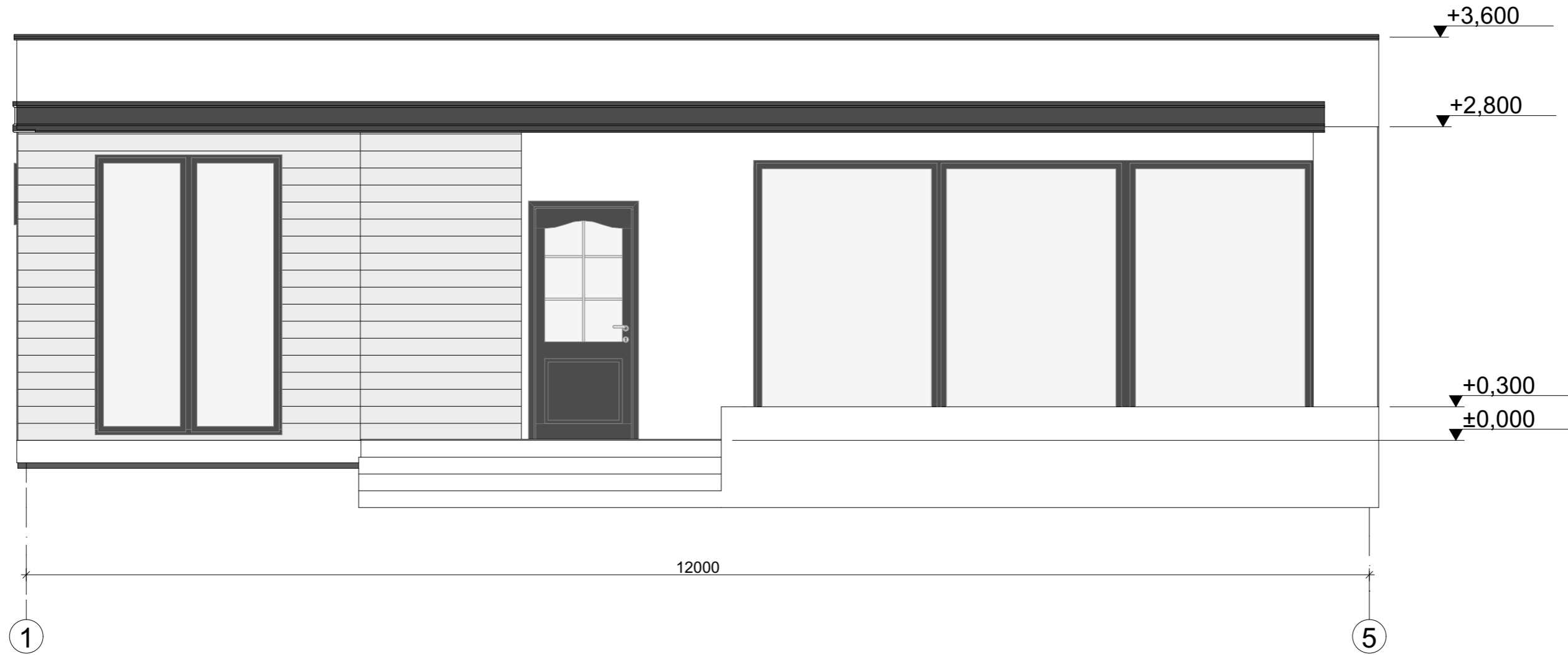

Согласовано		Изм.	Кол.уч.	Лист	№ док.	Подп.	Дата
Индв. № подл.	Подп. и дата	Взам. инв. №					

АС 01.БА. 06.30.2017-Д						
г. Красноярск, Красноярского края.						
Изм.	Кол.уч.	Лист	№ док.	Подп.	Дата	Архитектурно-строительный проект индивидуального летнего дома.
Разработал	Берген А.В					Стадия Лист Листов АС 10
Фасад в осях 1-6						

Фасад 5-1

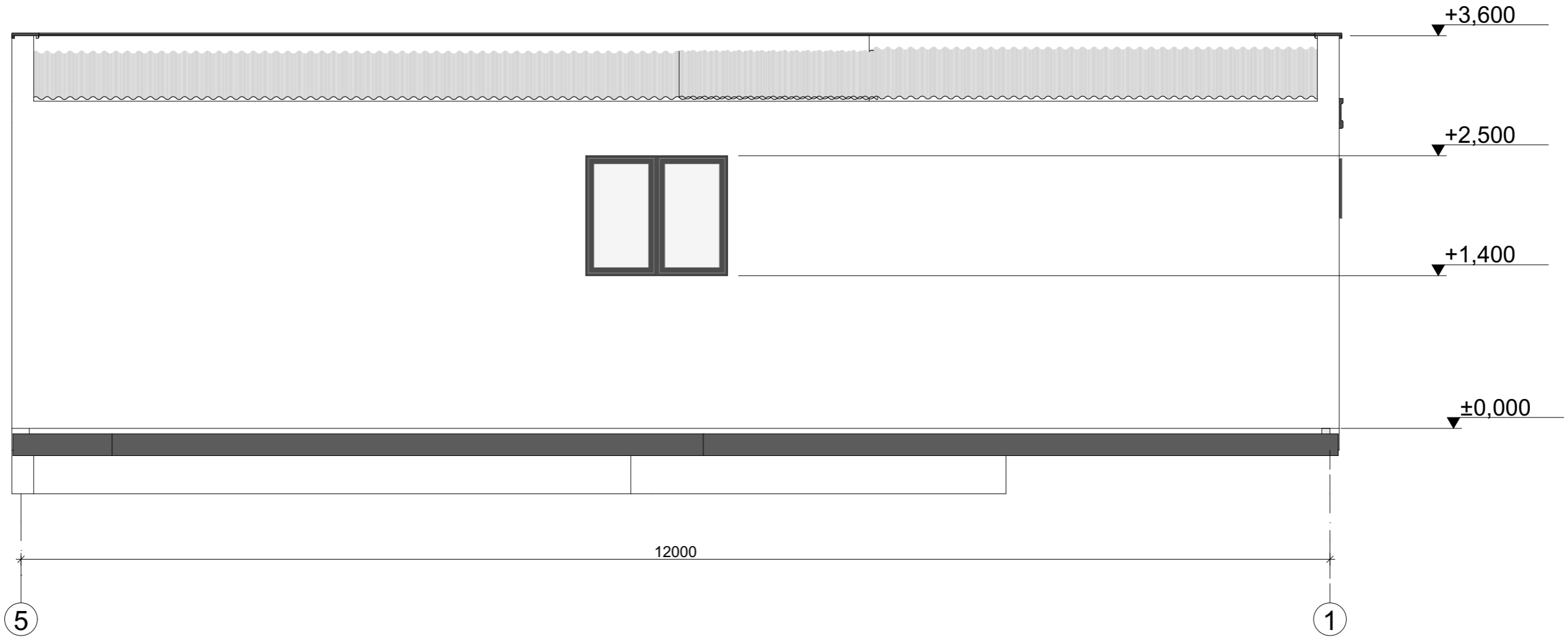

Согласовано		Изм.	Кол.уч.	Лист	№ док.	Подп.	Дата
Индв. № подл.	Подп. и дата	Взам. инв. №					

АС 01.БА. 06.30.2017-Д								
г. Красноярск, Красноярского края.								
Изм. Кол.уч. Лист № док. Подп. Дата				Архитектурно-строительный проект индивидуального летнего дома.		Стадия	Лист	Листов
Разработал		Берген А.В.				АС	11	
Фасад в осях 5-1								

Фасад А-И

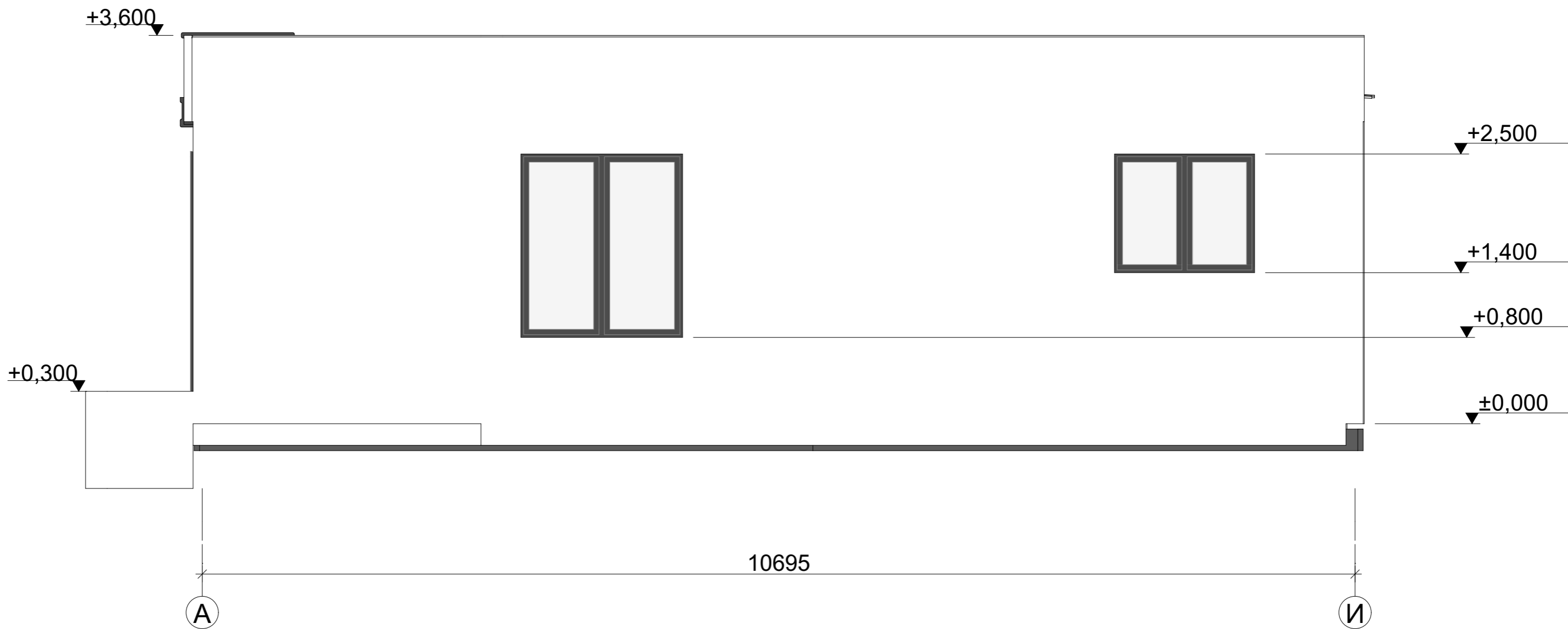

Согласовано

Индв. № подл.	Подп. и дата	Взам. инв. №

						АС 01.БА. 06.30.2017-Д			
						г. Красноярск, Красноярского края.			
						Архитектурно-строительный проект индивидуального летнего дома.	Стадия	Лист	Листов
							АС	12	
Изм.	Кол.уч.	Лист	№ док.	Подп.	Дата	Фасад в осях А-И			
Разработал	Берген А.В								

Фасад И-А

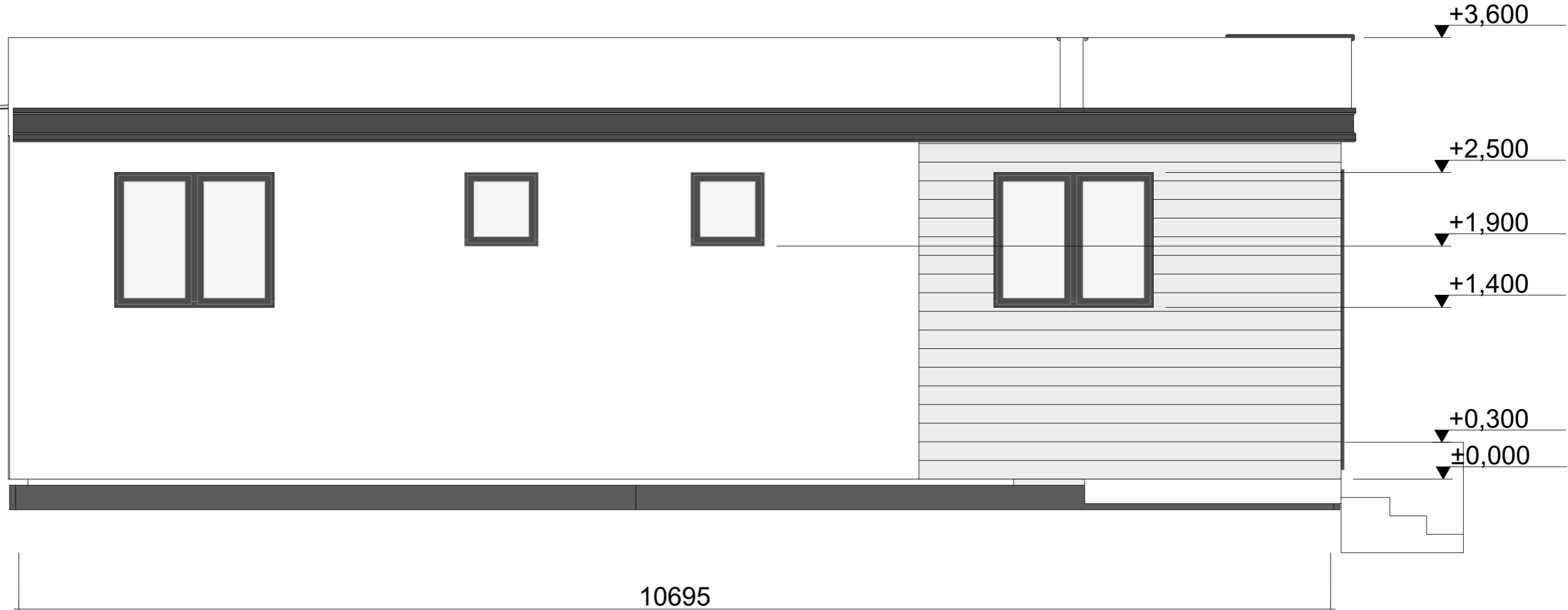

Согласовано

Инд. № подл.	Подп. и дата	Взам. инв. №

						АС 01.БА. 06.30.2017-Д			
						г. Красноярск, Красноярского края.			
						Архитектурно-строительный проект индивидуального летнего дома.	Стадия	Лист	Листов
							АС	13	
Изм.	Кол.уч.	Лист	№ док.	Подп.	Дата	Фасад в осях И-А			
Разработал	Берген А.В.								

Общий вид 1

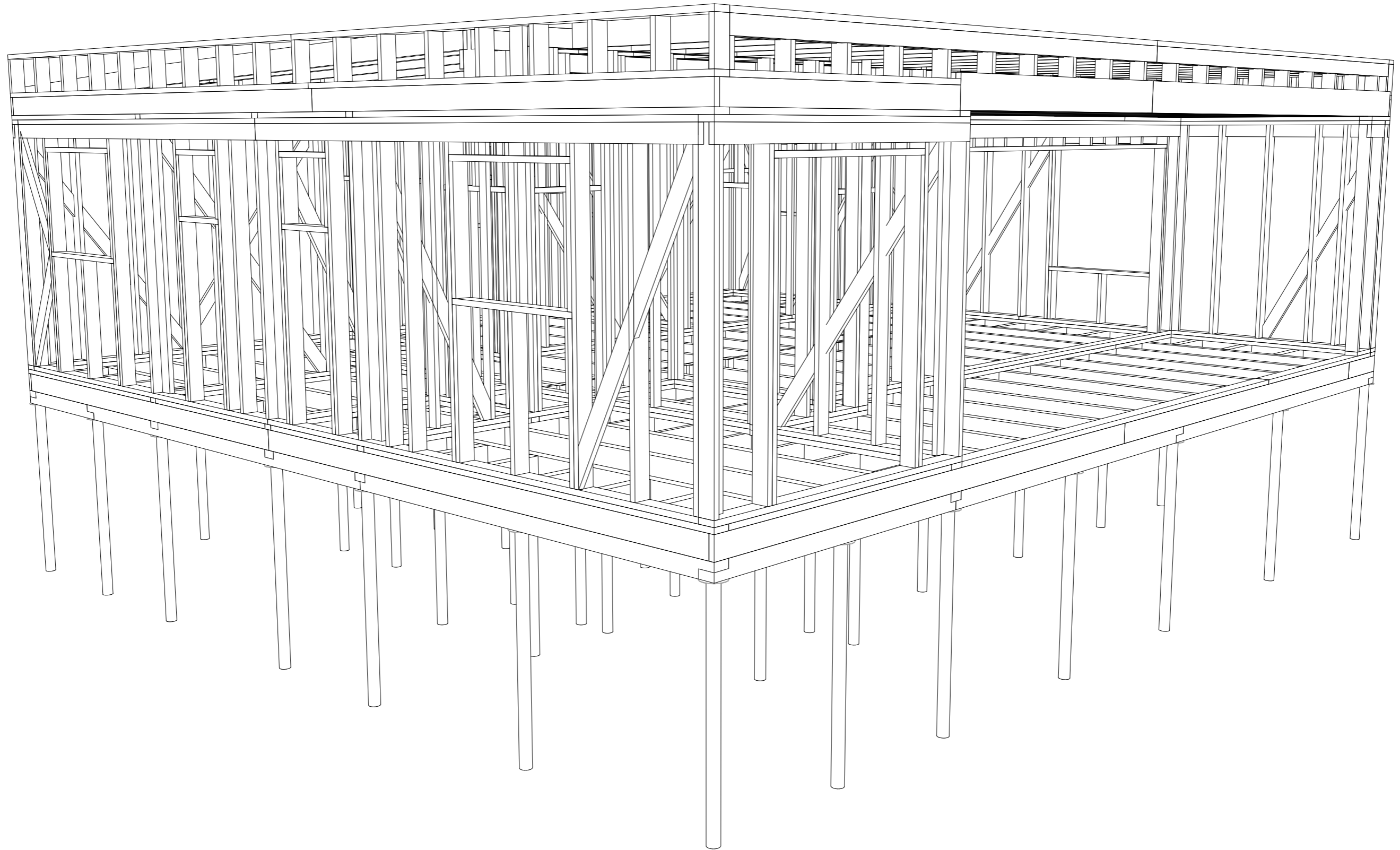

Согласовано

Инв. № подл. Подп. и дата. Взам. инв. №

						АС 01.БА. 06.30.2017-Д			
						г. Красноярск, Красноярского края.			
					Изм. Кол.уч Лист № док. Подп. Дата	Архитектурно-строительный проект индивидуального летнего дома.	Стадия АС	Лист 14	Листов
					Разработал Берген А.В.	Общий вид 1			

Общий вид 2

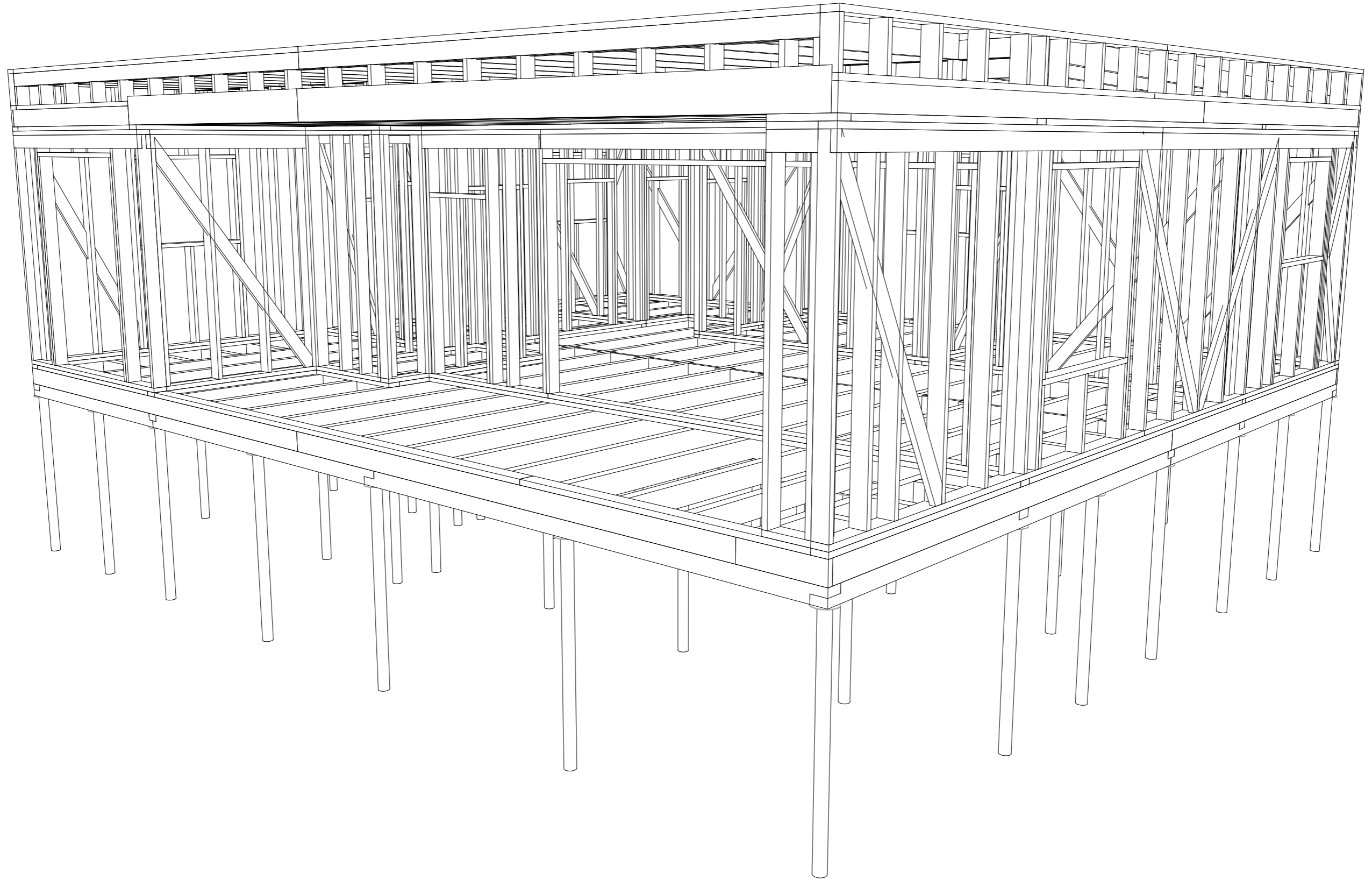

Согласовано

Взам. инв. №

Подп. и дата

Инв. № подл.

						АС 01.БА. 06.30.2017-Д				
						г. Красноярск, Красноярского края.				
						Архитектурно-строительный проект индивидуального летнего дома.	Стадия	Лист	Листов	
							АС	15		
					Изм.	Кол.уч.	Лист	№ док.	Подп.	Дата
					Разработал	Берген А.В.				
						Общий вид 2				

Общий вид 3

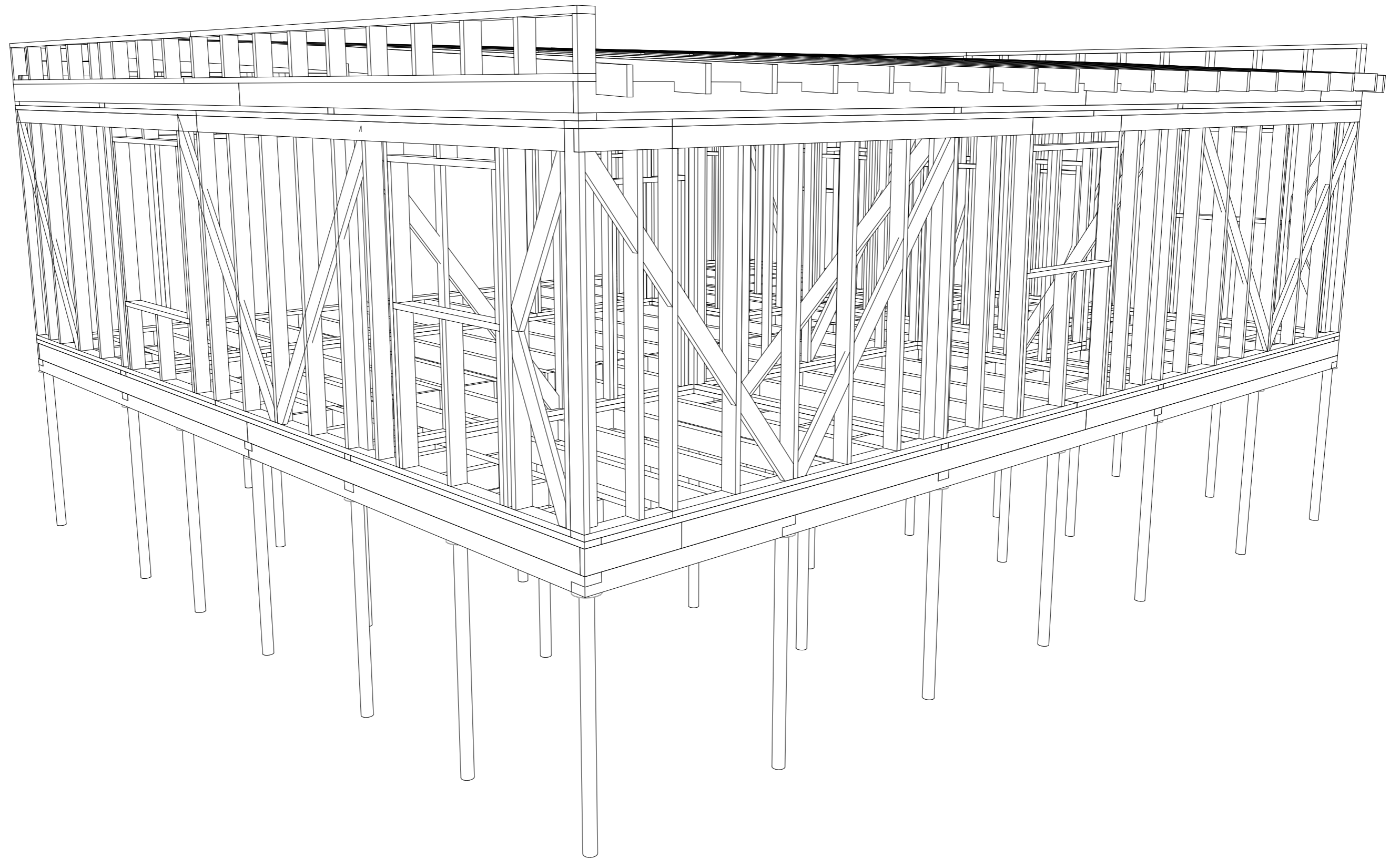

Согласовано

Взам. инв. №

Подп. и дата

Инв. № подл.

						АС 01.БА. 06.30.2017-Д			
						г. Красноярск, Красноярского края.			
					Изм. Кол.уч Лист № док. Подп. Дата	Архитектурно-строительный проект индивидуального летнего дома.	Стадия	Лист	Листов
					Разработал Берген А.В		АС	16	
						Общий вид 3			

Общий вид 4

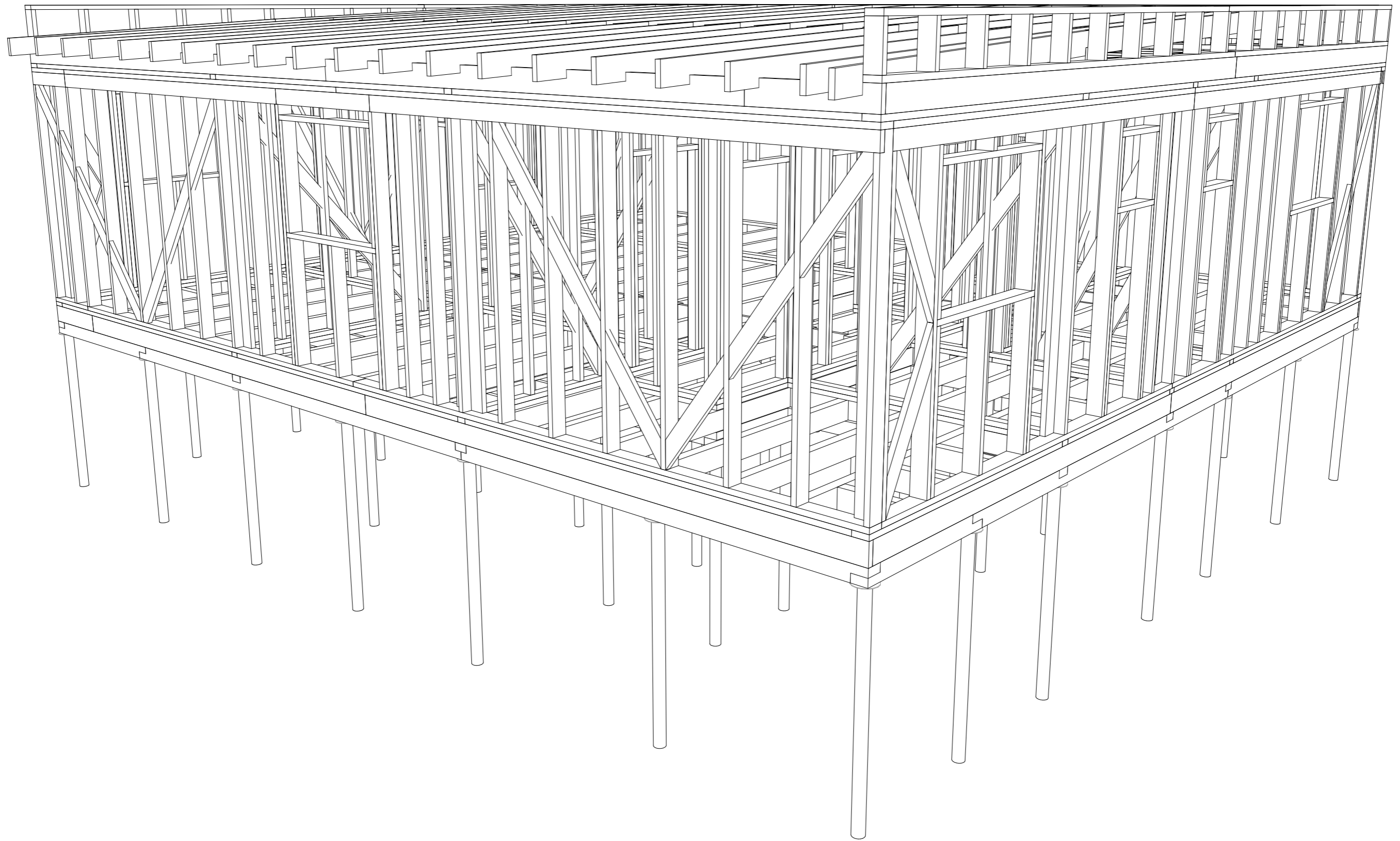

Согласовано

Инов. № подл. Подп. и дата. Взам. инв. №

						АС 01.БА. 06.30.2017-Д			
						г. Красноярск, Красноярского края.			
						Архитектурно-строительный проект индивидуального летнего дома.	Стадия	Лист	Листов
							АС	17	
					Разработал	Берген А.В.			
							Общий вид 4		

План свайного поля

Спецификация свай

Спецификация свай				
Марка	Кол-во	Высота	Диаметр	Оголовок
Свая-1	48	2000	108	220мм

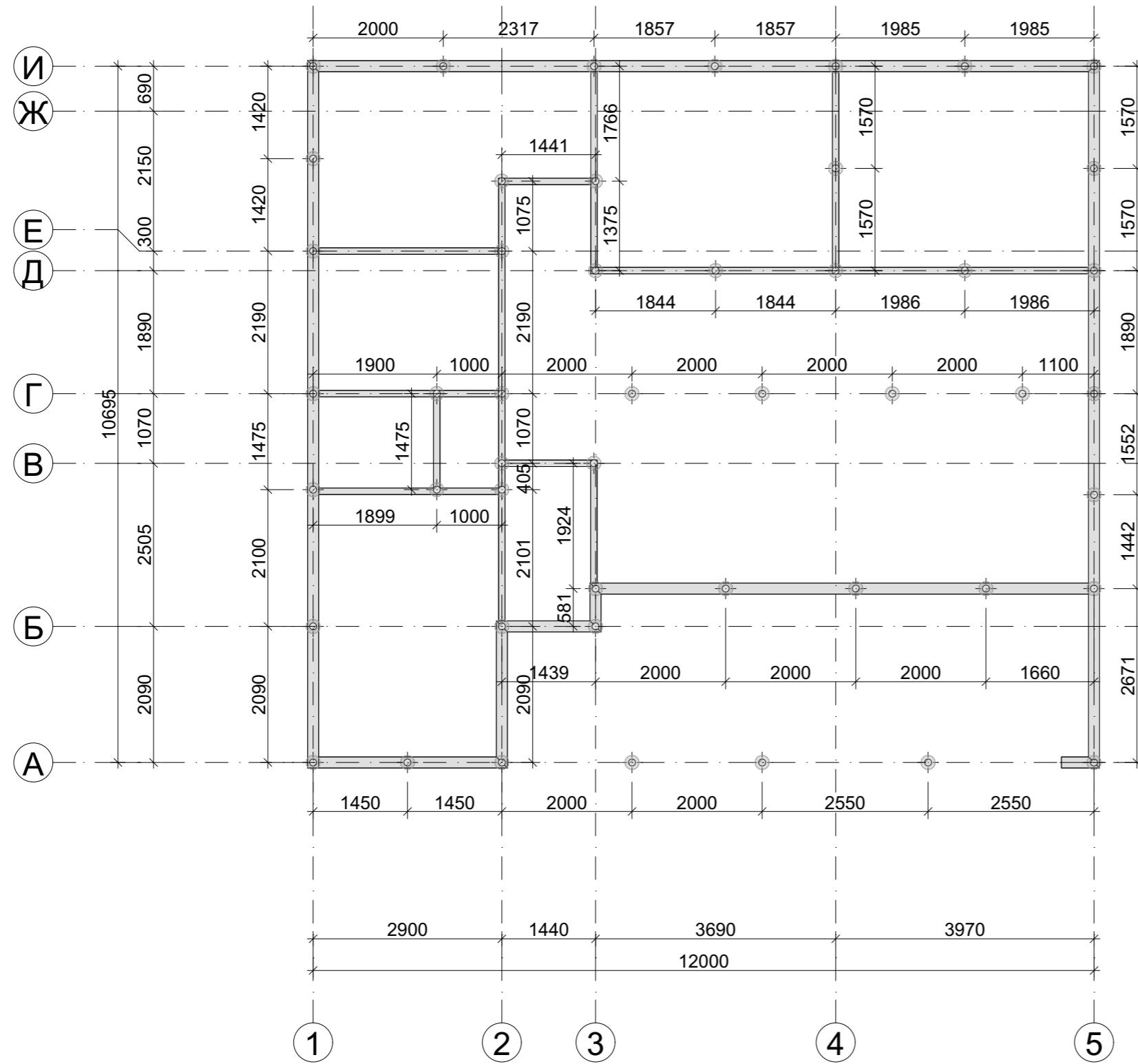

Согласовано

Взам. инв. №

Подп. и дата

Инв. № подл.

					АС 01.БА. 06.30.2017-Д		
					г. Красноярск, Красноярского края.		
Изм.	Кол.уч.	Лист	№ док.	Подп.	Дата	Архитектурно-строительный проект индивидуального летнего дома.	
Разработал	Берген А.В.				Стадия	Лист	Листов
					АС	18	
					План свайного поля		

План обвязки свай

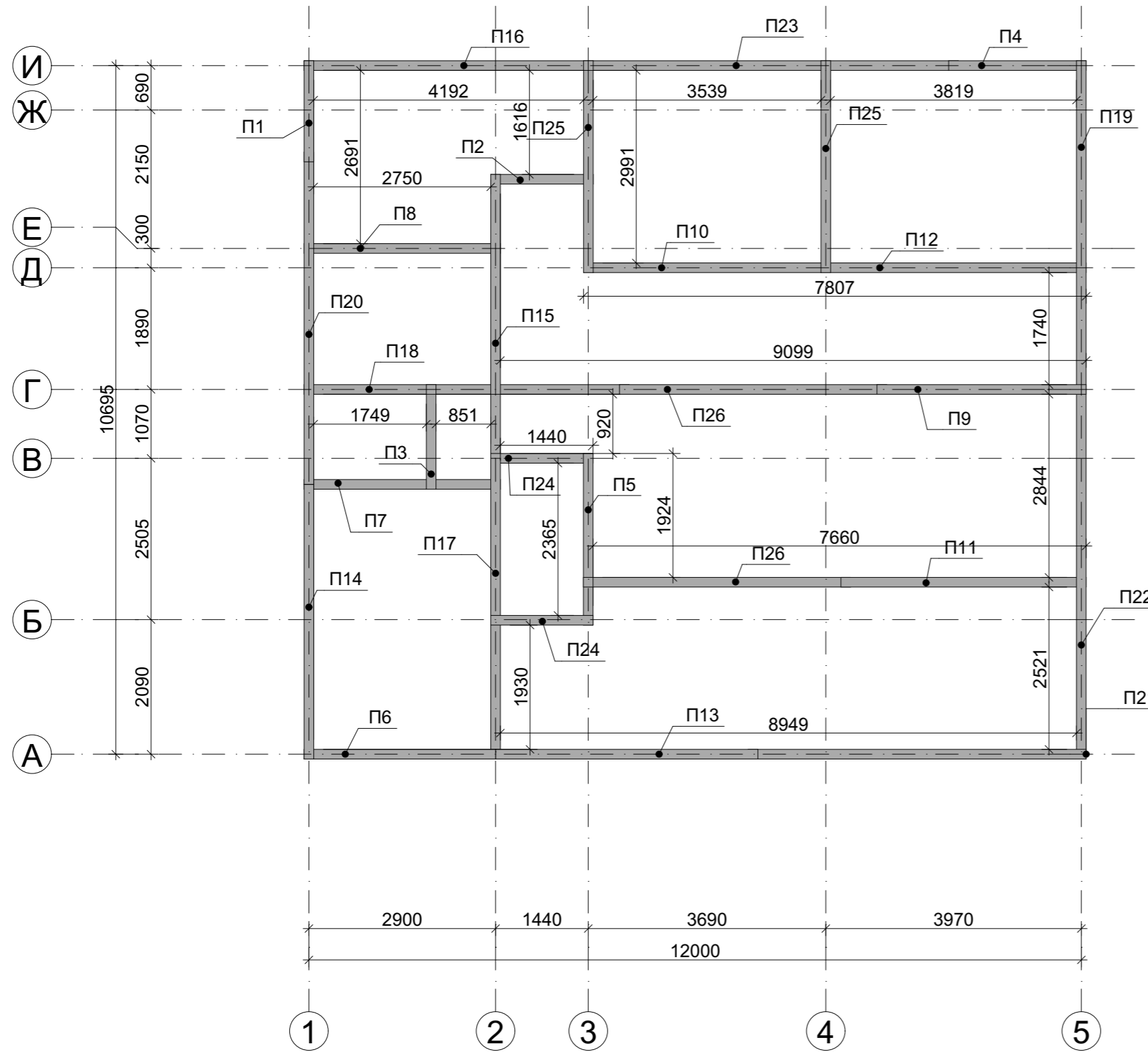

Спецификация нижней обвязки

Марка	Кол/во	Ширина	Толщина	Длина
П1	1	150	150	1570
П2	1	150	150	1592
П3	1	150	150	1624
П4	1	150	150	2135
П5	1	150	150	2665
П6	1	150	150	2975
П7	1	150	150	3049
П8	1	150	150	3050
П9	1	150	150	3249
П10	1	150	150	3762
П11	1	150	150	3809
П12	1	150	150	4045
П13	1	150	150	4075
П14	1	150	150	4266
П15	1	150	150	4410
П16	1	150	150	4415
П17	1	150	150	4670
П18	1	150	150	5050
П19	1	150	150	5106
П20	1	150	150	5160
П21	1	150	150	5249
П22	1	150	150	5740
П23	1	150	150	5749
П24	2	150	150	1589
П25	2	150	150	3291
П26	2	150	150	4150

Согласовано

Взам. инв. №

Подп. и дата

Инв. № подл.

АС 01.БА. 06.30.2017-Д				
г. Красноярск, Красноярского края.				
Изм.	Кол.уч	Лист	№ док.	Подп. Дата
Разработал	Берген А.В.			
Архитектурно-строительный проект индивидуального летнего дома.			Стадия	Лист
План обвязки свай			АС	19
			Листов	

Вид обвязки свай

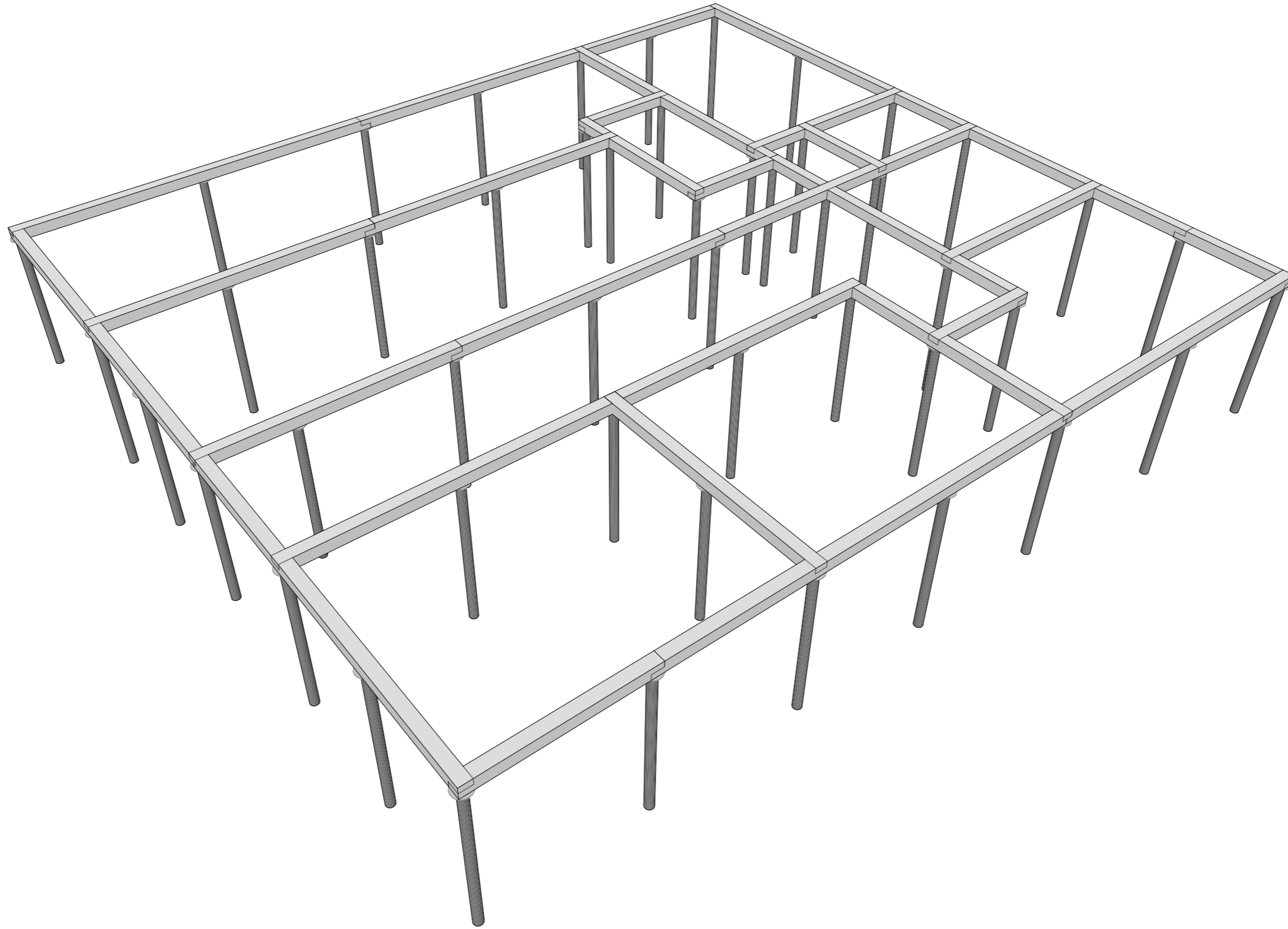

Согласовано

Взам. инв. №

Подп. и дата

Инв. № подл.

						АС 01.БА. 06.30.2017-Д			
						г. Красноярск, Красноярского края.			
						Архитектурно-строительный проект индивидуального летнего дома.	Стадия	Лист	Листов
							АС	20	
					Разработал	Берген А.В.	Вид обвязки свай		

План перекрытия 1-этажа

Спецификация перкрытия 1-этажа

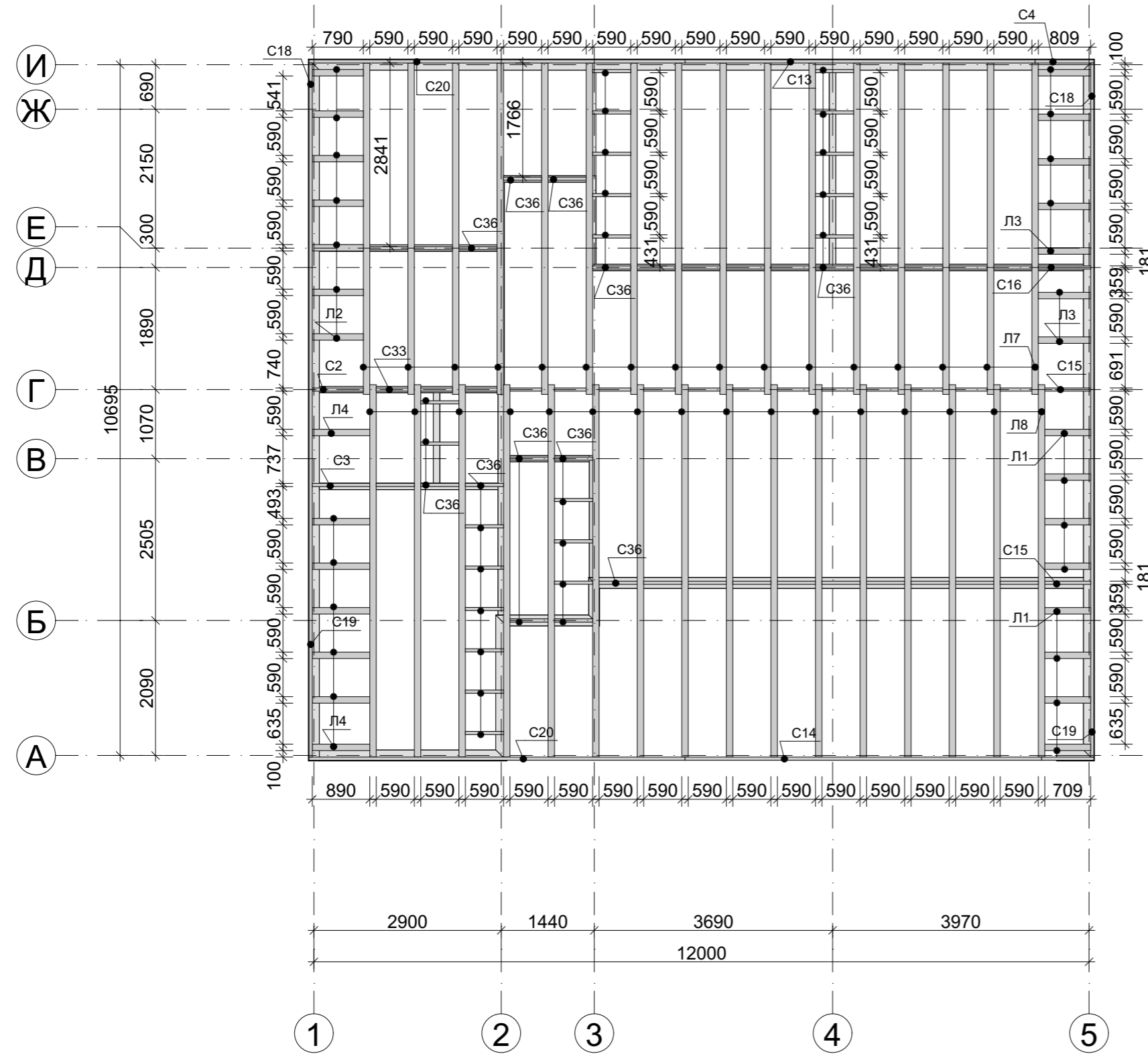

Марка	Кол/во	Ширина	Толщина	Длина
Л1	8	100	200	709
Л2	7	100	200	790
Л3	7	100	200	809
Л4	7	100	200	890
Л7	16	100	200	5130
Л8	16	100	200	5765
С2	1	50	200	790
С3	1	50	200	890
С4	1	50	200	909
С13	1	50	200	5420
С14	1	50	200	5520
С15	2	50	200	709
С16	2	50	200	809
С18	2	50	200	5056
С19	2	50	200	5690
С20	2	50	200	5820
С33	15	50	200	490
С36	53	50	200	590

Согласовано

Взам. инв. №

Подп. и дата

Инв. № подл.

АС 01.БА. 06.30.2017-Д				
г. Красноярск, Красноярского края.				
Изм.	Кол.уч	Лист	№ док.	Подп. Дата
Разработал	Берген А.В			
Архитектурно-строительный проект индивидуального летнего дома.			Стадия	Лист
План перекрытия 1-этажа			АС	21
			Листов	

Вид перекрытия 1-этажа

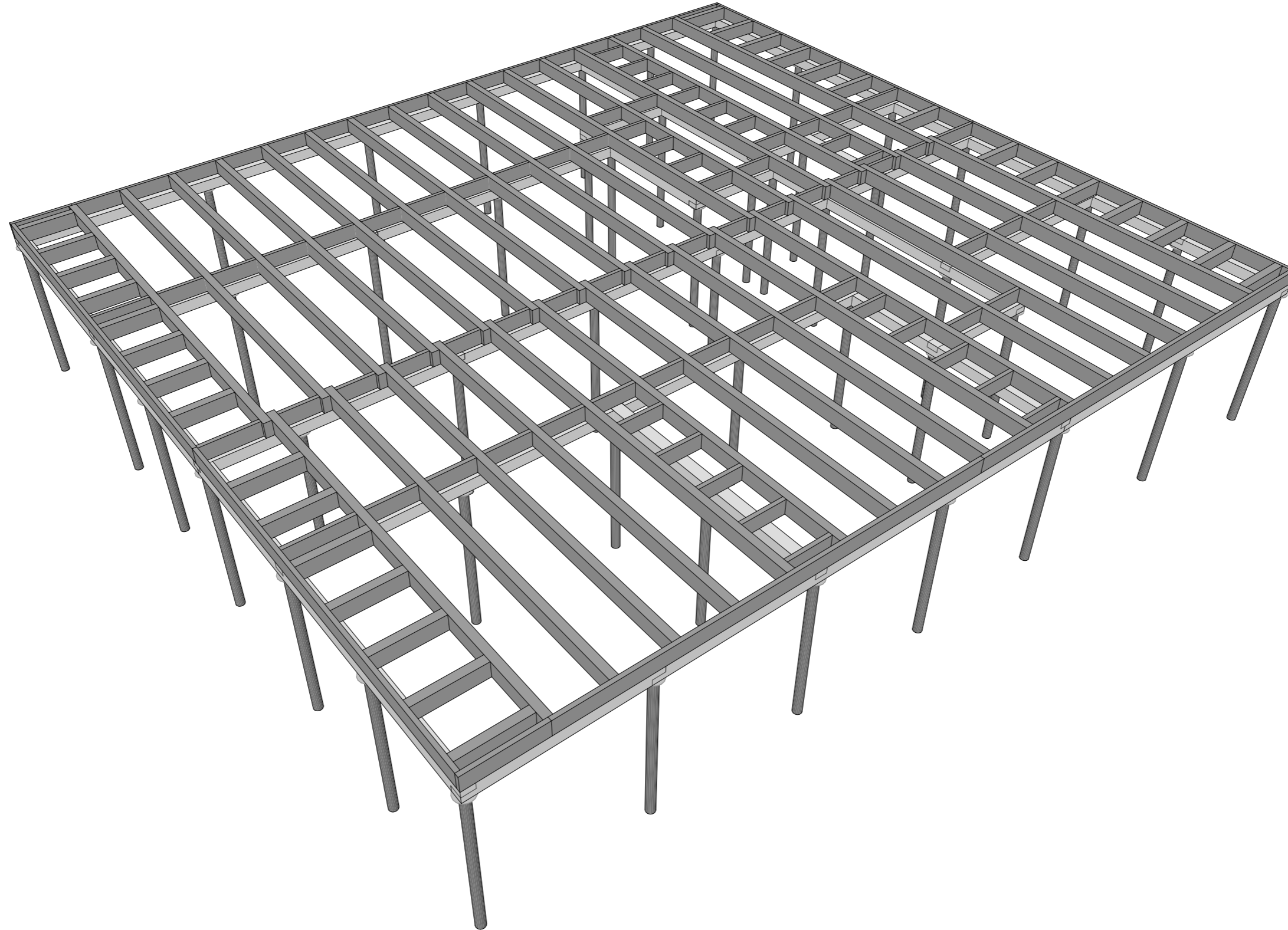

Согласовано

Взам. инв. №

Подп. и дата

Инв. № подл.

						АС 01.БА. 06.30.2017-Д		
						г. Красноярск, Красноярского края.		
						Архитектурно-строительный проект индивидуального летнего дома.		
						Стадия	Лист	Листов
						АС	22	
						Вид перекрытия 1-этажа		

Изм.	Кол.уч.	Лист	№ док.	Подп.	Дата
Разработал	Берген А.В				

План нижней обвязки стен

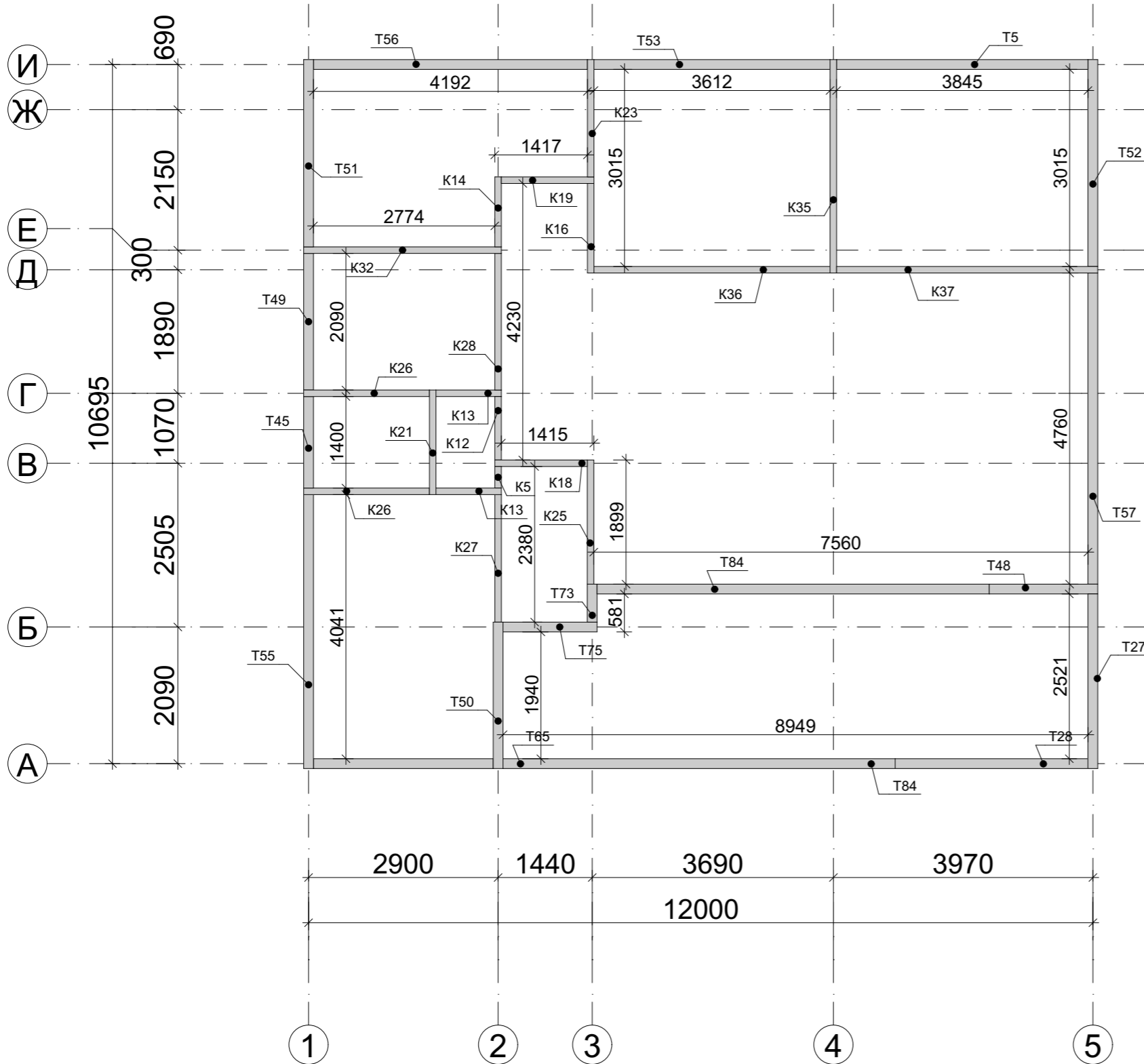

Спецификация нижней обвязки стен

Марка	Кол/во	Ширина	Толщина	Длина
K5	1	100	50	330
K12	1	100	50	970
K13	2	100	50	1000
K14	1	100	50	1070
K16	1	100	50	1370
K18	1	100	50	1415
K19	1	100	50	1417
K21	1	100	50	1600
K23	1	100	50	1795
K25	1	100	50	1899
K26	2	100	50	1924
K27	1	100	50	1951
K28	1	100	50	2090
K32	1	100	50	3024
K35	1	100	50	3265
K36	1	100	50	3612
K37	1	100	50	3995
T5	1	150	50	3845
T27	1	150	50	2671
T28	1	150	50	2949
T45	1	150	50	1400
T48	1	150	50	1660
T49	1	150	50	2090
T50	1	150	50	2240
T51	1	150	50	2865
T52	1	150	50	3165
T53	1	150	50	3612
T55	1	150	50	4191
T56	1	150	50	4192
T57	1	150	50	4760
T65	1	150	50	2750
T73	1	150	50	581
T75	1	150	50	1439
T84	2	150	50	6000

Согласовано

Взам. инв. №

Подп. и дата

Инв. № подл.

АС 01.БА. 06.30.2017-Д				
г. Красноярск, Красноярского края.				
Изм.	Кол.уч	Лист	№ док.	Подп. Дата
Разработал	Берген А.В.			
Архитектурно-строительный проект индивидуального летнего дома.			Стадия	Лист
План нижней обвязки стен			АС	23
			Листов	

Вид нижней обвязки стен

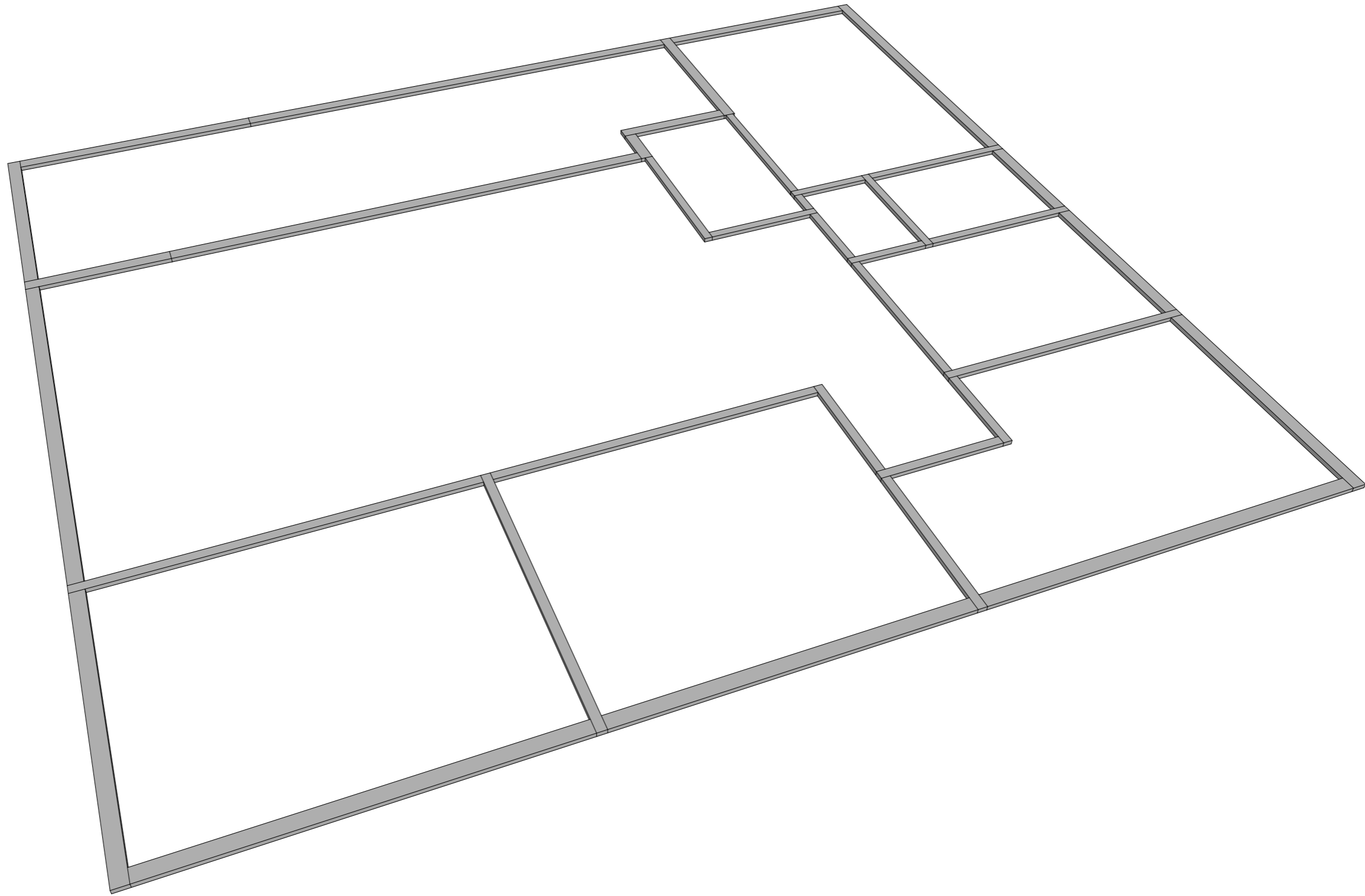

Согласовано

Взам. инв. №

Подп. и дата

Инв. № подл.

						АС 01.БА. 06.30.2017-Д			
						г. Красноярск, Красноярского края.			
						Архитектурно-строительный проект индивидуального летнего дома.	Стадия	Лист	Листов
							АС	24	
					Разработал	Берген А.В.	Вид нижней обвязки стен		

Монтажный план стен 1- этажа

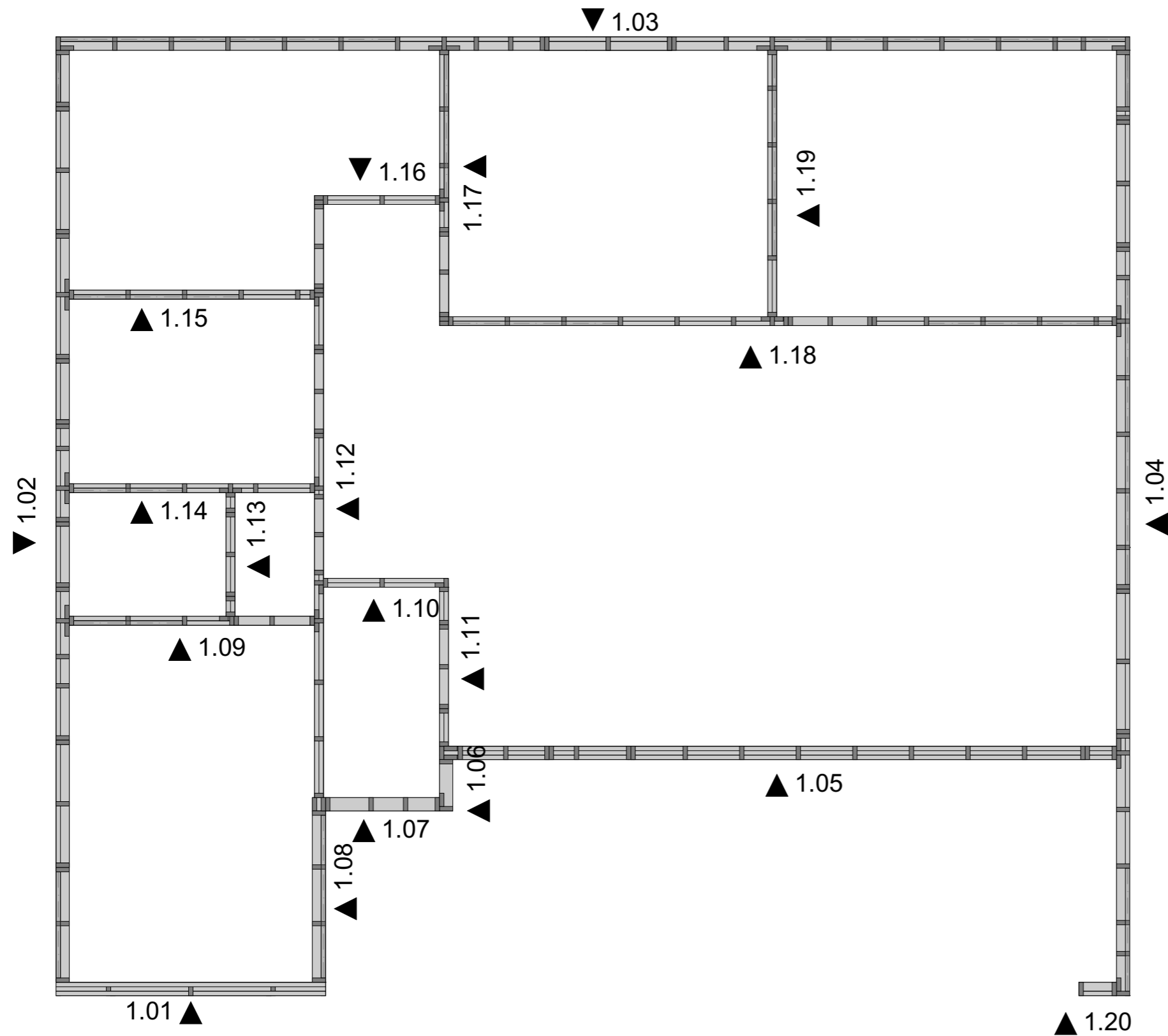

Согласовано

Взам. инв. №

Подп. и дата

Инв. № подл.

						АС 01.БА. 06.30.2017-Д			
						г. Красноярск, Красноярского края.			
						Архитектурно-строительный проект индивидуального летнего дома.	Стадия	Лист	Листов
					Разработал	Берген А.В	АС	25	
						Монтажный план стен 1-этажа			

1.01

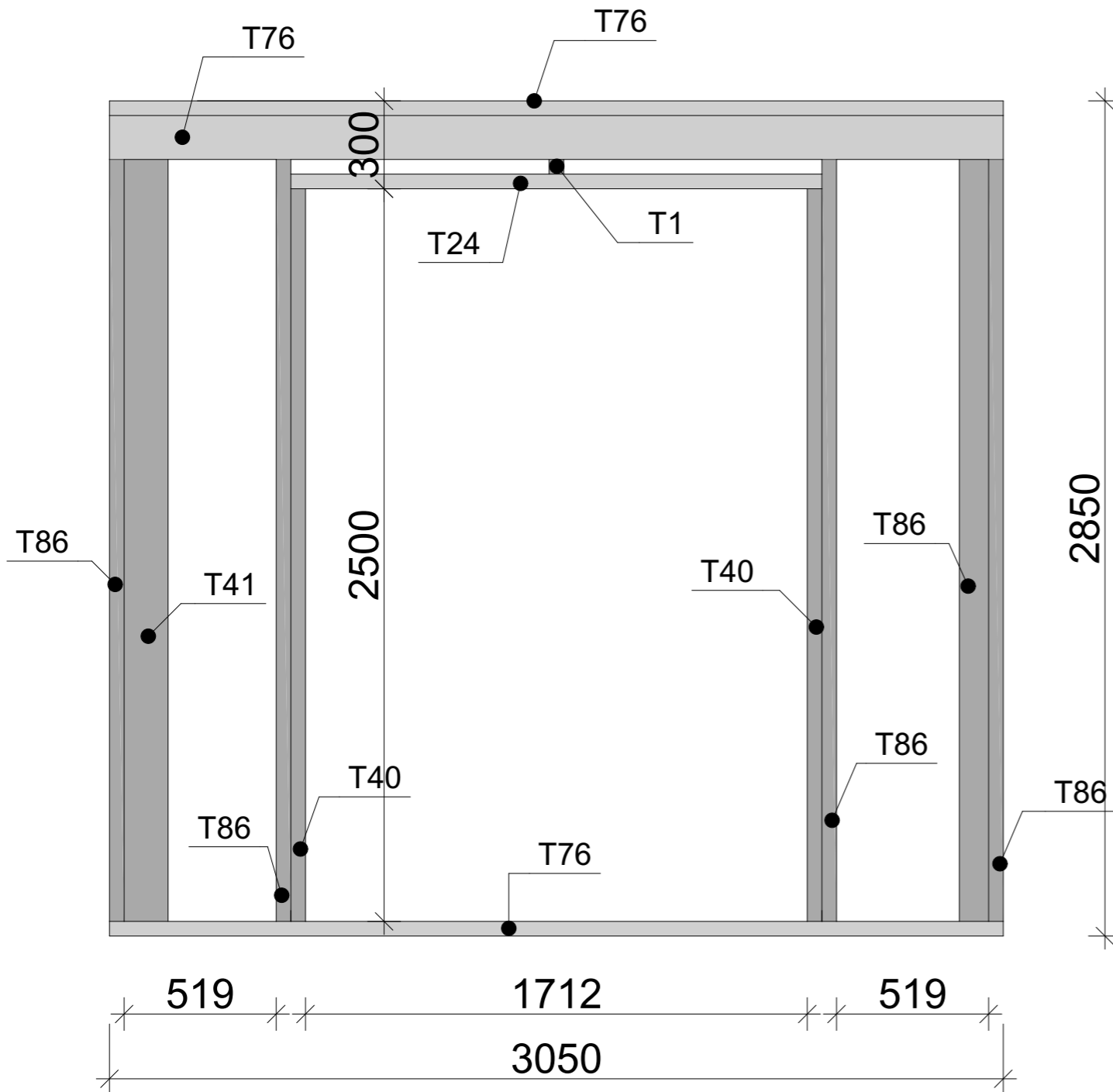

Спецификация стены 1.01

Марка	Кол/во	Ширина	Толщина	Длина
T1	1	50	150	200
T24	1	150	50	1812
T40	2	50	150	2500
T41	1	50	150	2600
T76	4	150	50	3050
T86	4	50	150	2750

План

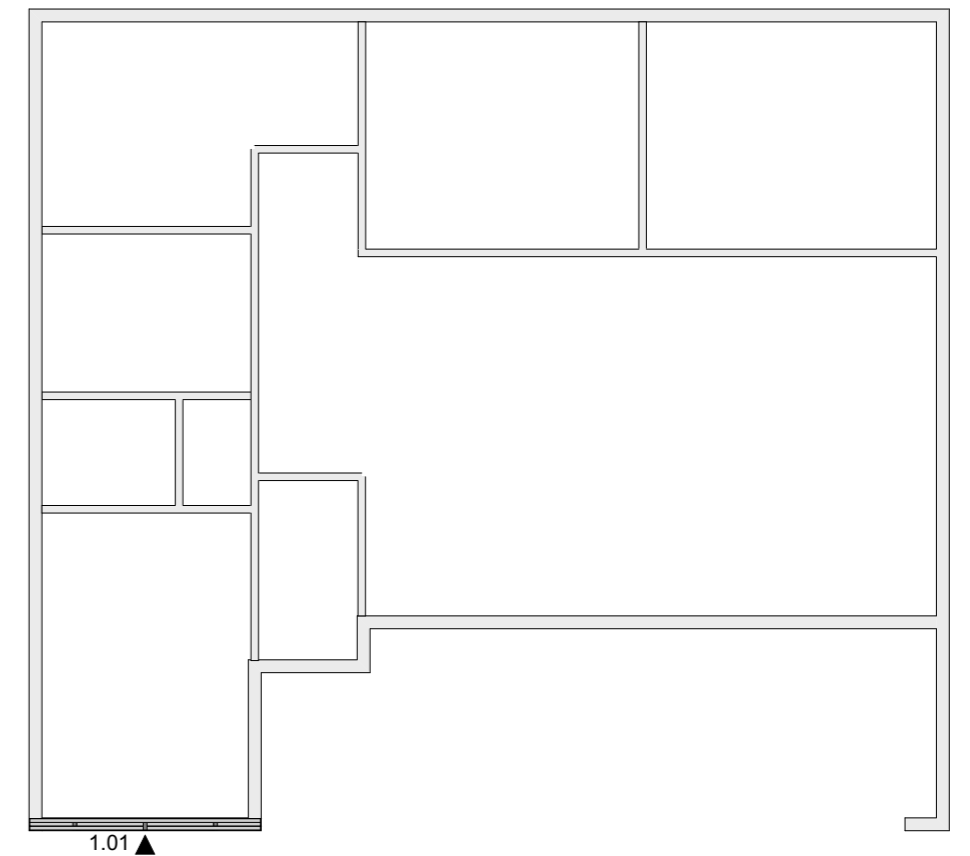

Согласовано

Индв. № подл. Подп. и дата. Взам. инв. №

					АС 01.БА. 06.30.2017-Д				
					г. Красноярск, Красноярского края.				
Изм.	Кол.уч.	Лист	№ док.	Подп.	Дата	Архитектурно-строительный проект индивидуального летнего дома.	Стадия	Лист	Листов
Разработал	Берген А.В						АС	26	
Стена 1.01									

1.02

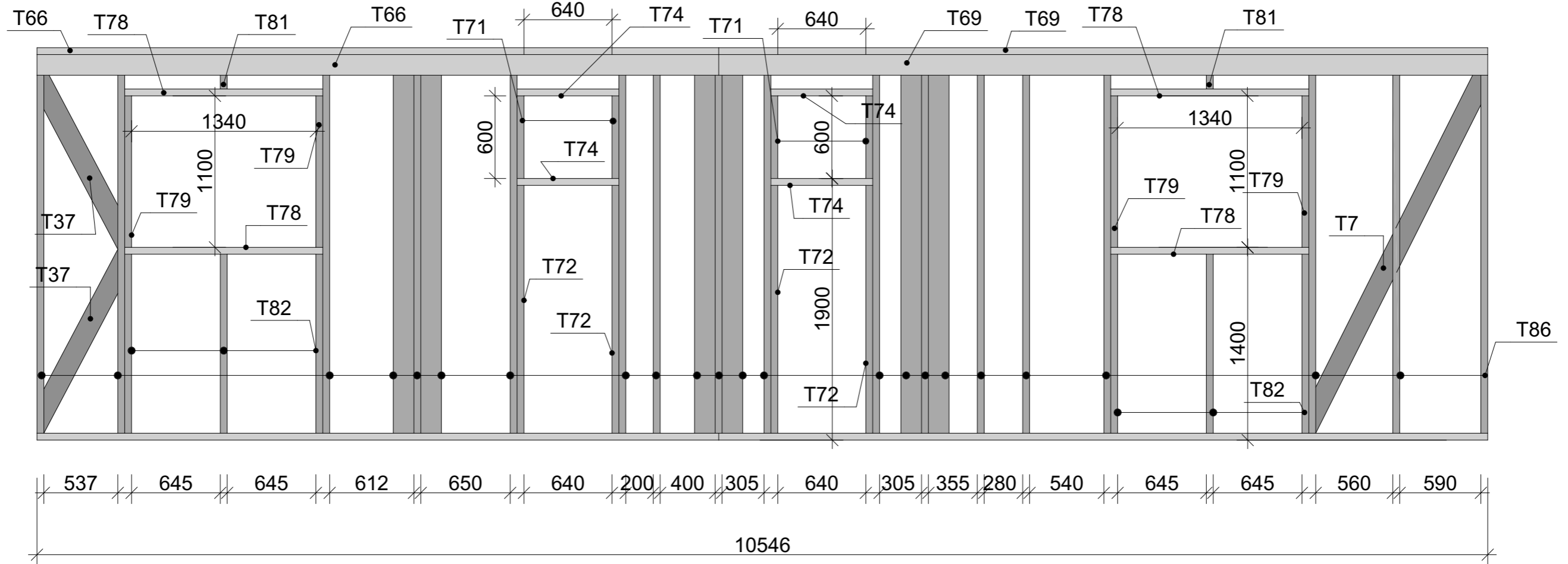

Спецификация стены 1.02

Марка	Кол/во	Ширина	Толщина	Длина
T7	1	50	150	2968
T37	2	50	150	1432
T66	3	150	50	4956
T69	3	150	50	5590
T71	4	50	150	600
T72	4	50	150	1800
T74	4	150	50	740
T78	4	150	50	1440
T79	4	50	150	1100
T81	2	50	150	250
T82	6	50	150	1300
T86	23	50	150	2750

План

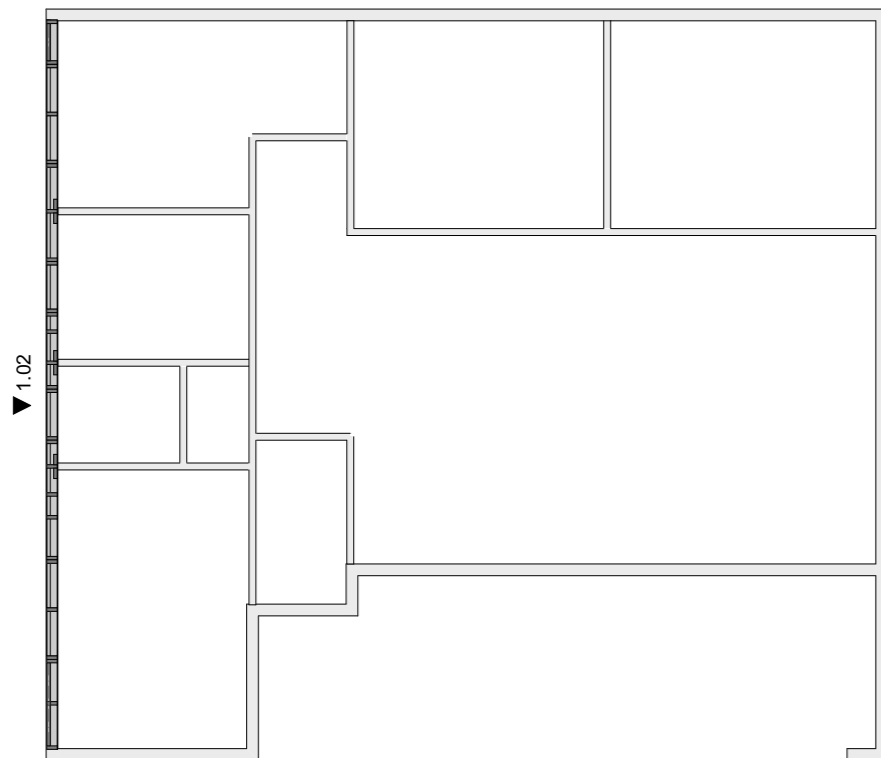

Согласовано

Индв. № подл. Подп. и дата Взам. инв. №

					АС 01.БА. 06.30.2017-Д				
					г. Красноярск, Красноярского края.				
Изм. Кол.уч. Лист № док. Подп. Дата					Архитектурно-строительный проект индивидуального летнего дома.		Стадия	Лист	Листов
Разработал Берген А.В.							АС	27	
					Стена 1.02				

1,03

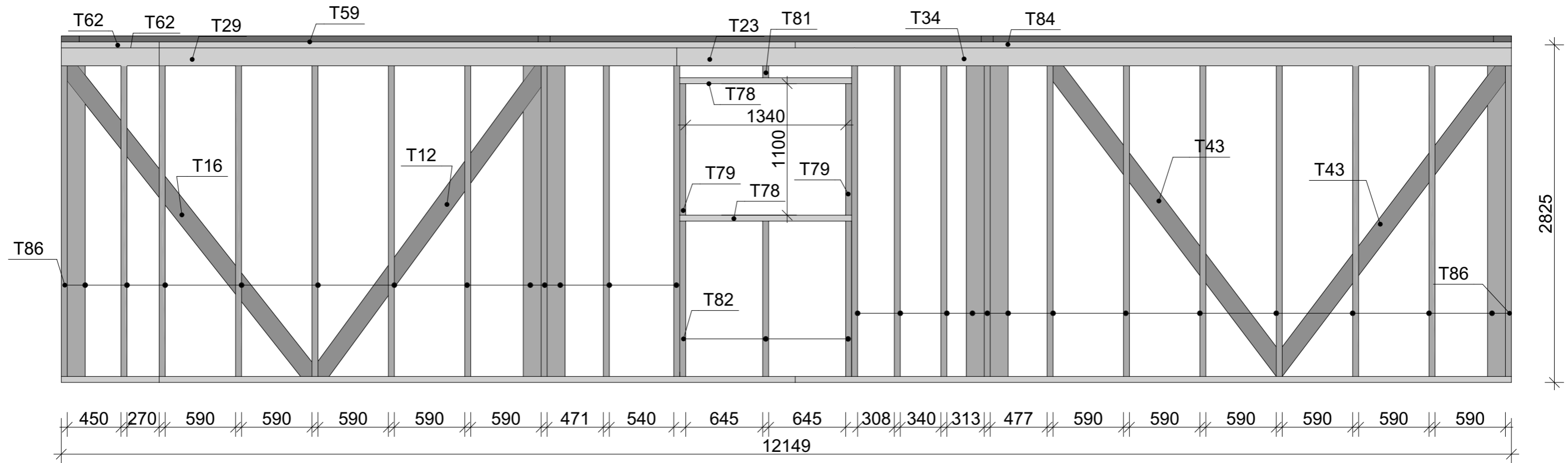

Спецификация стены 1.03

Марка	Кол/во	Ширина	Толщина	Длина
T12	1	50	150	3262
T16	1	50	150	3399
T23	1	150	50	1490
T29	1	150	50	4336
T34	1	150	50	5503
T43	2	50	150	3293
T59	2	150	50	5329
T62	3	150	50	820
T78	2	150	50	1440
T79	2	50	150	1100
T81	1	50	150	250
T82	3	50	150	1300
T84	2	150	50	6000
T86	27	50	150	2750

План

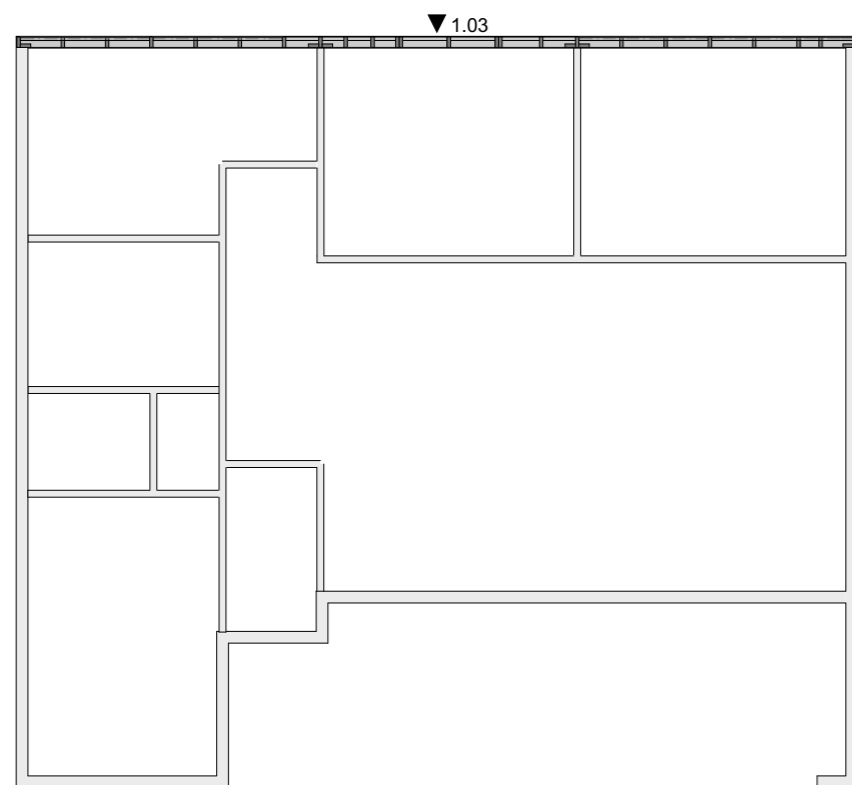

Согласовано

Изм. Кол.уч Лист № док. Подп. Дата

Инва. № подл.

Взам. инв. №

					АС 01.БА. 06.30.2017-Д					
					г. Красноярск, Красноярского края.					
					Архитектурно-строительный проект индивидуального летнего дома.			Стадия	Лист	Листов
					Разработал Берген А.В			АС	28	
					Стена 1.03					

1,04

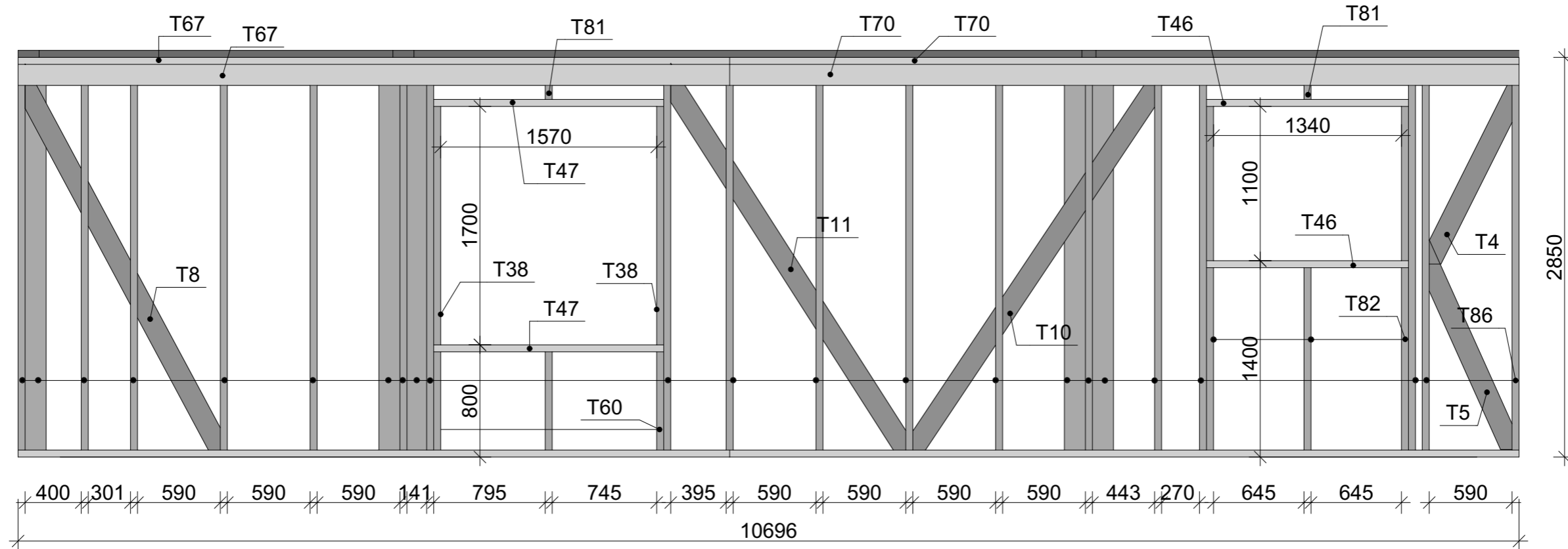

Спецификация стены 1.04

Марка	Кол/во	Ширина	Толщина	Длина
T4	1	50	150	1467
T5	1	50	150	1606
T8	1	50	150	3084
T10	1	50	150	3214
T11	1	50	150	3226
T38	2	50	150	1700
T46	2	150	50	1439
T47	2	150	50	1639
T60	3	50	150	700
T67	3	150	50	5071
T70	3	150	50	5625
T79	2	50	150	1100
T81	2	50	150	250
T82	3	50	150	1300
T86	23	50	150	2750

План

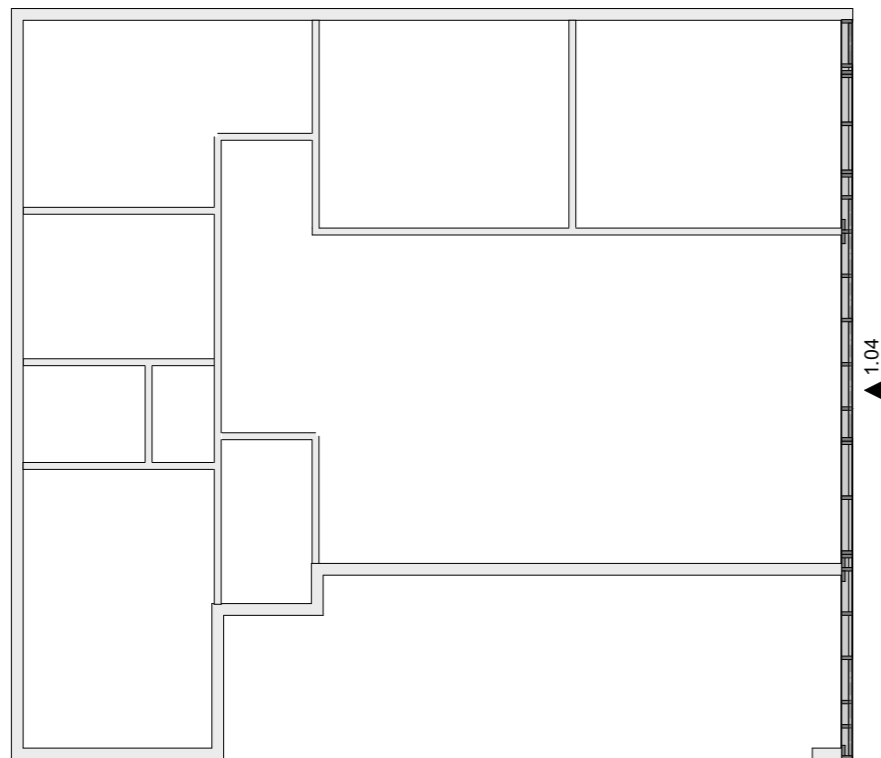

Согласовано

Взам. инв. №

Подп. и дата

Инв. № подл.

АС 01.БА. 06.30.2017-Д				
г. Красноярск, Красноярского края.				
Изм.	Кол.уч	Лист	№ док.	Подп. Дата
Разработал	Берген А.В			
Архитектурно-строительный проект индивидуального летнего дома.			Стадия	Лист
Стена 1.04			АС	29
			Листов	

1,05

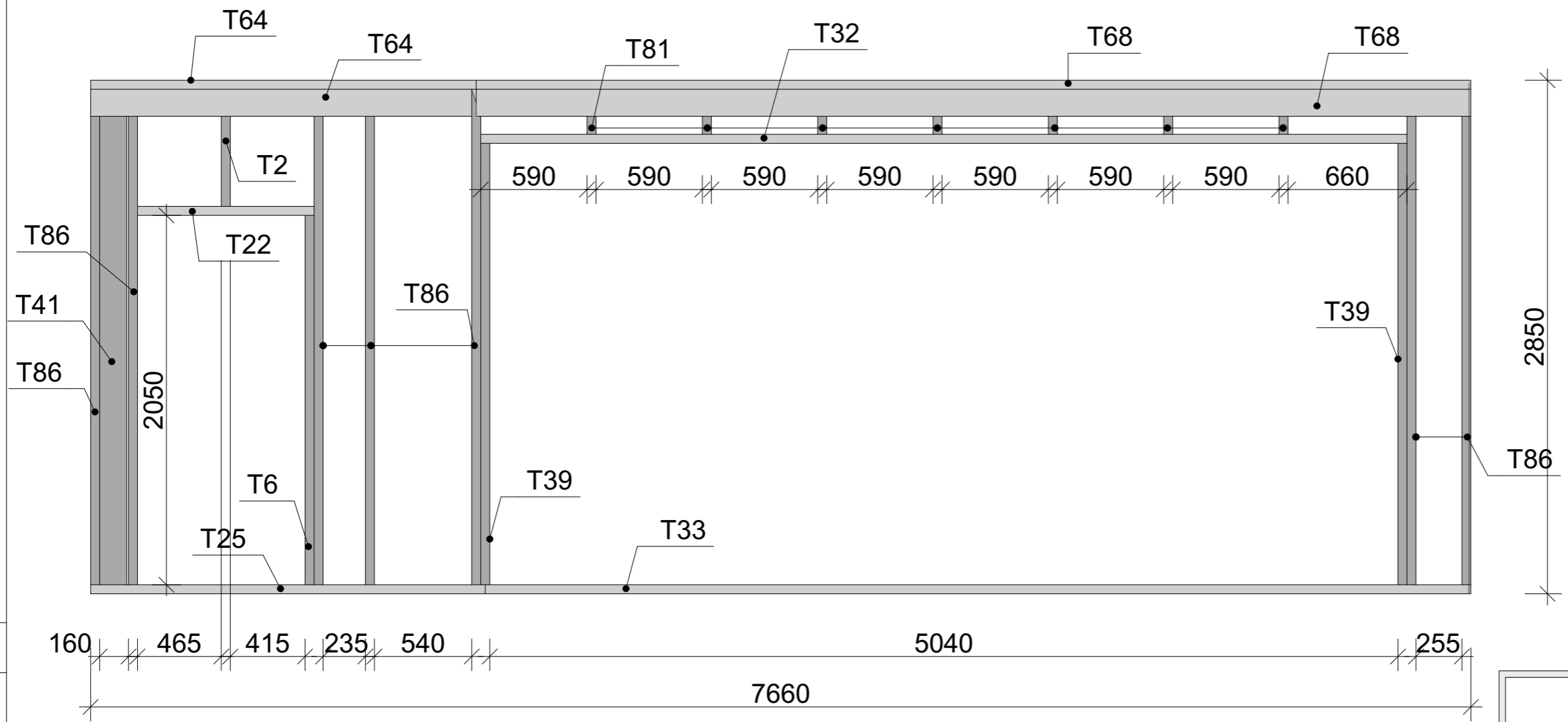

План

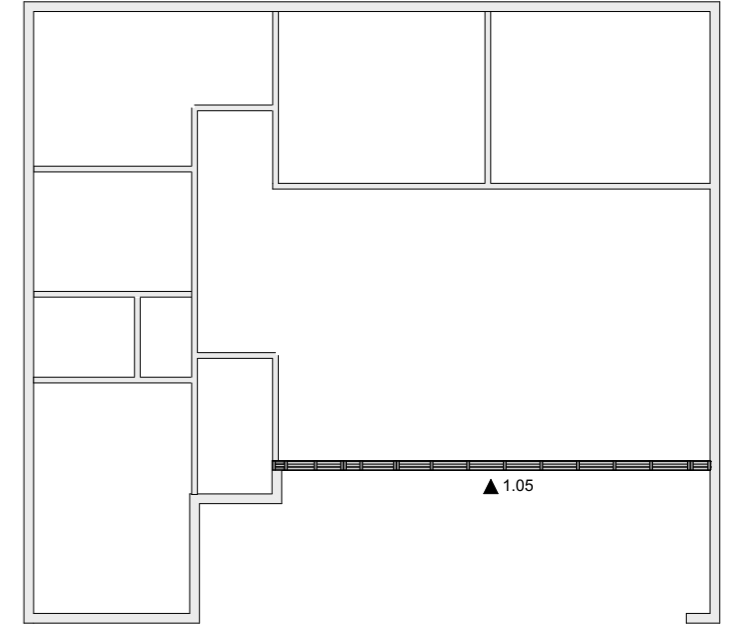

Спецификация стены 1.05

Марка	Кол/во	Ширина	Толщина	Длина
П27	1	50	150	2750
T2	1	50	150	650
T6	1	50	150	2050
T22	1	150	50	980
T25	1	150	50	2190
T32	1	150	50	5140
T33	1	150	50	5470
T39	2	50	150	2450
T41	1	50	150	2600
T64	3	150	50	2140
T68	3	150	50	5520
T81	7	50	150	250
T86	7	50	150	2750

Согласовано

Индв. № подл. Подп. и дата Взам. инв. №

Изм.	Кол.уч	Лист	№ док.	Подп.	Дата
Разработал	Берген А.В				

АС 01.БА. 06.30.2017-Д

г. Красноярск, Красноярского края.

Архитектурно-строительный
проект индивидуального летнего
дома.

Стадия	Лист	Листов
АС	30	

Стена 1.05

1.06

Спецификация стены 1.06

Марка	Кол/во	Ширина	Толщина	Длина
T73	2	150	50	581
T86	3	50	150	2750

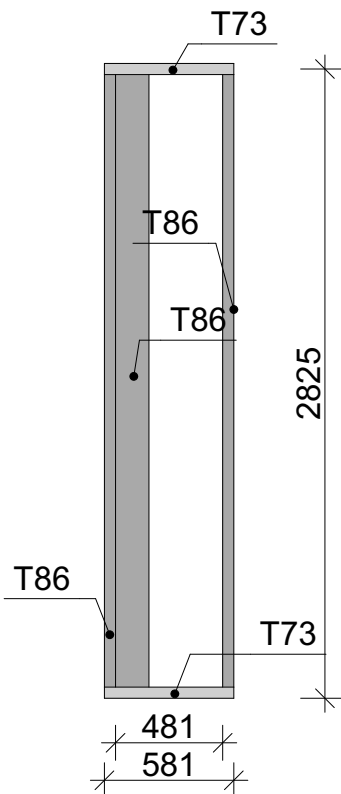

План

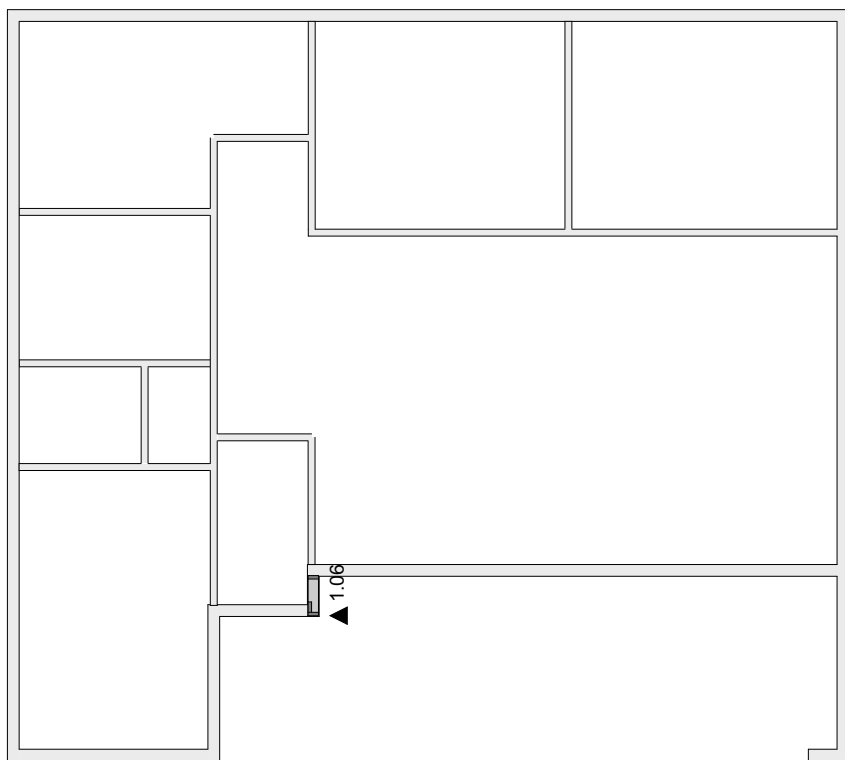

Согласовано

Взам. инв. №

Подп. и дата

Инв. № подл.

АС 01.БА. 06.30.2017-Д

г. Красноярск, Красноярского края.

Изм. Кол.уч Лист № док. Подп. Дата

Архитектурно-строительный
проект индивидуального летнего
дома.

Стадия	Лист	Листов
АС	31	

Разработал Берген А.В.

Стена 1.06

1.07

Спецификация стены 1.07

Марка	Кол/во	Ширина	Толщина	Длина
П27	6	50	150	2750
Т75	2	150	50	1439

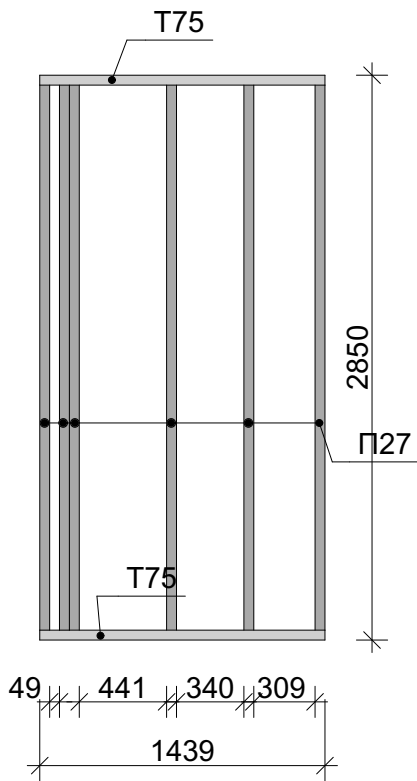

План

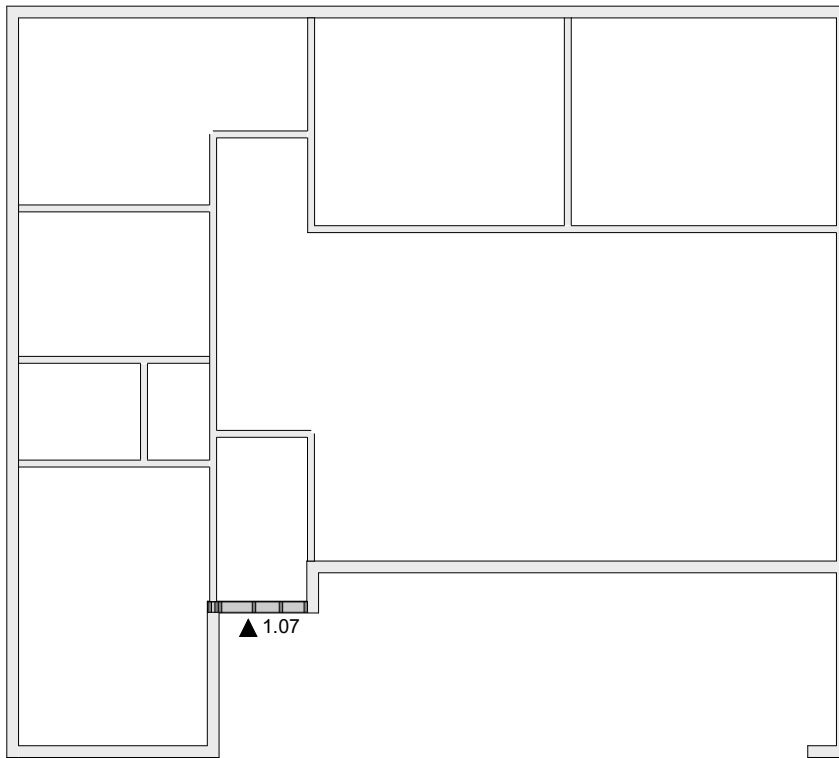

Согласовано					
Взам. инв. №					
Подп. и дата					
Инв. № подл.					

АС 01.БА. 06.30.2017-Д

г. Красноярск, Красноярского края.

Изм.	Кол.уч	Лист	№ док.	Подп.	Дата	Архитектурно-строительный проект индивидуального летнего дома.	Стадия	Лист	Листов
							АС	32	

Стена 1.07

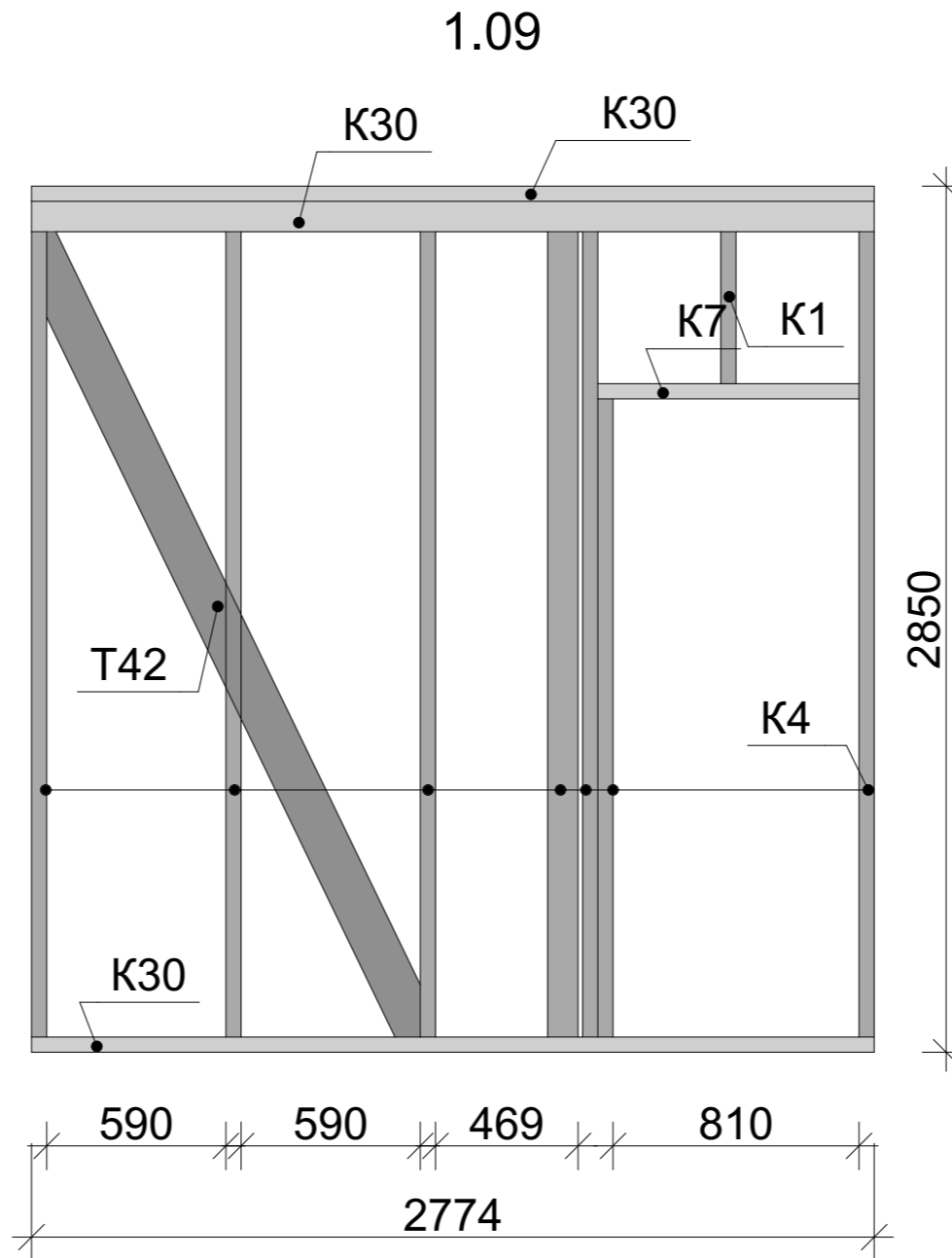
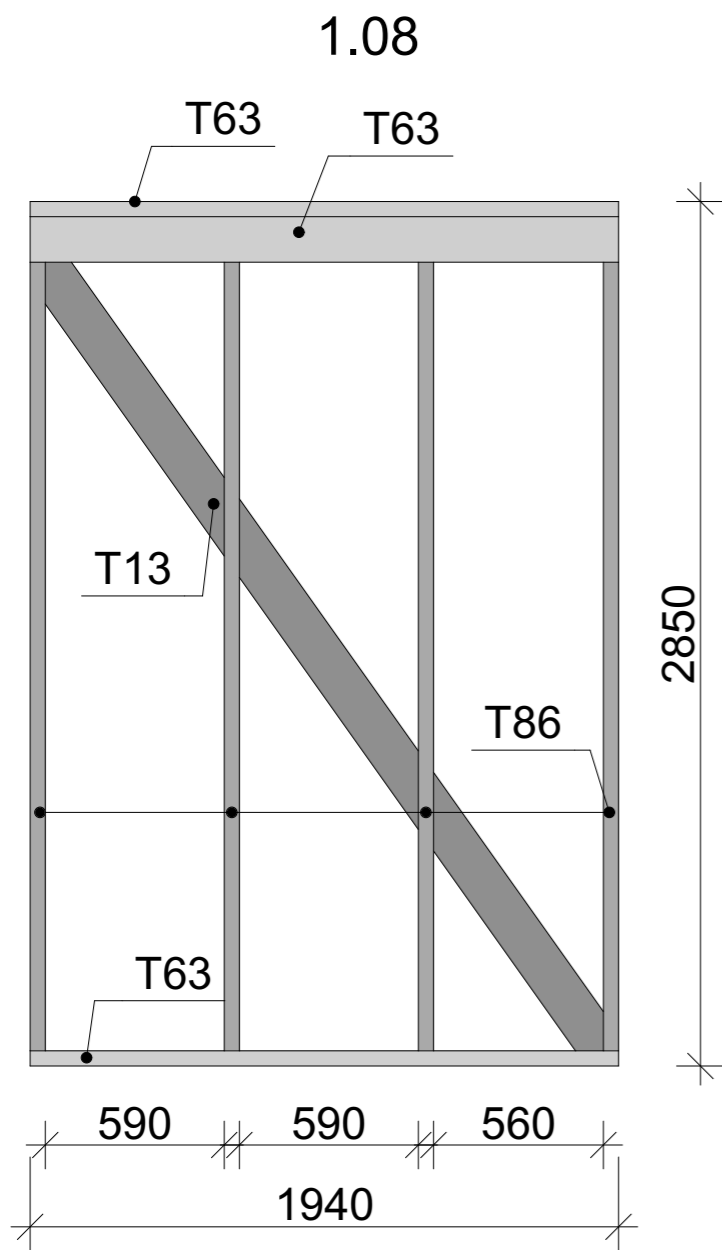

Спецификация стены 1.08

Марка	Кол/во	Ширина	Толщина	Длина
T13	1	50	150	3284
T63	3	150	50	1940
T86	4	50	150	2750

Спецификация стены 1.09

Марка	Кол/во	Ширина	Толщина	Длина
K1	1	50	100	600
K3	1	50	100	2100
K4	6	50	100	2750
K7	1	100	50	860
K30	3	100	50	2774
T42	1	50	150	2977

План

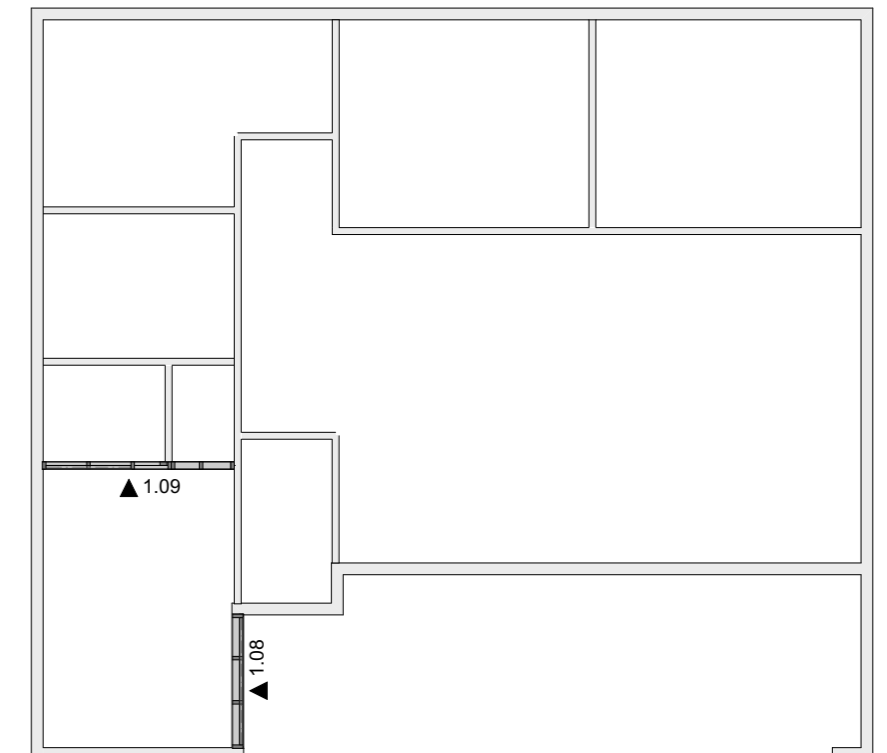

АС 01.БА. 06.30.2017-Д

г. Красноярск, Красноярского края.

Изм.	Кол.уч.	Лист	№ док.	Подп.	Дата	Архитектурно-строительный проект индивидуального летнего дома.	Стадия	Лист	Листов
							АС	33	
Разработал Берген А.В.						Стена 1.08, 1.09			

Формат А3

Согласовано

Взам. инв. №

Подп. и дата

Инв. № подл.

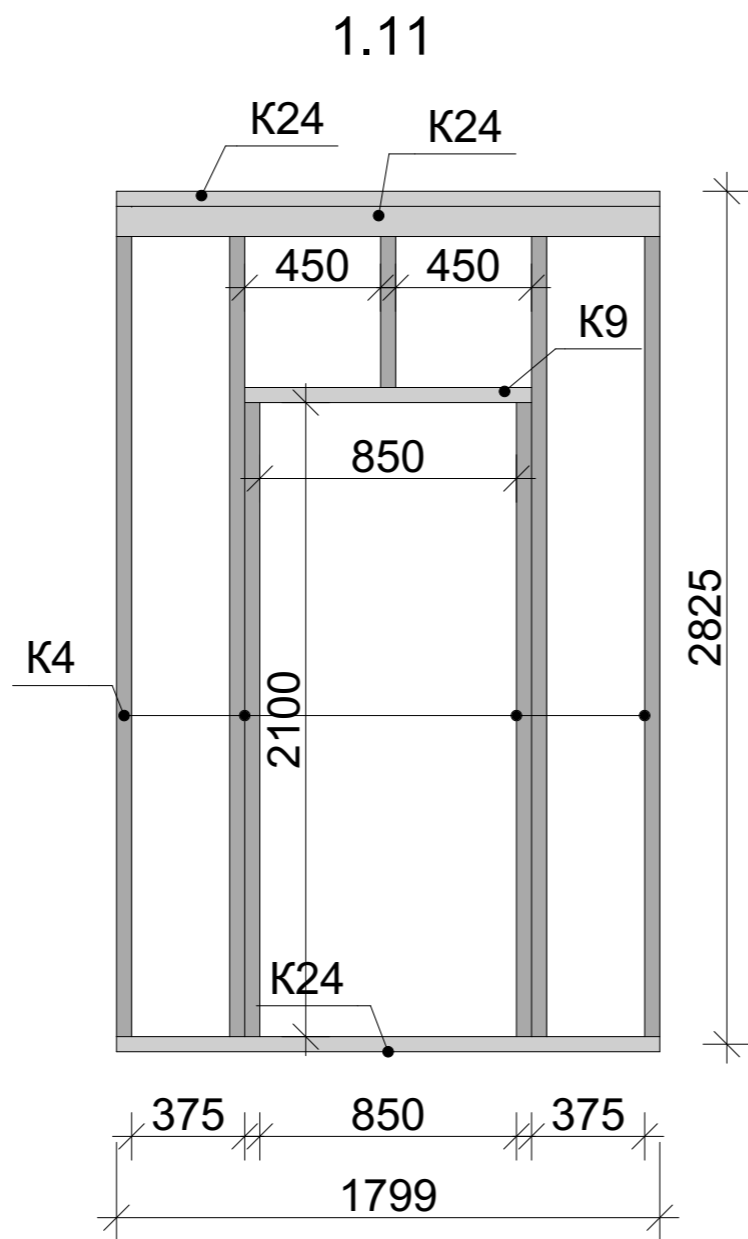
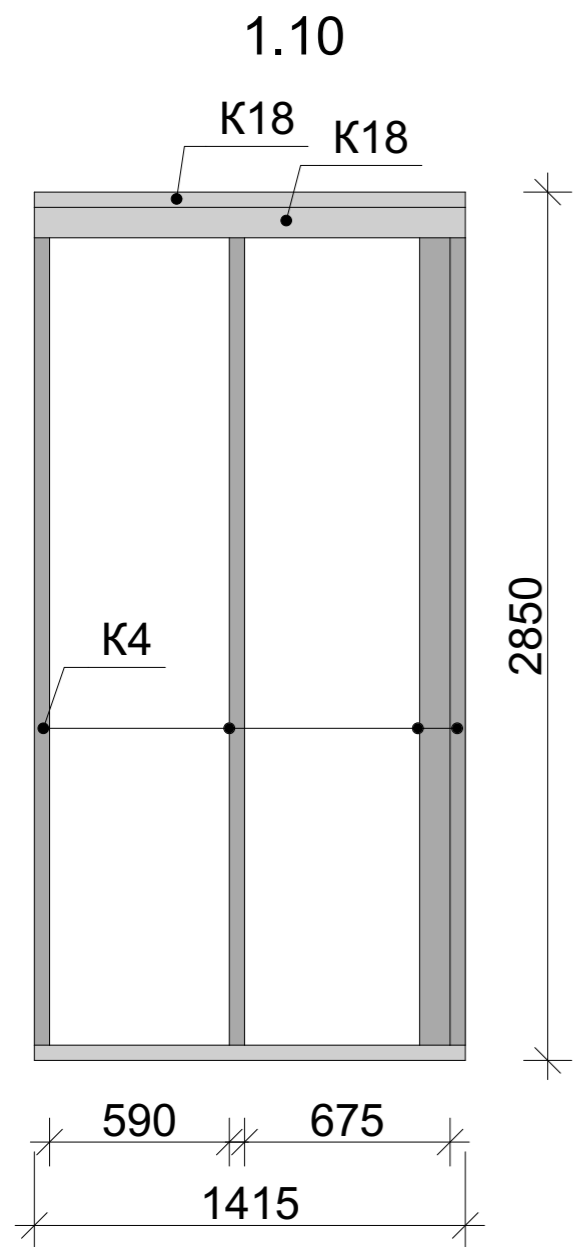

Спецификация стены 1.10

Марка	Кол/во	Ширина	Толщина	Длина
K4	4	50	100	2750
K18	3	100	50	1415

Спецификация стены 1.11

Марка	Кол/во	Ширина	Толщина	Длина
K1	1	50	100	600
K3	2	50	100	2100
K4	4	50	100	2750
K9	1	100	50	950
K24	3	100	50	1799

План

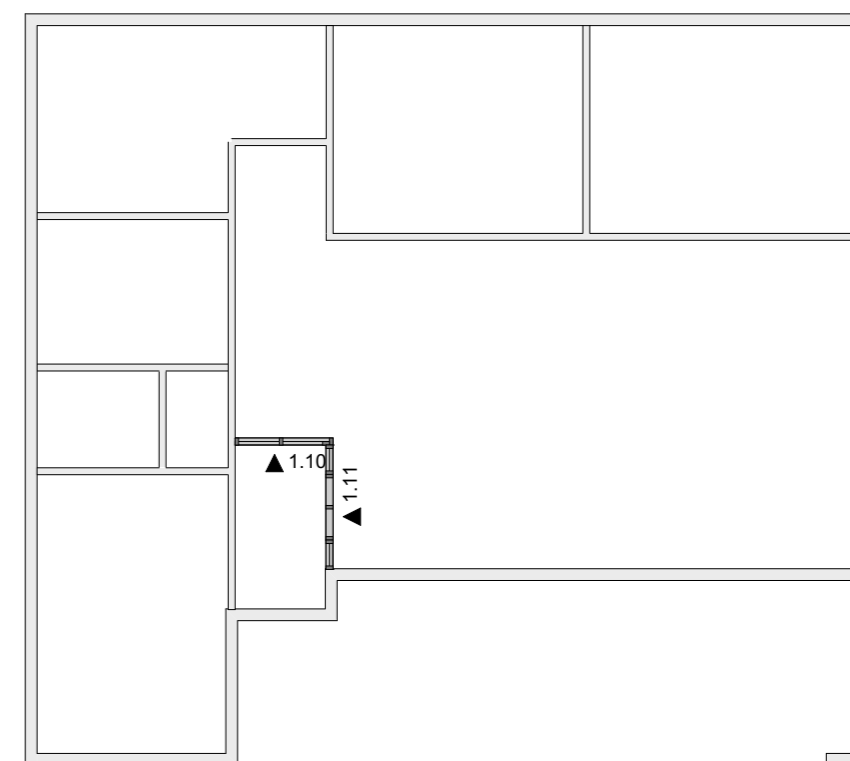

Согласовано

Взам. инв. №

Подп. и дата

Инв. № подл.

АС 01.БА. 06.30.2017-Д					
г. Красноярск, Красноярского края.					
Изм.	Кол.уч.	Лист	№ док.	Подп.	Дата
Разработал	Берген А.В				
Архитектурно-строительный проект индивидуального летнего дома.				Стадия	Лист
Стена 1.10, 1.11				АС	34
				Листов	

1.12

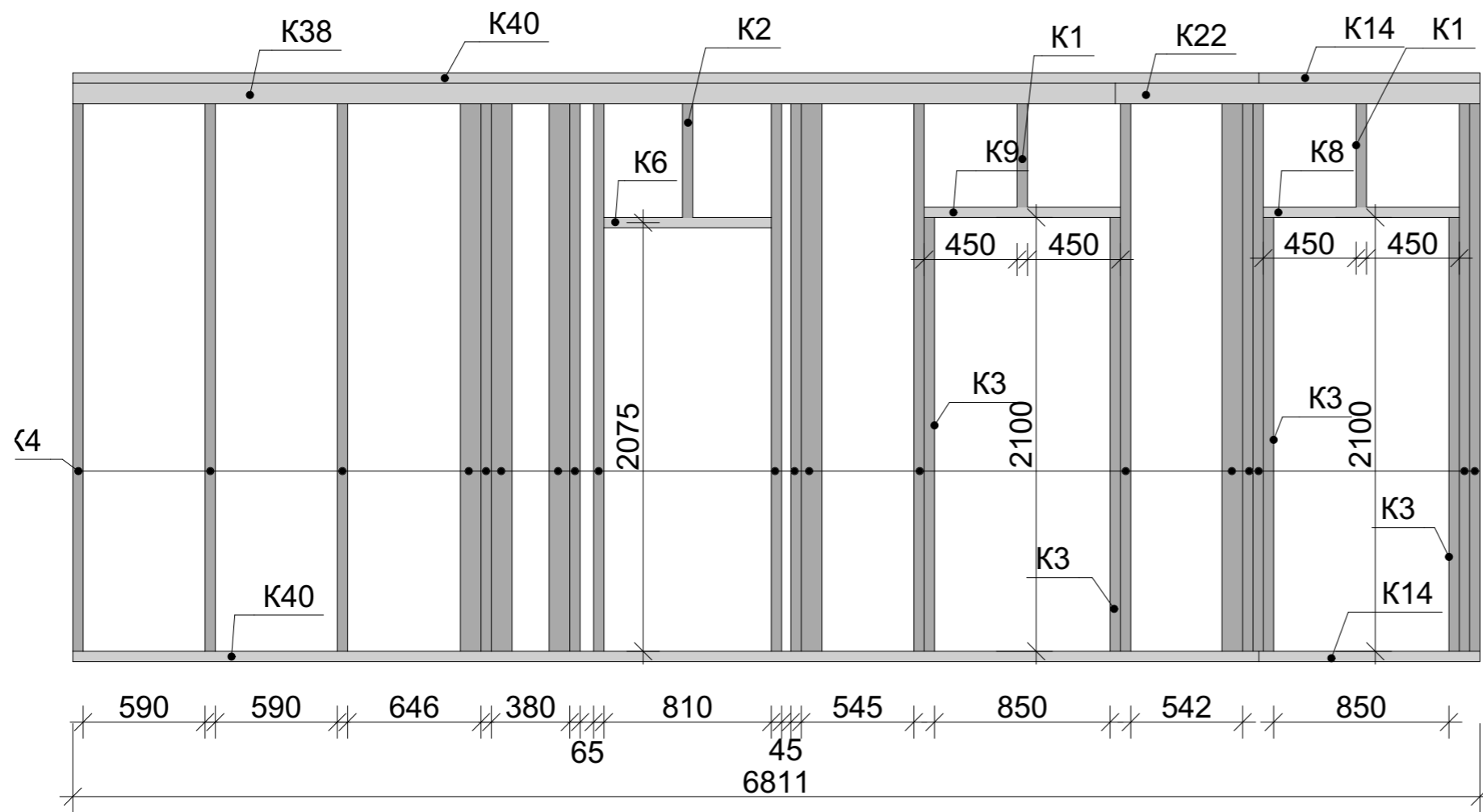

Спецификация стены 1.12

Марка	Кол/во	Ширина	Толщина	Длина
K1	2	50	100	600
K2	1	50	100	650
K3	4	50	100	2100
K4	19	50	100	2750
K6	1	100	50	810
K8	1	100	50	949
K9	1	100	50	950
K14	2	100	50	1070
K22	1	100	50	1765
K38	1	100	50	5046
K40	2	100	50	5741

План

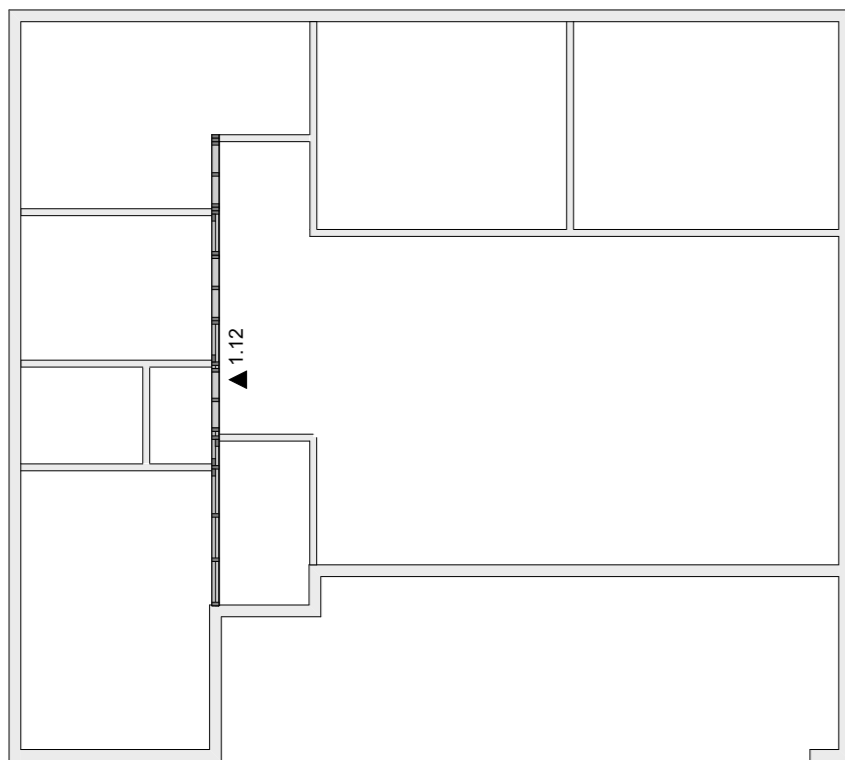

Согласовано

Индв. № подл. Подп. и дата. Взам. инв. №

					АС 01.БА. 06.30.2017-Д				
					г. Красноярск, Красноярского края.				
Изм. Кол.уч. Лист					№ док. Подп. Дата				
Разработал					Берген А.В.				
					Архитектурно-строительный проект индивидуального летнего дома.				
					Стадия		Лист		Листов
					АС		35		
					Стена 1.12				

1.13

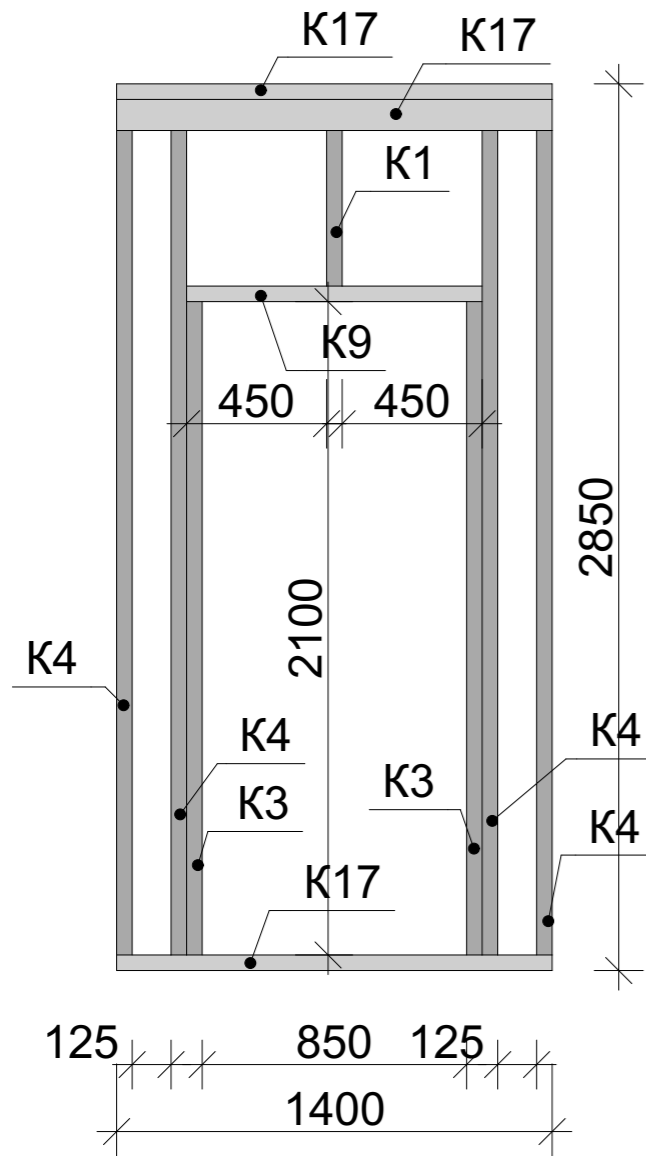

1.14

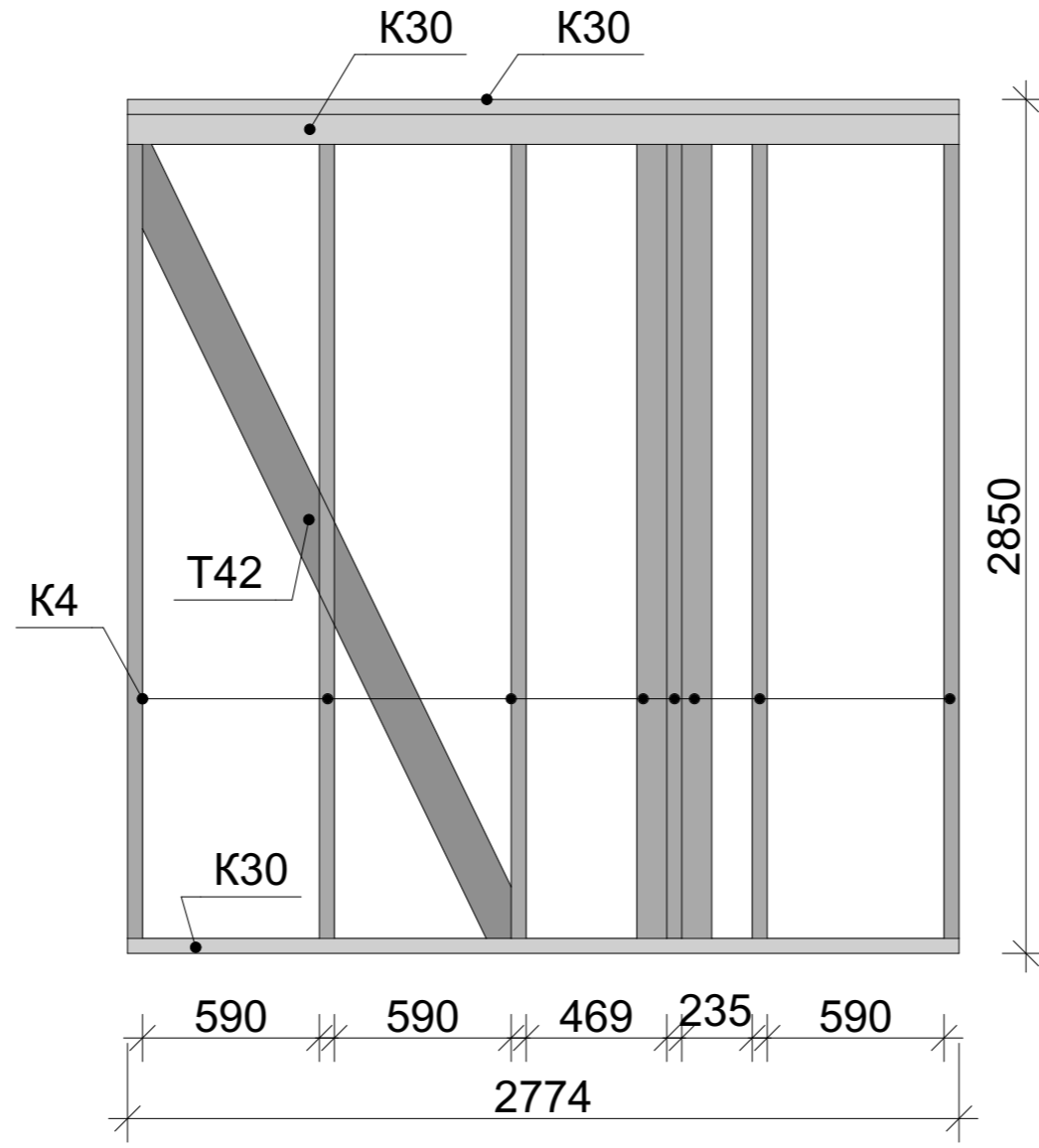

Спецификация стены 1.13

Марка	Кол/во	Ширина	Толщина	Длина
K1	1	50	100	600
K3	2	50	100	2100
K4	4	50	100	2750
K9	1	100	50	950
K17	3	100	50	1400

Спецификация стены 1.14

Марка	Кол/во	Ширина	Толщина	Длина
K4	8	50	100	2750
K30	3	100	50	2774
T42	1	50	150	2977

План

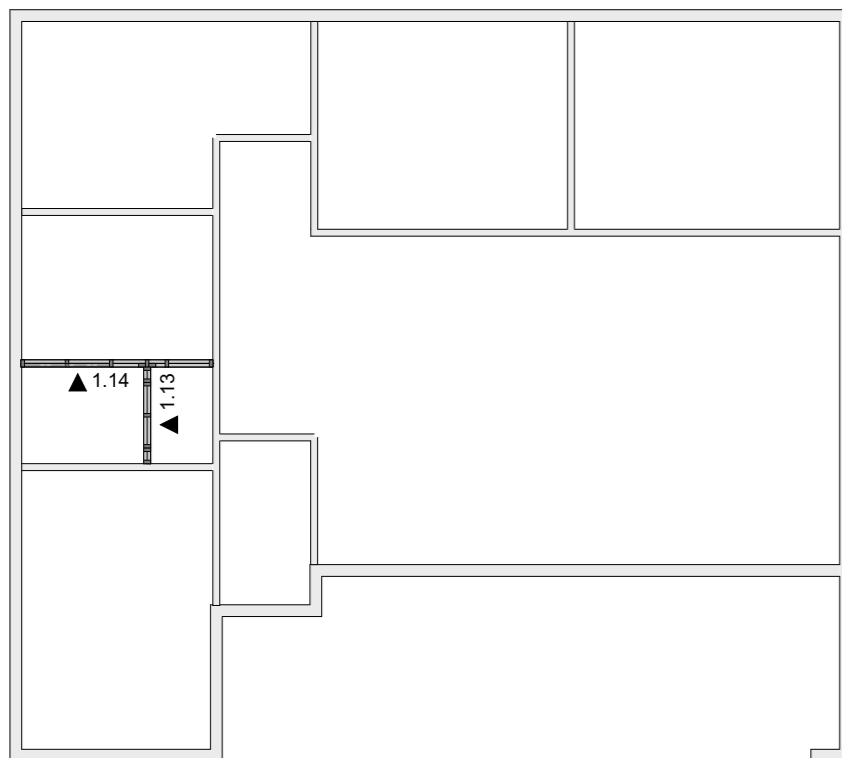

Согласовано

Инов. № подл. Подп. и дата. Взам. инв. №

					АС 01.БА. 06.30.2017-Д				
					г. Красноярск, Красноярского края.				
Изм. Кол.уч. Лист					Недок. Подп. Дата				
Разработал					Берген А.В.				
					Архитектурно-строительный проект индивидуального летнего дома.				
					Стадия		Лист		Листов
					АС		36		
					Стена 1.13, 1.14				

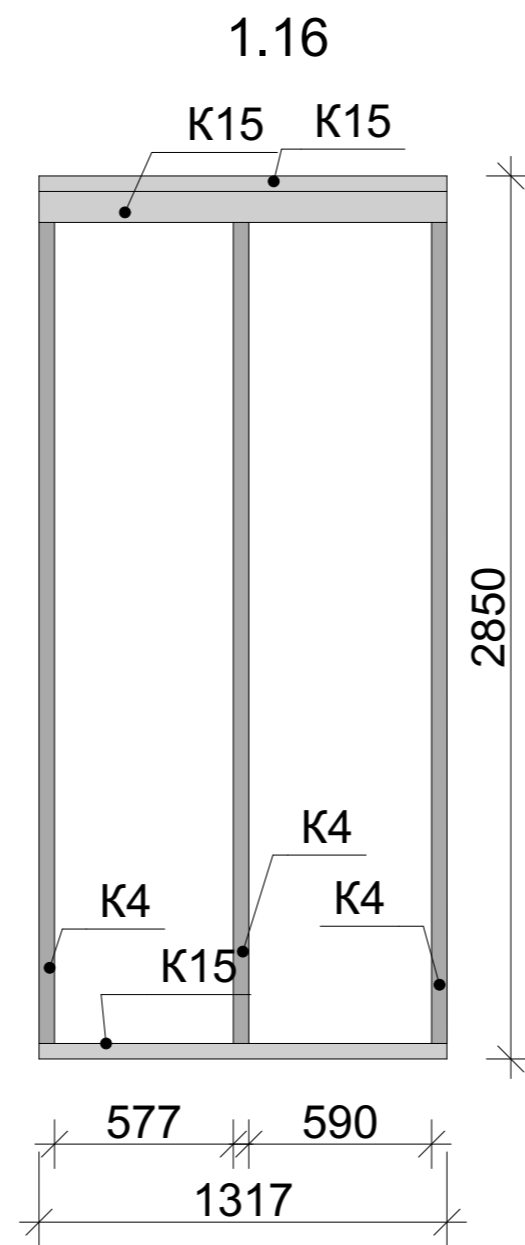
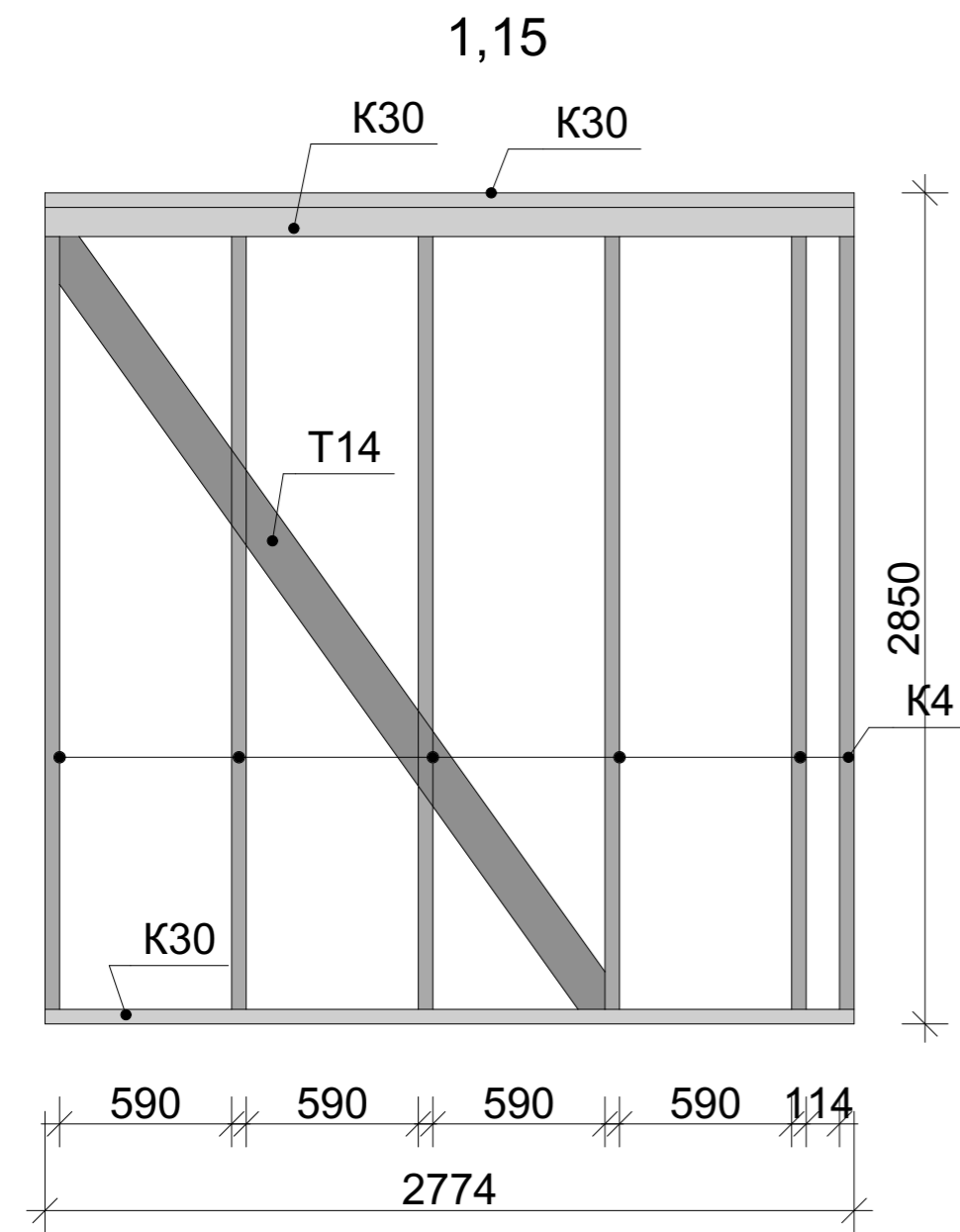

Спецификация стены 1.15

Марка	Кол/во	Ширина	Толщина	Длина
К4	6	50	100	2750
К30	3	100	50	2774
Т14	1	50	150	3319

Спецификация стены 1.16

Марка	Кол/во	Ширина	Толщина	Длина
К4	3	50	100	2750
К15	3	100	50	1317

План

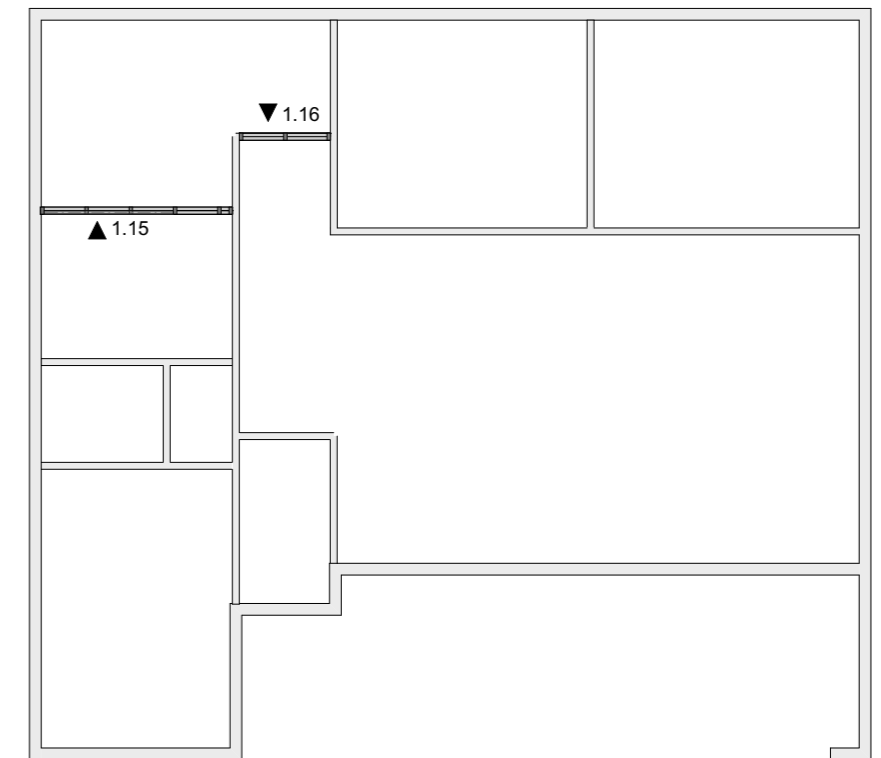

Согласовано

Инов. № подл. Подп. и дата. Взам. инв. №

					АС 01.БА. 06.30.2017-Д				
					г. Красноярск, Красноярского края.				
Изм.	Кол.уч.	Лист	№ док.	Подп.	Дата	Архитектурно-строительный проект индивидуального летнего дома.	Стадия	Лист	Листов
Разработал	Берген А.В.						АС	37	
Стена 1.15, 1.16									

1.17

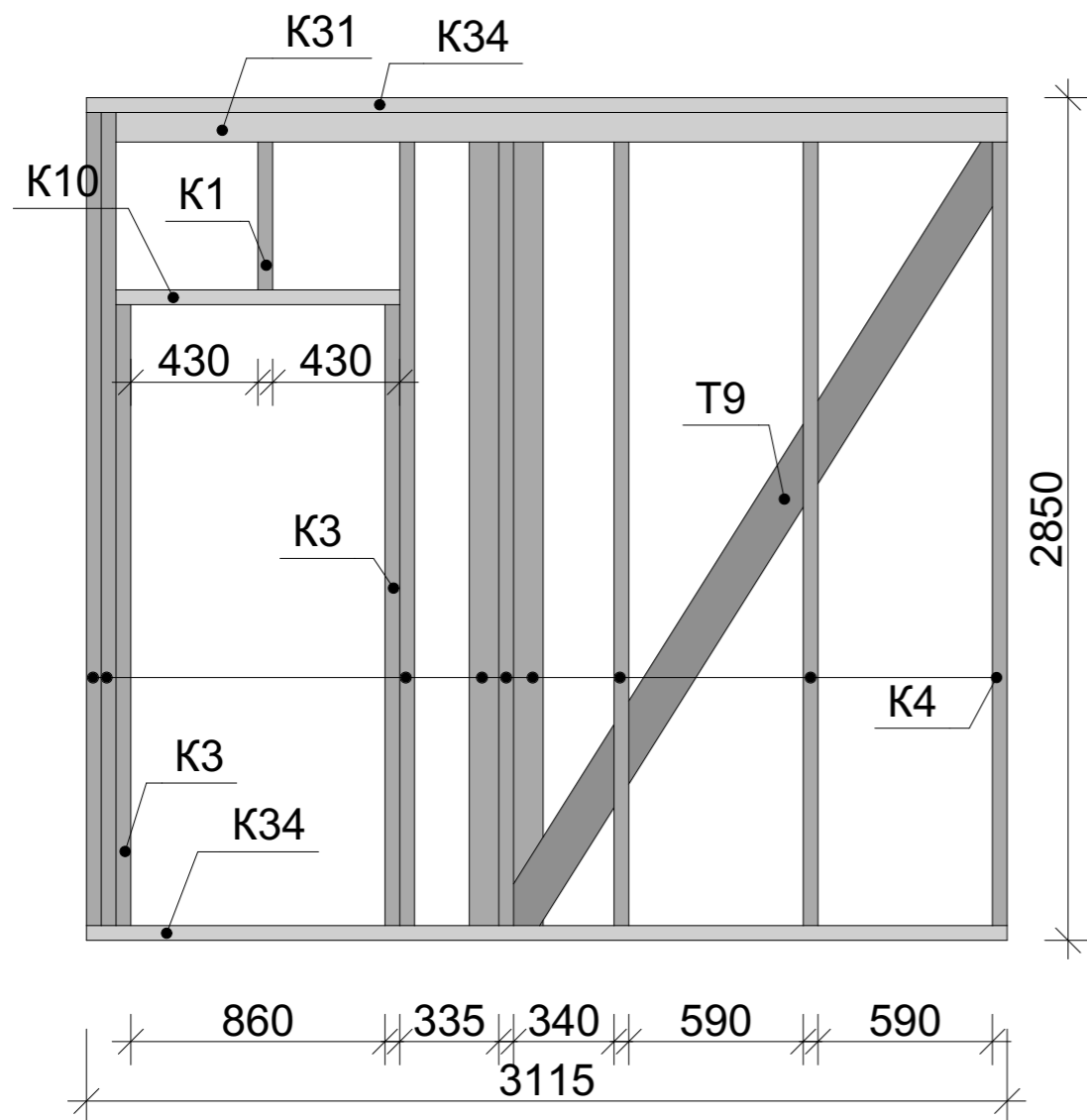

План

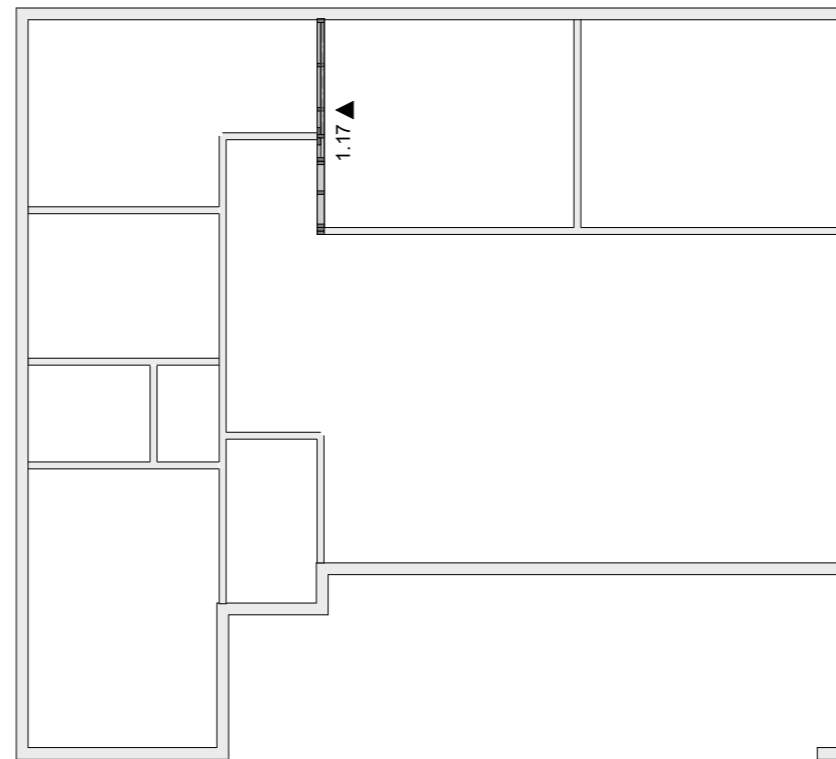

Спецификация стены 1.17

Марка	Кол/во	Ширина	Толщина	Длина
K1	1	50	100	600
K3	2	50	100	2100
K4	9	50	100	2750
K10	1	100	50	960
K31	1	100	50	3015
K34	2	100	50	3115
T9	1	50	150	3158

Согласовано

Взам. инв. №

Подп. и дата

Инв. № подл.

АС 01.БА. 06.30.2017-Д					
г. Красноярск, Красноярского края.					
Изм.	Кол.уч.	Лист	№ док.	Подп.	Дата
Разработал	Берген А.В				
Архитектурно-строительный проект индивидуального летнего дома.				Стадия	Лист
Стена 1.17				АС	38
				Листов	

1.18

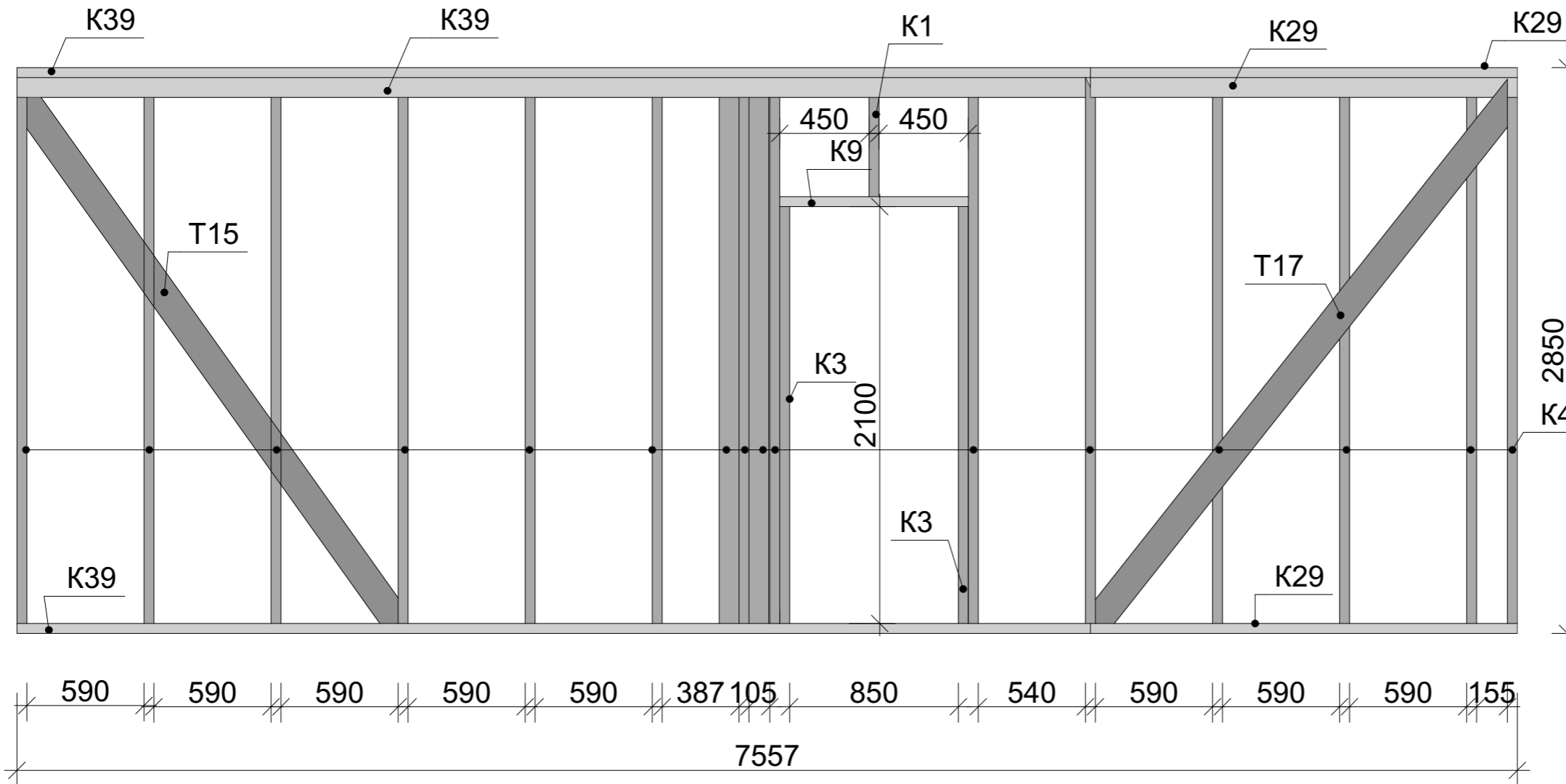

План

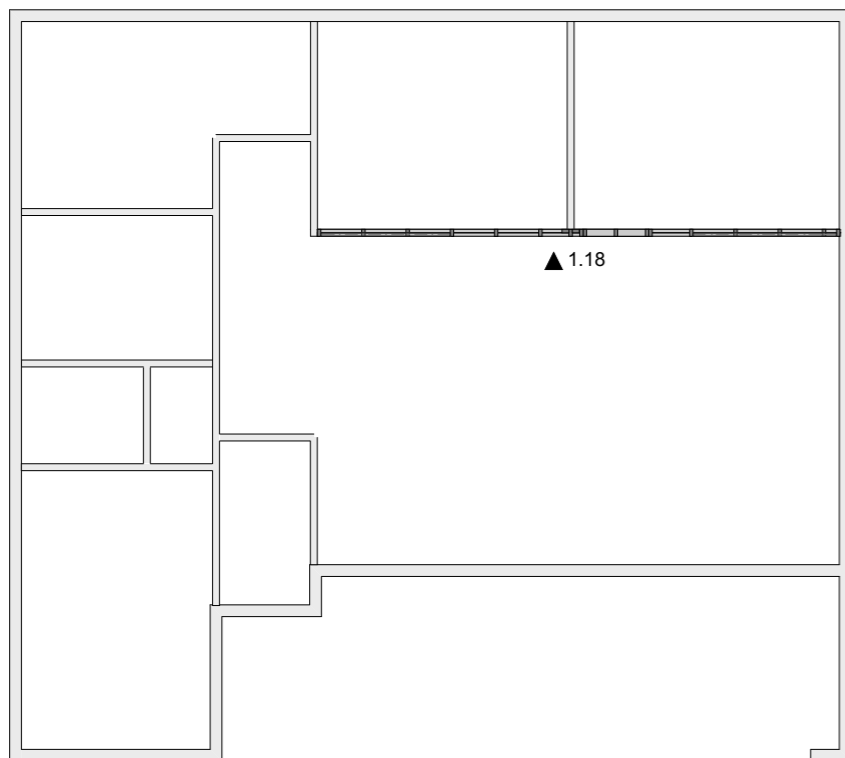

Спецификация стены 1.18

Марка	Кол/во	Ширина	Толщина	Длина
K1	1	50	100	600
K3	2	50	100	2100
K4	16	50	100	2750
K9	1	100	50	950
K29	3	100	50	2150
K39	3	100	50	5407
T15	1	50	150	3325
T17	1	50	150	3438

Согласовано

Взам. инв. №

Подп. и дата

Инв. № подл.

АС 01.БА. 06.30.2017-Д					
г. Красноярск, Красноярского края.					
Изм.	Кол.уч	Лист	№ док.	Подп.	Дата
Разработал	Берген А.В				
Архитектурно-строительный проект индивидуального летнего дома.				Стадия	Лист
Стена 1.18				АС	39
				Листов	

Спецификация стены 1.19

Марка	Кол/во	Ширина	Толщина	Длина
К4	6	50	100	2750
К31	3	100	50	3015
T18	1	50	150	3550

Спецификация стены 1.20

Марка	Кол/во	Ширина	Толщина	Длина
T61	3	150	50	425
T86	2	50	150	2750

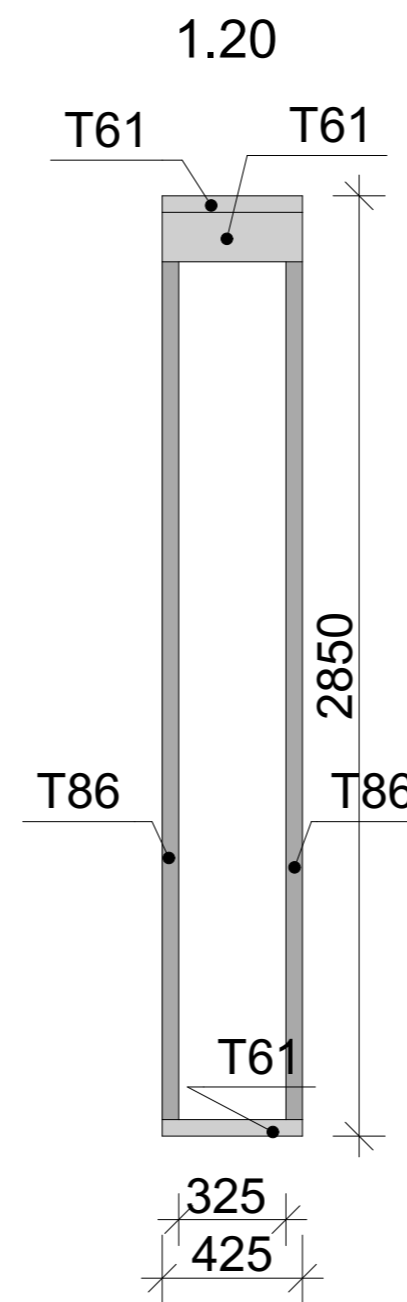
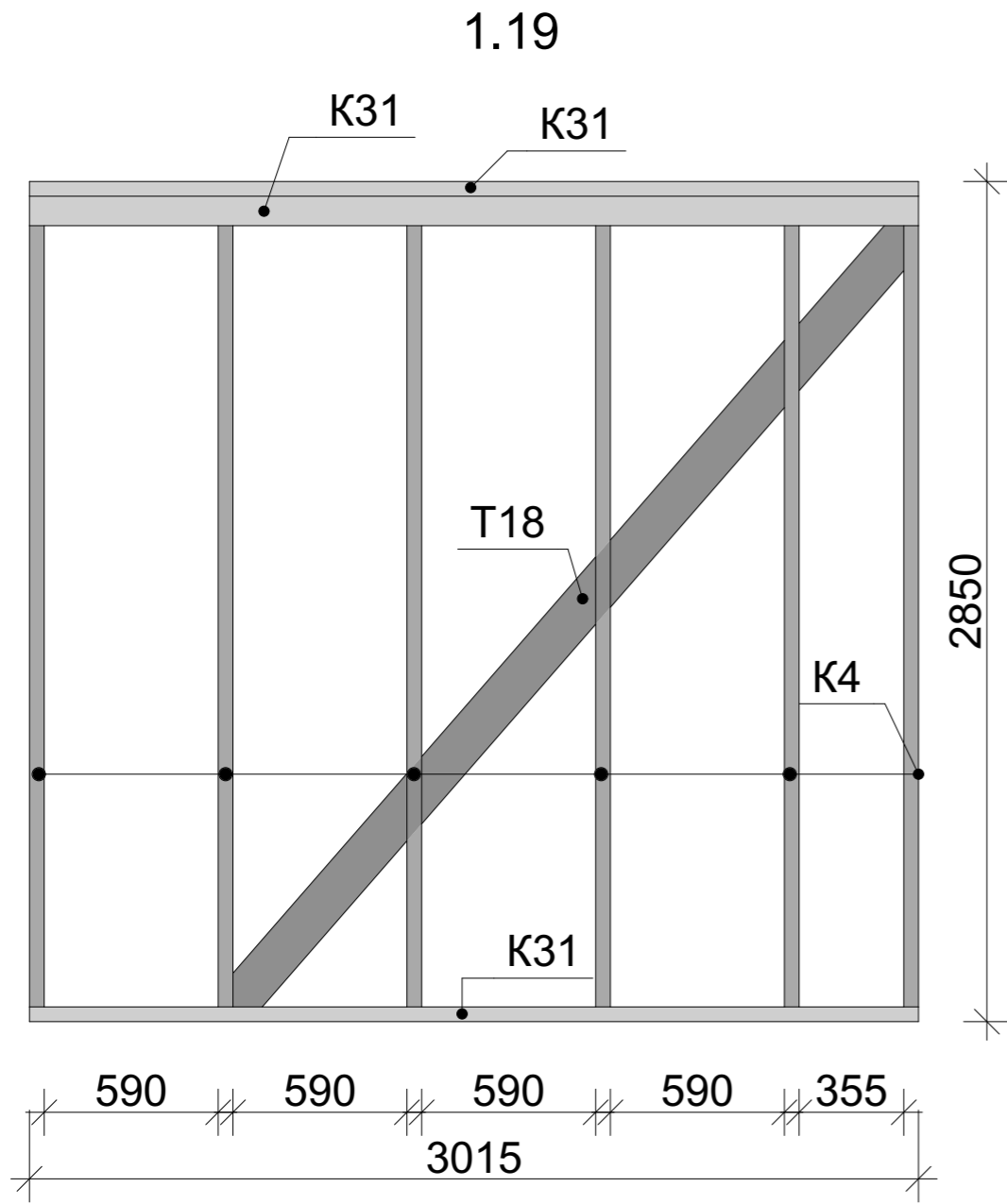

План

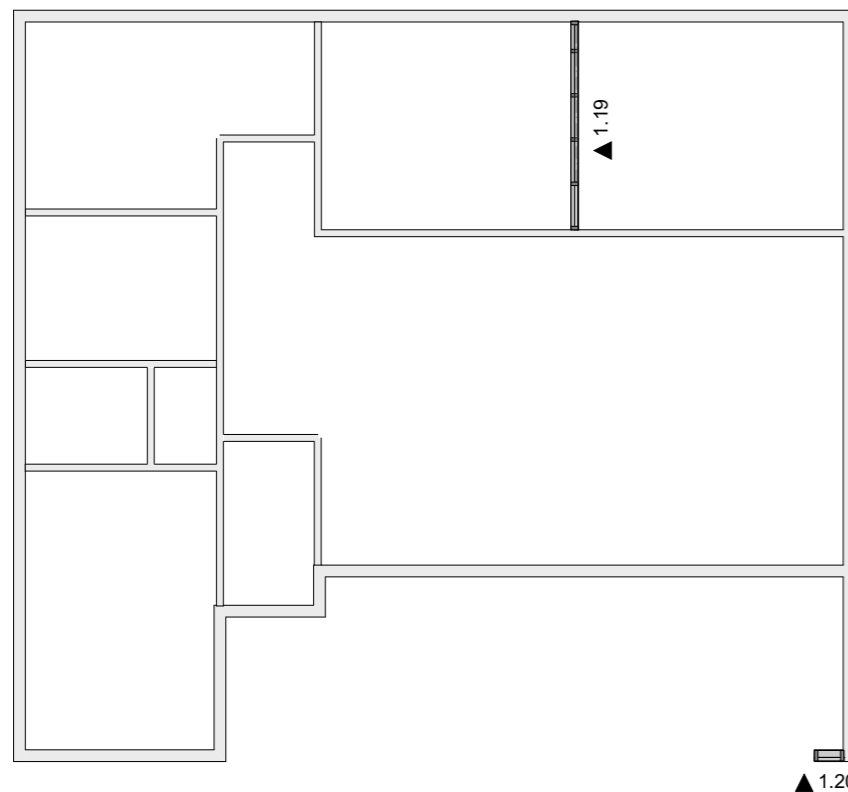

Согласовано

Индв. № подл. Подп. и дата. Взам. инв. №

АС 01.БА. 06.30.2017-Д					
г. Красноярск, Красноярского края.					
Изм.	Кол.уч	Лист	№ док.	Подп.	Дата
Разработал	Берген А.В				
Архитектурно-строительный проект индивидуального летнего дома.				Стадия	Лист
Стена 1.19, 1.20				АС	40
				Листов	

Вид стен 1-этажа

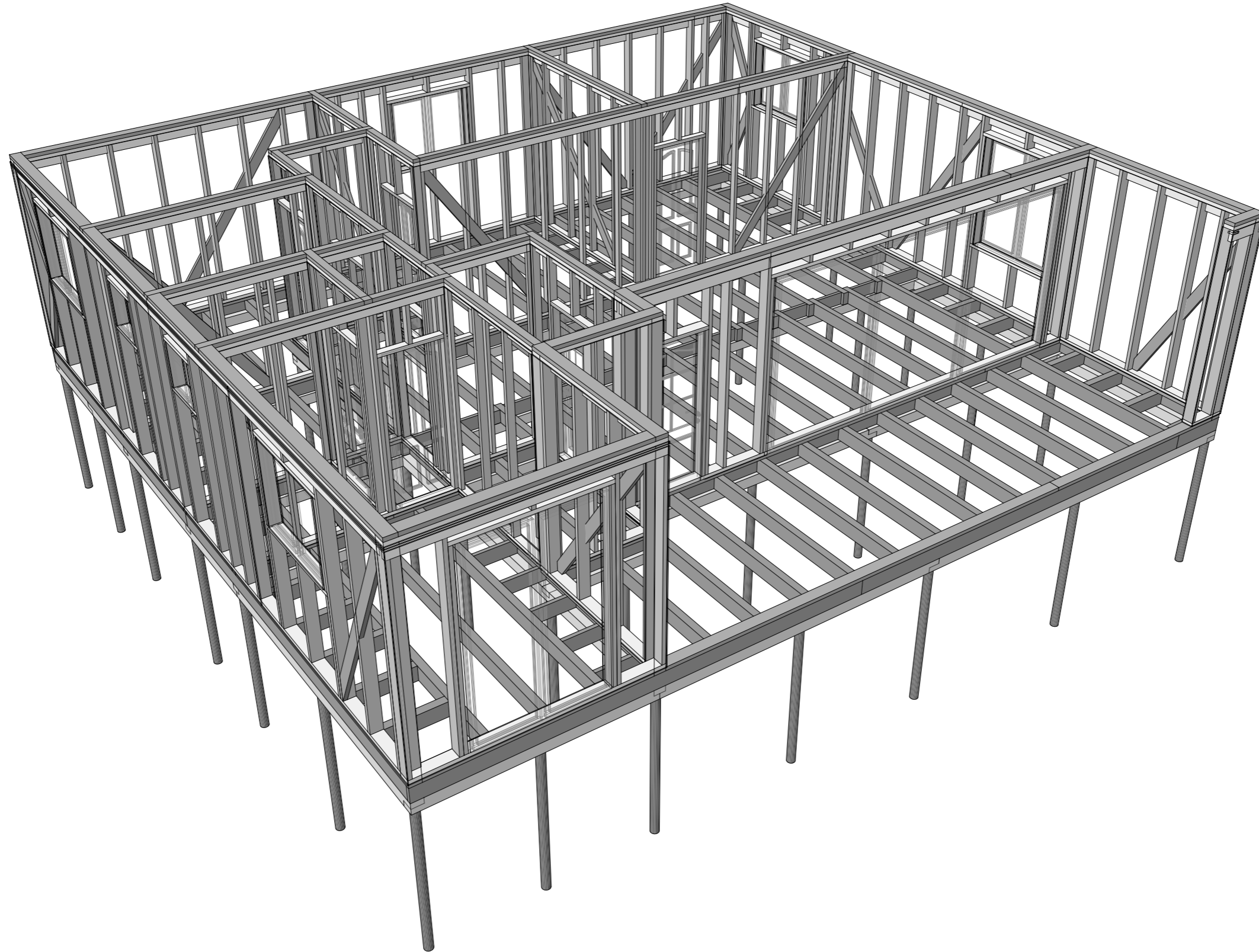

Согласовано

Взам. инв. №

Подп. и дата

Инв. № подл.

						АС 01.БА. 06.30.2017-Д		
						г. Красноярск, Красноярского края.		
Изм. Кол.уч Лист № док. Подп. Дата						Архитектурно-строительный проект индивидуального летнего дома.		
Разработал Берген А.В.						Стадия АС	Лист 41	Листов
						Вид стен 1-этажа		

Вид стен 1-этажа

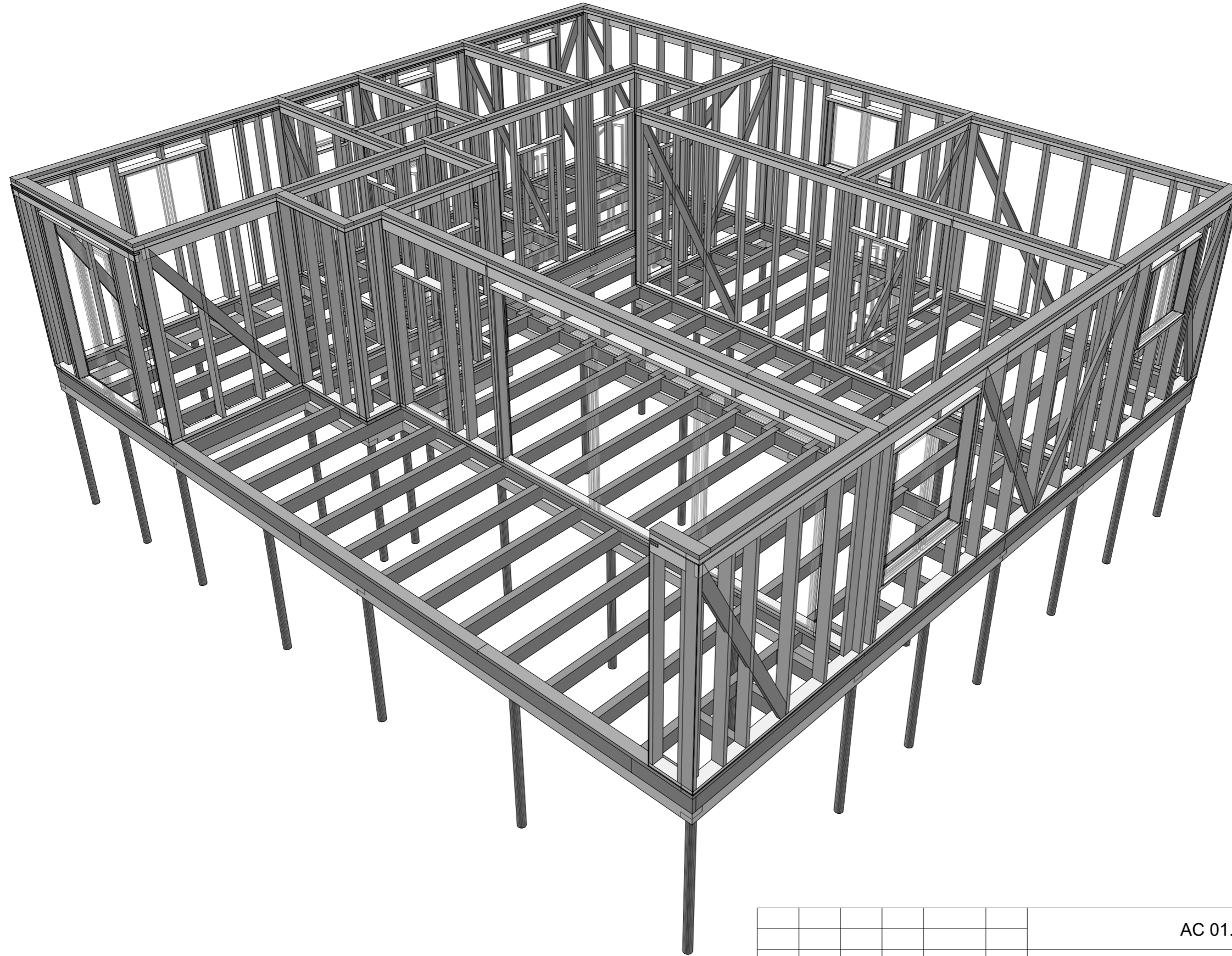

Согласовано

Инов. № подл. Подп. и дата. Взам. инв. №

						АС 01.БА. 06.30.2017-Д						
						г. Красноярск, Красноярского края.						
					Изм. Кол.уч. Лист	№ док.	Подп.	Дата	Архитектурно-строительный проект индивидуального летнего дома.	Стадия	Лист	Листов
					Разработал	Берген А.В				АС	42	
									Вид стен 1-этажа			

Вид стен 1-этажа

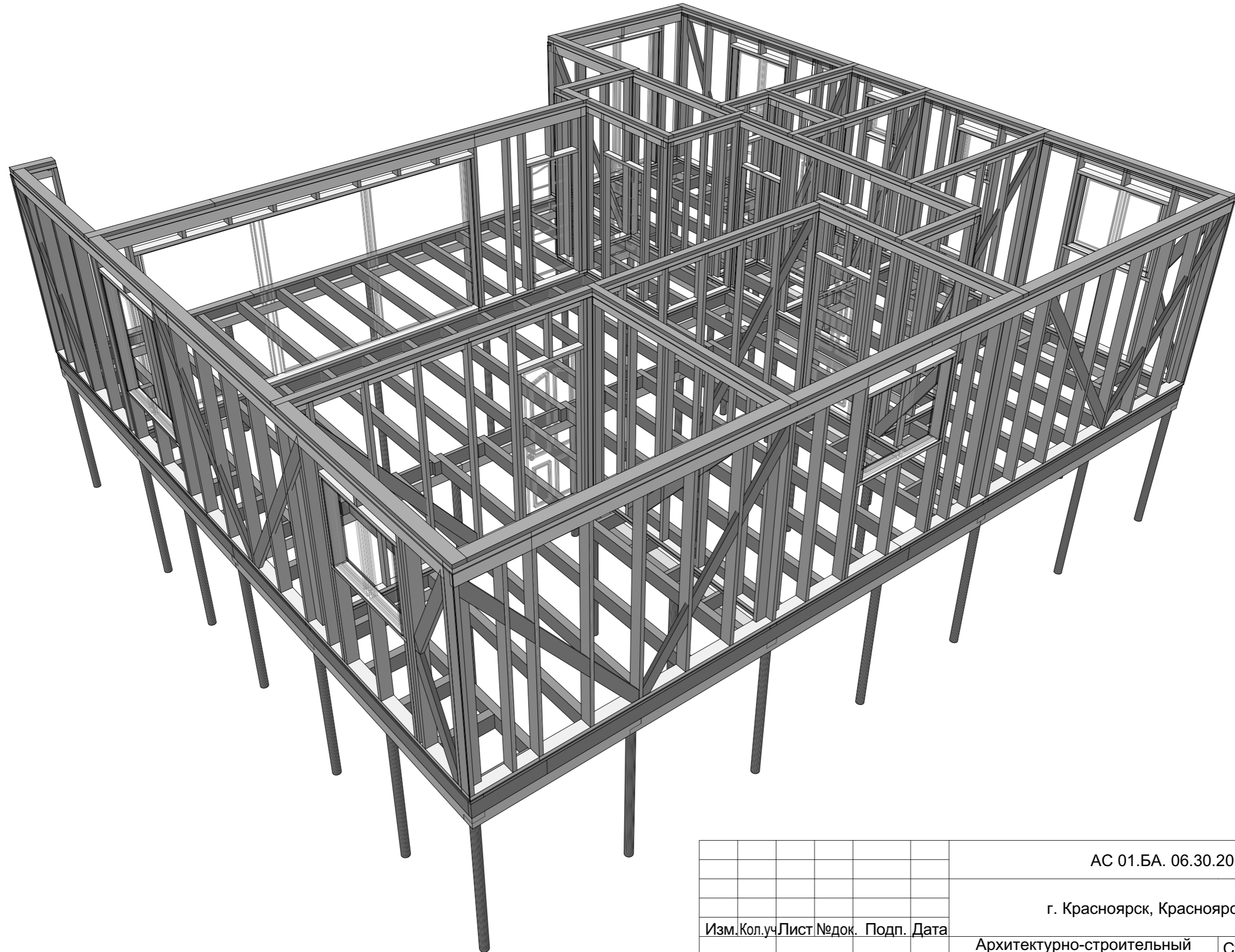

Согласовано

Инв. № подл. Подп. и дата. Взам. инв. №

		АС 01.БА. 06.30.2017-Д		
		г. Красноярск, Красноярского края.		
Изм.	Кол.уч.	Лист	№ док.	Подп. Дата
Разработал	Берген А.В			
		Архитектурно-строительный проект индивидуального летнего дома.	Стадия АС	Лист 43
		Вид стен 1-этажа		

Вид стен 1-этажа

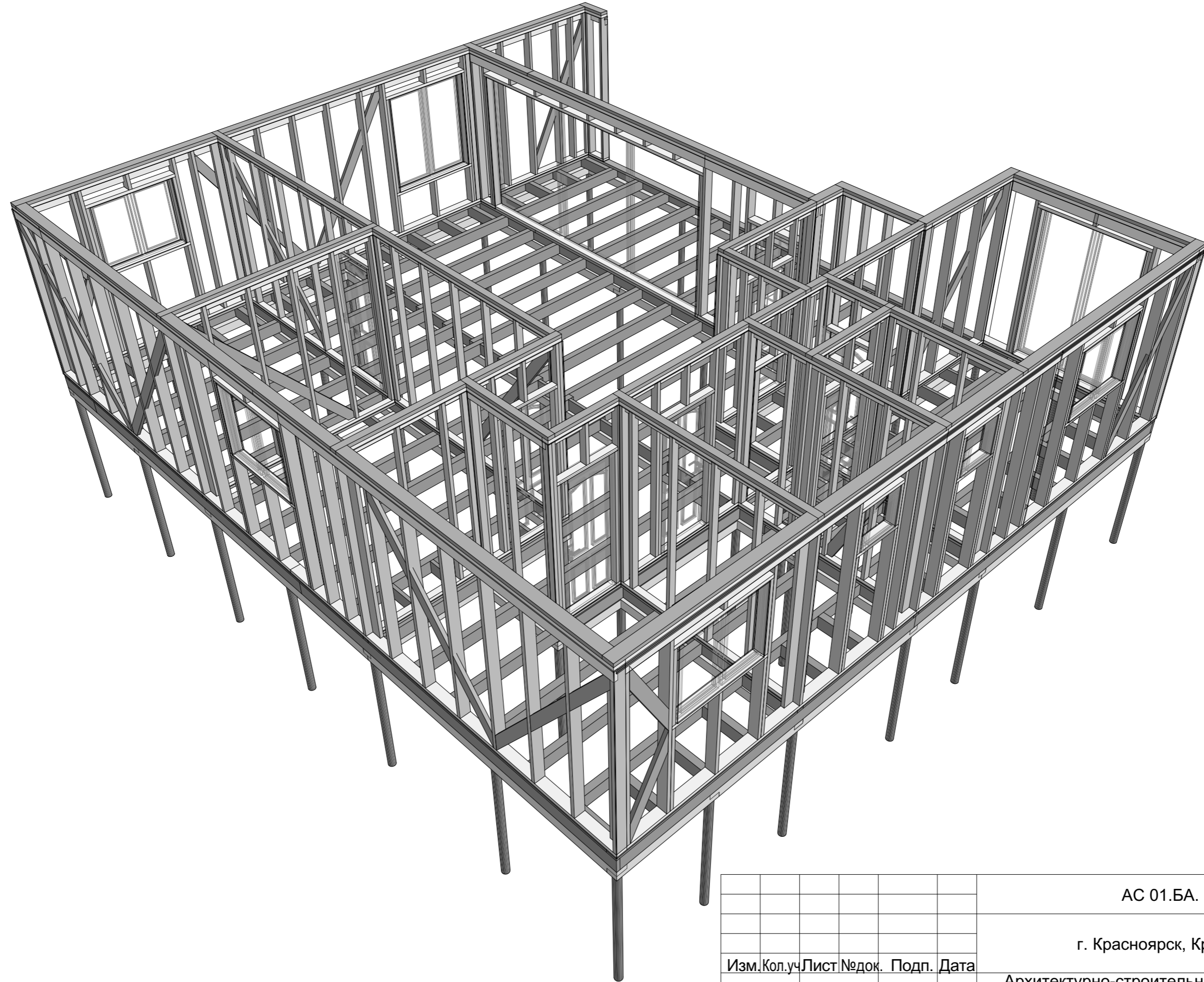

Согласовано

Инов. № подл. Подп. и дата. Взам. инв. №

						АС 01.БА. 06.30.2017-Д			
						г. Красноярск, Красноярского края.			
					Изм. Кол.уч. Лист № док. Подп. Дата	Архитектурно-строительный проект индивидуального летнего дома.	Стадия	Лист	Листов
					Разработал Берген А.В.		АС	44	
						Вид стен 1-этажа			

План верхней обвязки стен

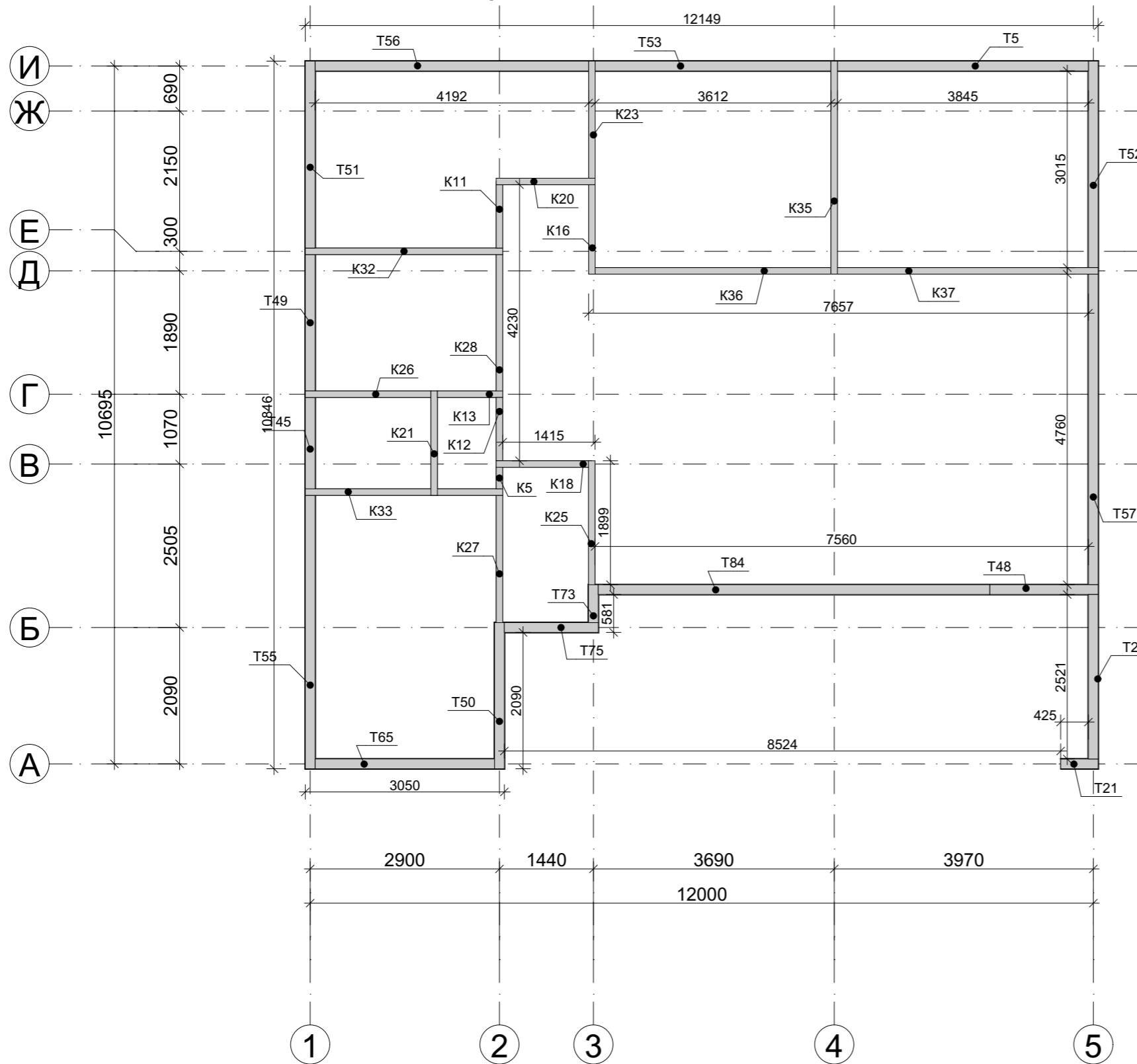

Спецификация верхней обвязки стен

Марка	Кол/во	Ширина	Толщина	Длина
K5	1	100	50	330
K11	1	100	50	970
K12	1	100	50	970
K13	1	100	50	1000
K16	1	100	50	1370
K18	1	100	50	1415
K20	1	100	50	1517
K21	1	100	50	1600
K23	1	100	50	1795
K25	1	100	50	1899
K26	1	100	50	1924
K27	1	100	50	1951
K28	1	100	50	2090
K32	1	100	50	3024
K33	1	100	50	3025
K35	1	100	50	3265
K36	1	100	50	3612
K37	1	100	50	3995
T5	1	150	50	3845
T21	1	150	50	575
T26	1	150	50	2521
T45	1	150	50	1400
T48	1	150	50	1660
T49	1	150	50	2090
T50	1	150	50	2240
T51	1	150	50	2865
T52	1	150	50	3165
T53	1	150	50	3612
T55	1	150	50	4191
T56	1	150	50	4192
T57	1	150	50	4760
T65	1	150	50	2750
T73	1	150	50	581
T75	1	150	50	1439
T84	1	150	50	6000

Согласовано

Взам. инв. №

Подп. и дата

Инв. № подл.

АС 01.БА. 06.30.2017-Д

г. Красноярск, Красноярского края.

Изм. Кол.уч Лист № док. Подп. Дата

Архитектурно-строительный
проект индивидуального летнего
дома.

Стадия	Лист	Листов
АС	45	

Разработал Берген А.В

План верхней обвязки стен

План перекрытия

Спецификация перкрытия

Марка	Кол/во	Ширина	Толщина	Длина
Л5	1	100	200	3150
Л6	12	100	200	4960
Р1	4	50	300	3199
Р2	4	50	300	6000
С1	1	50	200	631
С5	1	50	200	1149
С6	1	50	200	1610
С7	1	50	200	1685
С8	1	50	200	2850
С9	1	50	200	4390
С10	1	50	200	4795
С11	1	50	200	4796
С12	1	50	200	5000
С21	3	50	200	1940
С22	3	50	200	2950
С23	4	50	200	4292
С24	4	50	200	4390
С25	4	50	200	6000
С26	5	50	200	4392
С27	6	50	200	457
С31	12	50	200	3214
С32	13	50	200	2521
С36	25	50	200	590

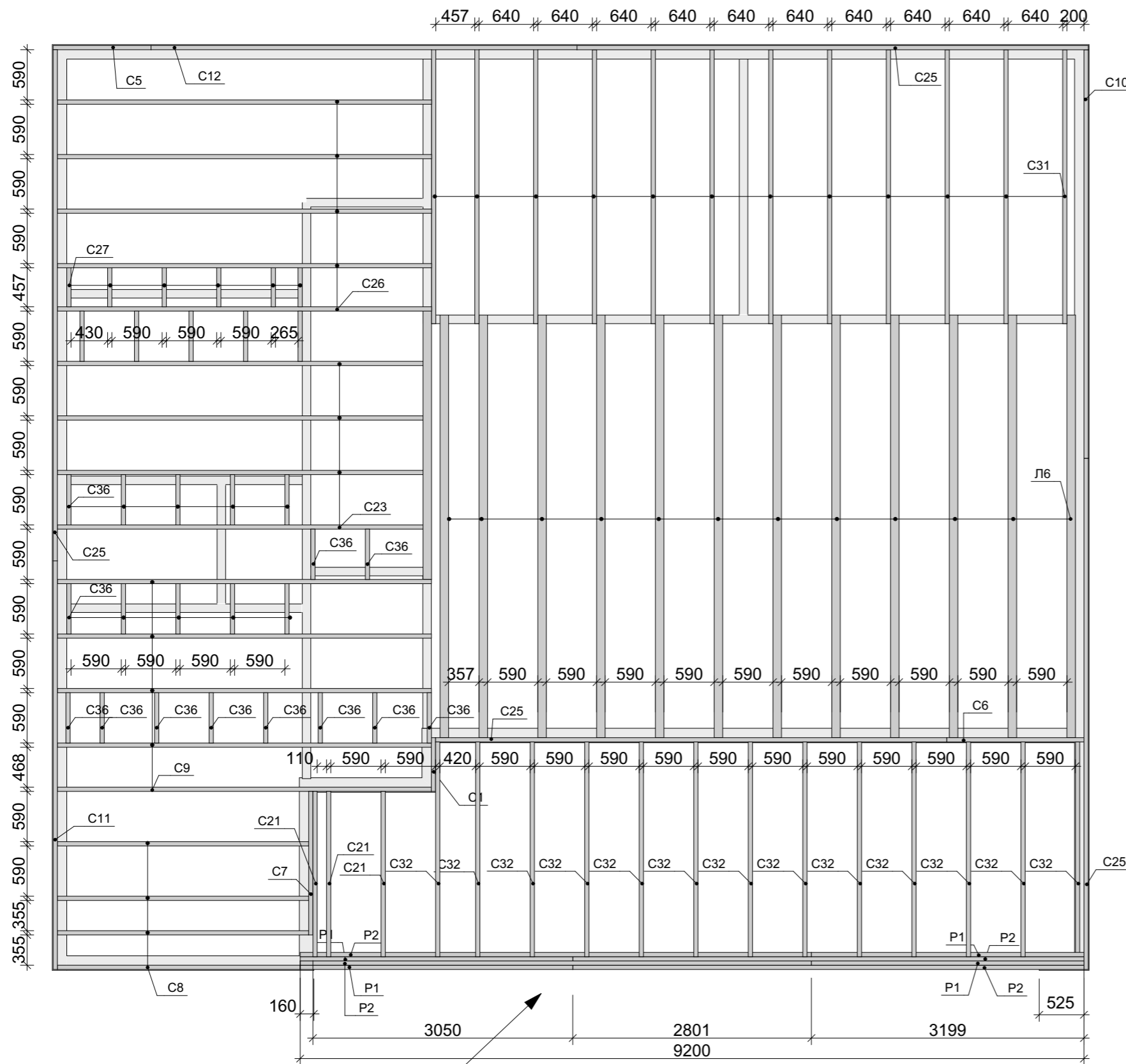

Примечание.
Расчёт балки выполнен.

АС 01.БА. 06.30.2017-Д					
г. Красноярск, Красноярского края.					
Изм.	Кол.уч	Лист	№ док.	Подп.	Дата
Разработал	Берген А.В				
Архитектурно-строительный проект индивидуального летнего дома.				Стадия	Лист
План перекрытия				АС	46
				Листов	

Согласовано

Взам. инв. №

Подп. и дата

Инв. № подл.

Перекрытие

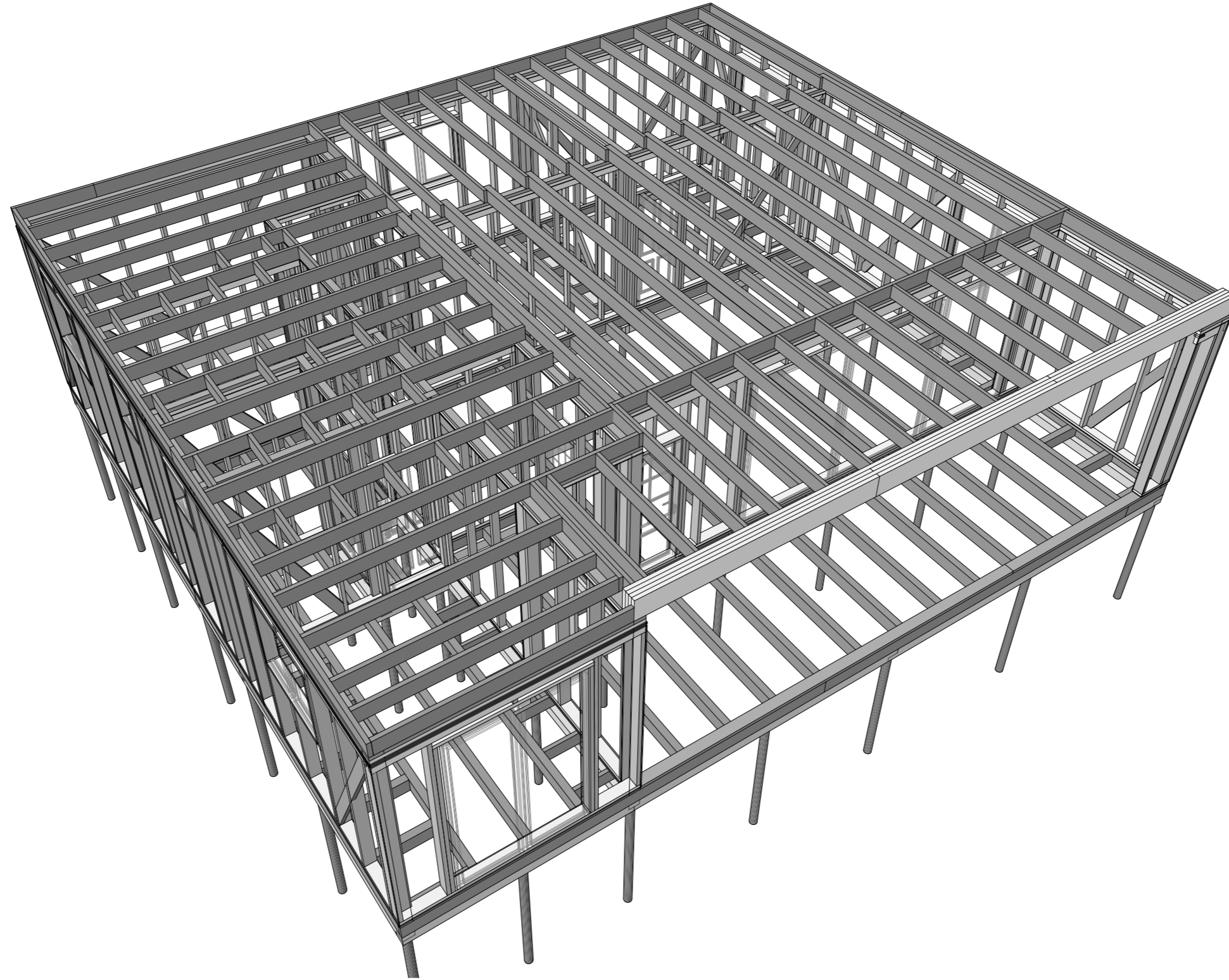

Согласовано

Взам. инв. №

Подп. и дата

Инв. № подл.

						АС 01.БА. 06.30.2017-Д					
						г. Красноярск, Красноярского края.					
		Изм. Кол.уч		Лист	№ док.	Подп.	Дата	Архитектурно-строительный проект индивидуального летнего дома.	Стадия	Лист	Листов
Разработал		Берген А.В							АС	47	
						Вид перекрытия					

Перекрытие

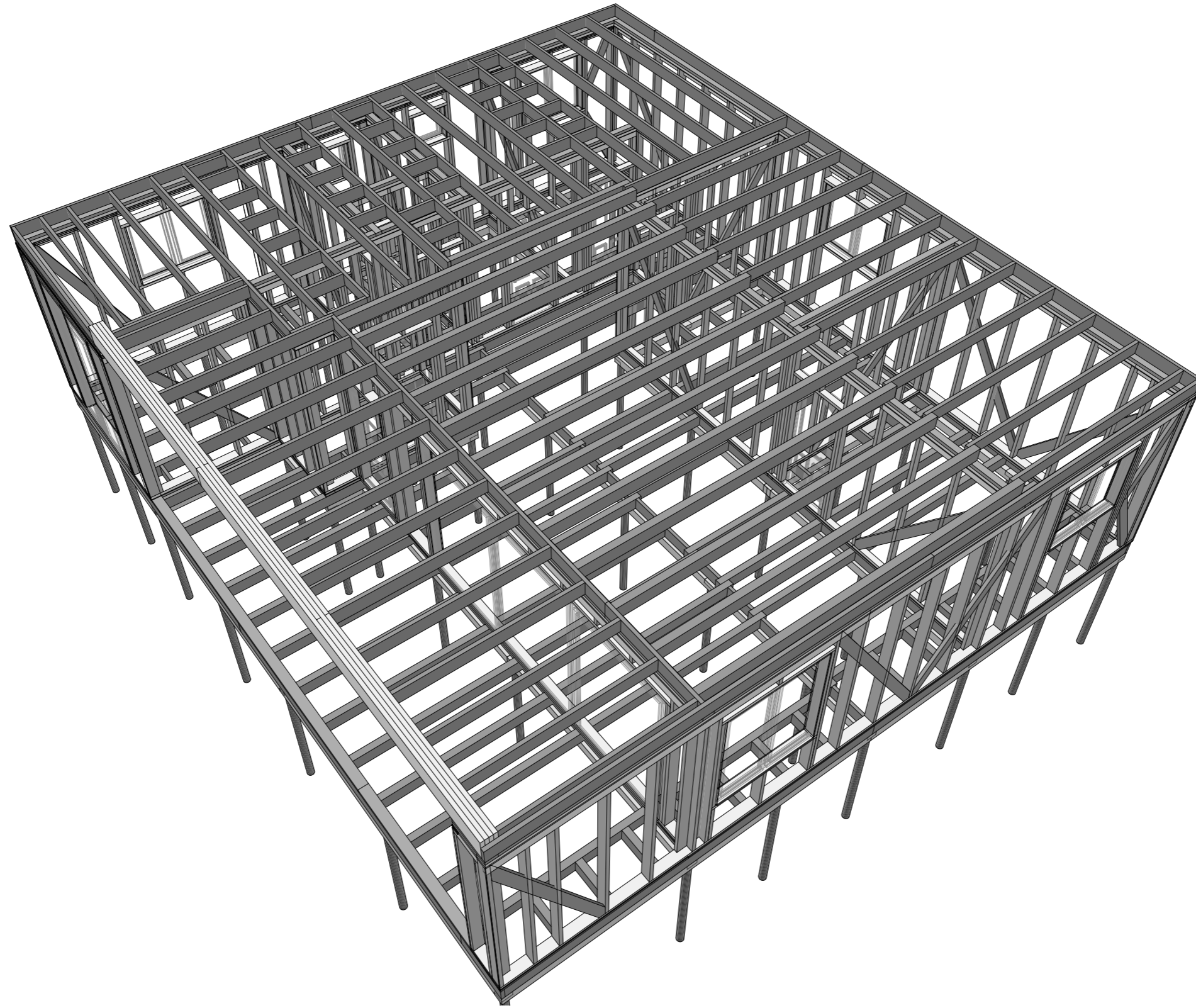

Согласовано

Взам. инв. №

Подп. и дата

Инв. № подл.

						АС 01.БА. 06.30.2017-Д			
						г. Красноярск, Красноярского края.			
						Архитектурно-строительный проект индивидуального летнего дома.	Стадия	Лист	Листов
							АС	48	
						Вид перекрытия			

Изм. Кол.уч Лист № док. Подп. Дата

Разработал Берген А.В

Перекрытие

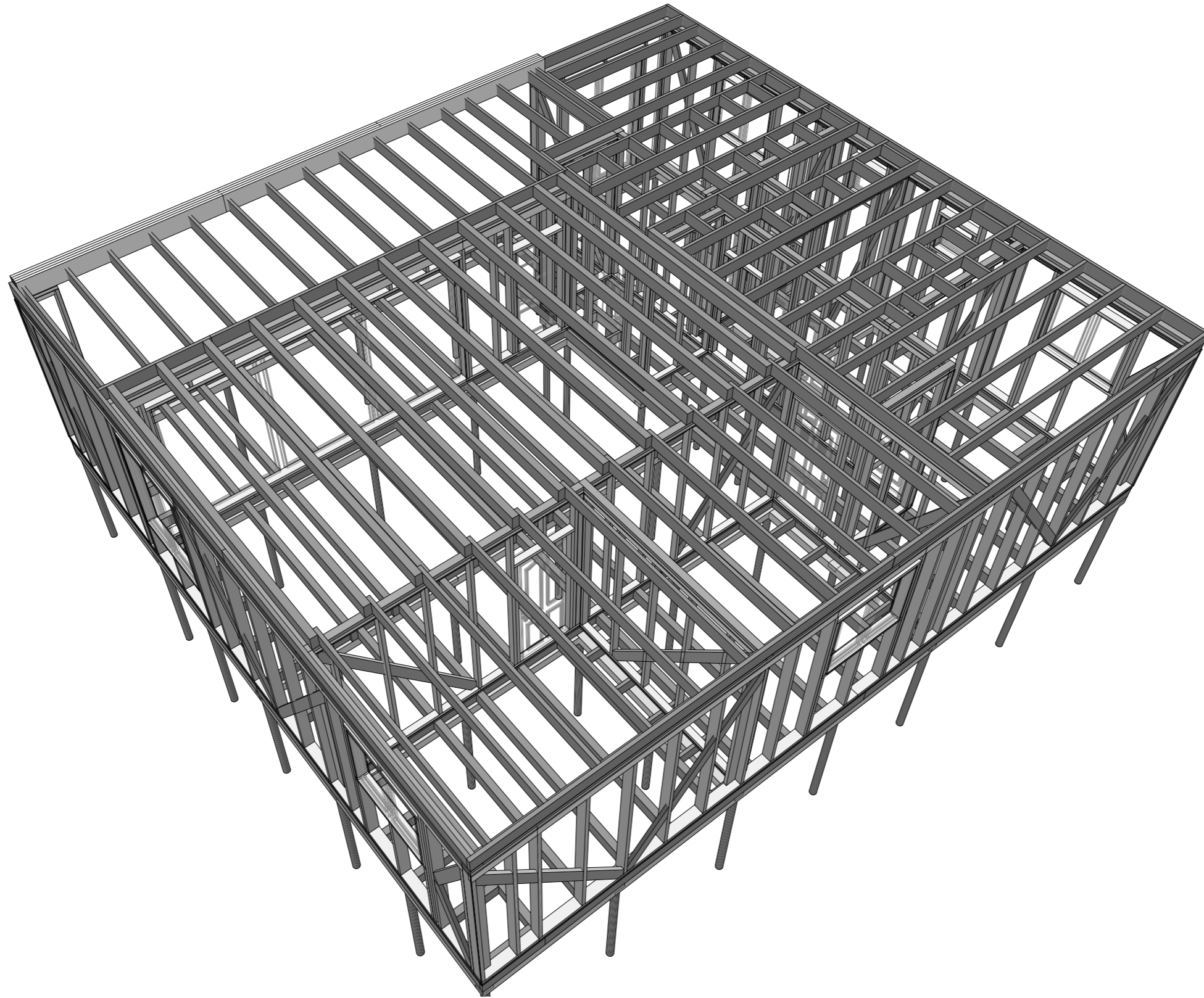

Согласовано

Взам. инв. №

Подп. и дата

Инв. № подл.

						АС 01.БА. 06.30.2017-Д			
						г. Красноярск, Красноярского края.			
						Архитектурно-строительный проект индивидуального летнего дома.	Стадия	Лист	Листов
					Изм. Кол.уч. Лист № док. Подп. Дата		АС	49	
					Разработал	Берген А.В.			
							Вид перекрытия		

Перекрытие

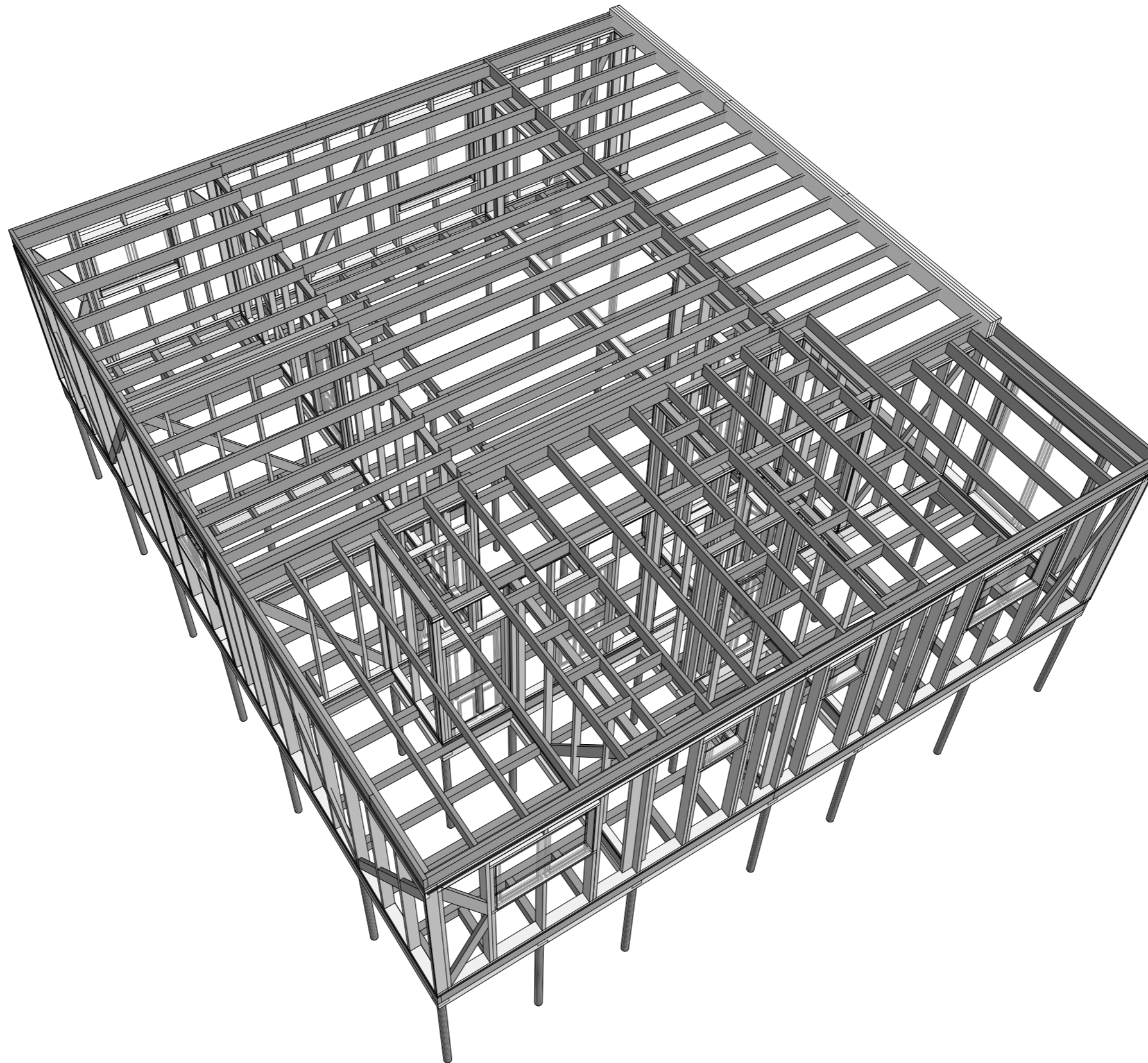

Согласовано

Взам. инв. №

Подп. и дата

Инв. № подл.

						АС 01.БА. 06.30.2017-Д		
						г. Красноярск, Красноярского края.		
		Изм. Кол.уч. Лист		№ док.		Подп.		Дата
		Разработал		Берген А.В				
						Архитектурно-строительный проект индивидуального летнего дома.		
						Стадия	Лист	Листов
						АС	50	
						Вид перекрытия		

Балки

Расчет выполнен по СНиП II-25-80

Коэффициент надежности по ответственности $\gamma_n = 1$

Коэффициенты условий работы	
Коэффициент условий работы на температурно-влажностный режим эксплуатации m_B	1
Учет влияния температурных условий эксплуатации m_T	1
Учет влияния длительности нагружения m_d	1
Коэффициент условий работы при воздействии кратковременных нагрузок m_H	1
Коэффициент, учитывающий для клееной древесины толщину склеиваемых досок m_{cl}	1
Коэффициент, учитывающий влияние пропитки защитными составами m_a	1

Порода древесины - Сосна

Сорт древесины - 1

Плотность древесины $0,65 \text{ Т/м}^3$

Конструктивное решение

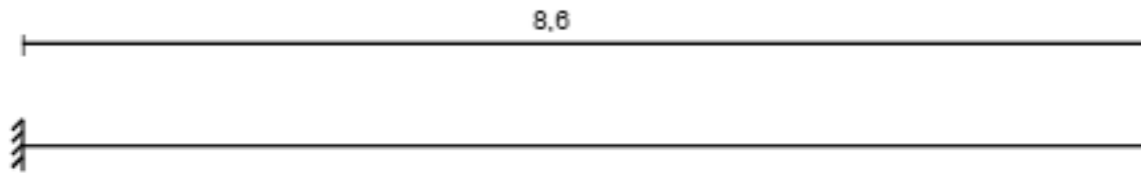

Закрепления от поперечных смещений и поворотов

	Слева	Справа
Смещение вдоль Y	Закреплено	Закреплено
Смещение вдоль Z	Закреплено	Закреплено
Поворот вокруг Y	Закреплено	Закреплено
Поворот вокруг Z		

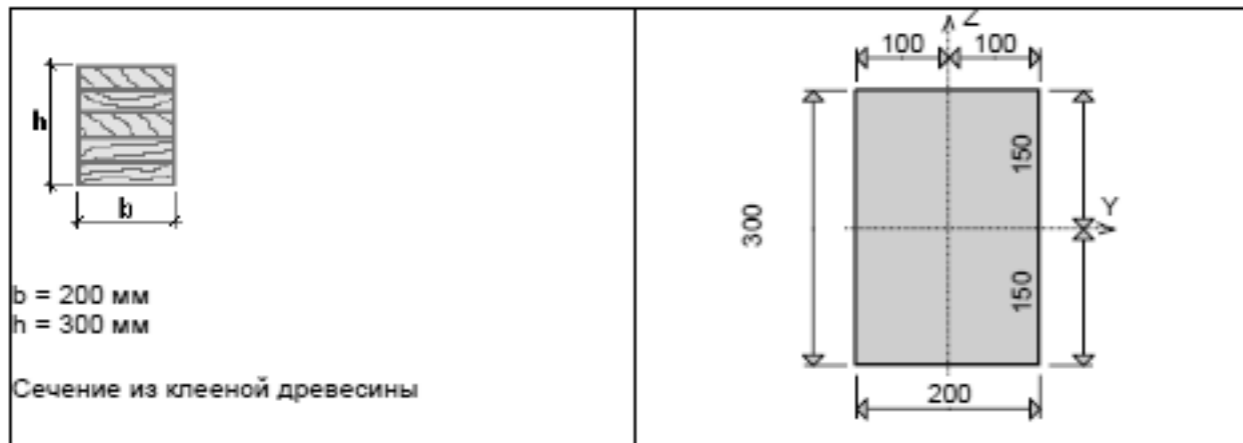

Загружение 1 - постоянное

Тип нагрузки	Величина	Коэффициент включения собственного веса
\downarrow	0,039 Т/м	1,1
длина = 8,6 м		
III	0,5 Т/м	

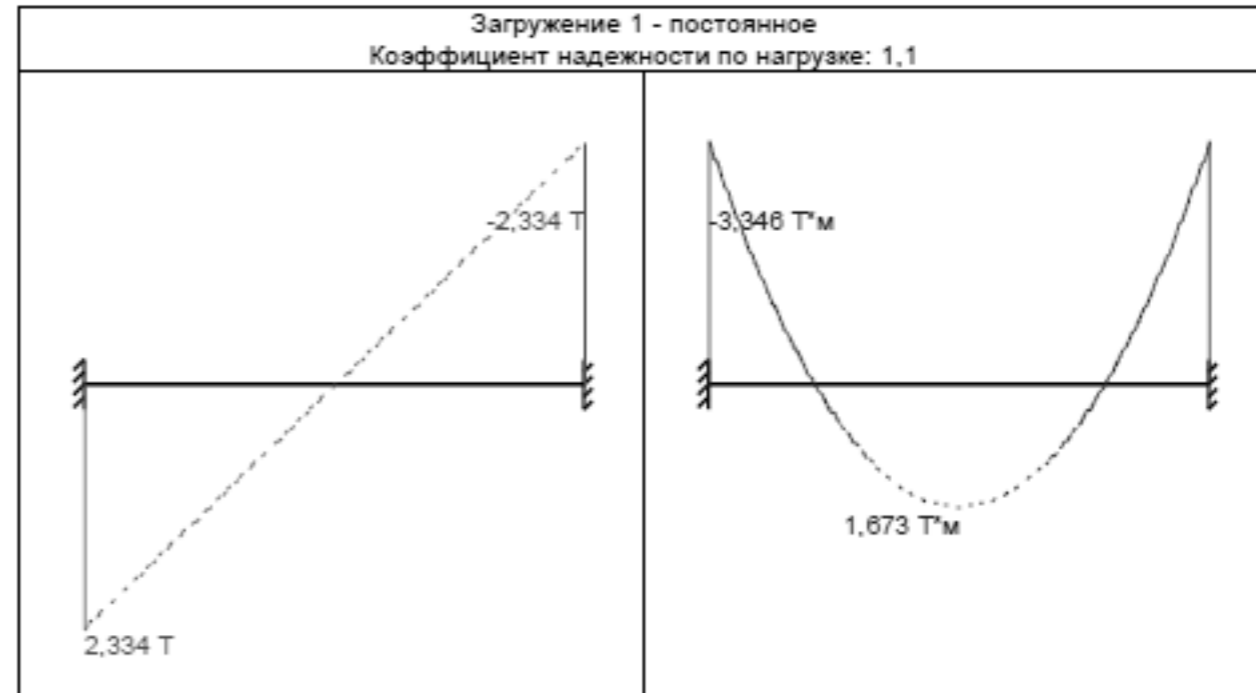

АС 01.БА. 06.30.2017-Д

г. Красноярск, Красноярского края.

Изм.	Кол.уч.	Лист	№ док.	Подп.	Дата	Архитектурно-строительный проект индивидуального летнего дома.	Стадия	Лист	Листов
							АС	51	
Разработал		Берген А.В				Расчёт балки арки (начало)			

Согласовано

Инов. № подл. Подп. и дата. Взам. инв. №

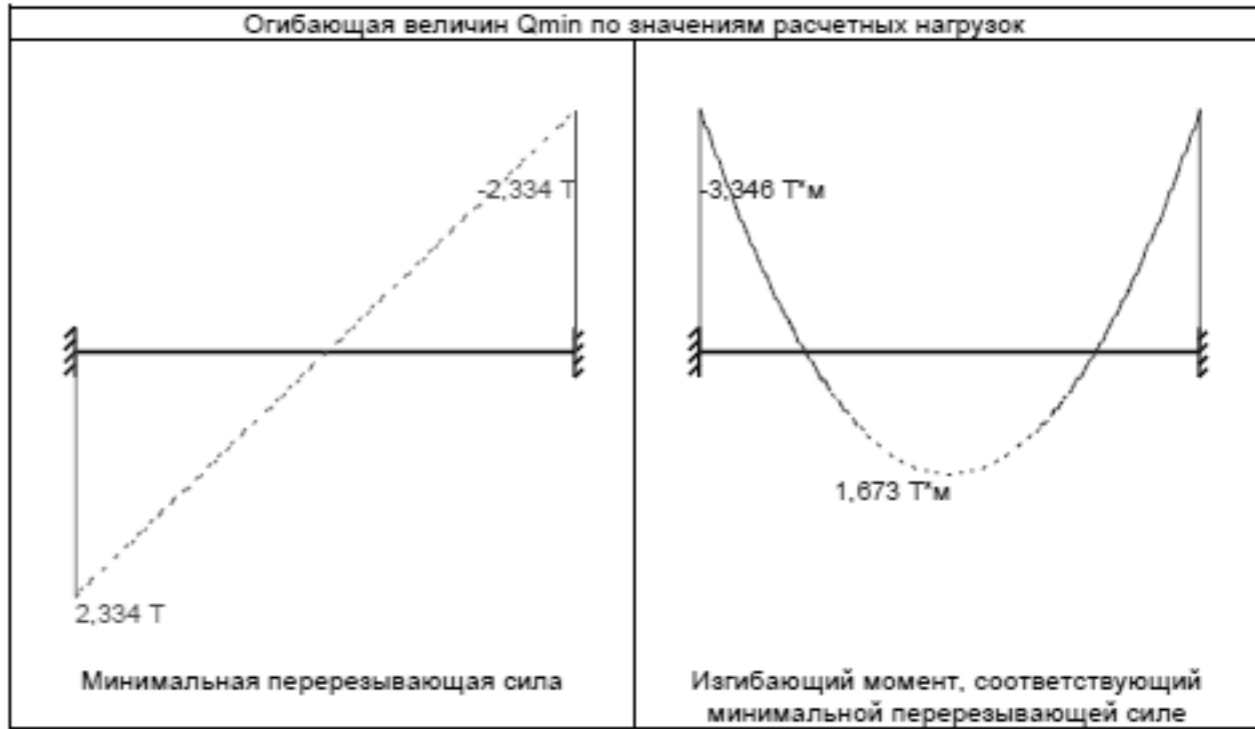
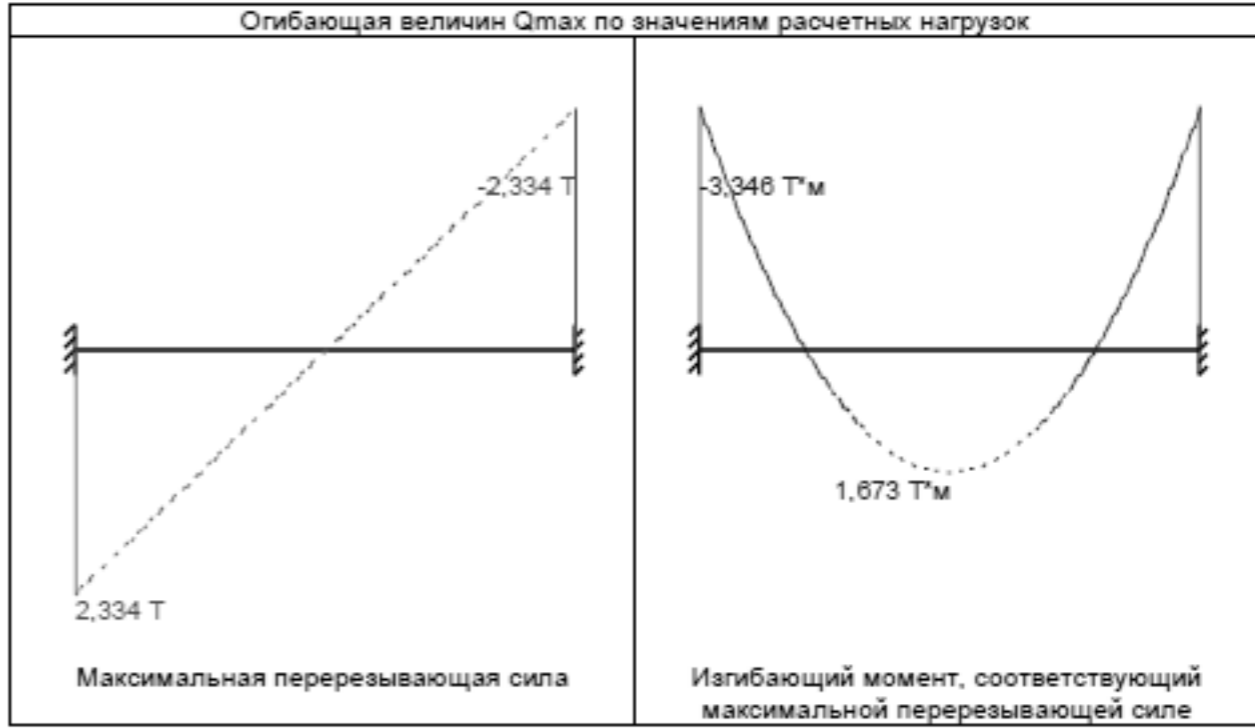
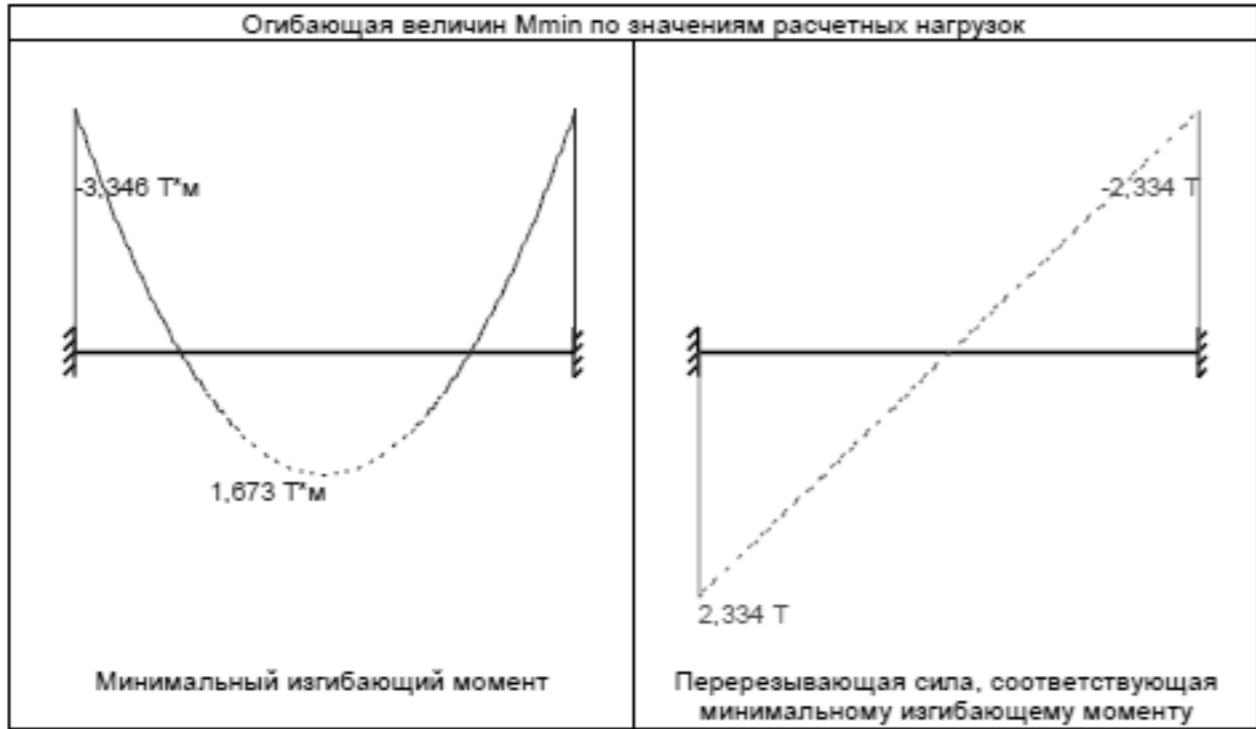
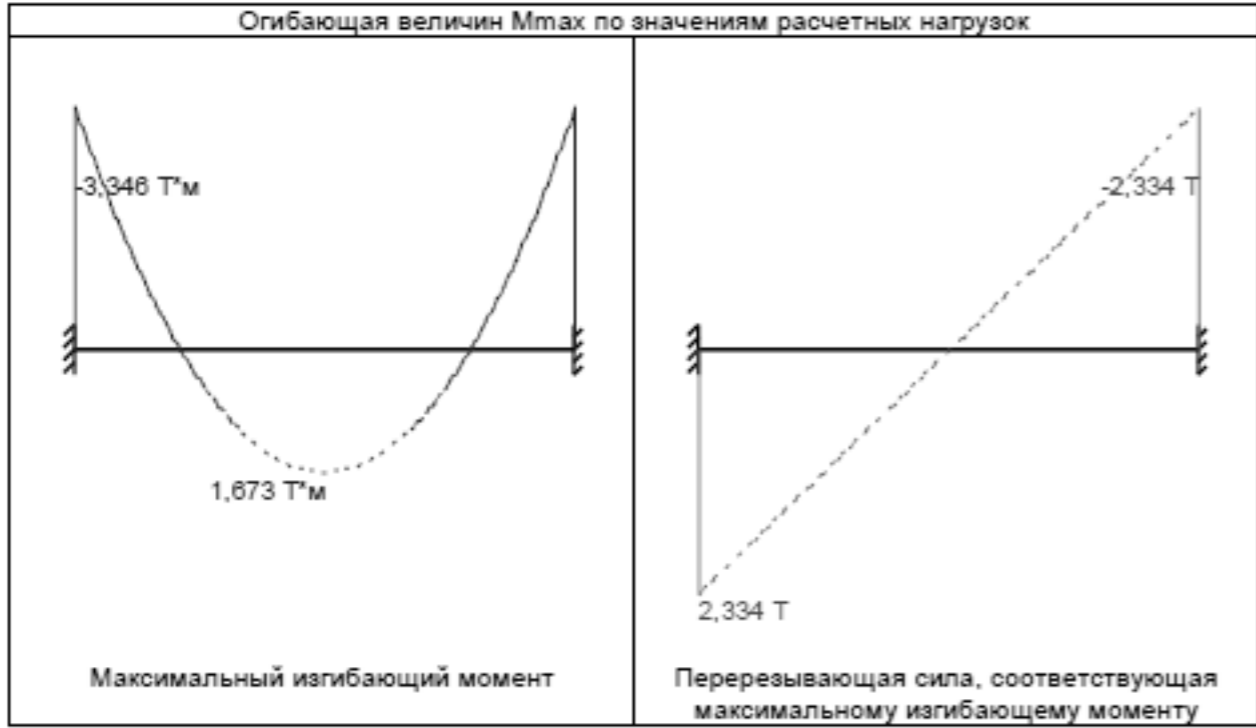

АС 01.БА. 06.30.2017-Д				
г. Красноярск, Красноярского края.				
Изм.	Кол.уч.	Лист	№ док.	Подп. Дата
Разработал	Берген А.В			
Архитектурно-строительный проект индивидуального летнего дома.			Стадия	Лист
			АС	52
Расчёт балки (продолжение)				Листов

Согласовано

Инд. № подл. Подп. и дата. Взам. инв. №

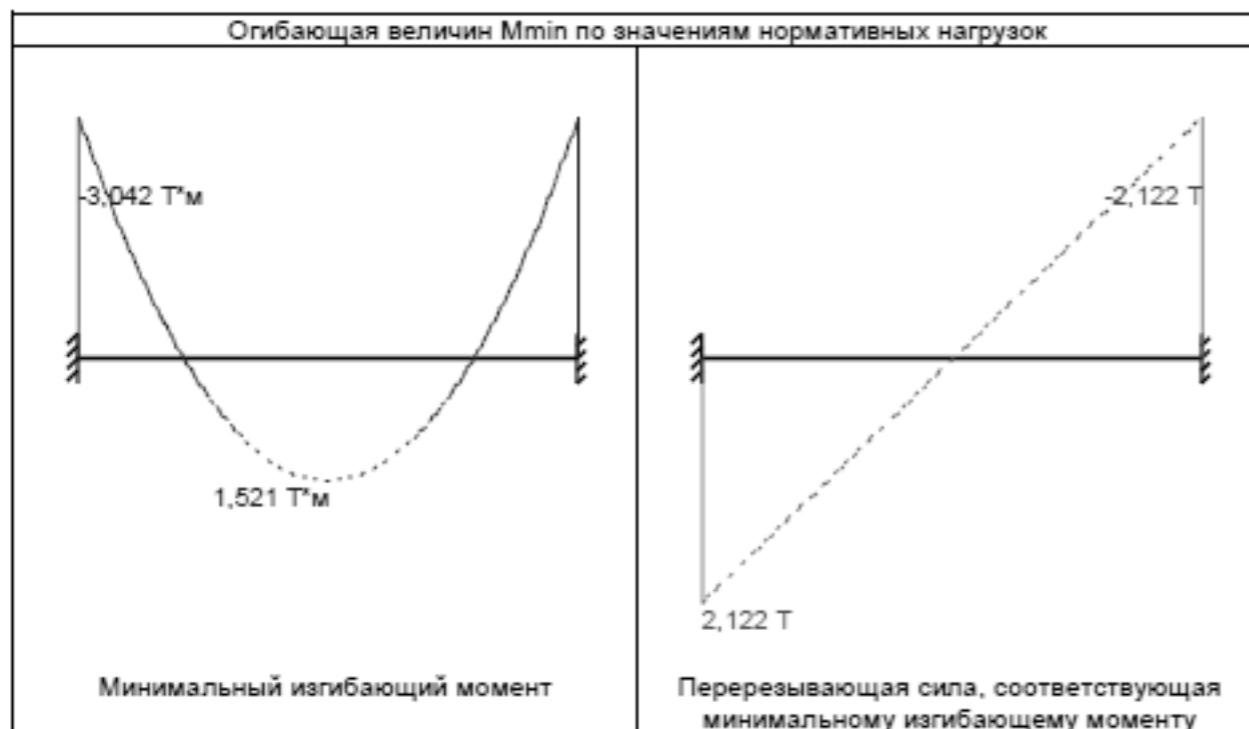
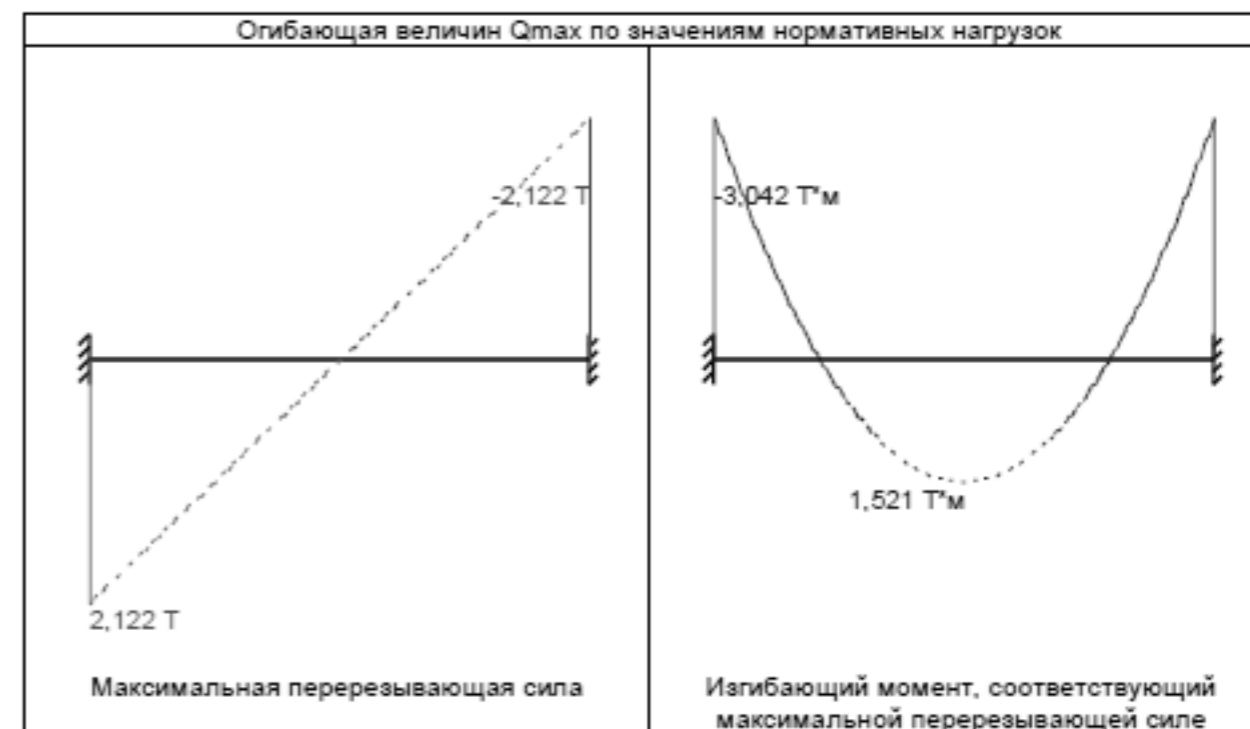
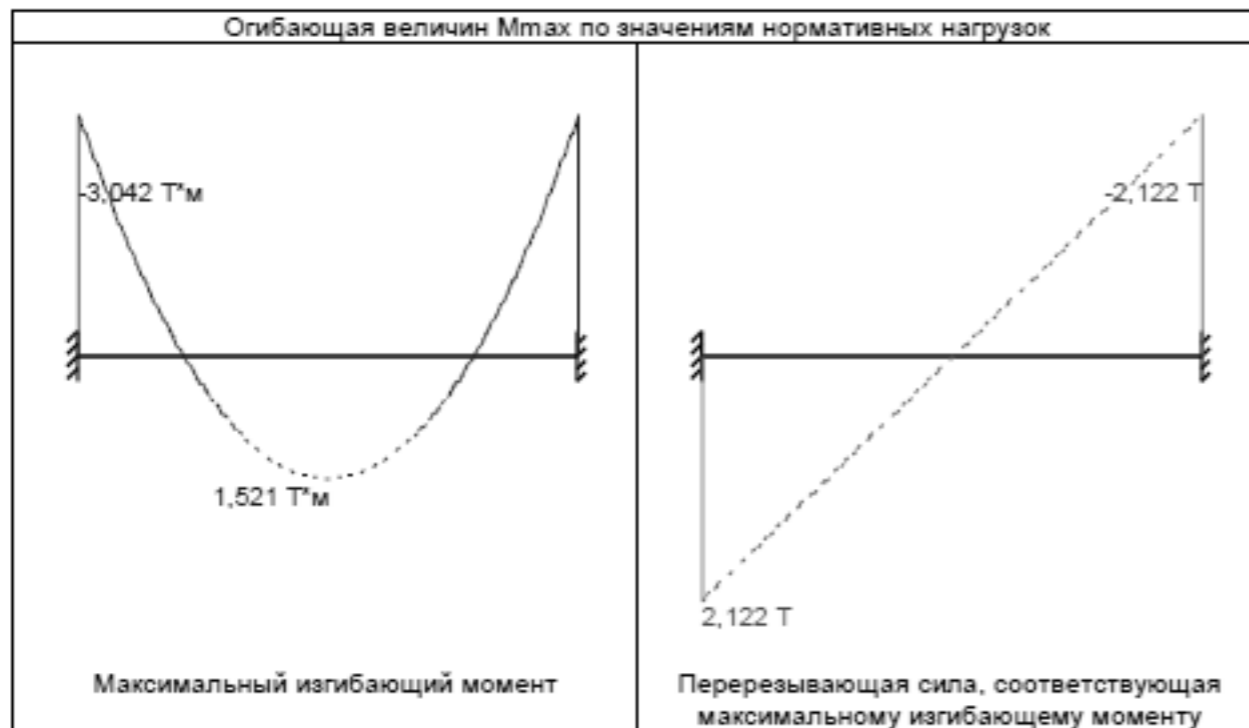

АС 01.БА. 06.30.2017-Д					
г. Красноярск, Красноярского края.					
Изм.	Кол.уч	Лист	№ док.	Подп.	Дата
Разработал	Берген А.В				
Архитектурно-строительный проект индивидуального летнего дома.				Стадия	Лист
				АС	53
Расчёт балки (продолжение)					
				Листов	

	Опорные реакции			
	Момент в опоре 1	Сила в опоре 1	Сила в опоре 2	Момент в опоре 2
	T*м	T	T	T*м
по критерию M_{max}	-3,346	2,334	2,334	-3,346
по	-3,346	2,334	2,334	-3,346

	Опорные реакции			
	Момент в опоре 1	Сила в опоре 1	Сила в опоре 2	Момент в опоре 2
	T*м	T	T	T*м
критерию M_{min}				
по критерию Q_{max}	-3,346	2,334	2,334	-3,346
по критерию Q_{min}	-3,346	2,334	2,334	-3,346

Результаты расчета		
Проверено по СНиП	Проверка	Коэффициент использования
п. 4.9	Прочность элемента при действии изгибающего момента	0,684
п.4.10	Прочность при действии поперечной силы	0,358
п.4.14	Устойчивость плоской формы деформирования	0,279
п.4.33	Прогиб	0,456

Коэффициент использования 0,684 - Прочность элемента при действии изгибающего момента

Максимальный прогиб - 0,016 м

Отчет сформирован программой Декор (64-бит), версия: 21.1.1.1 от 22.07.2015

Согласовано

Взам. инв. №

Подп. и дата

Инв. № подл.

АС 01.БА. 06.30.2017-Д

г. Красноярск, Красноярского края.

Изм. Кол.уч Лист № док. Подп. Дата

Архитектурно-строительный
проект индивидуального летнего
дома.

Стадия	Лист	Листов
АС	54	

Расчёт балки (продолжение)

Парапет

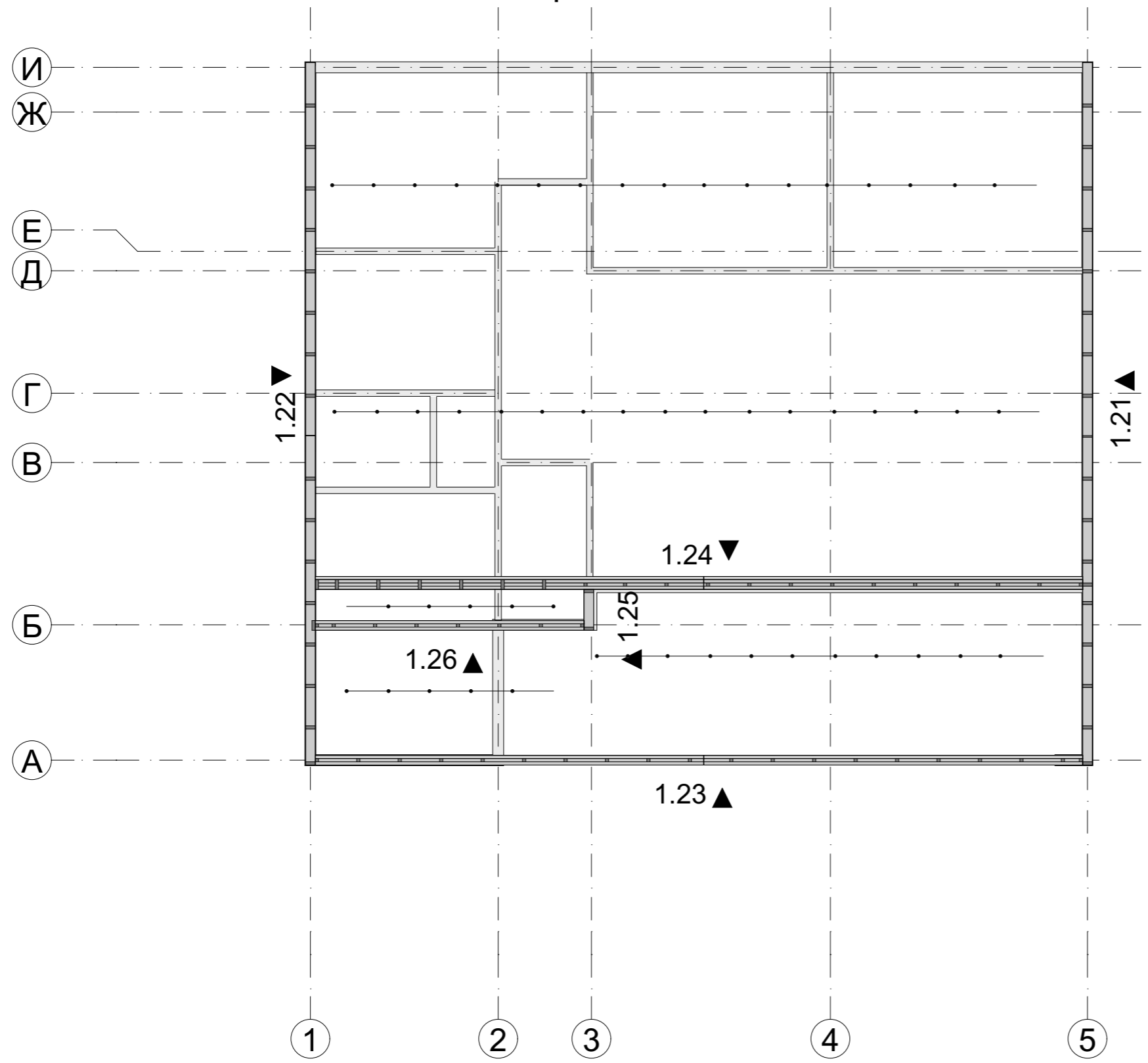

Согласовано

Индв. № подл.	Подп. и дата	Взам. инв. №

				АС 01.БА. 06.30.2017-Д					
				г. Красноярск, Красноярского края.					
Изм.	Кол.уч.	Лист	№ док.	Подп.	Дата	Архитектурно-строительный проект индивидуального летнего дома.	Стадия	Лист	Листов
Разработал	Берген А.В.						АС	55	
						План парапета			

Вид парапета

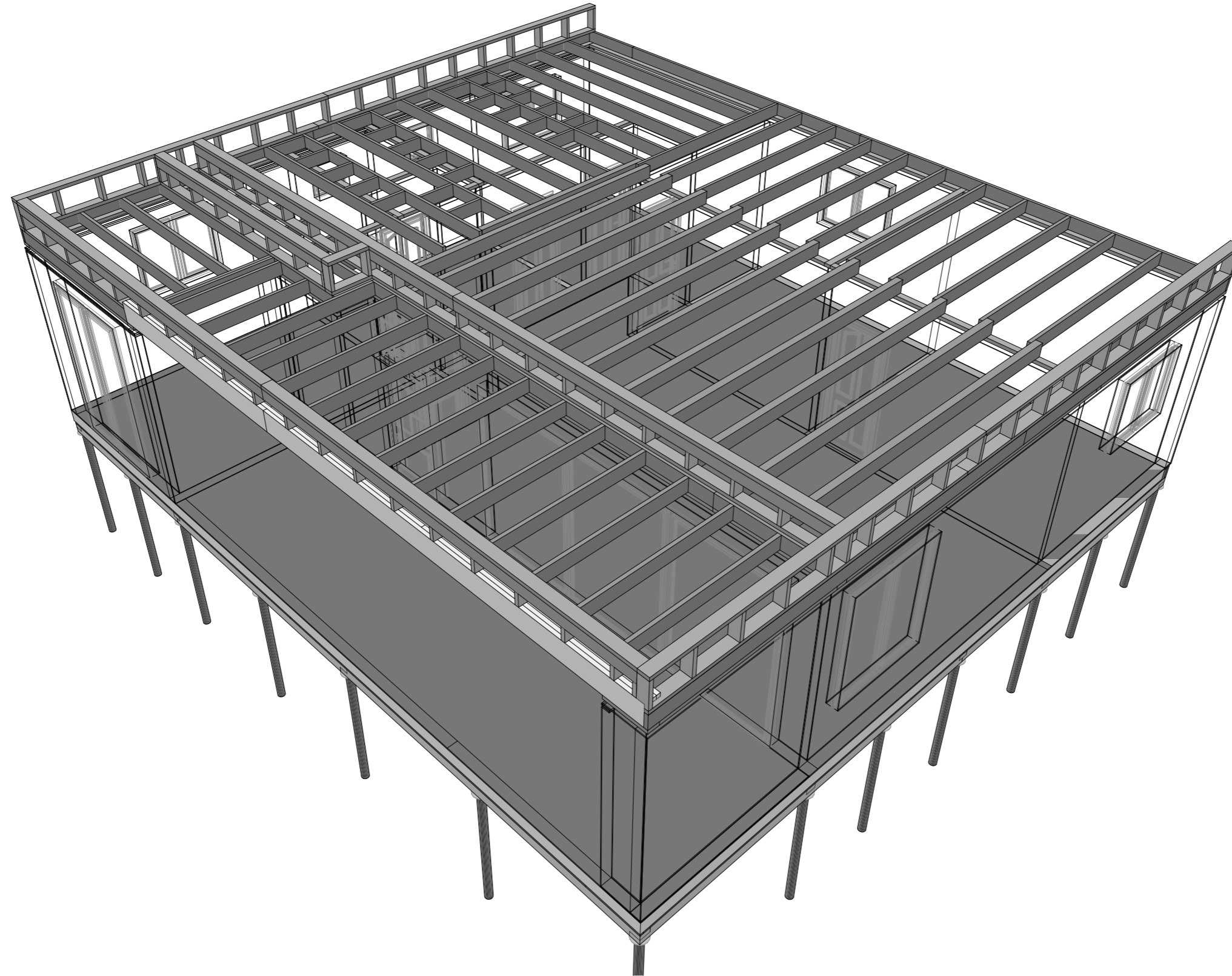

Согласовано

Инв. № подл. Подп. и дата. Взам. инв. №

						АС 01.БА. 06.30.2017-Д			
						г. Красноярск, Красноярского края.			
						Архитектурно-строительный проект индивидуального летнего дома.	Стадия	Лист	Листов
					Разработал		Берген А.В.	АС	56
						Вид парапета			

Вид парапета

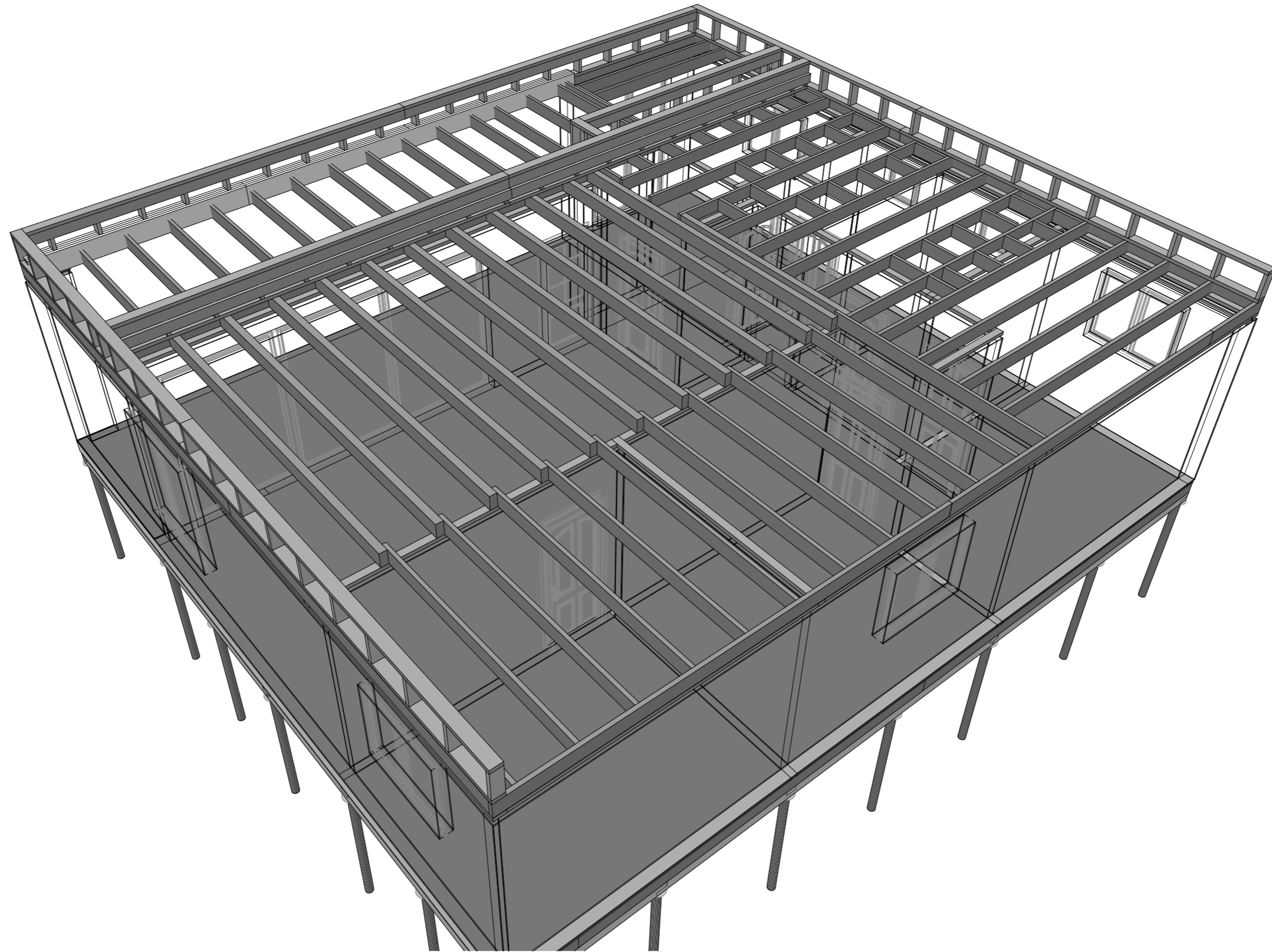

Согласовано

Инв. № подл. Подп. и дата. Взам. инв. №

		АС 01.БА. 06.30.2017-Д		
		г. Красноярск, Красноярского края.		
Изм.	Кол.уч.	Лист	№ док.	Подп. Дата
Разработал	Берген А.В			
		Архитектурно-строительный проект индивидуального летнего дома.	Стадия	Лист
			АС	57
		Вид парапета		Листов

Вид парапета

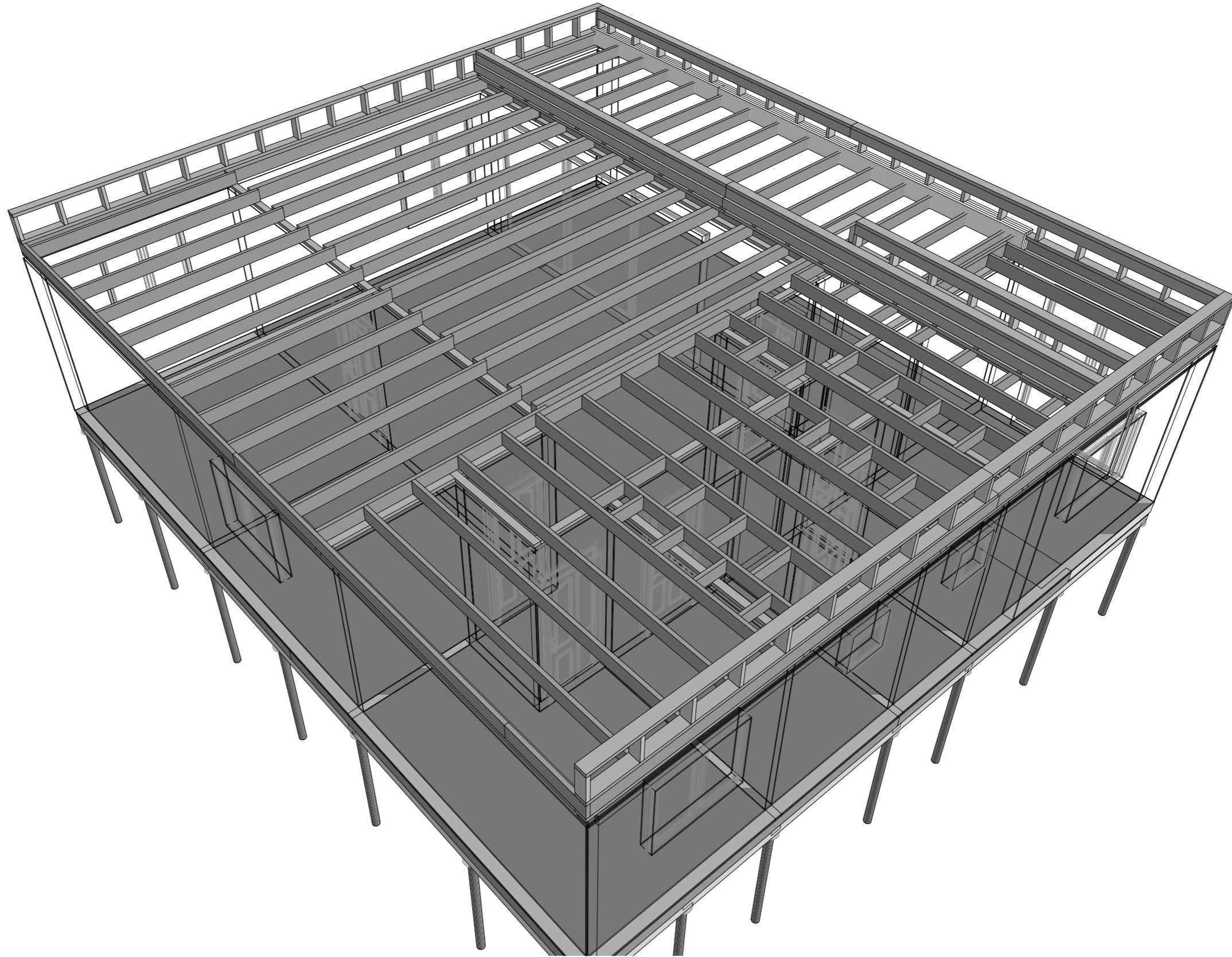

Согласовано

Инов. № подл. Подп. и дата. Взам. инв. №

						АС 01.БА. 06.30.2017-Д			
						г. Красноярск, Красноярского края.			
					Изм. Кол.уч. Лист № док. Подп. Дата	Архитектурно-строительный проект индивидуального летнего дома.	Стадия	Лист	Листов
					Разработал Берген А.В.		АС	58	
						Вид парапета			

Вид парапета

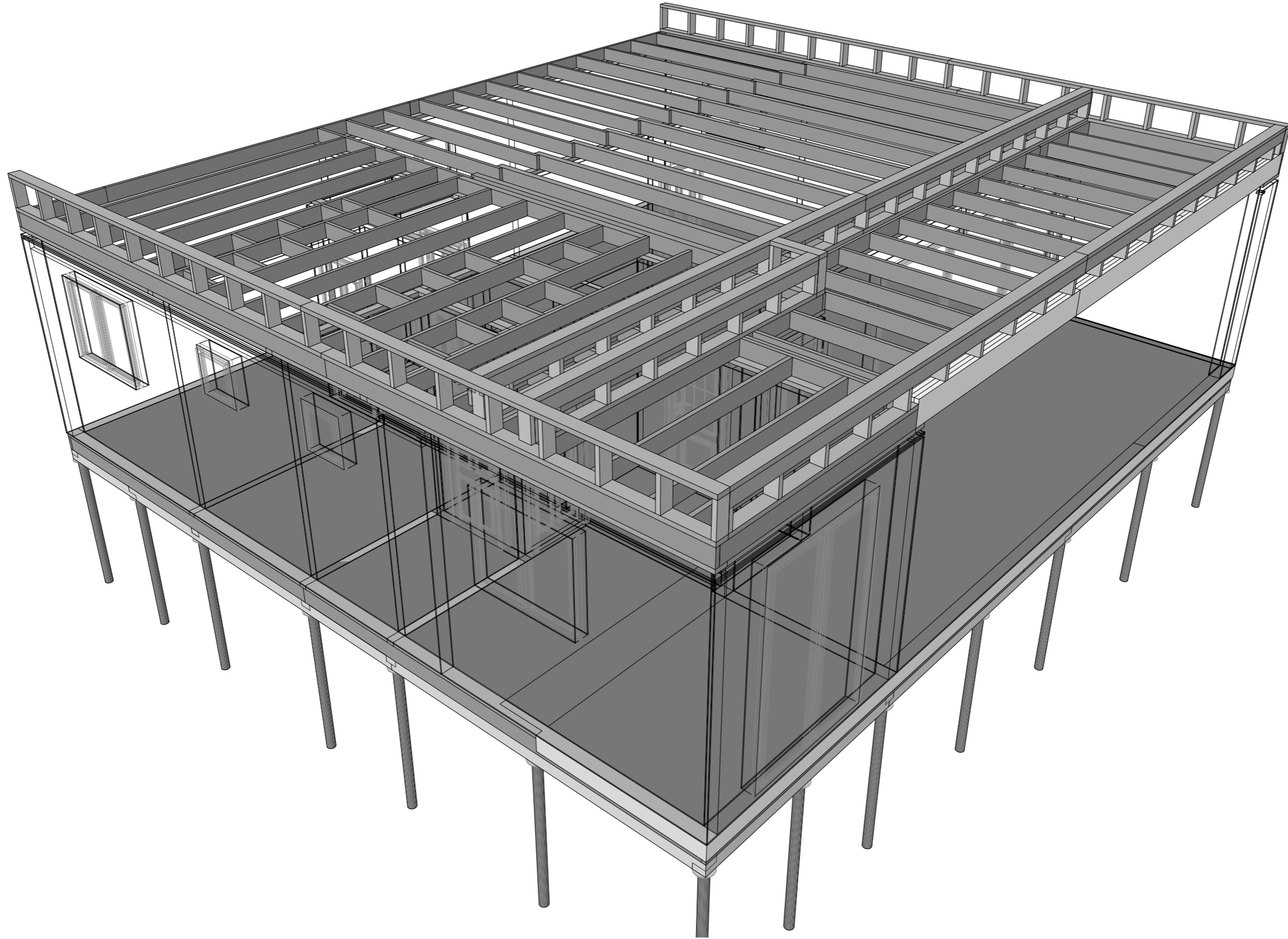

Согласовано

Взам. инв. №

Подп. и дата

Инв. № подл.

						АС 01.БА. 06.30.2017-Д		
						г. Красноярск, Красноярского края.		
		Изм. Кол. уч. Лист		№ док.		Подп.		Дата
Разработал		Берген А.В						
						Архитектурно-строительный проект индивидуального летнего дома.		
						Стадия	Лист	Листов
						АС	59	
						Вид парапета		

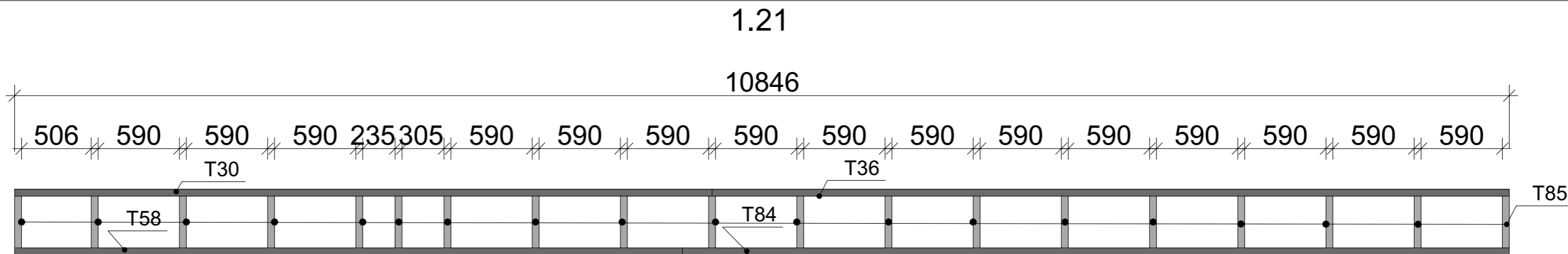

Спецификация стены 1.21

Марка	Кол/во	Ширина	Толщина	Длина
T30	1	150	50	5061
T36	1	150	50	5785
T58	1	150	50	4846
T84	1	150	50	6000
T85	19	50	150	375

План

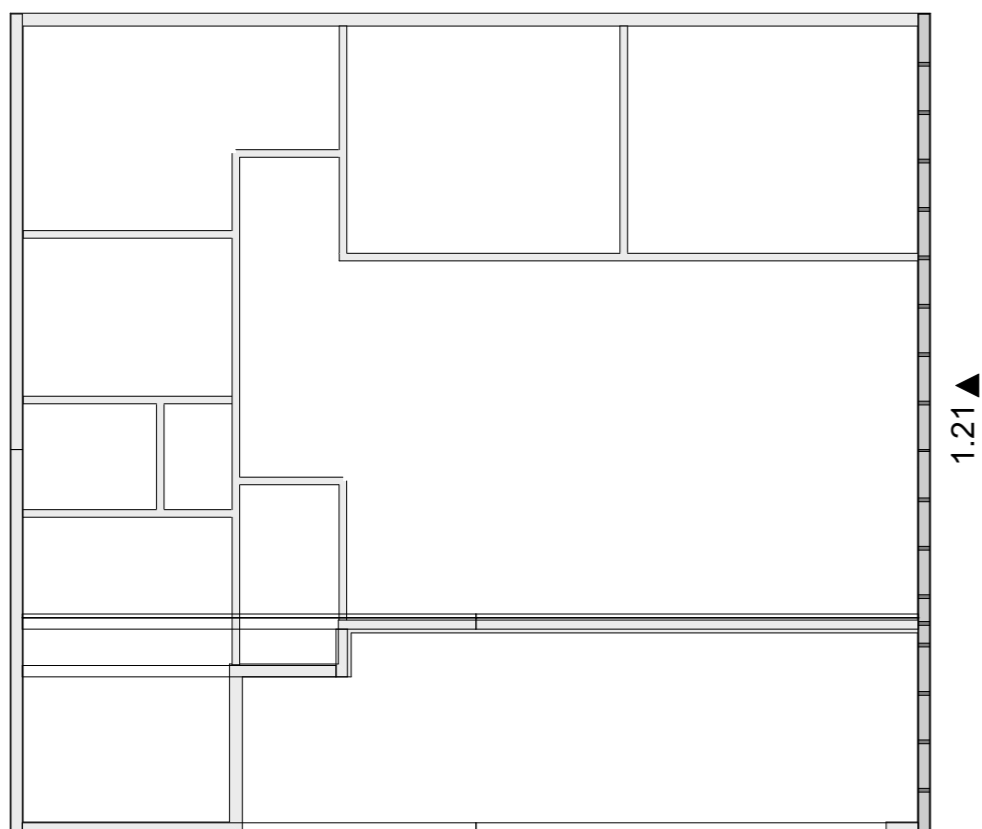

Согласовано

Взам. инв. №

Подп. и дата

Инв. № подл.

						АС 01.БА. 06.30.2017-Д			
						г. Красноярск, Красноярского края.			
						Архитектурно-строительный проект индивидуального летнего дома.	Стадия	Лист	Листов
							АС	60	
						Стена 1.21			
						Формат А3			

Изм. Кол.уч Лист № док. Подп. Дата

Разработал Берген А.В

1.22

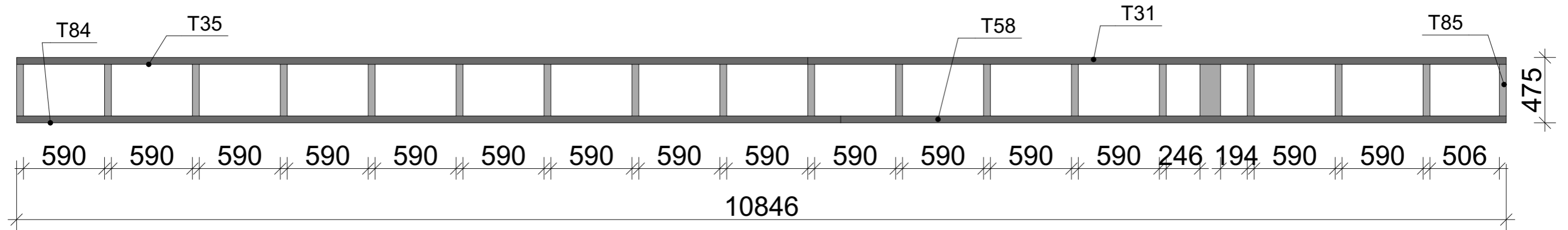

Спецификация стены 1.22

Марка	Кол/во	Ширина	Толщина	Длина
T31	1	150	50	5086
T35	1	150	50	5760
T58	1	150	50	4846
T84	1	150	50	6000
T85	19	50	150	375

План

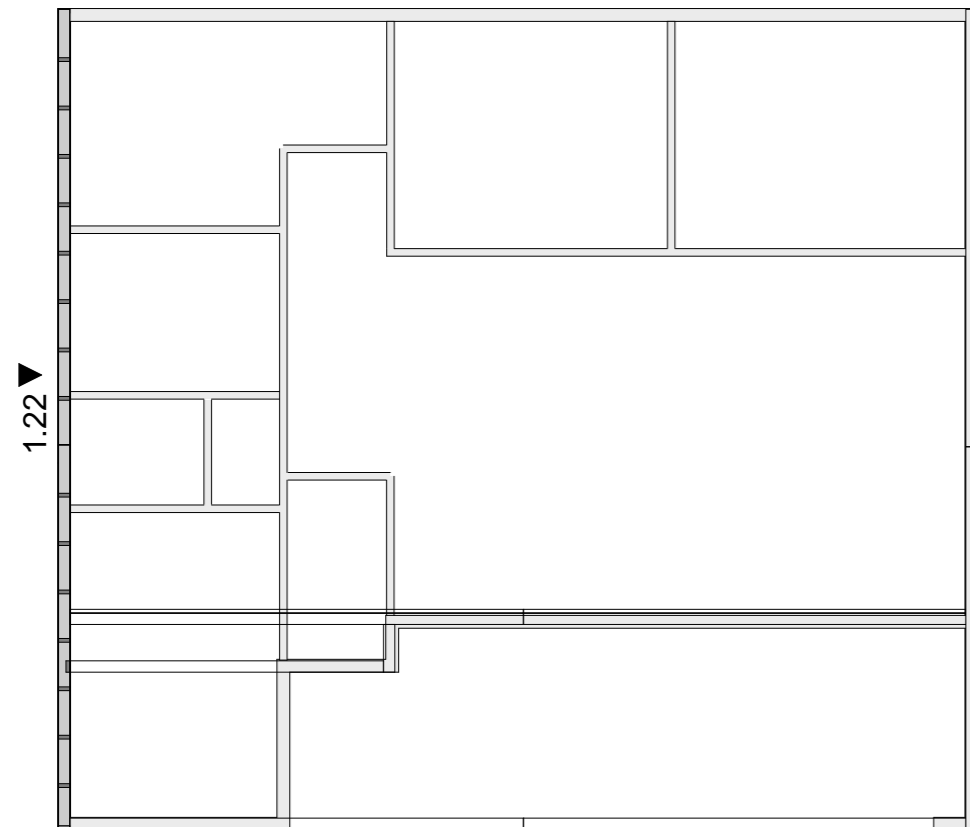

Согласовано

Взам. инв. №

Подп. и дата

Инв. № подл.

						АС 01.БА. 06.30.2017-Д			
						г. Красноярск, Красноярского края.			
						Архитектурно-строительный проект индивидуального летнего дома.	Стадия	Лист	Листов
							АС	61	
					Разработал	Берген А.В	Стена 1.22		

1.23

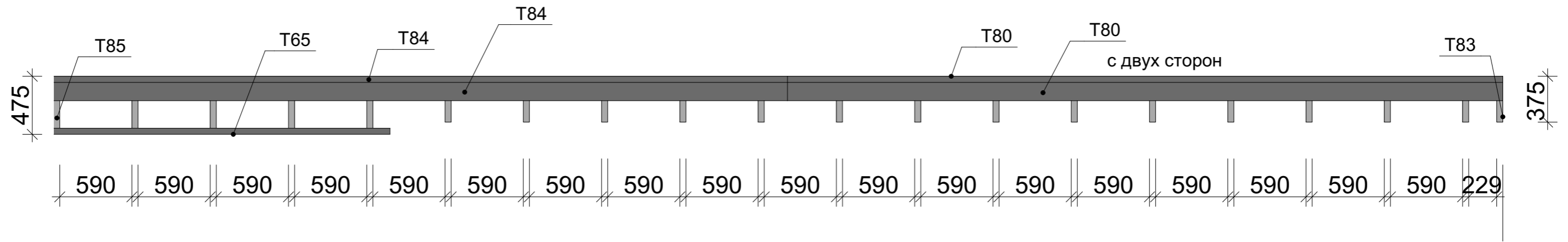

Спецификация стены 1.23

Марка	Кол/во	Ширина	Толщина	Длина
T65	1	150	50	2750
T80	3	150	50	5849
T83	15	50	150	325
T84	3	150	50	6000
T85	5	50	150	375

План

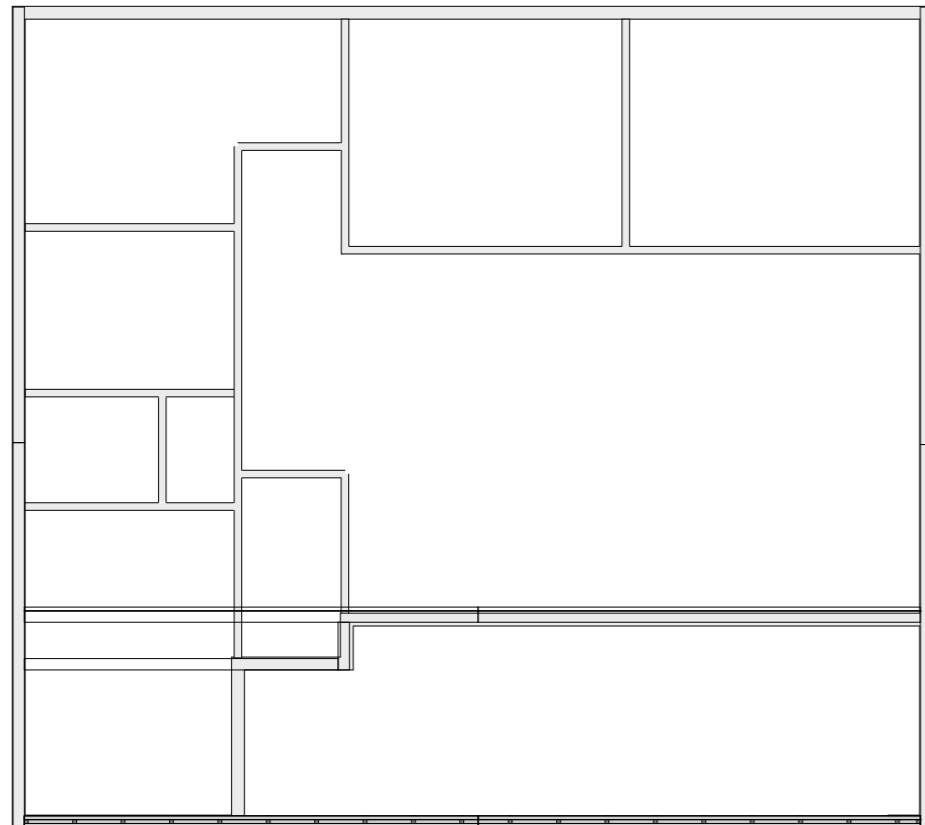

1.23 ▲

Согласовано

Взам. инв. №

Подп. и дата

Инв. № подл.

					АС 01.БА. 06.30.2017-Д				
					г. Красноярск, Красноярского края.				
Изм.	Кол.уч	Лист	№ док.	Подп.	Дата	Архитектурно-строительный проект индивидуального летнего дома.	Стадия	Лист	Листов
Разработал	Берген А.В						АС	62	
						Стена 1.23			

1.24

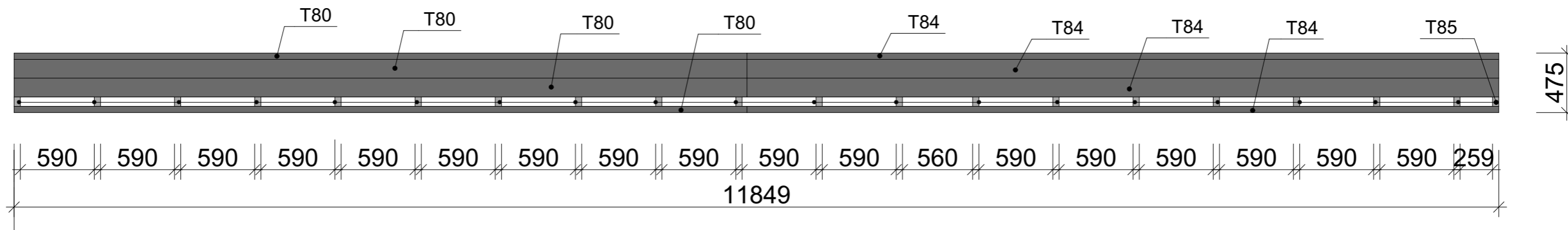

1.25

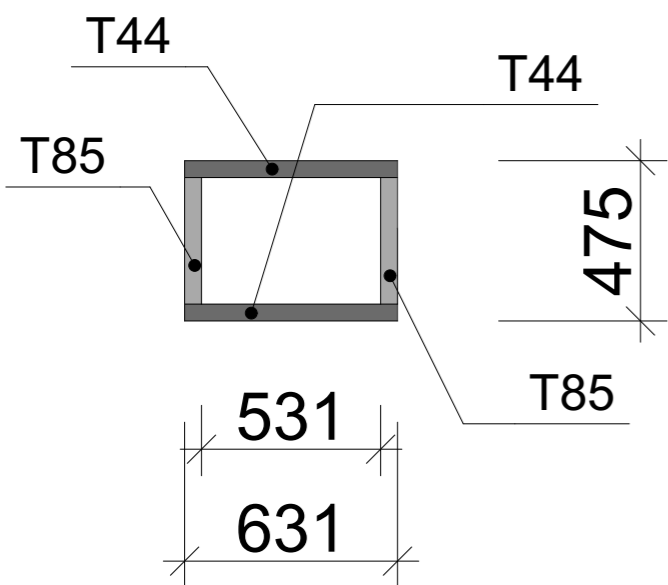

Спецификация стены 1.24

Марка	Кол/во	Ширина	Толщина	Длина
T80	5	150	50	5849
T84	5	150	50	6000
T85	20	50	150	375

Спецификация стены 1.25

Марка	Кол/во	Ширина	Толщина	Длина
T44	2	150	50	631
T85	2	50	150	375

План

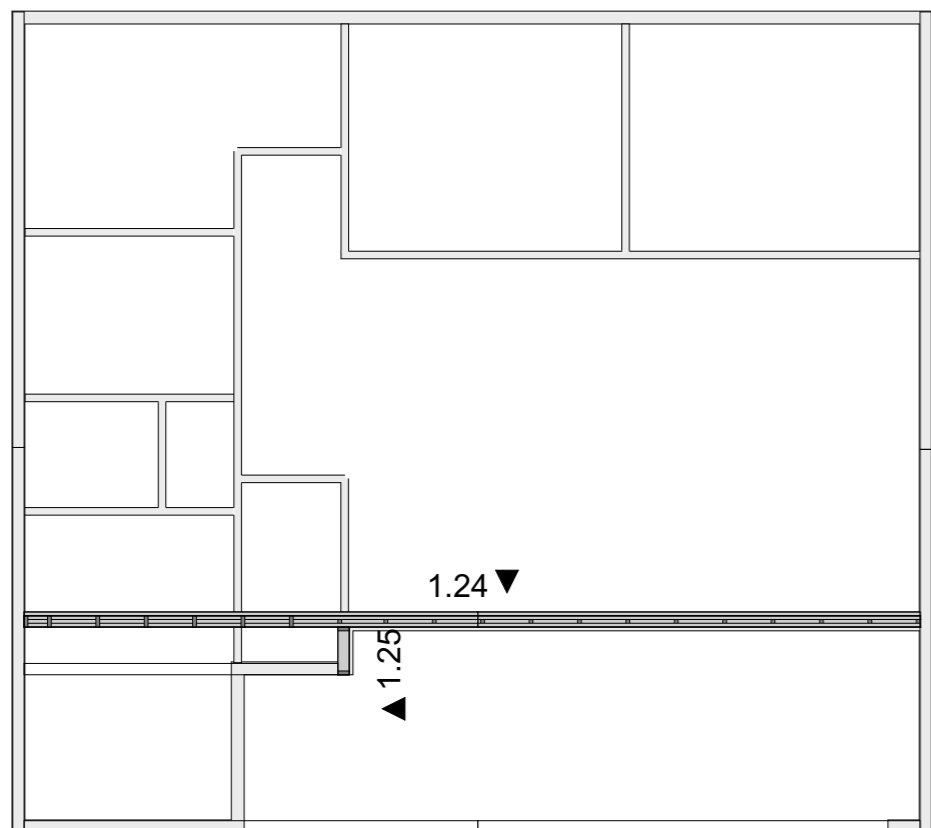

Согласовано

Взам. инв. №

Подп. и дата

Инв. № подл.

					АС 01.БА. 06.30.2017-Д				
					г. Красноярск, Красноярского края.				
Изм.	Кол.уч	Лист	№ док.	Подп.	Дата	Архитектурно-строительный проект индивидуального летнего дома.	Стадия	Лист	Листов
Разработал	Берген А.В.						АС	63	
Стена 1.24, 1.25									

Спецификация стены 1.26

Марка	Кол/во	Ширина	Толщина	Длина
T77	4	150	50	4149
T85	8	50	150	375

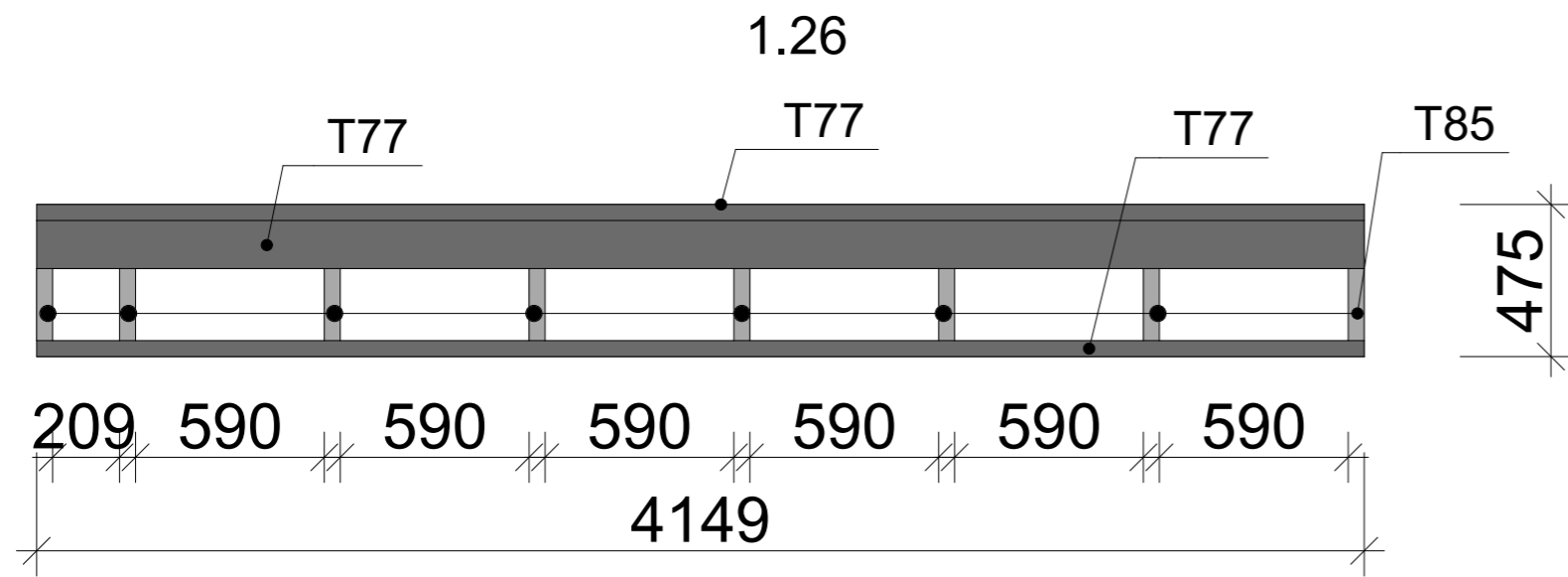

План

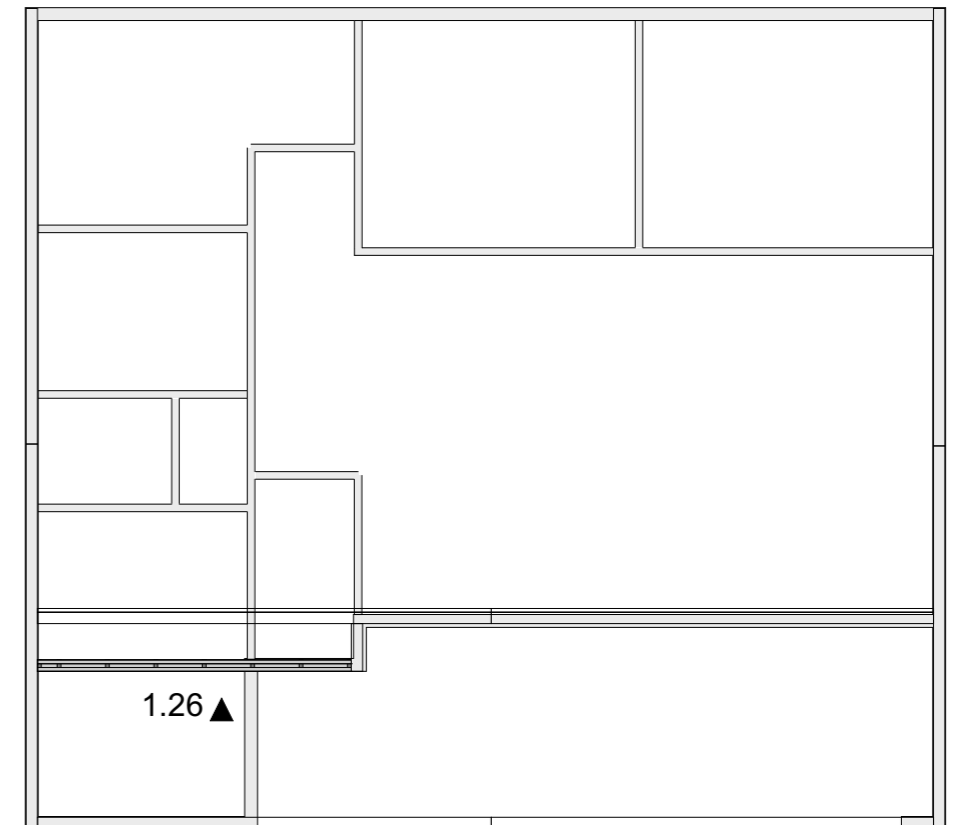

Согласовано

Взам. инв. №

Подп. и дата

Инв. № подл.

					АС 01.БА. 06.30.2017-Д				
					г. Красноярск, Красноярского края.				
Изм.	Кол.уч.	Лист	№ док.	Подп.	Дата	Архитектурно-строительный проект индивидуального летнего дома.	Стадия	Лист	Листов
Разработал	Берген А.В						АС	64	
Стена 1.26									

План стропил

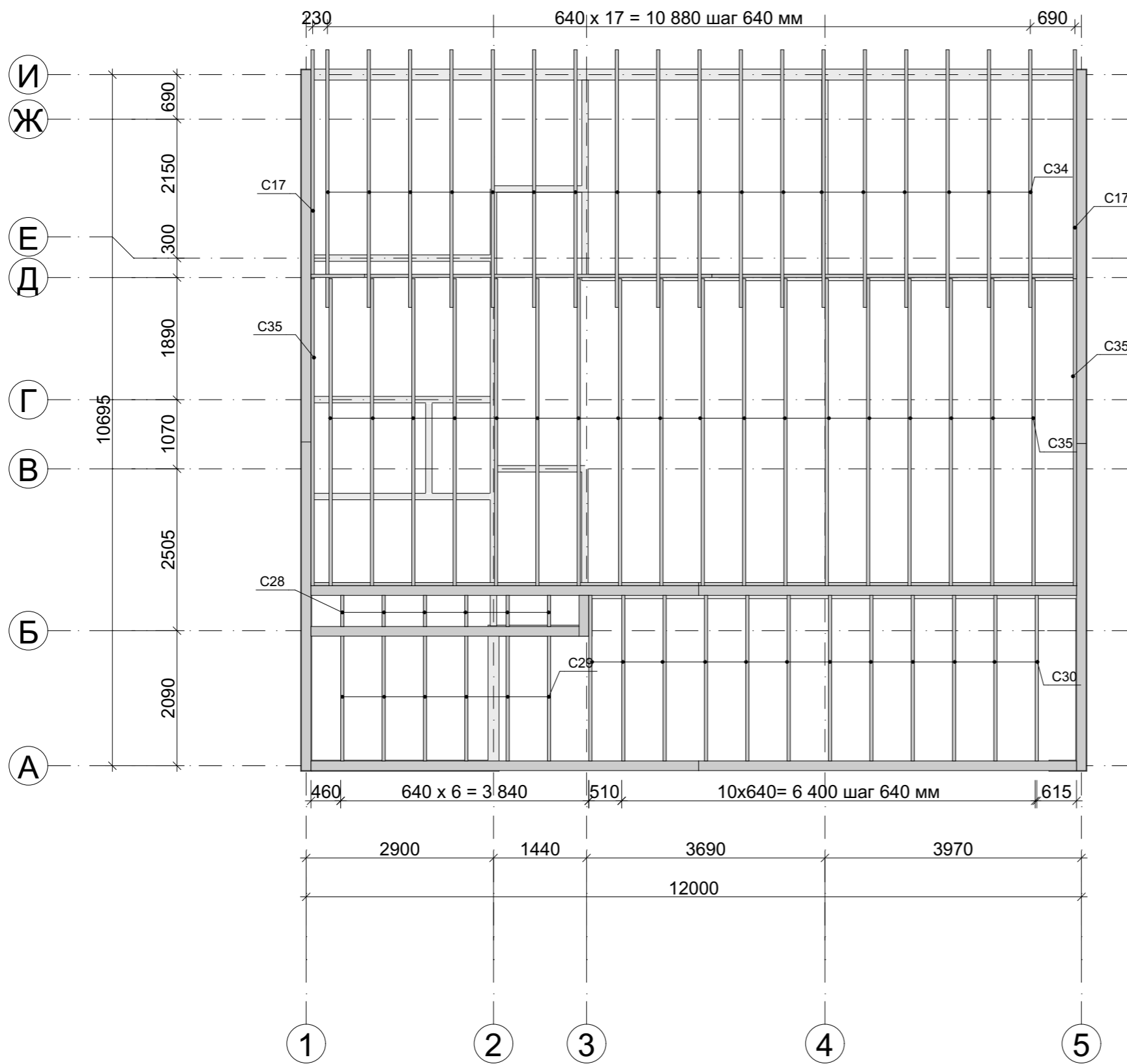

Спецификация стропил, парапета

Марка	Кол/во	Ширина	Толщина	Длина
C17	2	50	200	3559
C28	6	50	200	481
C29	6	50	200	1930
C30	12	50	200	2561
C34	18	50	200	4000
C35	20	50	200	4762
T3	1	50	150	829
T19	1	50	150	5375
T20	1	50	150	5645

Согласовано

Взам. инв. №

Подп. и дата

Инв. № подл.

АС 01.БА. 06.30.2017-Д					
г. Красноярск, Красноярского края.					
Изм.	Кол.уч.	Лист	№ док.	Подп.	Дата
Разработал	Берген А.В				
Архитектурно-строительный проект индивидуального летнего дома.				Стадия	Лист
План стропил				АС	65
				Листов	

Вид стропил

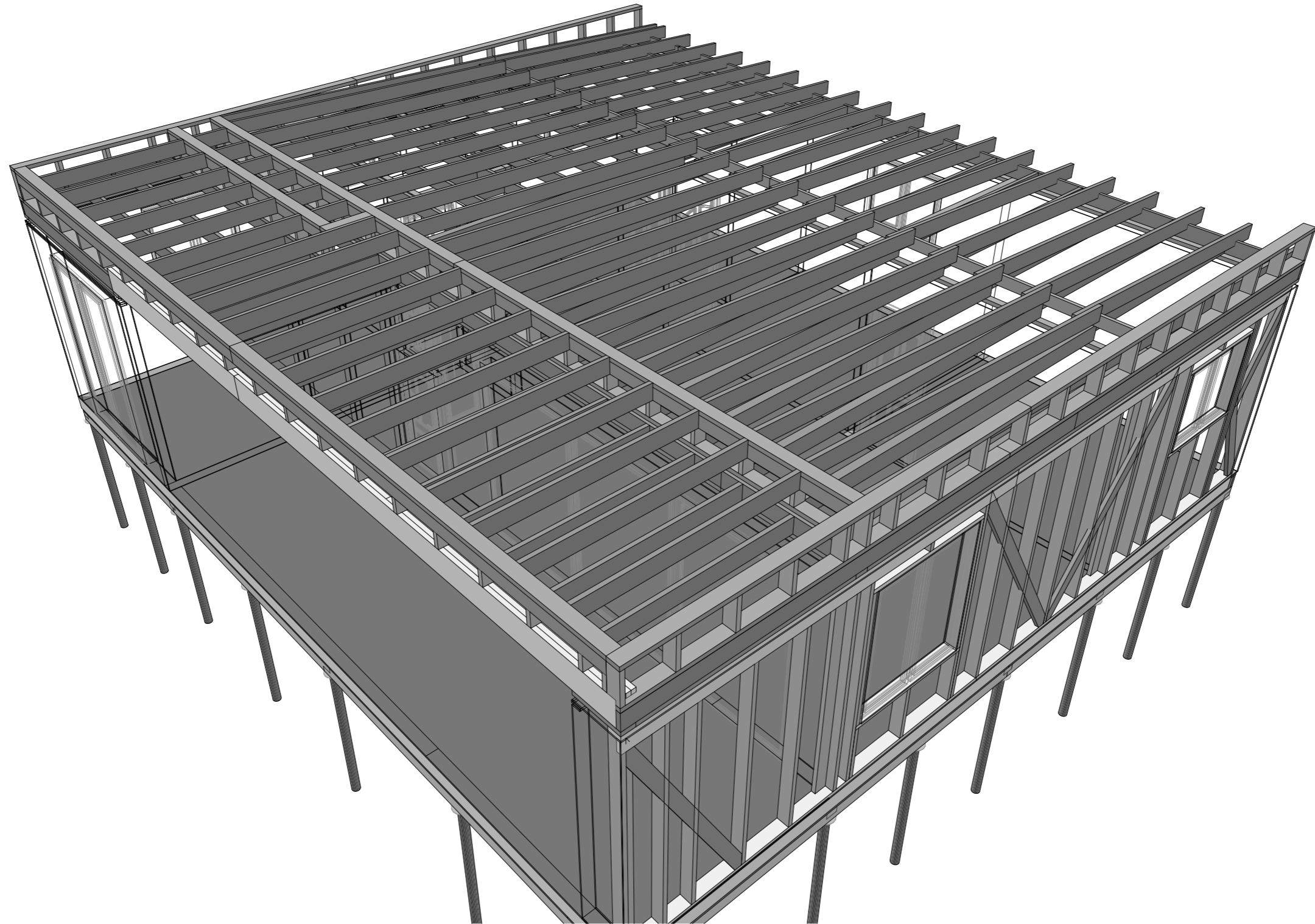

Согласовано

Инв. № подл. Подп. и дата. Взам. инв. №

		АС 01.БА. 06.30.2017-Д			
		г. Красноярск, Красноярского края.			
Изм.	Кол.уч	Лист	№ док.	Подп.	Дата
Разработал	Берген А.В				
		Архитектурно-строительный проект индивидуального летнего дома.	Стадия АС	Лист 66	Листов
		Вид стропил			

Вид стропил

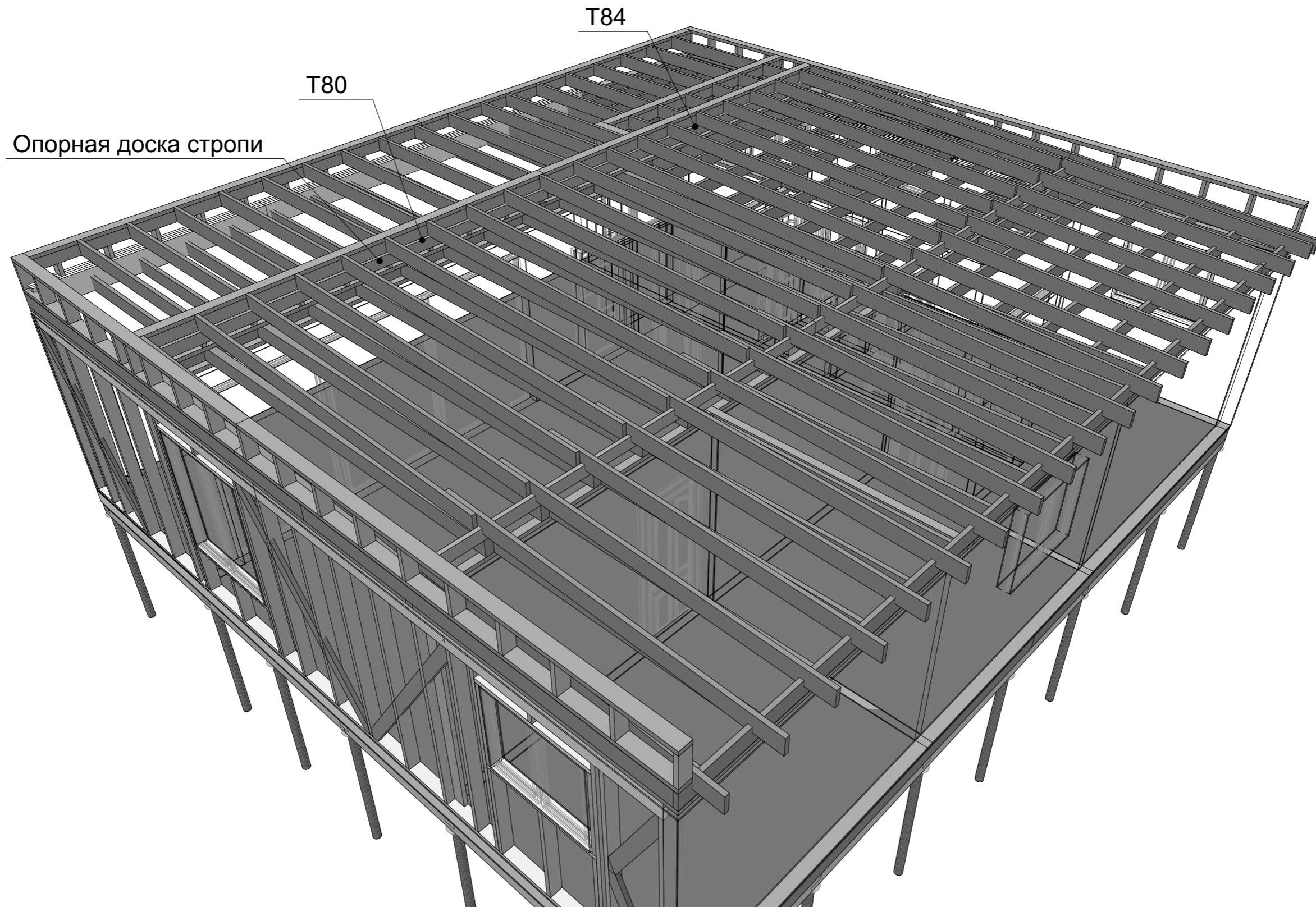

Согласовано

Взам. инв. №

Подп. и дата

Инв. № подл.

						АС 01.БА. 06.30.2017-Д				
						г. Красноярск, Красноярского края.				
Изм. Кол.уч Лист № док. Подп. Дата						Архитектурно-строительный проект индивидуального летнего дома.		Стадия АС	Лист 67	Листов
Разработал Берген А.В.						Вид стропил				

Вид стропил

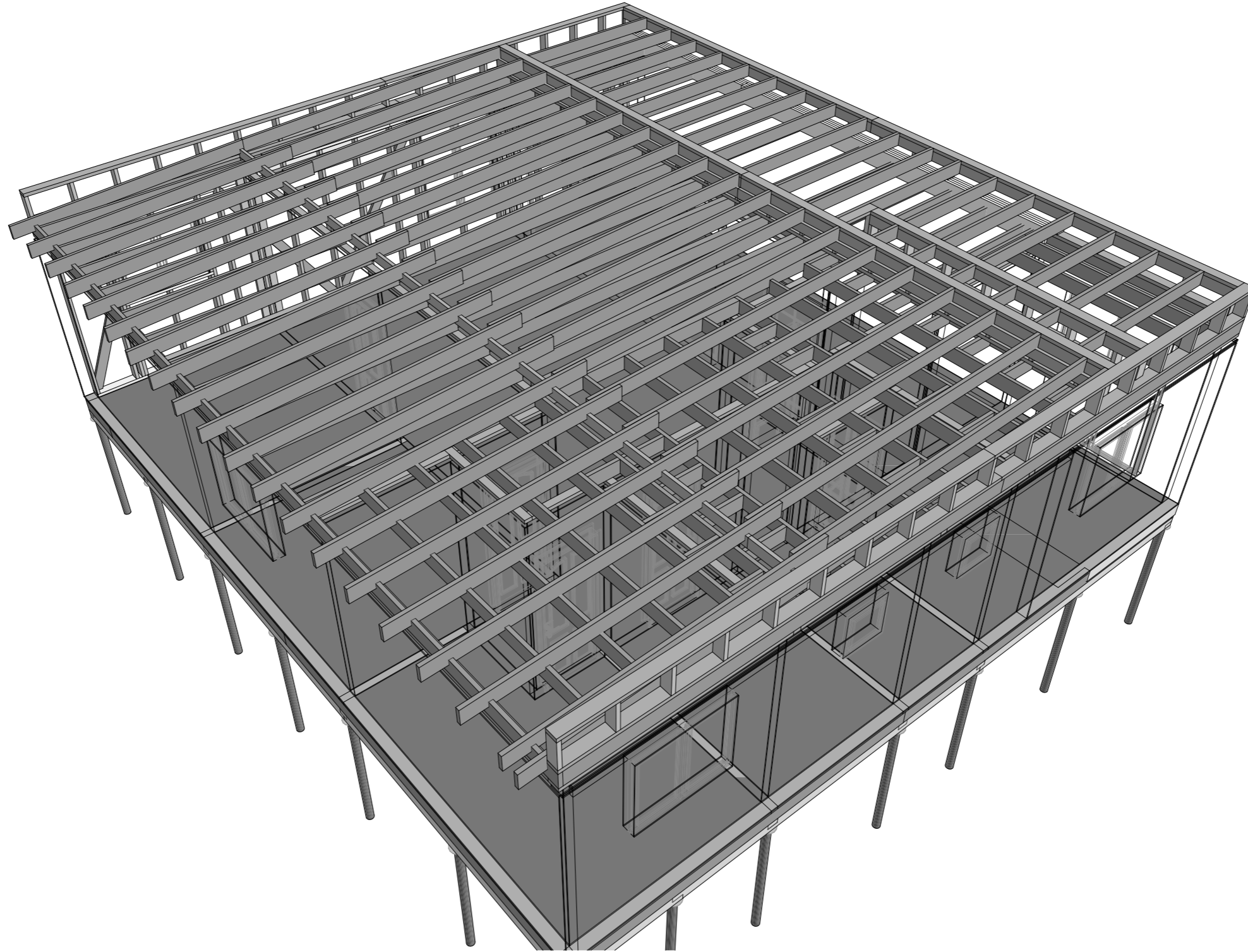

Согласовано

Инв. № подл. Подп. и дата. Взам. инв. №

						АС 01.БА. 06.30.2017-Д			
						г. Красноярск, Красноярского края.			
						Архитектурно-строительный проект индивидуального летнего дома.	Стадия	Лист	Листов
					Разработал		Берген А.В.	АС	68
						Вид стропил			

Вид стропил

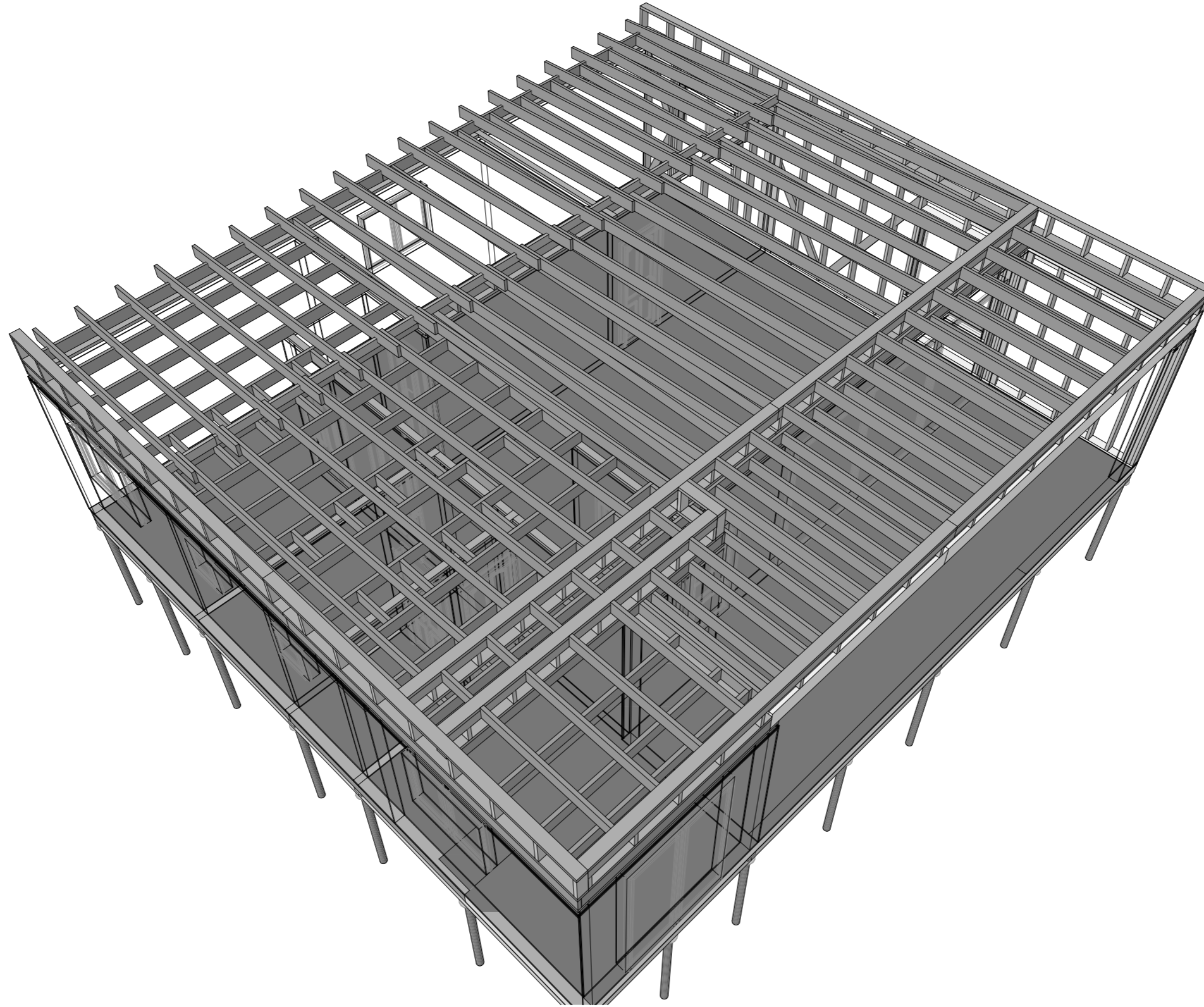

Согласовано

Инв. № подл. Подп. и дата. Взам. инв. №

						АС 01.БА. 06.30.2017-Д			
						г. Красноярск, Красноярского края.			
					Изм. Кол.уч. Лист № док. Подп. Дата	Архитектурно-строительный проект индивидуального летнего дома.	Стадия	Лист	Листов
					Разработал Берген А.В.		АС	69	
						Вид стропил			

Спецификация пиломатериала

Марка	Кол-во	Ширина	Толщина	Длина	Марка	Кол-во	Ширина	Толщина	Длина	Марка	Кол-во	Ширина	Толщина	Длина
	14	---	---	---	К35	2	100	50	3265	П22	1	150	150	5740
К1	7	50	100	600	К36	2	100	50	3612	П23	1	150	150	5749
К2	1	50	100	650	К37	2	100	50	3995	П24	2	150	150	1589
К3	13	50	100	2100	К38	1	100	50	5046	П25	2	150	150	3291
К4	85	50	100	2750	К39	3	100	50	5407	П26	2	150	150	4150
К5	2	100	50	330	К40	2	100	50	5741	П27	7	50	150	2750
К6	1	100	50	810	Л1	8	100	200	709	Р1	4	50	300	3199
К7	1	100	50	860	Л2	7	100	200	790	Р2	4	50	300	6000
К8	1	100	50	949	Л3	7	100	200	809	С1	1	50	200	631
К9	4	100	50	950	Л4	7	100	200	890	С2	1	50	200	790
К10	1	100	50	960	Л5	1	100	200	3150	С3	1	50	200	890
К11	1	100	50	970	Л6	12	100	200	4960	С4	1	50	200	909
К12	2	100	50	970	Л7	16	100	200	5130	С5	1	50	200	1149
К13	3	100	50	1000	Л8	16	100	200	5765	С6	1	50	200	1610
К14	3	100	50	1070	П1	1	150	150	1570	С7	1	50	200	1685
К15	3	100	50	1317	П2	1	150	150	1592	С8	1	50	200	2850
К16	2	100	50	1370	П3	1	150	150	1624	С9	1	50	200	4390
К17	3	100	50	1400	П4	1	150	150	2135	С10	1	50	200	4795
К18	5	100	50	1415	П5	1	150	150	2665	С11	1	50	200	4796
К19	1	100	50	1417	П6	1	150	150	2975	С12	1	50	200	5000
К20	1	100	50	1517	П7	1	150	150	3049	С13	1	50	200	5420
К21	2	100	50	1600	П8	1	150	150	3050	С14	1	50	200	5520
К22	1	100	50	1765	П9	1	150	150	3249	С15	2	50	200	709
К23	2	100	50	1795	П10	1	150	150	3762	С16	2	50	200	809
К24	3	100	50	1799	П11	1	150	150	3809	С17	2	50	200	3559
К25	2	100	50	1899	П12	1	150	150	4045	С18	2	50	200	5056
К26	3	100	50	1924	П13	1	150	150	4075	С19	2	50	200	5690
К27	2	100	50	1951	П14	1	150	150	4266	С20	2	50	200	5820
К28	2	100	50	2090	П15	1	150	150	4410	С21	3	50	200	1940
К29	3	100	50	2150	П16	1	150	150	4415	С22	3	50	200	2950
К30	9	100	50	2774	П17	1	150	150	4670	С23	4	50	200	4292
К31	4	100	50	3015	П18	1	150	150	5050	С24	4	50	200	4390
К32	2	100	50	3024	П19	1	150	150	5106	С25	4	50	200	6000
К33	1	100	50	3025	П20	1	150	150	5160	С26	5	50	200	4392
К34	2	100	50	3115	П21	1	150	150	5249	С27	6	50	200	457

Согласовано

Взам. инв. №

Подп. и дата

Инв. № подл.

					АС 01.БА. 06.30.2017-Д					
					г. Красноярск, Красноярского края.					
Изм.	Кол.уч	Лист	№ док.	Подп.	Дата	Архитектурно-строительный проект индивидуального летнего дома.		Стадия	Лист	Листов
								АС	70	
Разработал	Берген А.В.					Спецификация материала				

Спецификация пиломатериала

Марка	Кол-во	Ширина	Толщина	Длина	Марка	Кол-во	Ширина	Толщина	Длина	Марка	Кол-во	Ширина	Толщина	Длина
C28	6	50	200	481	T24	1	150	50	1812	T60	3	50	150	700
C29	6	50	200	1930	T25	1	150	50	2190	T61	3	150	50	425
C30	12	50	200	2561	T26	1	150	50	2521	T62	3	150	50	820
C31	12	50	200	3214	T27	1	150	50	2671	T63	3	150	50	1940
C32	13	50	200	2521	T28	1	150	50	2949	T64	3	150	50	2140
C33	15	50	200	490	T29	1	150	50	4336	T65	3	150	50	2750
C34	18	50	200	4000	T30	1	150	50	5061	T66	3	150	50	4956
C35	20	50	200	4762	T31	1	150	50	5086	T67	3	150	50	5071
C36	78	50	200	590	T32	1	150	50	5140	T68	3	150	50	5520
T1	1	50	150	200	T33	1	150	50	5470	T69	3	150	50	5590
T2	1	50	150	650	T34	1	150	50	5503	T70	3	150	50	5625
T3	1	50	150	829	T35	1	150	50	5760	T71	4	50	150	600
T4	1	50	150	1467	T36	1	150	50	5785	T72	4	50	150	1800
T5	1	50	150	1606	T37	2	50	150	1432	T73	4	150	50	581
T5	2	150	50	3845	T38	2	50	150	1700	T74	4	150	50	740
T6	1	50	150	2050	T39	2	50	150	2450	T75	4	150	50	1439
T7	1	50	150	2968	T40	2	50	150	2500	T76	4	150	50	3050
T8	1	50	150	3084	T41	2	50	150	2600	T77	4	150	50	4149
T9	1	50	150	3158	T42	2	50	150	2977	T78	6	150	50	1440
T10	1	50	150	3214	T43	2	50	150	3293	T79	8	50	150	1100
T11	1	50	150	3226	T44	2	150	50	631	T80	8	150	50	5849
T12	1	50	150	3262	T45	2	150	50	1400	T81	12	50	150	250
T13	1	50	150	3284	T46	2	150	50	1439	T82	12	50	150	1300
T14	1	50	150	3319	T47	2	150	50	1639	T83	15	50	150	325
T15	1	50	150	3325	T48	2	150	50	1660	T84	15	150	50	6000
T16	1	50	150	3399	T49	2	150	50	2090	T85	73	50	150	375
T17	1	50	150	3438	T50	2	150	50	2240	T86	93	50	150	2750
T18	1	50	150	3550	T51	2	150	50	2865					
T19	1	50	150	5375	T52	2	150	50	3165					
T20	1	50	150	5645	T53	2	150	50	3612					
T21	1	150	50	575	T55	2	150	50	4191					
T22	1	150	50	980	T56	2	150	50	4192					
T23	1	150	50	1490	T57	2	150	50	4760					
					T58	2	150	50	4846					
					T59	2	150	50	5329					

Согласовано

Взам. инв. №

Подп. и дата

Инв. № подл.

АС 01.БА. 06.30.2017-Д											
г. Красноярск, Красноярского края.											
Изм.	Кол.уч	Лист	№ док.	Подп.	Дата	Архитектурно-строительный проект индивидуального летнего дома.			Стадия	Лист	Листов
						Разработал Берген А.В			АС	71	
						Спецификация материала					

Ведомость пиломатериала

Наименование	Ширина	Толщина	Объем
Брус 100х200	100	200	5,201
Брус 150х150	150	150	2,374
Брус 50х150	50	150	2,810
Доска 50х100	50	100	1,357
Доска 50х100	100	50	0,919
Доска 50х150	50	150	0,494
Доска 50х150	150	50	3,323
Доска 50х200	50	200	5,209
Доска 50х300	50	300	0,552
			22,239 м ³

Согласовано

Взам. инв. №

Подп. и дата

Инв. № подл.

АС 01.БА. 06.30.2017-Д

г. Красноярск, Красноярского края.

Изм.	Кол.уч	Лист	№ док.	Подп.	Дата

Архитектурно-строительный
проект индивидуального летнего
дома.

Стадия	Лист	Листов
АС	72	

Ведомость пиломатериала