

Экспликация помещений цокольного этажа

|   | Наименование       | Площадь м2 | Кат. помещения |
|---|--------------------|------------|----------------|
| 1 | Стоянка            | 218,83     |                |
| 2 | Пандус             | 48,67      |                |
| 3 | Корридор           | 10,03      |                |
| 4 | Подвал             | 102,14     |                |
| 5 | Л/к                | 2,27       |                |
| 6 | Службное помещение | 6,65       |                |
|   | Итого              | 388,59     |                |

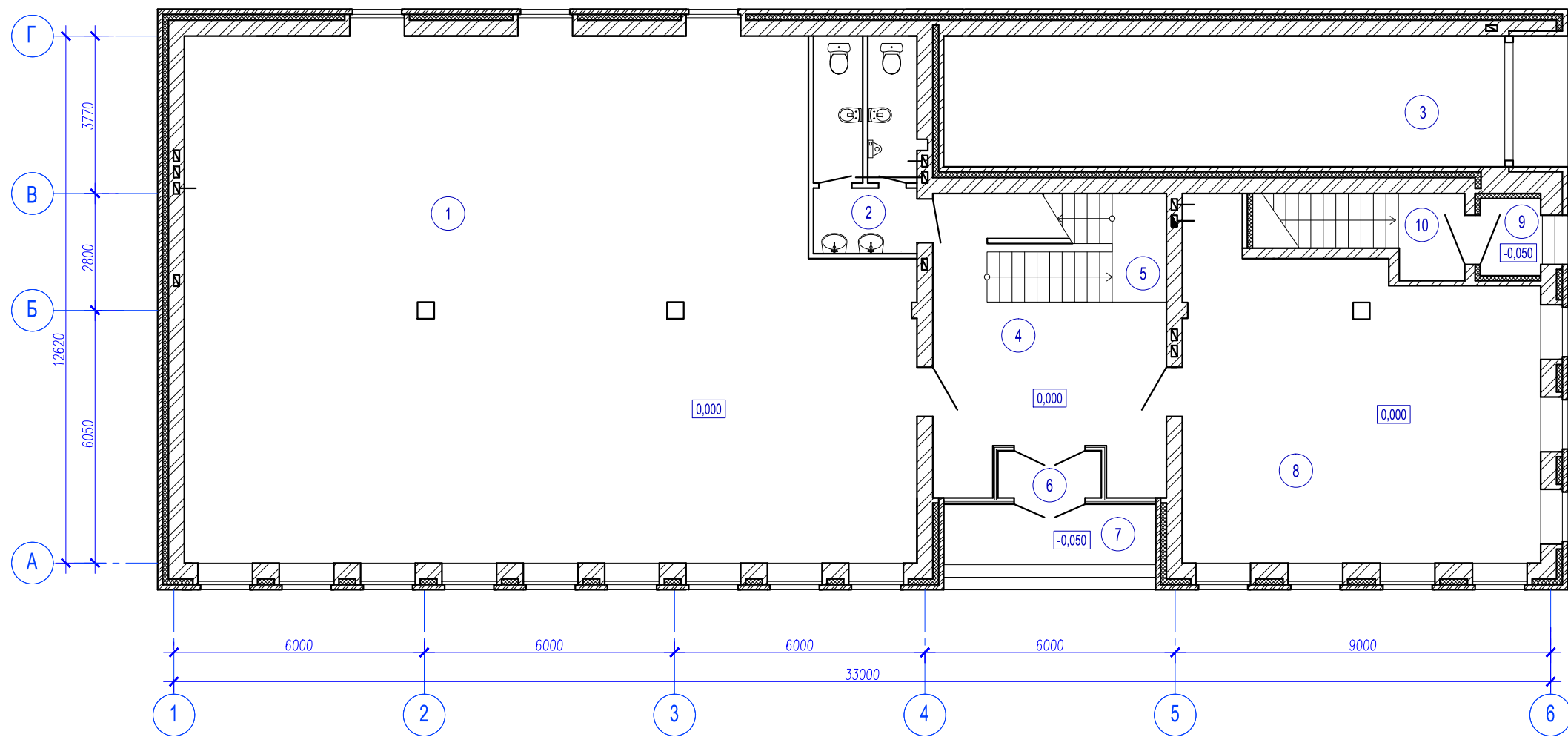

Экспликация помещений первого этажа

|    | Наименование      | Площадь м2 | Кат. помеще-<br>ния |
|----|-------------------|------------|---------------------|
| 1  | Офисное помещение | 206,49     |                     |
| 2  | С/у               | 11,89      |                     |
| 3  | Пандус            | 46,79      |                     |
| 4  | Холл              | 28,81      |                     |
| 5  | Л/к               | 7,57       |                     |
| 6  | Тамбур            | 2,80       |                     |
| 7  | Крыльцо           | 10,43      |                     |
| 8  | Офисное помещение | 61,75      |                     |
| 9  | Тамбур            | 2,55       |                     |
| 10 | Л/к               | 7,61       |                     |
|    | Итого             | 386,69     |                     |

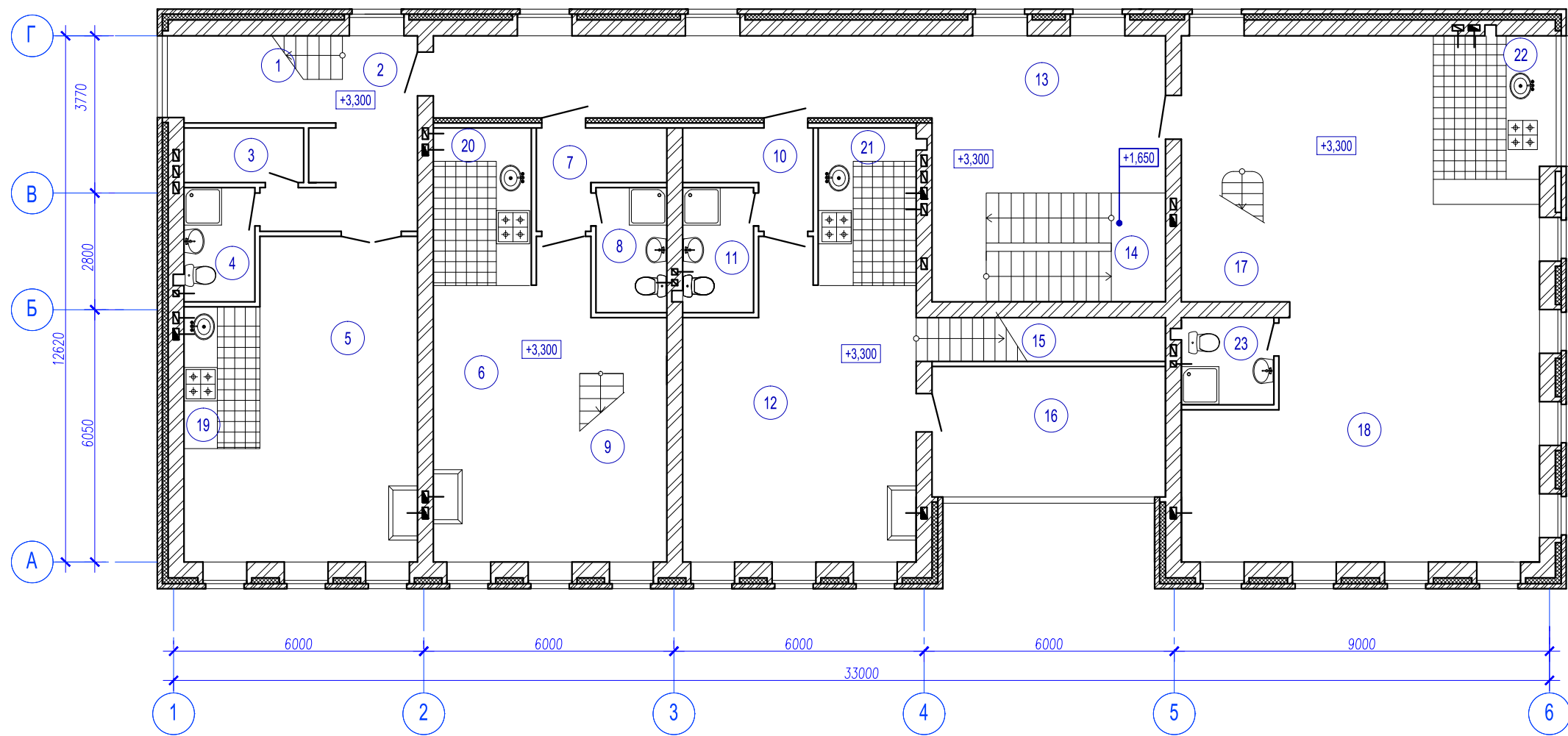

Экспликация помещений второго этажа

|    | Наименование | Площадь м2 | Кат. помещения |
|----|--------------|------------|----------------|
| 1  | Лк           | 8,51       |                |
| 2  | Холл         | 11,26      |                |
| 3  | Гардеробная  | 3,60       |                |
| 4  | С/у          | 4,51       |                |
| 5  | Гостинная    | 33,94      |                |
| 6  | Гостинная    | 31,47      |                |
| 7  | Холл         | 5,41       |                |
| 8  | С/у          | 4,91       |                |
| 9  | Лк           | 5,33       |                |
| 10 | Холл         | 5,41       |                |
| 11 | С/у          | 4,92       |                |
| 12 | Гостинная    | 36,75      |                |
| 13 | Корридор     | 47,24      |                |
| 14 | Лк           | 11,04      |                |
| 15 | Лк           | 6,00       |                |
| 16 | Спальня      | 17,18      |                |
| 17 | Лк           | 6,27       |                |
| 18 | Гостинная    | 84,96      |                |
| 19 | Кухня        | 6,19       |                |
| 20 | Кухня        | 8,72       |                |
| 21 | Кухня        | 8,72       |                |
| 22 | Кухня        | 10,21      |                |
|    | Итого        | 362,55     |                |

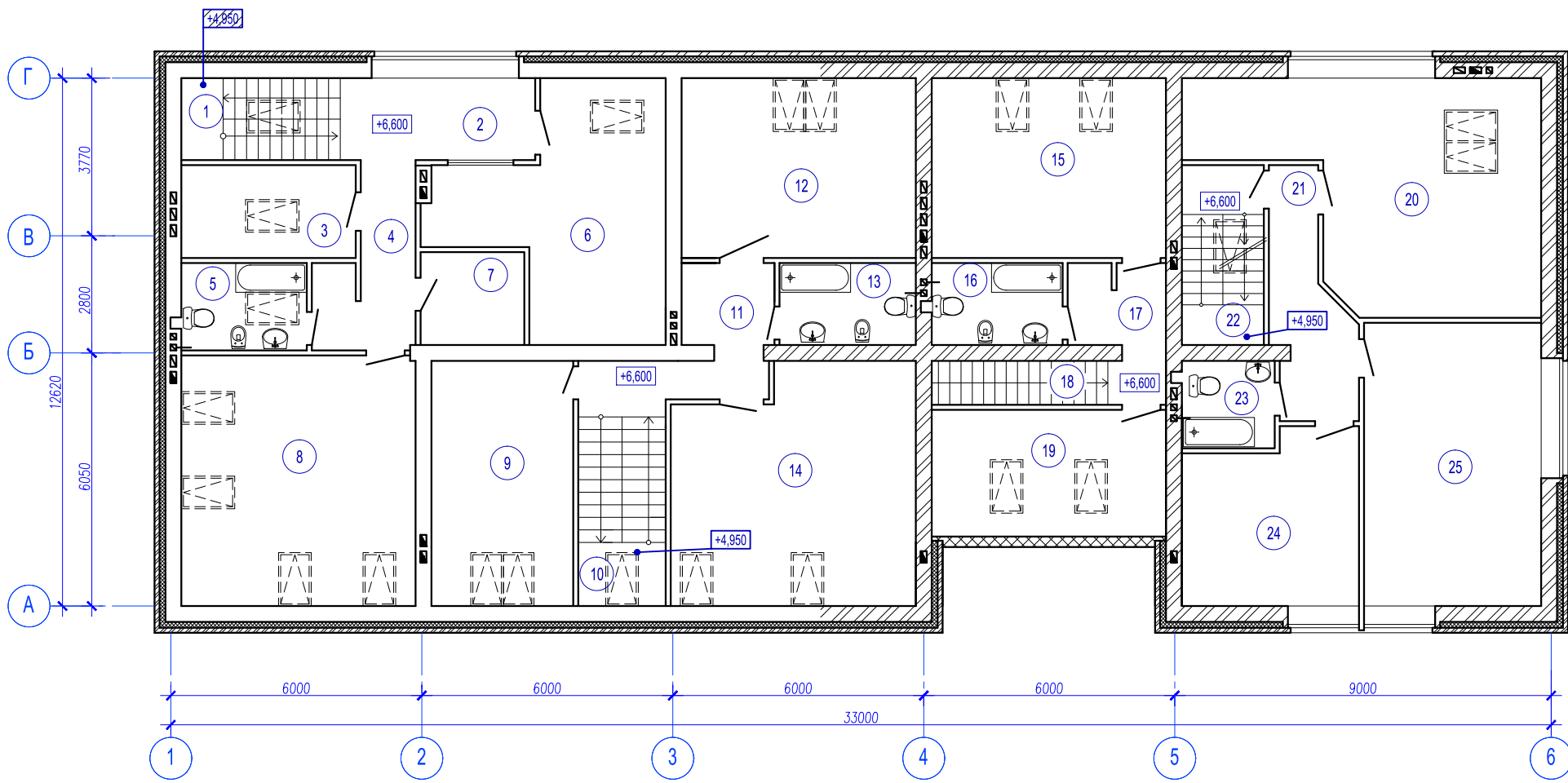

Экспликация помещений мансардного этажа

|    | Наименование | Площадь м2 | Кат. помещения |
|----|--------------|------------|----------------|
| 1  | Лк           | 7,75       |                |
| 2  | Холл         | 9,51       |                |
| 3  | Спальня      | 9,00       |                |
| 4  | Корридор     | 7,94       |                |
| 5  | С/у          | 6,07       |                |
| 6  | Спальня      | 24,68      |                |
| 7  | Кладовая     | 5,32       |                |
| 8  | Спальня      | 33,08      |                |
| 9  | Спальня      | 19,50      |                |
| 10 | Лк           | 9,78       |                |
| 11 | Холл         | 9,00       |                |
| 12 | Спальня      | 23,69      |                |
| 13 | С/у          | 6,18       |                |
| 14 | Спальня      | 31,33      |                |
| 15 | Спальня      | 23,69      |                |
| 16 | С/у          | 5,93       |                |
| 17 | Холл         | 6,14       |                |
| 18 | Лк           | 4,23       |                |

|    | Наименование | Площадь м2 | Кат. помещения |
|----|--------------|------------|----------------|
| 19 | Спальня      | 16,24      |                |
| 20 | Спальня      | 35,54      |                |
| 21 | Холл         | 9,05       |                |
| 22 | Лк           | 8,18       |                |
| 23 | С/у          | 4,47       |                |
| 24 | Спальня      | 16,33      |                |
| 25 | Спальня      | 28,17      |                |
|    | Итого        | 360,80     |                |