

**ООО «Проксима»**

**Заказчик:**

Заказчик: Государственное учреждение  
здравоохранения Саратовской области  
"Аткарская районная больница"

**Реконструкция здания под терапевтическое  
отделение ГУЗ СО "Аткарская РБ"**

**Терапевтическое отделение**

**ПРОЕКТНАЯ ДОКУМЕНТАЦИЯ**

**Раздел: Архитектурные решения**

П - 011.15 - АР

г. Евпатория  
2015

**ООО «Проксима»**

**г. Евпатория**

**Заказчик:**

Заказчик: Государственное учреждение  
здравоохранения Саратовской области  
"Аткарская районная больница"

**Реконструкция здания под терапевтическое  
отделение ГУЗ СО "Аткарская РБ"**

**Терапевтическое отделение**

**ПРОЕКТНАЯ ДОКУМЕНТАЦИЯ**

**Раздел: Архитектурные решения**

П - 011.15 - АР

Директор: Пригоцкий Р. Л.

ГИП: Шевченко Т. Г.

г. Симферополь  
2015

Лист	Наименование	Примечание
1	Общие данные (начало)	
2	Обмерный фасад в сях 1-10	
3	Обмерный фасад в сях А-Ж	
4	Обмерный фасад в сях 10-1	
5	Обмерный фасад в сях Ж-А	
6	План фундамента, разрезы 4-4, 5-5, 6-6	
7	Раскладка блоков	
8	Обмерный план подвала на ур. -3.000	
9	Обмерный план 1 этажа на ур. 0.000	
10	Обмерный план 2 этажа на ур. 3.300	
11	Обмерный план кровли	
12	Схема расположения балок на ур. -0.800	
13	Схема расположения балок на ур. 3.000	
14	Схема расположения балок и прогонов на ур. 5.500	
15	План демонтажа 1 этажа на ур. 0.000	
16	План демонтажа 2 этажа на ур. 3.300	
17	Кладочный план подвала с маркировкой проемов на ур. -3.000	
18	Кладочный план 1 этажа с маркировкой проемов на ур. 0.000	
19	Кладочный план 2 этажа с маркировкой проемов на ур. 3.300	
20	Кладочный план кровли	
21	План стропил	
22	Фасад в осях 1-10	
23	Фасад в осях А-Ж	
24	Фасад в осях 10-1	
25	Фасад в осях Ж-А	
26	Фасад с наружной отделкой в осях 1-2	
27	Фасад с наружной отделкой в осях А-Б	
28	Фасад с наружной отделкой в осях 2-1	
29	Фасад с наружной отделкой в осях Б-А	
30	Разрез 1-1	
31	Разрез 2-2	
32	Разрез 3-3	
33	Применение лифта. Разрез 7-7	

ТЕХНИКО-ЭКОНОМИЧЕСКИЕ ПОКАЗАТЕЛИ

№ п/п	Наименование	Ед. изм.	Количество
1	Площадь застройки	м. кв.	1 582,93
2	<b>Общая площадь здания</b>	<b>м. кв.</b>	<b>1 962,33</b>
3	1-го этажа	м. кв.	1 516,54
4	в том числе площадь большого спортивного зала	м. кв.	1 021,25
5	в том числе площадь перехода	м. кв.	47,39
6	2-го этажа	м. кв.	445,79
7	в том числе площадь малого спортивного зала	м. кв.	221,74
8	<b>Полезная площадь здания</b>	<b>м. кв.</b>	<b>1 904,27</b>
9	1-го этажа	м. кв.	1 486,48
10	2-го этажа	м. кв.	417,79
11	<b>Расчетная площадь здания</b>	<b>м. кв.</b>	<b>1 614,17</b>
12	1-го этажа	м. кв.	1 275,68
13	2-го этажа	м. кв.	338,49
14	Расчетная вместимость каждой раздевальной	мест	35
15	Вместимость трибун (сидячих мест)	мест	80
16	<b>Строительный объем</b>	<b>м. куб.</b>	<b>17 412,23</b>
17	Строительный объем выше отметки ±0,000	м. куб.	15 829,30
18	Строительный объем ниже отметки ±0,000	м. куб.	1 582,93
19	Этажность	этаж	2

						Заказчик: Государственное учреждение здравоохранения Саратовской области "Аткарская районная больница" <b>П - 011.15 - АР</b>			
						<b>Реконструкция здания под терапевтическое отделение ГУЗ СО "Аткарская РБ"</b>			
Изм.	Коп.уч.	Лист	№Док.	Подп.	Дата	<b>Терапевтическое отделение</b>	Стадия	Лист	Листов
					06.15		П	1	26
ГИП		Полунин			06.15				
Нач. отдела		Грибков			06.15				
Н. контр.		Иванов			06.15				
Проверил		Тихомиров			06.15	Общие данные (начало)			
Разработал		Сироткина			06.15				ООО «Проксима» г. Евпатория

Обмерный фасад в осях 1-10



						Заказчик: Государственное учреждение здравоохранения Саратовской области "Аткарская районная больница" П - 011.15 - АР			
						Реконструкция здания под терапевтическое отделение ГУЗ СО "Аткарская РБ"			
Изм.	Колуч.	Лист	№Док.	Подп.	Дата	Терапевтическое отделение	Стадия	Лист	Листов
					06.15		П	2	
ГИП		Полунин		<i>[Signature]</i>	06.15				
Нач. отдела		Грибков		<i>[Signature]</i>	06.15				
Н. контр.		Иванов		<i>[Signature]</i>	06.15				
Проверил		Тихомиров		<i>[Signature]</i>	06.15				
Разработал		Сироткина		<i>[Signature]</i>	06.15	Обмерный фасад в сях 1-10			ООО «Проксима» г. Егатория

Обмерный фасад в осях А-Ж

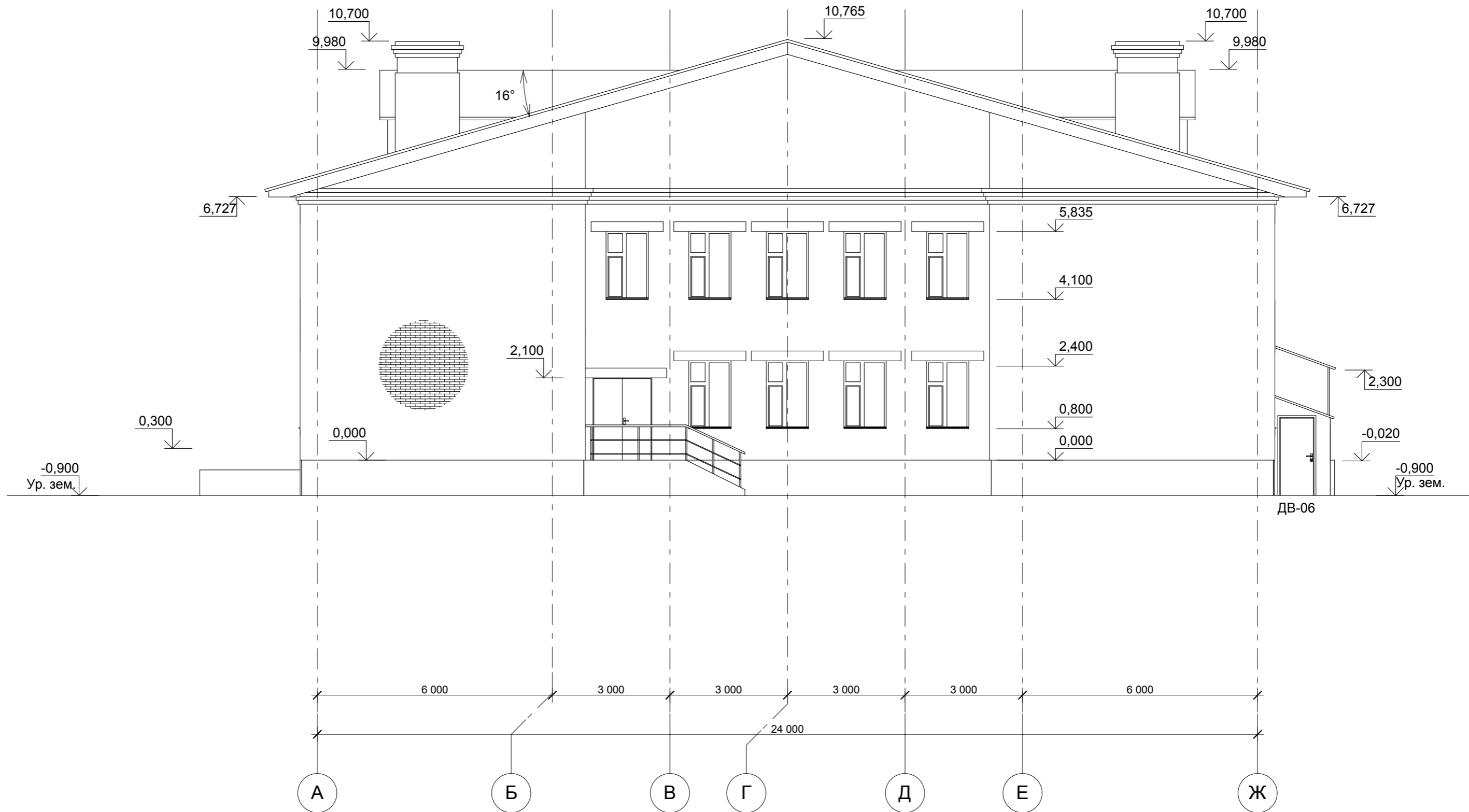

						Заказчик: Государственное учреждение здравоохранения Саратовской области "Аткарская районная больница" П - 011.15 - АР				
						Реконструкция здания под терапевтическое отделение ГУЗ СО "Аткарская РБ"				
Изм.	Коп.уч.	Лист	№Док.	Подп.	Дата	Терапевтическое отделение	Стадия	Лист	Листов	
					06.15		Обмерный фасад в сях А-Ж	П	3	
ГИП		Полунин		<i>[Signature]</i>	06.15					
Нач. отдела		Грибков		<i>[Signature]</i>	06.15					
Н. контр.		Иванов			06.15					
Проверил		Тихомиров		<i>[Signature]</i>	06.15					
Разработал		Сироткина			06.15	ООО «Проксима» г. Евпатория				

Обмерный фасад в осях 10-1

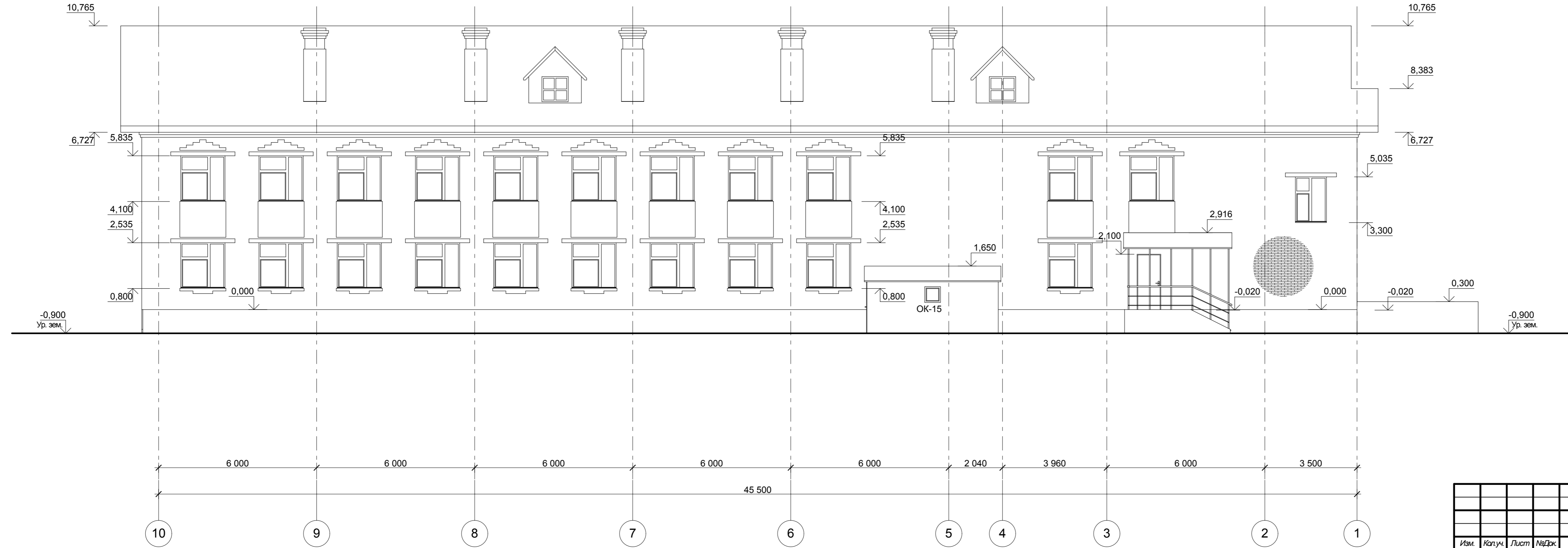

Заказчик: Государственное учреждение здравоохранения Саратовской области "Аткарская районная больница"						П - 011.15 - АР		
Реконструкция здания под терапевтическое отделение ГУЗ СО "Аткарская РБ"						Терапевтическое отделение		
Изм.	Колуч.	Лист	№Док.	Подп.	Дата	Стадия	Лист	Листов
					06.15	П	4	
ГИП	Полунин				06.15			
Нач. отдела	Грибков				06.15			
Н. контр.	Иванов				06.15			
Проверил	Тихомиров				06.15	Обмерный фасад в сях 10-1		
Разработал	Сироткина				06.15	ООО «Проксима» г. Егатория		

Обмерный фасад в осях Ж-А

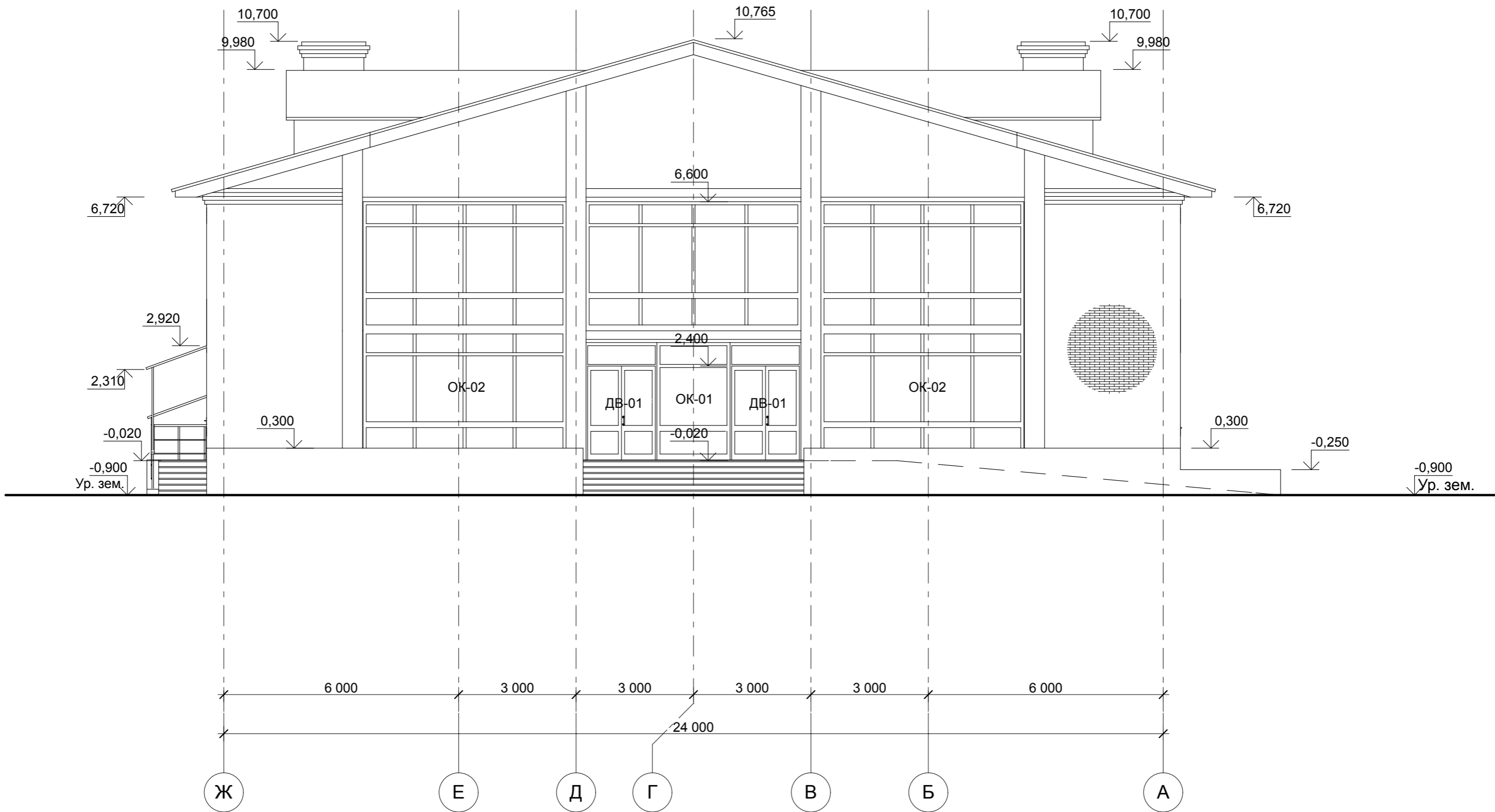

						Заказчик: Государственное учреждение здравоохранения Саратовской области "Аткарская районная больница" П - 011.15 - АР			
						Реконструкция здания под терапевтическое отделение ГУЗ СО "Аткарская РБ"			
Изм.	Коп.уч.	Лист	№Док.	Подп.	Дата	Терапевтическое отделение	Стадия	Лист	Листов
					06.15		П	5	
ГИП		Полунин		<i>[Signature]</i>	06.15	Обмерный фасад в сях Ж-А	ООО «Проксима» г. Евпатория		
Нач. отдела		Грибков		<i>[Signature]</i>	06.15				
Н. контр.		Иванов		<i>[Signature]</i>	06.15				
Проверил		Тихомиров		<i>[Signature]</i>	06.15				
Разработал		Сироткина		<i>[Signature]</i>	06.15				

Спецификация элементов фундамента

Марка поз.	Обозначение	Наименование	К-во шт.	Масса т	Примечание
01	ГОСТ 13580-85	ФЛ 14.24-2	12	1.90	
02	ГОСТ 13580-85	ФЛ 12.24-2	64	1.63	
03	ГОСТ 13580-85	ФЛ 12.12-2	2	0.78	
04	ГОСТ 13580-85	ФЛ 12.8-2	13	0.50	
05	ГОСТ 13580-85	ФЛ 14.12-2	8	0.91	
06	ГОСТ 13580-85	ФЛ 8.24-3	9	1.15	
07	ГОСТ 13579-78	ФБС 24.4.6-т	118	1.30	
08	ГОСТ 13579-78	ФБС 9.6.6-т	138	0.70	
09	ГОСТ 13579-78	ФБС 9.6.6-т	69	0.70	
10	ГОСТ 13579-78	ФБС 24.5.6-т	28	1.63	
11	ГОСТ 13579-78	ФБС 9.6.6-т	6	0.70	
12	ГОСТ 13579-78	ФБС 24.6.6-т	174	1.96	
13	ГОСТ 13579-78	ФБС 9.6.6-т	28	0.70	
14	ГОСТ 13579-78	ФБС 9.4.6-т	48	0.47	
15	ГОСТ 13579-78	ФБС 12.4.6-т	2	0.64	

План фундамента

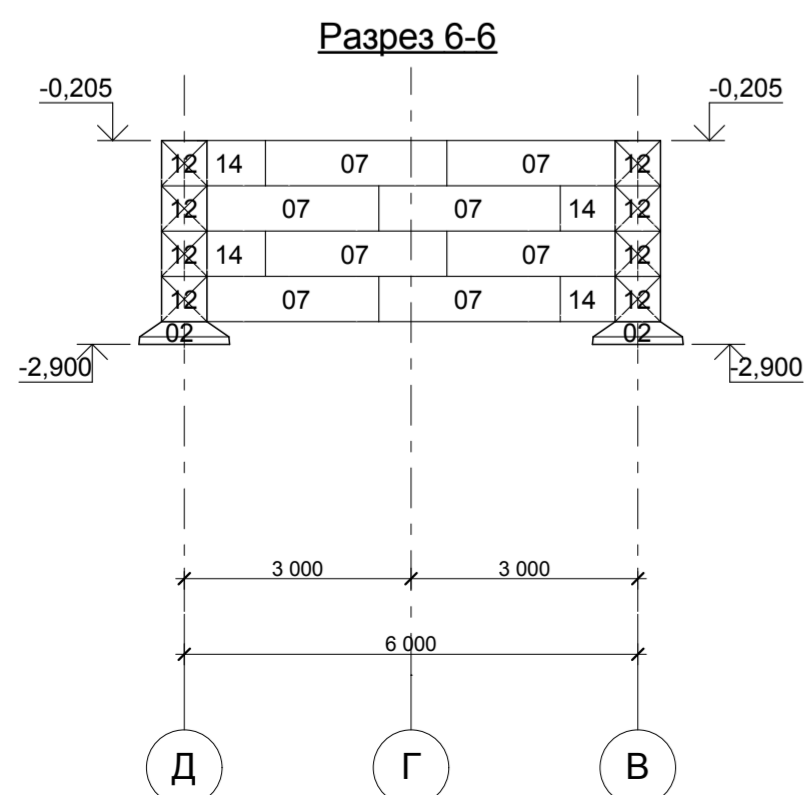
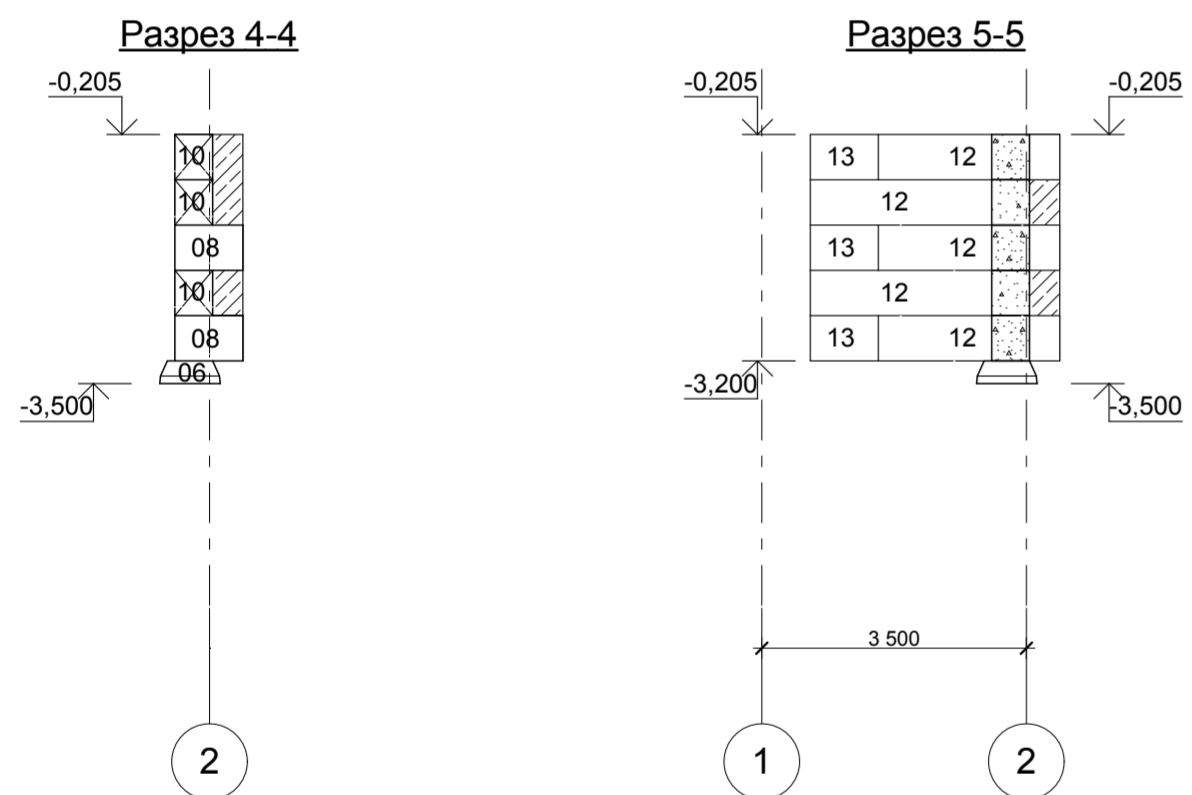
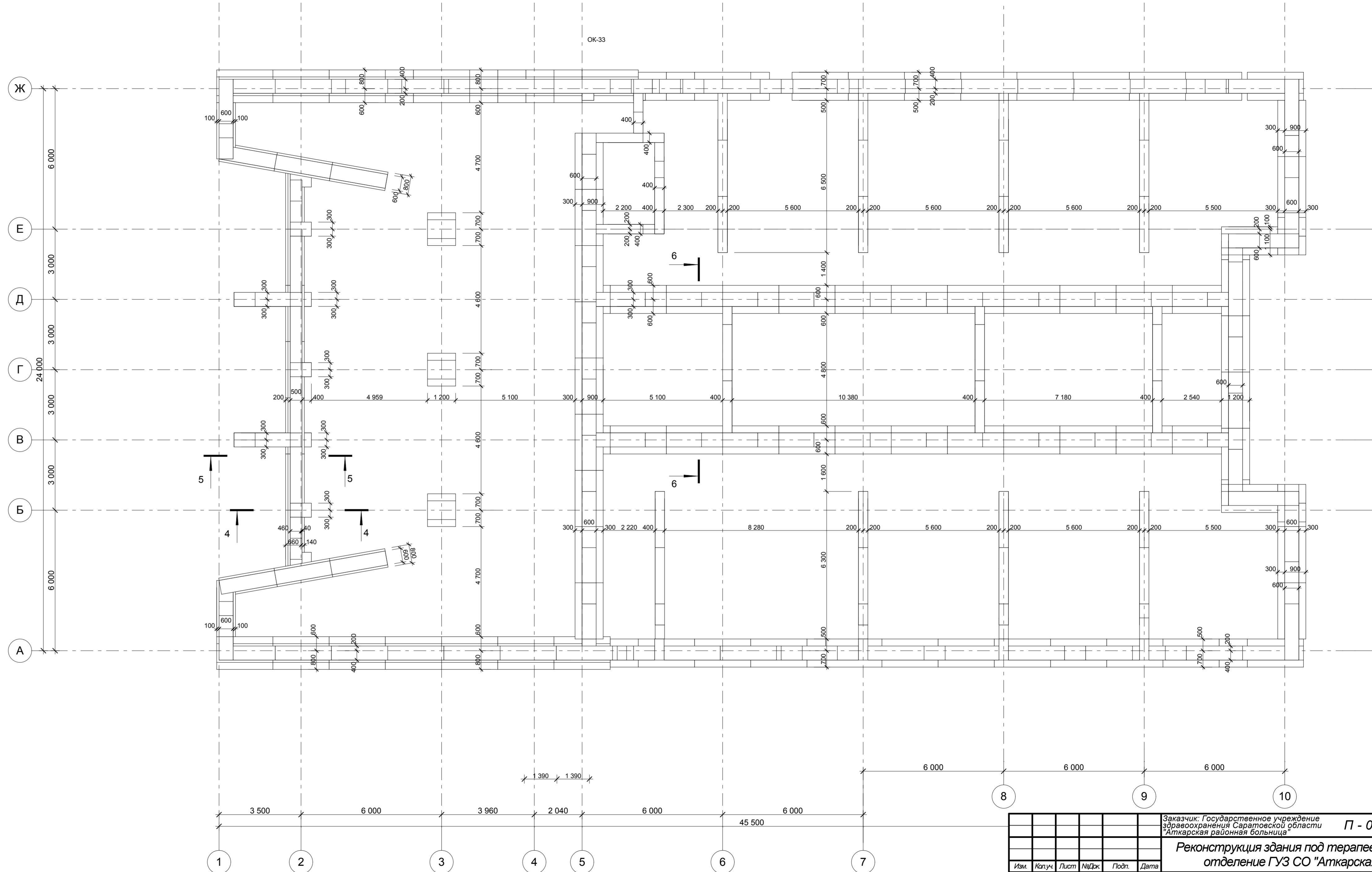

Примечания:  
1. Данный лист см. с л. 7

Изм.					Лист					№ док.					Подп.					Дата					Заказчик: Государственное учреждение здравоохранения Саратовской области "Аткарская районная больница" <b>П - 011.15 - АР</b> <b>Реконструкция здания под терапевтическое отделение ГУЗ СО "Аткарская РБ"</b>				
ГИП					Полунин					06.15					06.15					Терапевтическое отделение Стадия Лист Листов П 6									
Нач. отдела					Грибов					06.15					06.15					План фундамента, Спецификация элементов фундамента, Разрез 4-4, Разрез 5-5, Разрез 6-6									
Проверил					Тихомиров					06.15					06.15					ООО «Троксима» г. Епатория									
Разработал					Сироткина					06.15					06.15					Формат А3 х 3									



Раскладка блоков по оси А

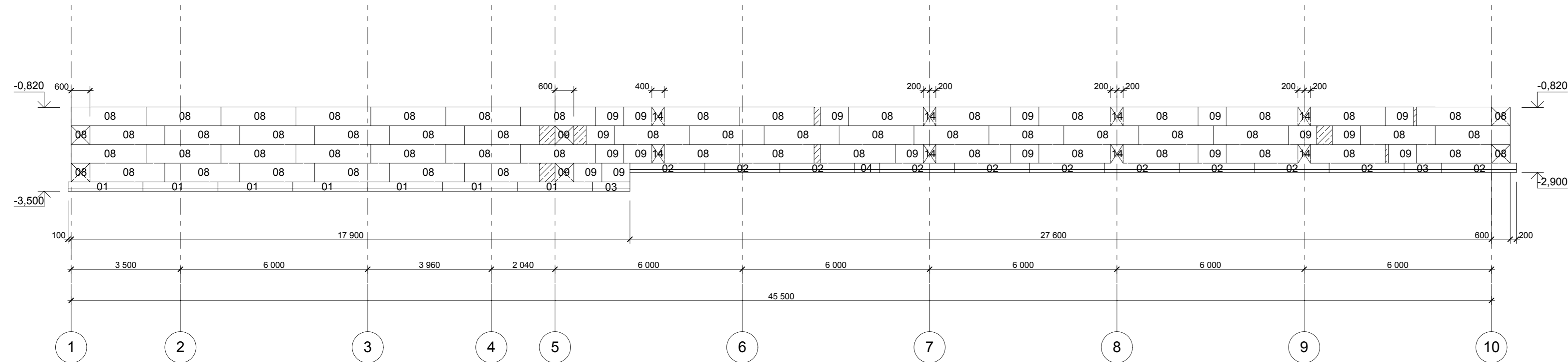

Раскладка блоков по осям 1-Ж

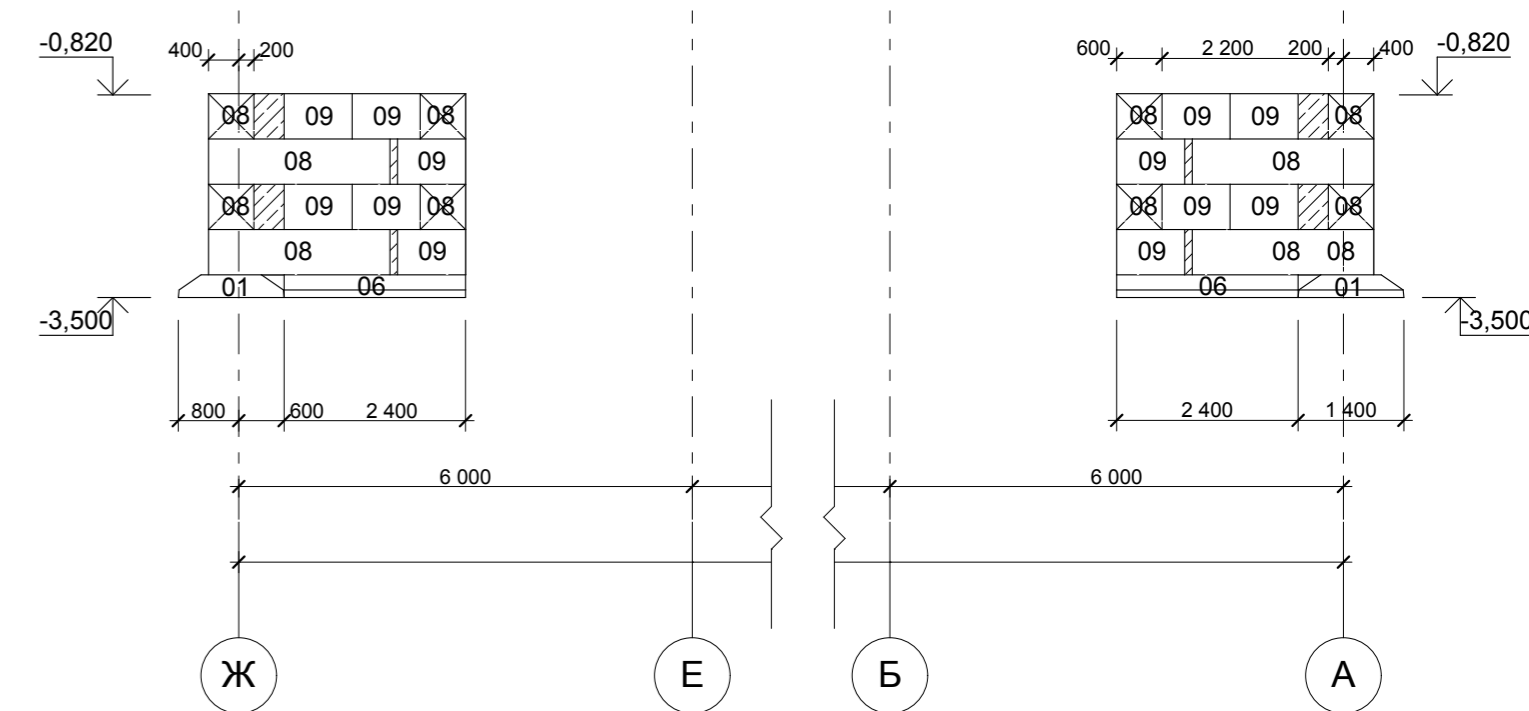

Раскладка блоков по осям 1-А

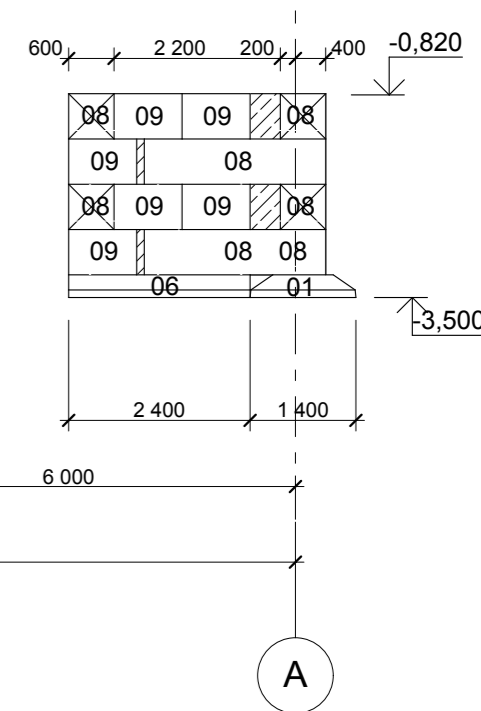

Раскладка блоков по оси Ж

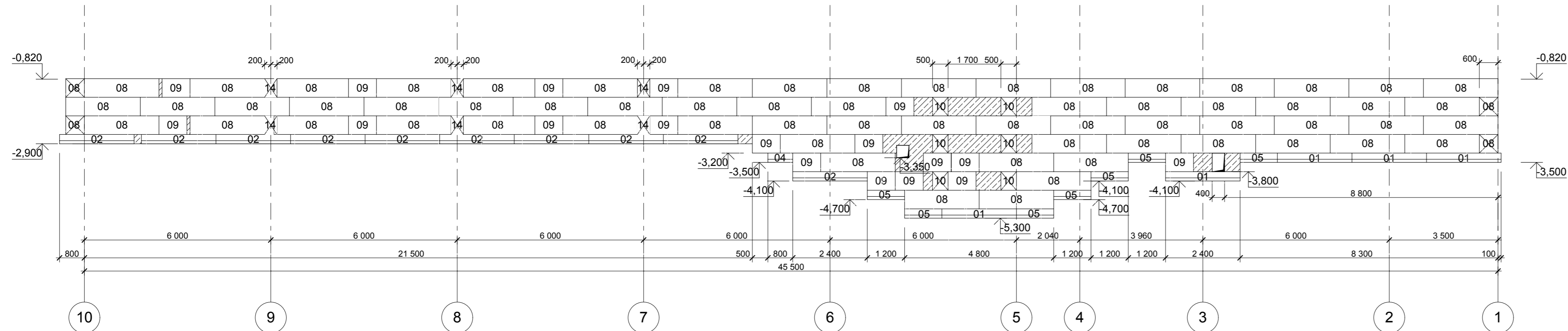

Раскладка блоков по оси 2

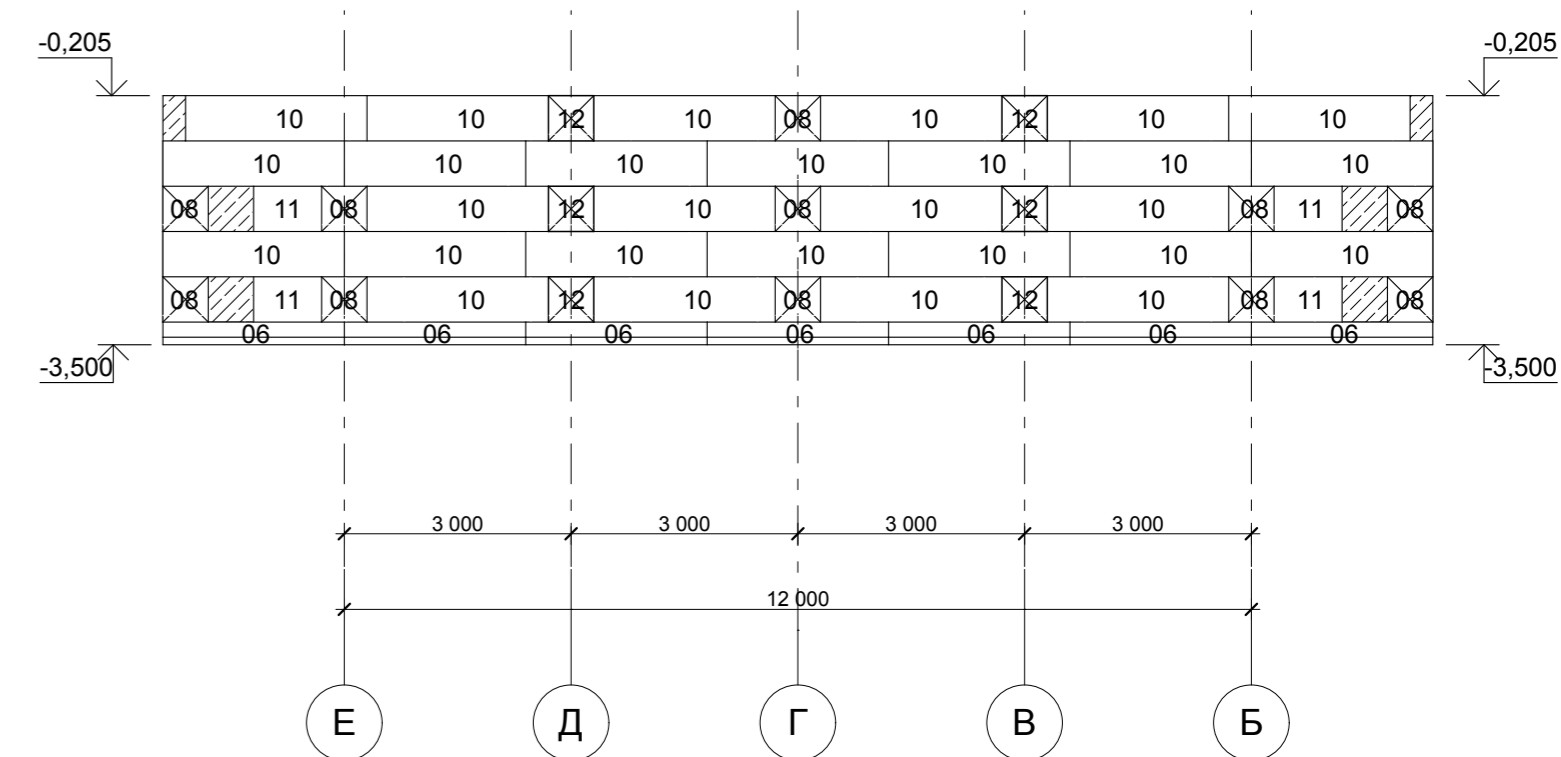

Примечания:  
1. Данный лист см. с л. 6

					Заказчик: Государственное учреждение здравоохранения Саратовской области "Аткарская районная больница"		П - 011.15 - АР		
					Реконструкция здания под терапевтическое отделение ГУЗ СО "Аткарская РБ"				
Изм.	Колуч.	Лист	№Док.	Подп.	Дата	Терапевтическое отделение	Стадия	Лист	Листов
							П	7	
ГИП	Полунин				06.15	Раскладка блоков	ООО «Проксима» г. Египатория		
Нач. отдела	Грибков				06.15				
Н. контр.	Иванов				06.15				
Проверил	Тихомиров				06.15				
Разработал	Сироткина				06.15				

Обмерный план подвала на ур. -3.000

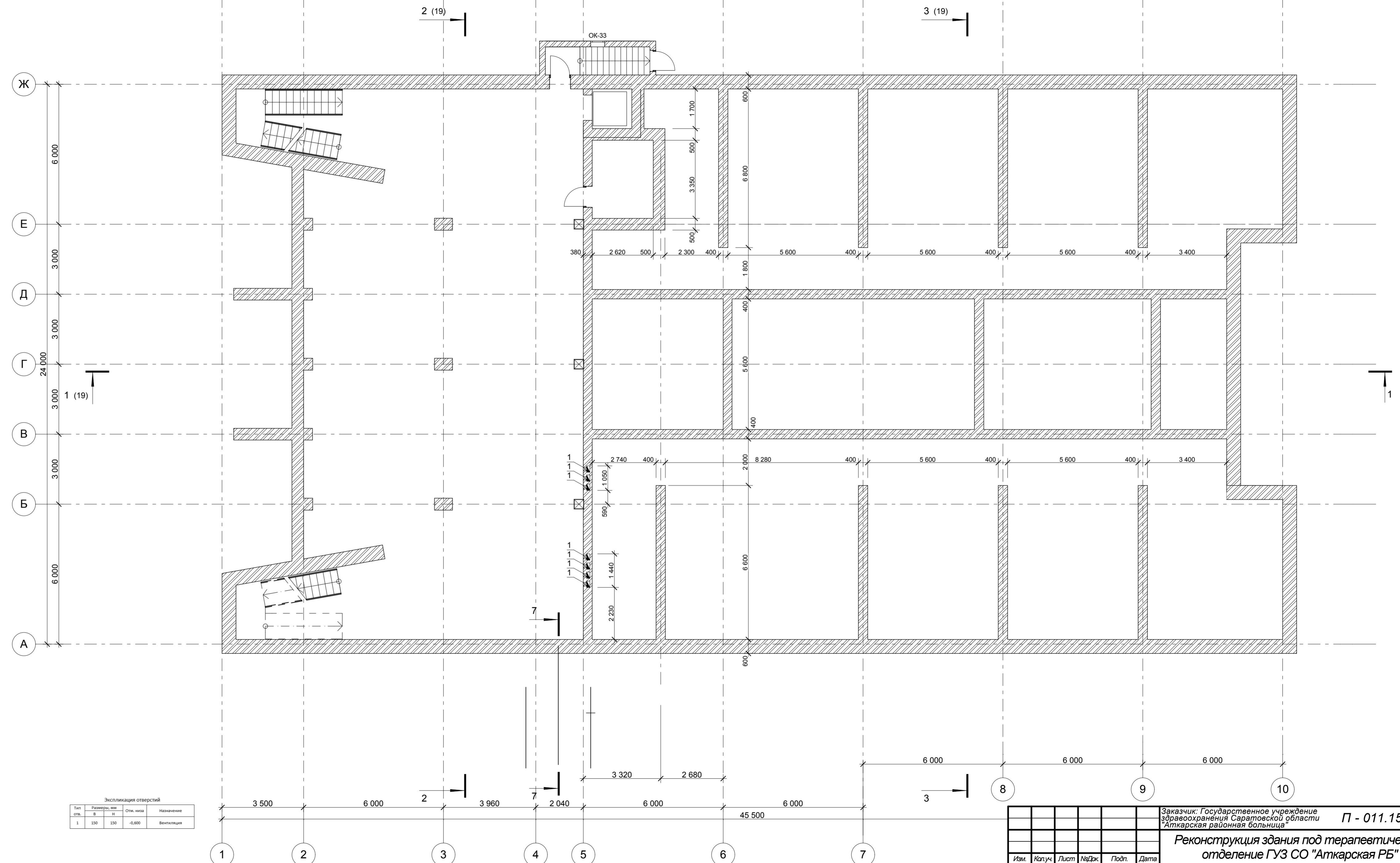

Экспликация отверстий

Тип отв.	Размер, мм	Отм. пола	Назначение
В	Н		
1	150	150	-0,600 Вентиляция

Заказчик: Государственное учреждение здравоохранения Саратовской области "Аткарская районная больница"					П - 011.15 - АР			
Реконструкция здания под терапевтическое отделение ГУЗ СО "Аткарская РБ"								
Изм.	Копуч.	Лист	№Док.	Подп.	Дата	Стадия	Лист	Листов
ГИП	Полунин				06.15	Терапевтическое отделение	П	8
Нач. отдела	Грибков				06.15			
Н. контр.	Иванов				06.15			
Проверил	Тихомиров				06.15			
Разработал	Сироткина				06.15			
Обмерный план подвала на ур. -3.000							ООО «Проксима» г. Епатория	

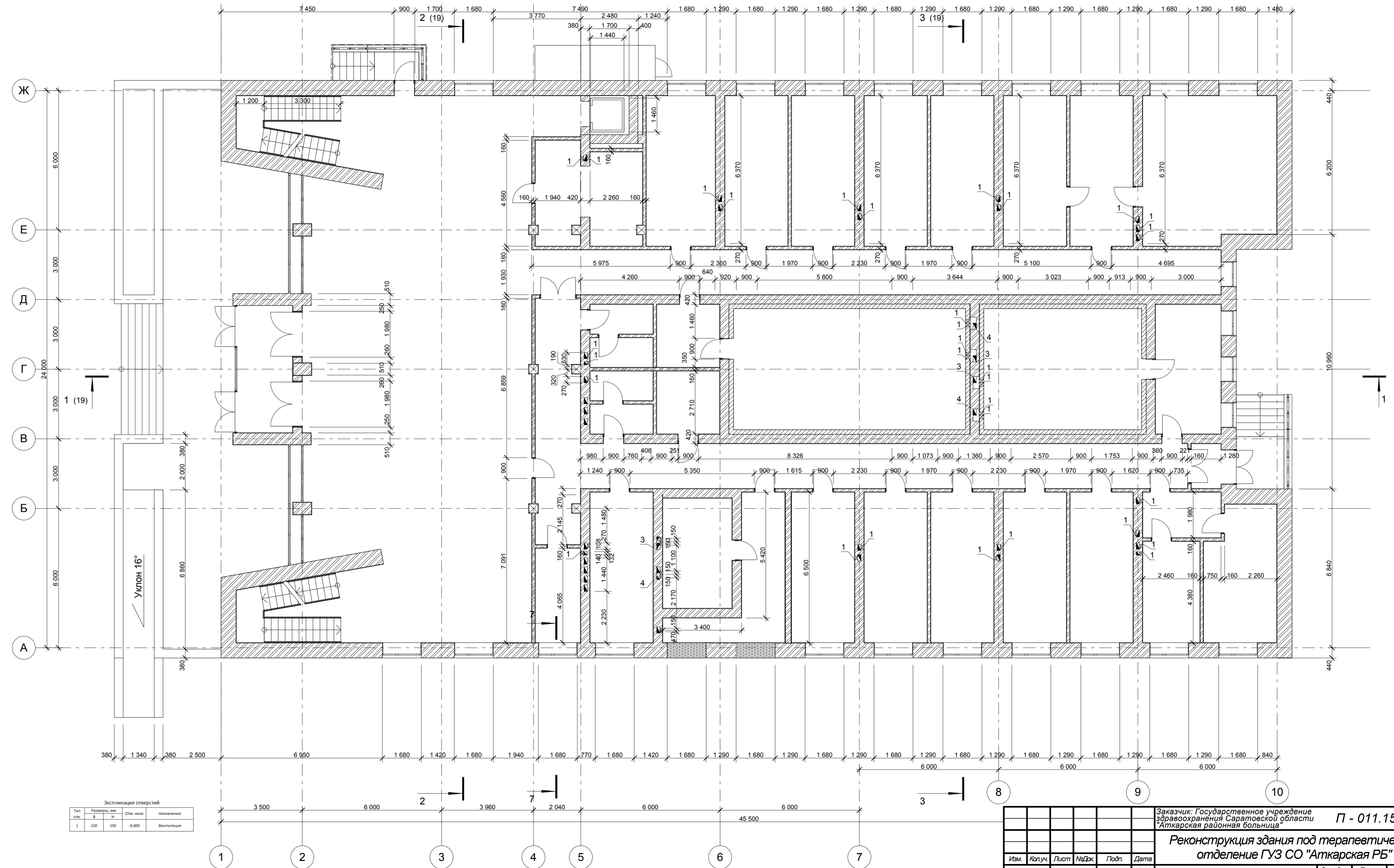

Условные обозначения:

- заложённые кирпичем проемы

Экспликация отверстий			
Тип отв.	Размеры, мм	Отм. низа	Назначение
1	150 x 150	-0,600	Вентиляция

Заказчик: Государственное учреждение здравоохранения Саратовской области "Аткарская районная больница"					П - 011.15 - АР			
Реконструкция здания под терапевтическое отделение ГУЗ СО "Аткарская РБ"					Терапевтическое отделение			
Изм.	Копуч.	Лист	№Док.	Подп.	Дата	Стадия	Лист	Листов
					06.15	П	9	
ГИП	Полунин				06.15			
Нач. отдела	Грибов				06.15			
Проверил	Тихомиров				06.15			
Разработал	Сироткина				06.15			
Обмерный план 1 этажа на ур. 0.000						ООО «Троксима» г. Египатория		

Обмерный план 2 этажа на ур. 3.300

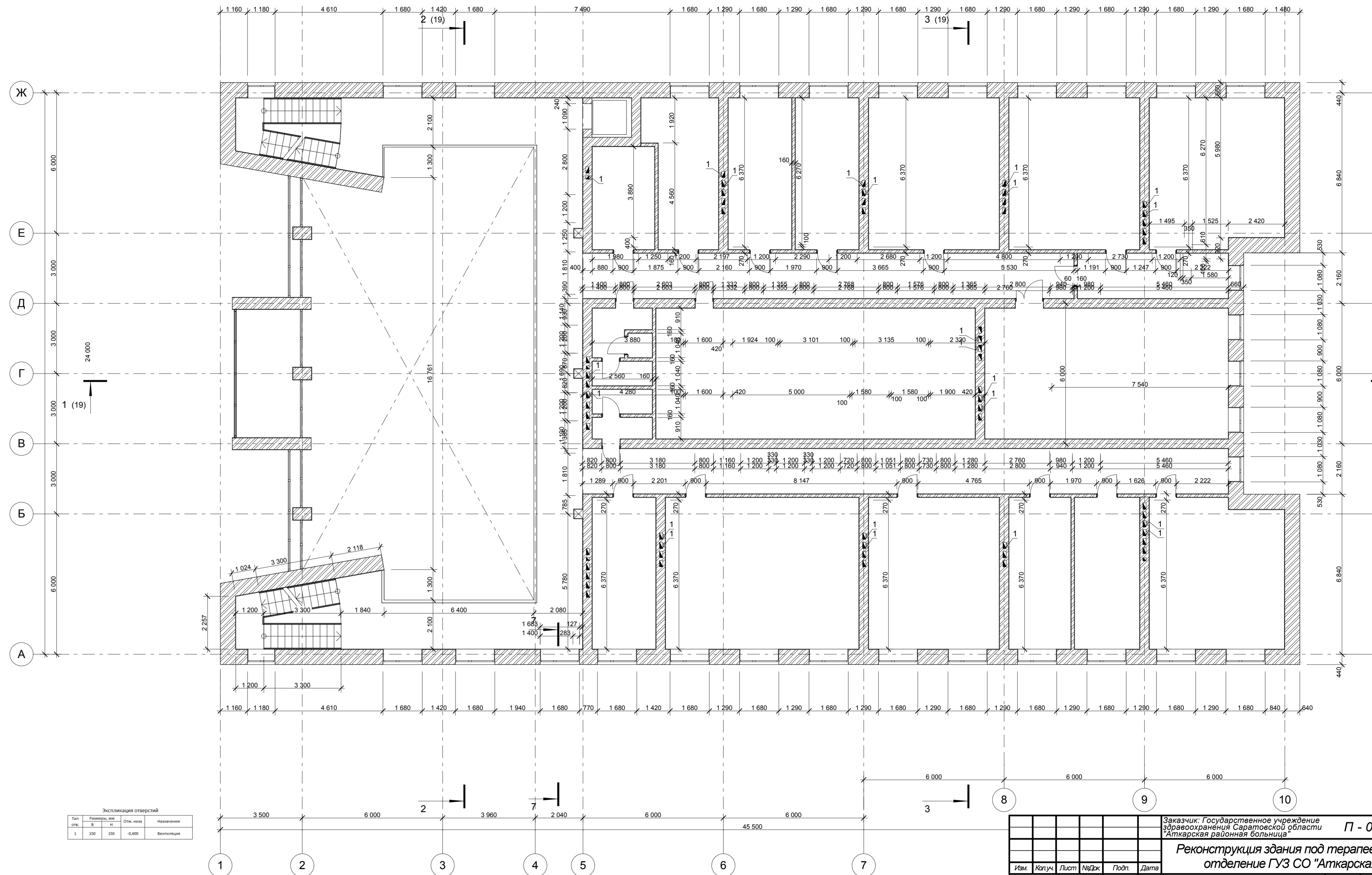

Экспликация отверстий

Тип отв.	Размеры, мм	Отм. пола	Назначение	
В	Н			
1	150	150	-0,600	Вентиляция

Заказчик: Государственное учреждение здравоохранения Саратовской области "Аткарская районная больница"					П - 011.15 - АР			
Реконструкция здания под терапевтическое отделение ГУЗ СО "Аткарская РБ"								
Изм.	Копуч.	Лист	№Док.	Подп.	Дата	Стадия	Лист	Листов
ГИП	Полунин				06.15	Терапевтическое отделение	П	10
Нач. отдела	Грибков				06.15			
Проверил	Тихомиров				06.15			
Разработал	Сироткина				06.15			
Обмерный план 2 этажа на ур. 3.300						ООО «Проксима» г. Епатория		

Обмерный план кровли

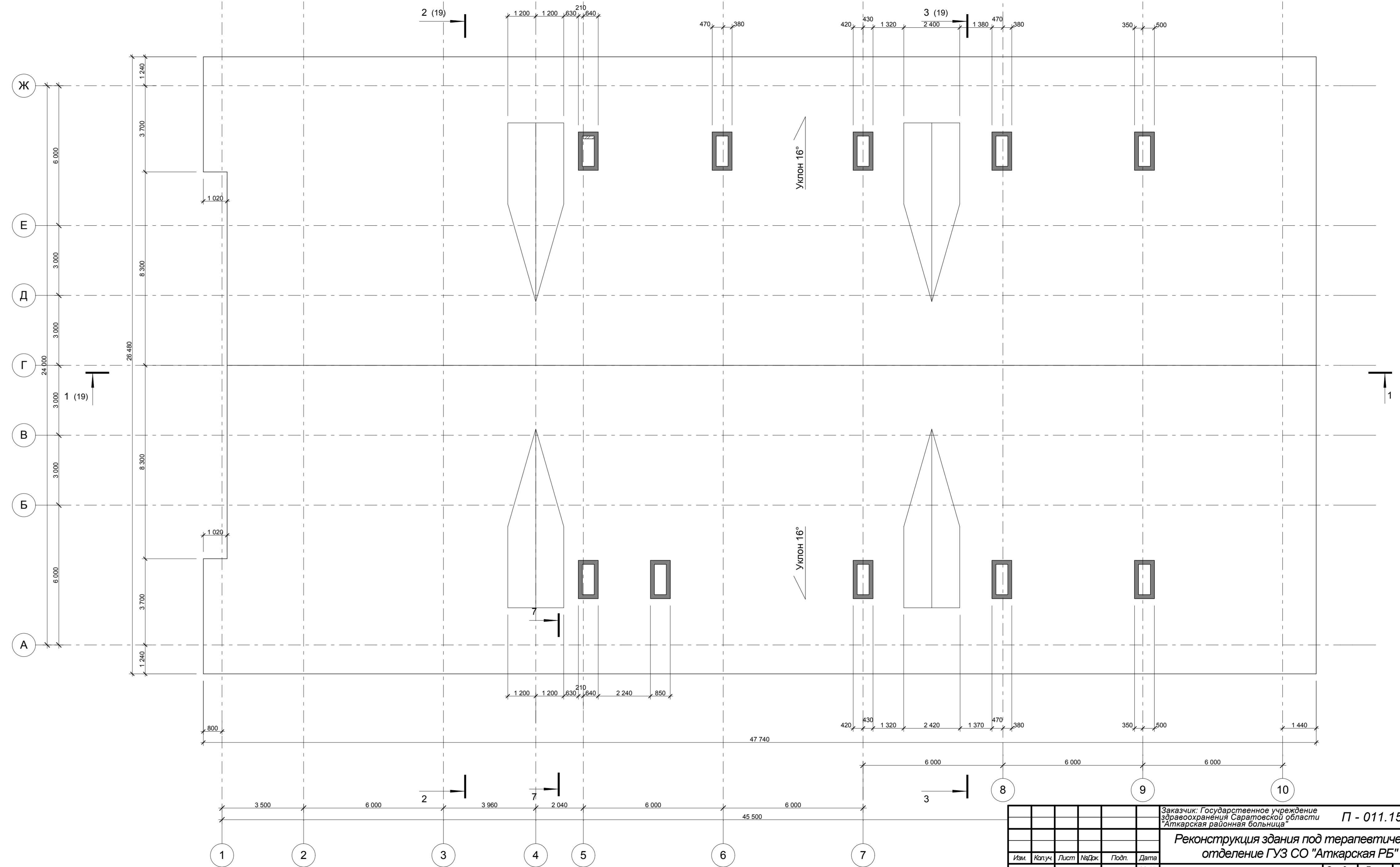

Заказчик: Государственное учреждение здравоохранения Саратовской области "Аткарская районная больница"						П - 011.15 - АР			
Реконструкция здания под терапевтическое отделение ГУЗ СО "Аткарская РБ"									
Изм.	Колуч.	Лист	№Док.	Подп.	Дата	Терапевтическое отделение	Стадия	Лист	Листов
ГИП	Полунин				06.15	Терапевтическое отделение	П	11	
Нач. отдела	Грибков				06.15				
Проверил	Тихомиров				06.15	Обмерный план кровли			ООО «Троксима» г. Ессентуки
Разработал	Сироткина				06.15				

Схема расположения балок на ур. -0.800

Экспликация помещений подвала

№	Наименование	Площадь
1	Фойе	143,46
2	Тамбур	11,05
3	Кладовая хранения личных вещей	91,00
4	Комната ввода 1	6,40
5	Комната ввода 2	14,30
6	Тамбур	18,07
7	Хозяйственная кладовая	8,37
8	Лифт малый	2,10
9	Лифт большой	5,24
10	Тамбур	3,40
		303,39 м2

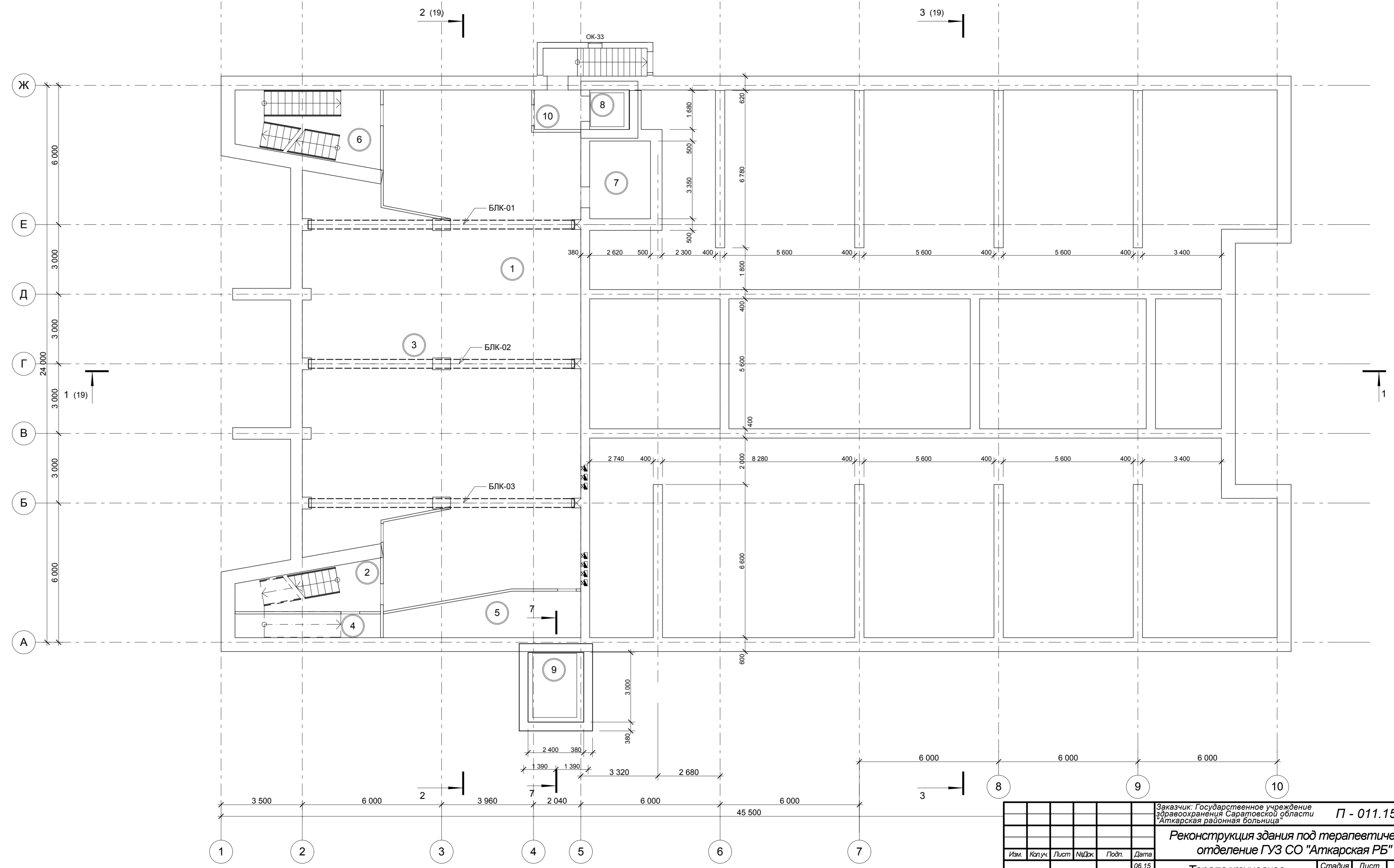

Заказчик: Государственное учреждение здравоохранения Саратовской области "Аткарская районная больница"						П - 011.15 - АР			
Реконструкция здания под терапевтическое отделение ГУЗ СО "Аткарская РБ"									
Изм.	Копуч.	Лист	№Док.	Подп.	Дата	Терапевтическое отделение	Стадия	Лист	Листов
					06.15		П	12	
ГИП	Полунин				06.15	Схема расположения балок на ур. - 0.800	ООО «Троксима» г. Епатория		
Нач. отдела	Грибов				06.15				
Н. контр.	Иванов				06.15				
Проверил	Тихомиров				06.15				
Разработал	Сироткина				06.15				

Экспликация помещений 1 этажа

№	Наименование	Площадь
01	Фойе	219,32
02	Тамбур	13,18
03	Ординаторская	16,30
04	Манипуляционный кабинет	20,75
05	Палата 1	34,99
06	Палата 2	34,99
07	Коридор дневного стационара	40,30
08	Кладовое помещение	4,16
09	Кладовое помещение	6,41
10	Санузел мужской	4,30
11	Санузел женский	4,30
12	Кладовое помещение уборки	9,19
13	Тамбур	4,47
14	Электрощитовая	7,16
15	Кладовая чистого белья	18,99
16	Помещение хранен. нарк. вещ.	3,75
17	Санузел персонала	7,81
18	Душевая персонала	2,47
19	Коридор приемного покоя	17,00
20	Ординаторская дежурн. врачей	6,41
21	Санузел	5,14
22	Кладовая времен. хранен. вещей	6,77
23	Приемно-смотровой бокс	16,99
24	Санитарный пропускник пациентов	17,46
25	Санузел	3,06
26	Душевая	2,31
27	Хранилище документов	5,95
28	Комната отдыха	17,18
29	Комната дежурной бригады	17,18
30	Комната старшего фельдшера	13,52
31	Диспетчерская	18,32
32	Коридор	21,84
33	Тамбур	2,98
34	Кислородная	7,48
35	Санузел	7,81
36	Душевая	2,47
37	Инвентарная	5,18
38	Коридор бакт. лаборатории	40,24
39	Тамбур	3,64
40	Капельная	7,48
41	Серологическая	8,38
42	Санузел	9,47
43	Душевая	2,70
44	Комната уборочн. инвентаря	6,60
45	Кладовая хранения сред	6,15
46	Кладовая реагентов	6,18
47	Музей культур	9,50
48	Тамбур	9,44
49	Регистратура	9,64
50	Приемная	10,03
51	Кишечная	19,77
52	Тамбур	7,55
53	Автоклавная	12,22
54	Моечная	19,77
55	Средоварочная	19,77
56	Санитарная	10,24
57	Бокс	9,20
58	Тамбур	11,58
59	Лифт малый	2,10
60	Лифт большой	5,24
61	Гардероб посетителей дн. стац.	16,04
62	Гардероб персонала	16,04
63	Тамбур	2,63
		929,49 м2

Схема расположения балок на ур. 3.000

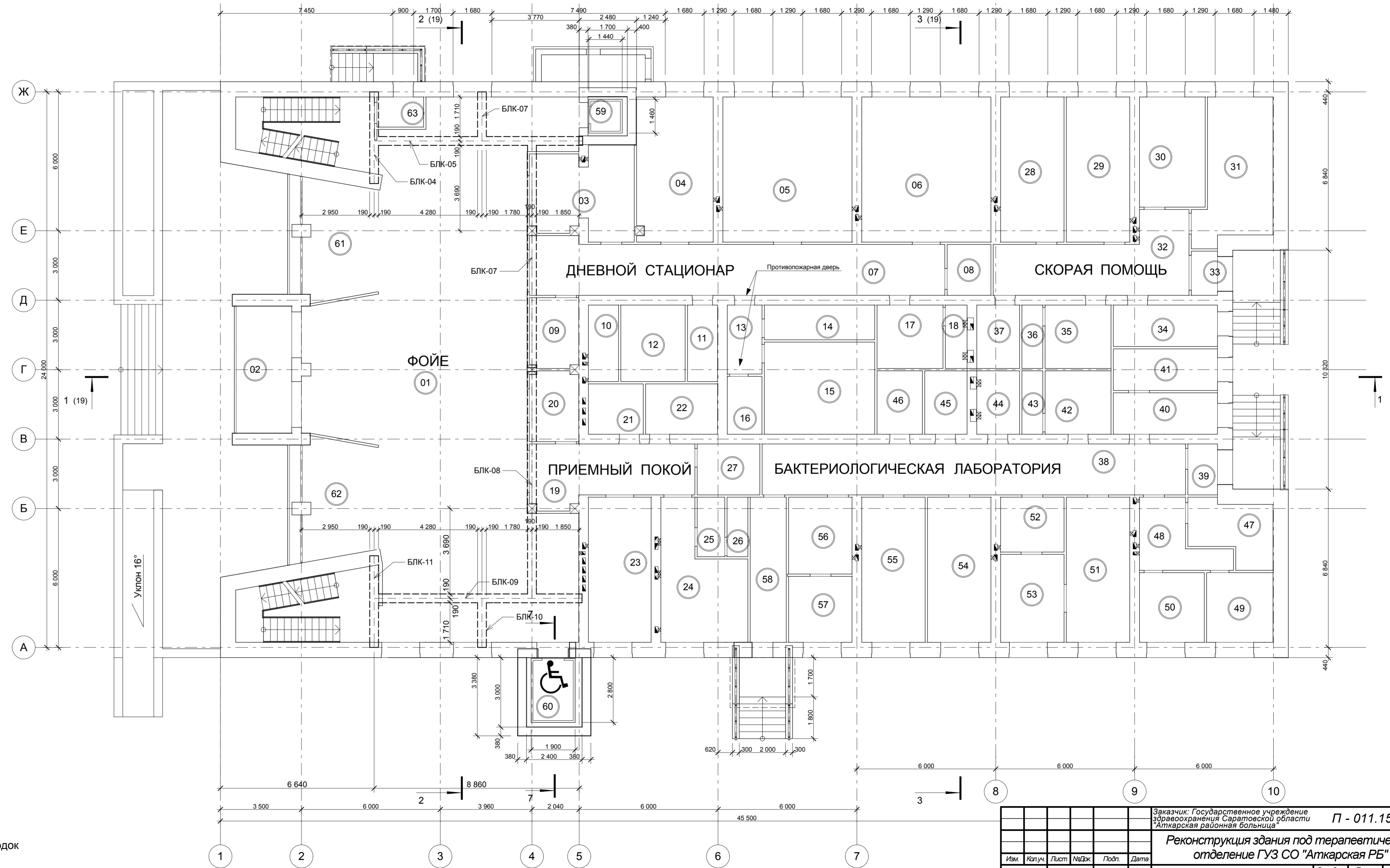

ерегородок

Заказчик: Государственное учреждение здравоохранения Самарской области "Аткарская районная больница"					П - 011.15 - АР	
Реконструкция здания под терапевтическое отделение ГУЗ СО "Аткарская РБ"						
Изм.	Копуч.	Лист	№Док.	Подп.	Дата	
ГИП	Полунин				06.15	
Нач. отдела	Грибов				06.15	
Н. контр.	Иванов				06.15	
Проверил	Тихомиров				06.15	
Разработал	Сироткина				06.15	
Терапевтическое отделение					Стация	Лист
					П	13
Схема расположения балок на ур. 3.000					ООО «Троксима» г. Ессентуки	

Экспликация помещений 2 этажа

№	Наименование	Площадь
1	Балкон	88,09
2	Коридор	135,43
3	Пост медсестры	8,49
4	Процедурная	20,75
5	Манипуляционная	14,36
6	Палата 1	20,00
7	Палата 2	34,99
8	Палата 3	34,99
9	Палата 4	36,47
10	Палата 5	42,07
11	Палата 6	36,47
12	Палата 7	34,99
13	Палата 8	34,99
14	Палата 9	34,99
15	Кабинет врача	16,17
16	Ординаторская	16,99
17	Кабинет старшей медсестры	10,65
18	Кабинет сестры-хозяйки	10,65
19	Кладовая хранения медикаментов	4,37
20	Кладовая хранения чистого белья	4,37
21	Столовая (на 11 человек)	13,70
22	Буфет	4,33
23	Санитарная комната	4,33
24	Санузел персонала	5,27
25	Санузел мужской	8,50
26	Санузел женский	8,58
27	Душевая мужская	5,10
28	Душевая женская	5,10
29	Лифт малый	2,10
30	Лифт большой	5,24
		702,53 м2

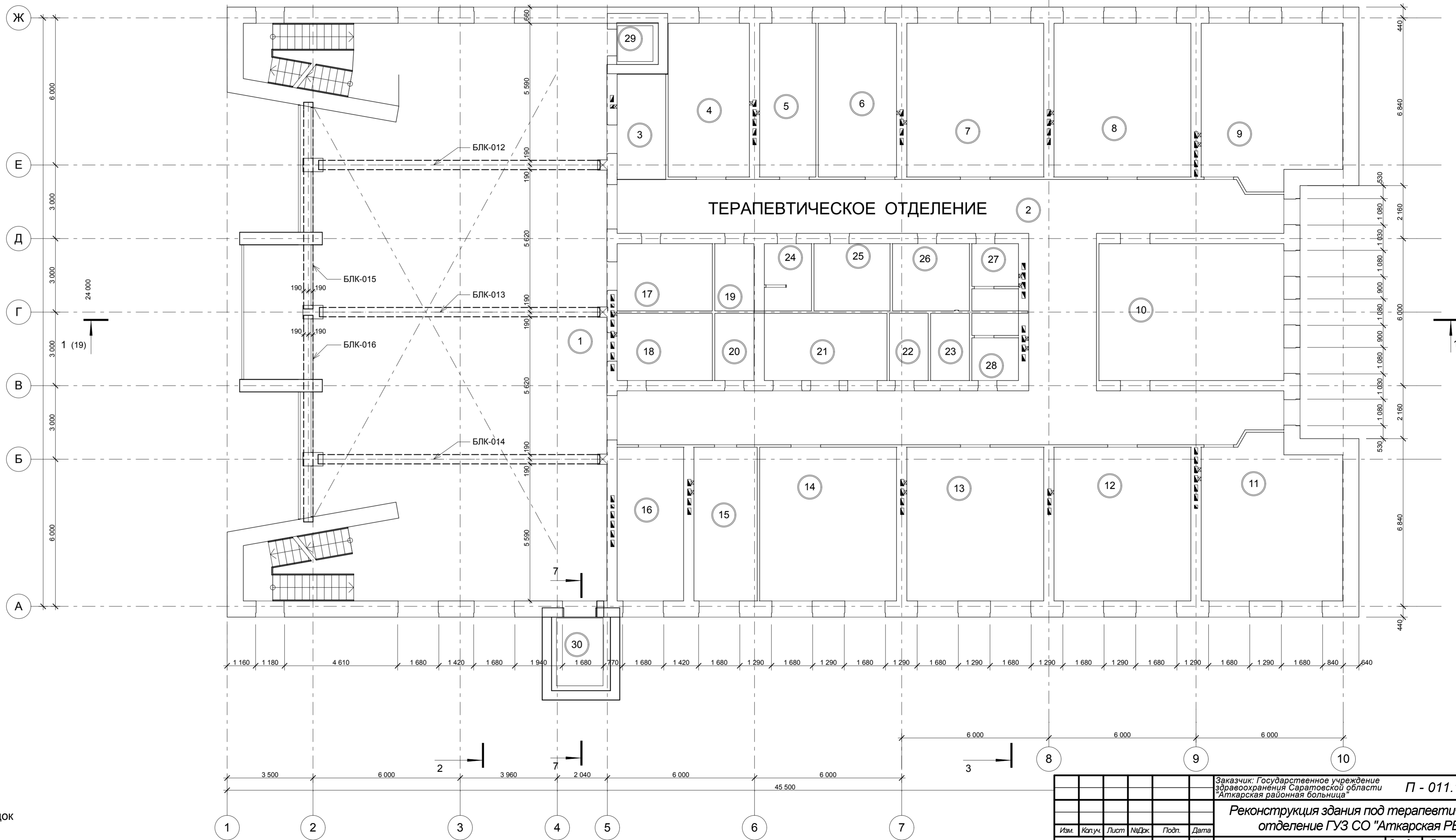

ерегородок

Заказчик: Государственное учреждение здравоохранения Саратовской области "Аткарская районная больница"					П - 011.15 - АР	
Реконструкция здания под терапевтическое отделение ГУЗ СО "Аткарская РБ"						
Изм.	Копуч.	Лист	№Док.	Подп.	Дата	
ГИП	Полунин				06.15	
Нач. отдела	Грибов				06.15	
Н. контр.	Иванов				06.15	
Проверил	Тихомиров				06.15	
Разработал	Сироткина				06.15	
Терапевтическое отделение					Стадия	Лист
					П	14
Схема расположения балок и прогонов на ур. 5.500					ООО «Троксима» г. Ессентуры	





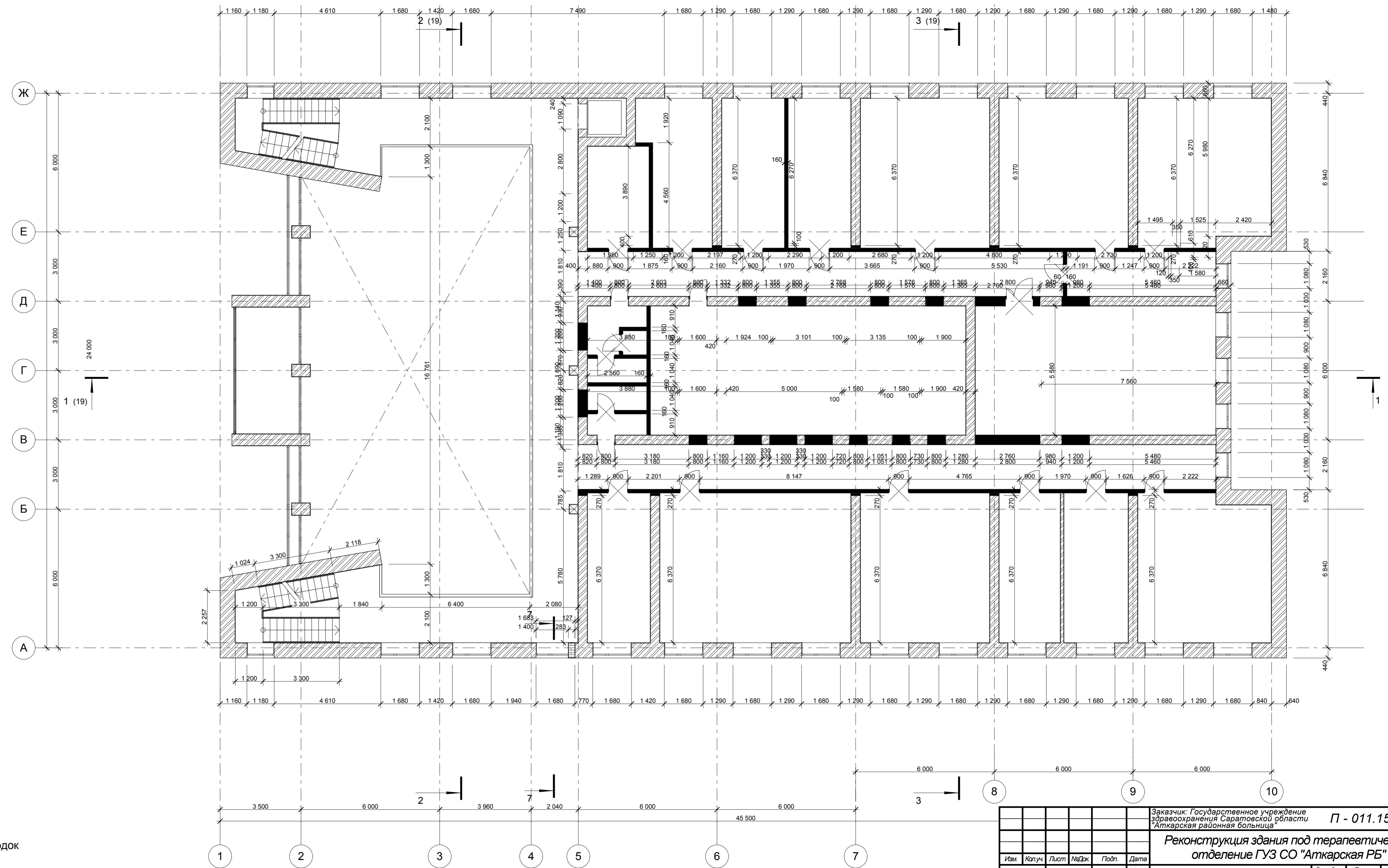

План демонтажа 2 этажа на ур. 3.300



Условные обозначения:

-  - заложённые кирпичем проемы
-  - демонируемые участки стен и перегородок

					Заказчик: Государственное учреждение здравоохранения Саратовской области "Аткарская районная больница"		П - 011.15 - АР			
					Реконструкция здания под терапевтическое отделение ГУЗ СО "Аткарская РБ"					
Изм.	Копуч.	Лист	НаДок.	Подп.	Дата	Терапевтическое отделение		Стадия	Лист	Листов
								П	16	
ГИП	Полунин				06.15					
Нач. отдела	Грибов				06.15					
Проверил	Тихомиров				06.15					
Разработал	Сироткина				06.15	План демонтажа 2 этажа на ур. 3.300		ООО «Проксима» г. Епатория		

Кладочный план подвала с маркировкой проемов на ур. -3.000

Экспликация помещений подвала

№	Наименование	Площадь
1	Фойе	143,46
2	Тамбур	11,05
3	Кладовая хранения личных вещей пациентов стационара	91,00
4	Комната ввода 1	6,40
5	Комната ввода 2	14,30
6	Тамбур	18,07
7	Хозяйственная кладовая	8,37
8	Лифт малый	2,10
9	Лифт большой	5,24
10	Тамбур	3,40
		303,39 м2

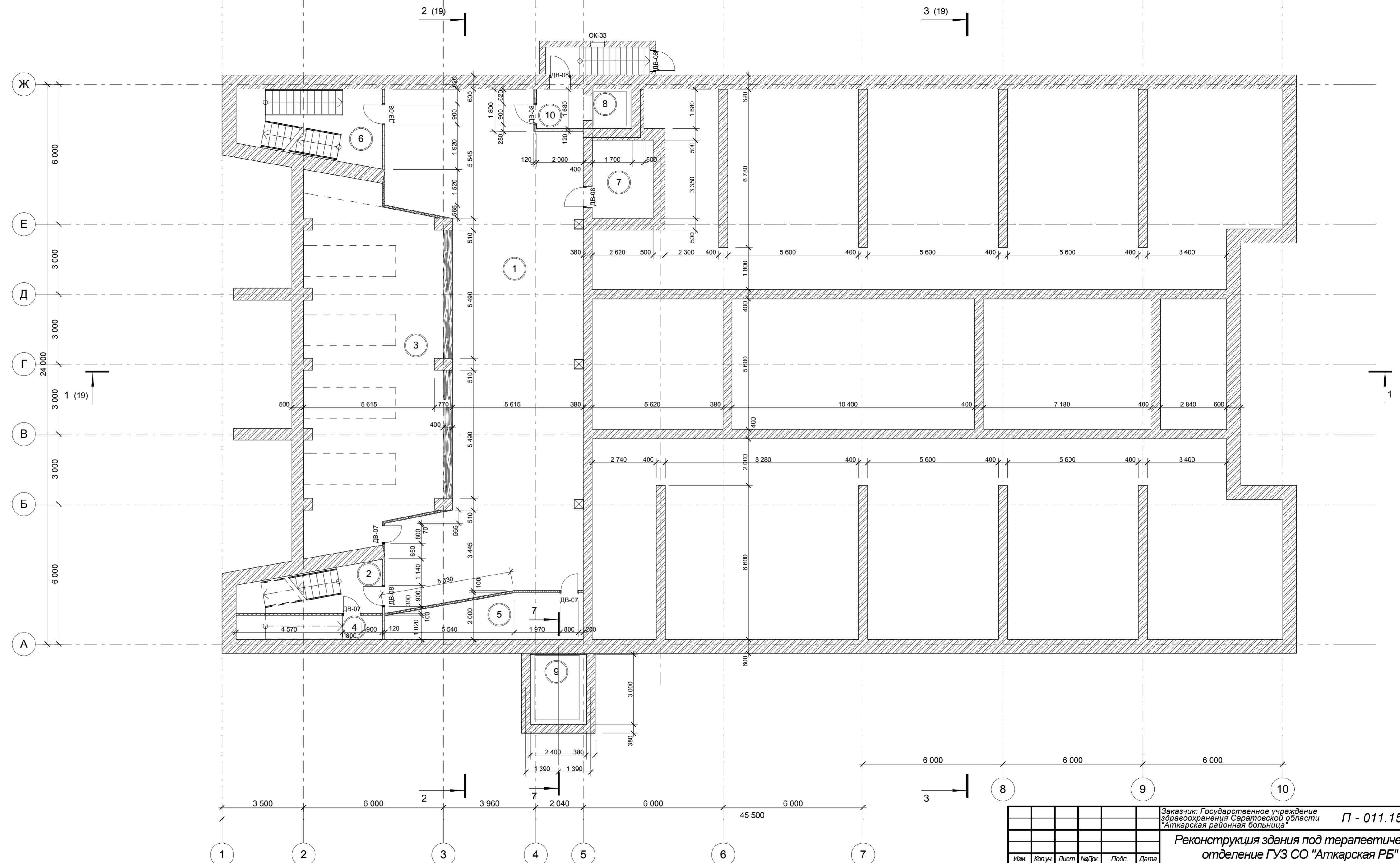

Заказчик: Государственное учреждение здравоохранения Саратовской области "Аткарская районная больница"					П - 011.15 - АР		
Реконструкция здания под терапевтическое отделение ГУЗ СО "Аткарская РБ"							
Изм.	Копуч.	Лист	№Док.	Подп.	Дата	Стадия	Лист
					06.15	П	17
ГИП	Полунин				06.15	Терапевтическое отделение	
Нач. отдела	Грибков				06.15		
Н. контр.	Иванов				06.15		
Проверил	Тихомиров				06.15		
Разработал	Сироткина				06.15	Кладочный план подвала с маркировкой проемов на ур. -3.000	
						ООО «Троксима» г. Ессентуки	

Экспликация помещений 1 этажа

№	Наименование	Площадь
01	Фойе	219,32
02	Тамбур	13,18
03	Ординаторская	16,30
04	Манипуляционный кабинет	20,75
05	Палата 1	34,99
06	Палата 2	34,99
07	Коридор дневного стационара	40,30
08	Кладовое помещение	4,16
09	Кладовое помещение	6,41
10	Санузел мужской	4,30
11	Санузел женский	4,30
12	Кладовое помещение уборки	9,19
13	Тамбур	4,47
14	Электрощитовая	7,16
15	Кладовая чистого белья	18,99
16	Помещение хранен. нарк. вещ.	3,75
17	Санузел персонала	7,81
18	Душевая персонала	2,47
19	Коридор приемного покоя	17,00
20	Ординаторская дежурн. врачей	6,41
21	Санузел	5,14
22	Кладовая времен. хранен. вещей	6,77
23	Приемно-смотровой бокс	16,99
24	Санитарный пропускник пациентов	17,46
25	Санузел	3,06
26	Душевая	2,31
27	Хранилище документов	5,95
28	Комната отдыха	17,18
29	Комната дежурной бригады	17,18
30	Комната старшего фельдшера	13,52
31	Диспетчерская	18,32
32	Коридор	21,84
33	Тамбур	2,98
34	Кислородная	7,48
35	Санузел	7,81
36	Душевая	2,47
37	Инвентарная	5,18
38	Коридор бакт. лаборатории	40,24
39	Тамбур	3,64
40	Капельная	7,48
41	Серологическая	8,38
42	Санузел	9,47
43	Душевая	2,70
44	Комната уборочн. инвентаря	6,60
45	Кладовая хранения сред	6,15
46	Кладовая реагентов	6,18
47	Музей культур	9,50
48	Тамбур	9,44
49	Регистратура	9,64
50	Приемная	10,03
51	Кишечная	19,77
52	Тамбур	7,55
53	Автоклавная	12,22
54	Моечная	19,77
55	Средоварочная	19,77
56	Санитарная	10,24
57	Бокс	9,20
58	Тамбур	11,58
59	Лифт малый	2,10
60	Лифт большой	5,24
61	Гардероб посетителей дн. стац.	16,04
62	Гардероб персонала	16,04
63	Тамбур	2,63
		929,49 м2

Кладочный план 1 этажа с маркировкой проемов на ур. 0.000

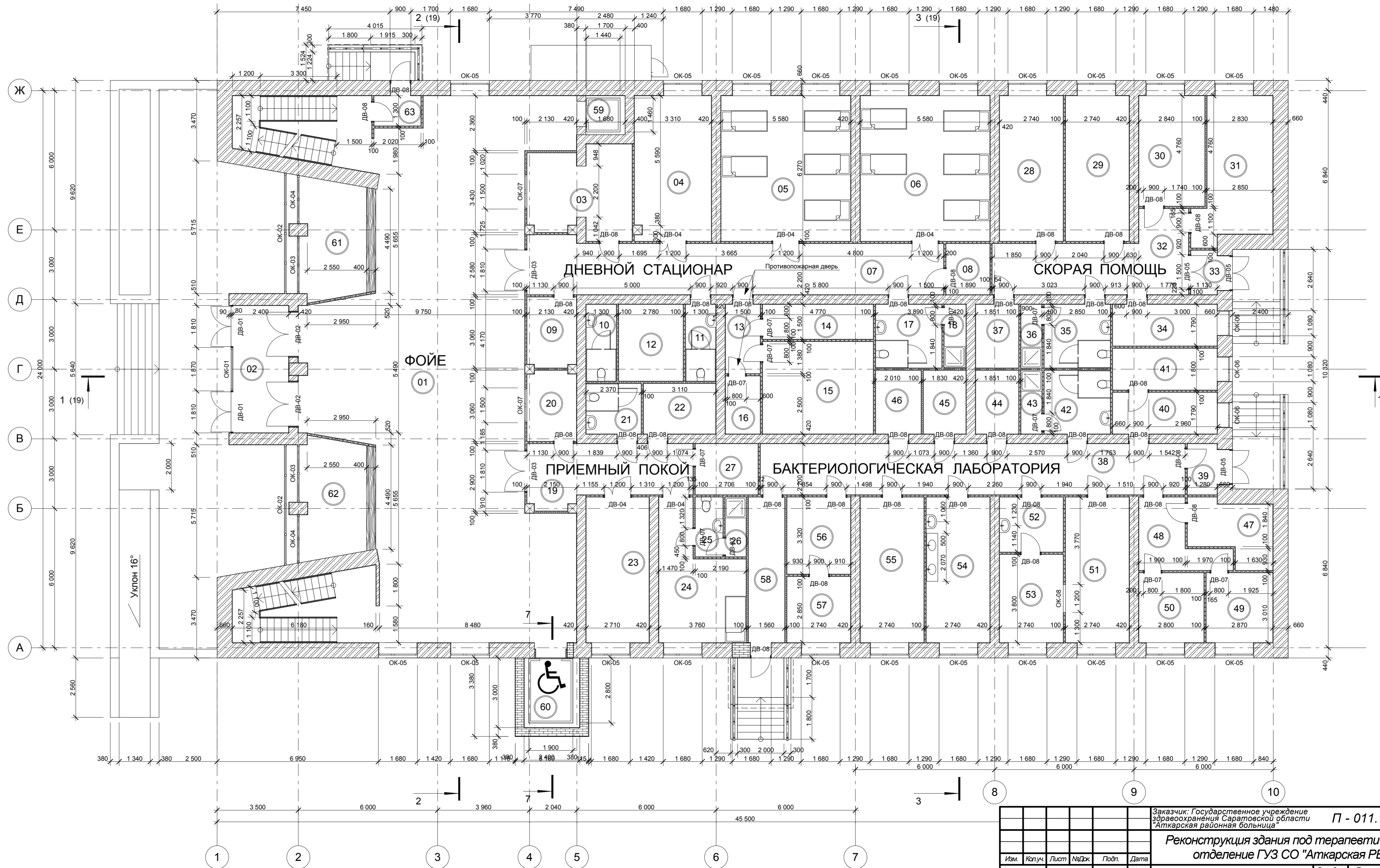

Изм.					Копия					Лист					№Док.					Подп.					Дата														
ГИП															Полунин					06.15					Заказчик: Государственное учреждение здравоохранения Саратовской области "Аткарская районная больница" П - 011.15 - АР														
Нач. отдела															Грибов					06.15					Реконструкция здания под терапевтическое отделение ГУЗ СО "Аткарская РБ"														
Проверил															Тихомиров					06.15					Терапевтическое отделение														
Разработал															Сироткина					06.15					Кладочный план 1 этажа с маркировкой проемов на ур. 0.000														
																									ООО «Троксиа» г. Епатория														

Экспликация помещений 2 этажа

№	Наименование	Площадь
1	Балкон	88,09
2	Коридор	135,43
3	Пост медсестры	8,49
4	Процедурная	20,75
5	Манипуляционная	14,36
6	Палата 1	20,00
7	Палата 2	34,99
8	Палата 3	34,99
9	Палата 4	36,47
10	Палата 5	42,07
11	Палата 6	36,47
12	Палата 7	34,99
13	Палата 8	34,99
14	Палата 9	34,99
15	Кабинет врача	16,17
16	Ординаторская	16,99
17	Кабинет старшей медсестры	10,65
18	Кабинет сестры-хозяйки	10,65
19	Кладовая хранения медикаментов	4,37
20	Кладовая хранения чистого белья	4,37
21	Столовая (на 11 человек)	13,70
22	Буфет	4,33
23	Санитарная комната	4,33
24	Санузел персонала	5,27
25	Санузел мужской	8,50
26	Санузел женский	8,58
27	Душевая мужская	5,10
28	Душевая женская	5,10
29	Лифт малый	2,10
30	Лифт большой	5,24
		702,53 м2

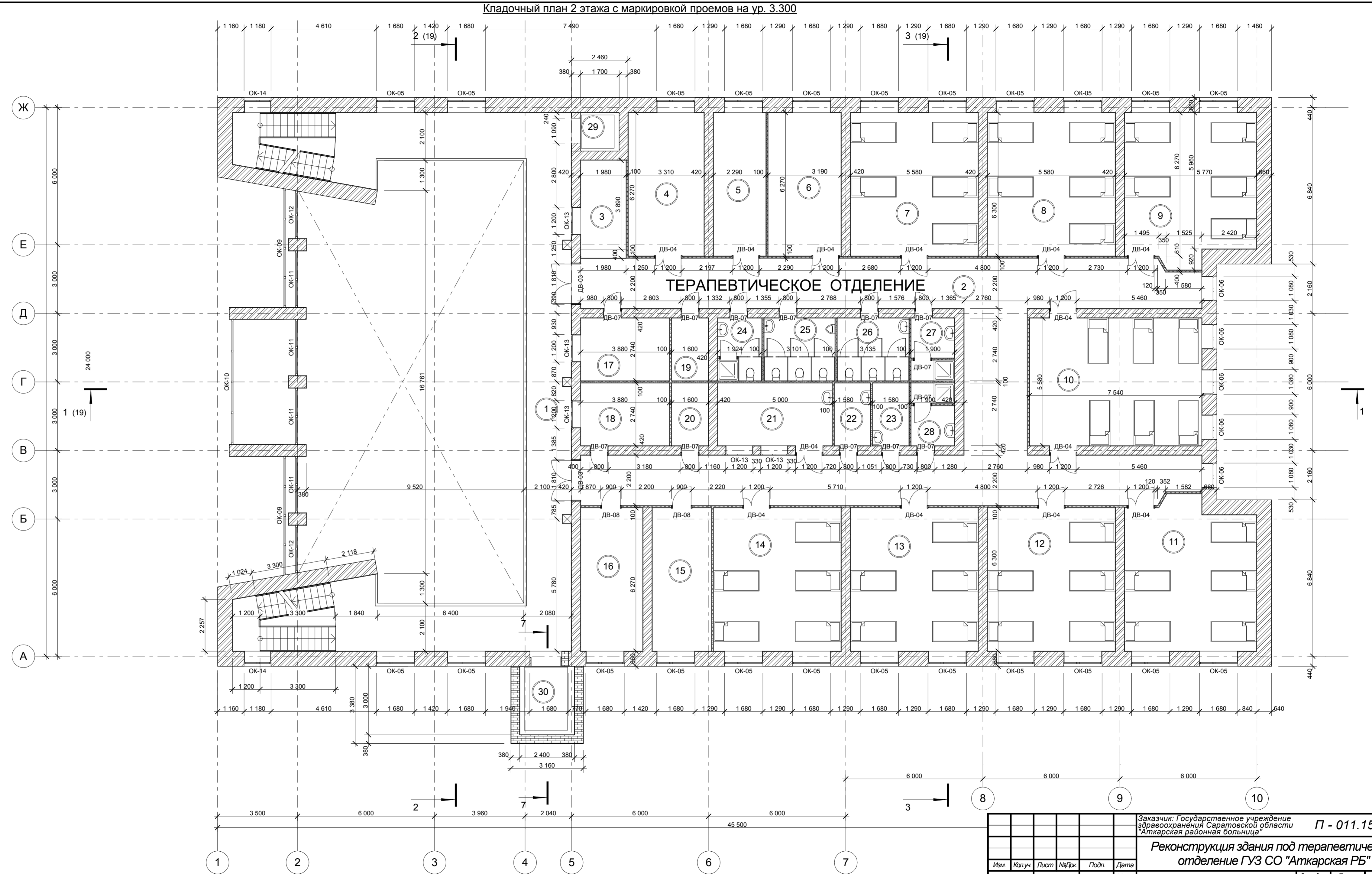

Заказчик: Государственное учреждение здравоохранения Саратовской области "Аткарская районная больница"					П - 011.15 - АР			
Реконструкция здания под терапевтическое отделение ГУЗ СО "Аткарская РБ"								
Изм.	Копуч.	Лист	№Док.	Подп.	Дата	Стадия	Лист	Листов
ГИП	Полунин				06.15	Терапевтическое отделение	П	19
Нач. отдела	Грибов				06.15			
Проверил	Тихомиров				06.15			
Разработал	Сироткина				06.15			
Кладочный план 2 этажа с маркировкой проемов на ур. 3.300							ООО «Троксима» г. Египатория	

Кладочный план кровли

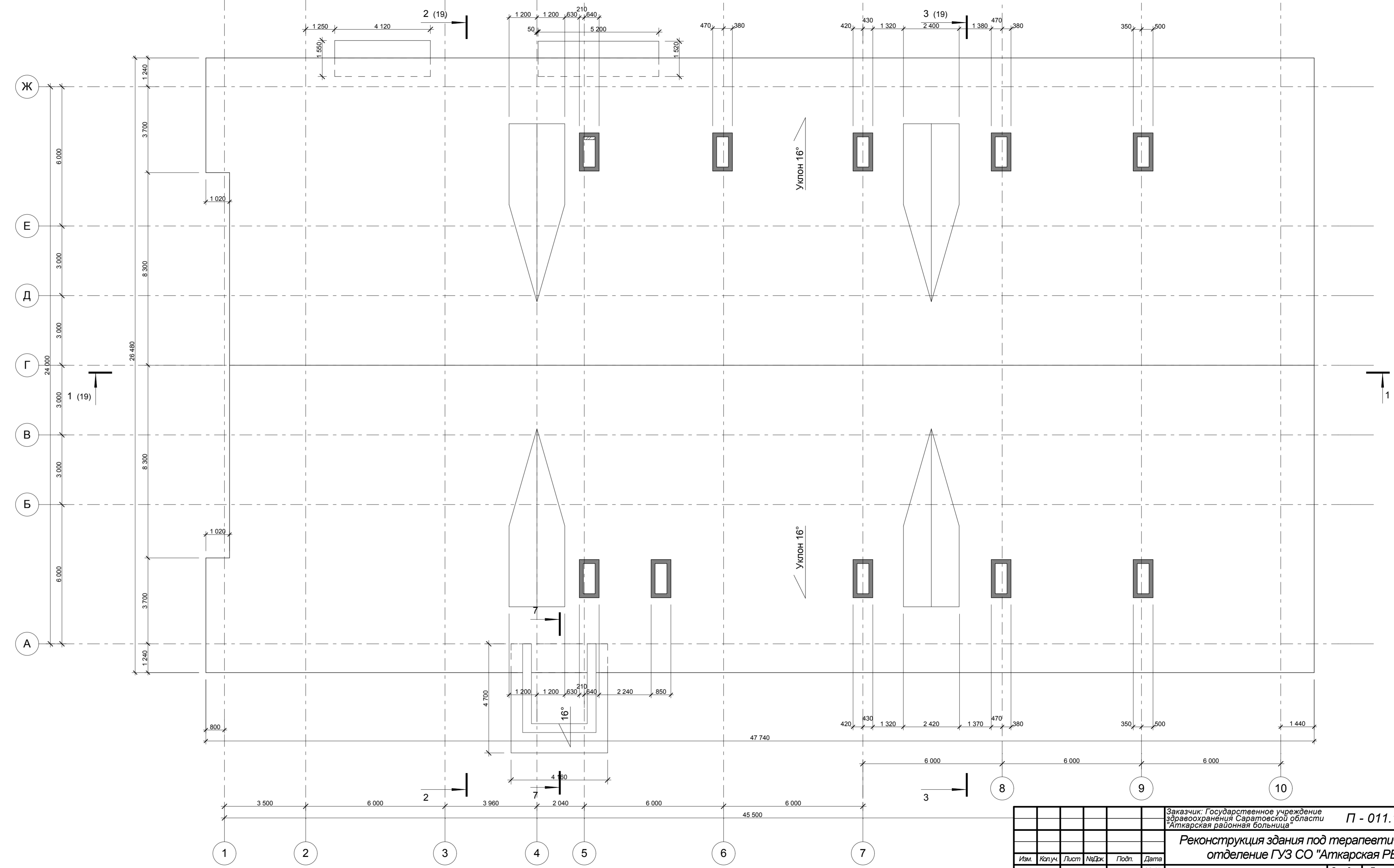

Заказчик: Государственное учреждение здравоохранения Саратовской области "Аткарская районная больница"					П - 011.15 - АР		
Реконструкция здания под терапевтическое отделение ГУЗ СО "Аткарская РБ"							
Изм.	Копуч.	Лист	№Док.	Подп.	Дата	Терапевтическое отделение	Стадия
ГИП	Полунин	06.15			06.15	отделение	П
Нач. отдела	Грибов	06.15			06.15		20
Н. контр.	Иванов	06.15			06.15		
Проверил	Тихомиров	06.15			06.15	Кладочный план кровли	ООО «Троксима» г. Ессентуки
Разработал	Сироткина	06.15			06.15		г. Ессентуки

План стропил

**Спецификация стропил**

Тип	Кол-во	Размеры, мм			Назначение
1	4	80	160	5 120	Стропило 1
2	162	80	160	13 750	Стропило 2
3	1	80	160	46 600	Прогон коньковый
4	2	80	160	950	Прогон
5	81	50	200	12 580	Поперечина затяжная
6	8	80	160	2 000	Распорка 1
7	20	80	160	850	Распорка 2
7	2	80	160	47 660	Мауэрлат

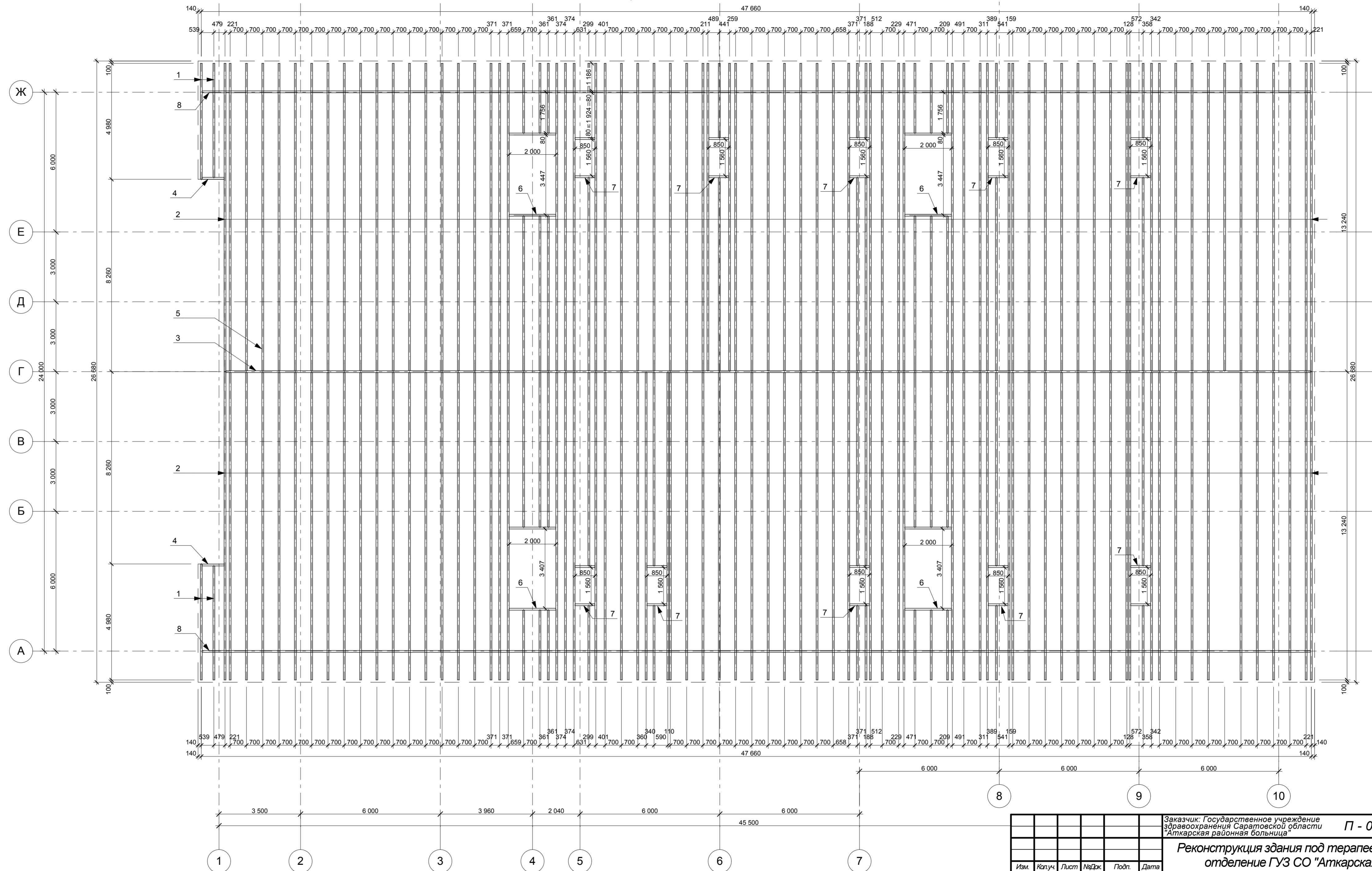

Заказчик: Государственное учреждение здравоохранения Самарской области "Аткарская районная больница"					П - 011.15 - АР		
<b>Реконструкция здания под терапевтическое отделение ГУЗ СО "Аткарская РБ"</b>							
Изм.	Колуч.	Лист	№Док.	Подп.	Дата	Терапевтическое отделение	Стадия
					06.15		Лист
ГИП	Полунин				06.15		Листов
Нач. отдела	Грибов				06.15		П
Н. контр.	Иванов				06.15		21
Проверил	Тихомиров				06.15		
Разработал	Сироткина				06.15		
План стропил						ООО «Троксима» г. Ессентуки	

Фасад в осях 1-10



Заказчик: Государственное учреждение здравоохранения Саратовской области "Аткарская районная больница"						П - 011.15 - АР		
Реконструкция здания под терапевтическое отделение ГУЗ СО "Аткарская РБ"						Терапевтическое отделение		
Изм.	Кол.ч.	Лист	№Док.	Подп.	Дата	Стадия	Лист	Листов
					06.15	П	22	
ГИП		Полунин		<i>[Подпись]</i>	06.15			
Нач. отдела		Грибков		<i>[Подпись]</i>	06.15			
Н. контр.		Иванов		<i>[Подпись]</i>	06.15			
Проверил		Тихомиров		<i>[Подпись]</i>	06.15			
Разработал		Сироткина		<i>[Подпись]</i>	06.15			
Фасад в осях 1-10						ООО «Проксима» г. Египатория		



Фасад в осях А-Ж

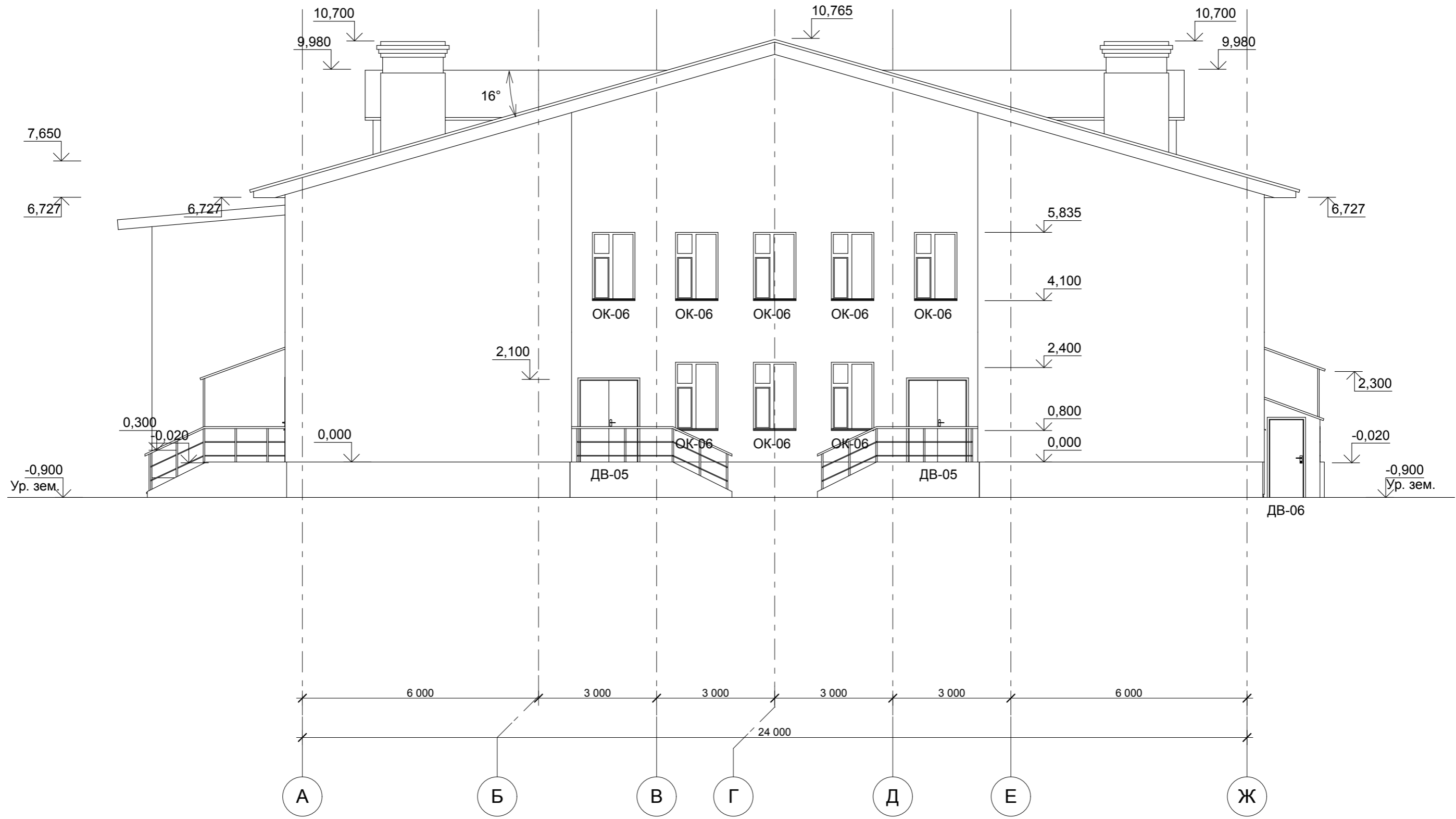

						Заказчик: Государственное учреждение здравоохранения Саратовской области "Аткарская районная больница" П - 011.15 - АР			
						Реконструкция здания под терапевтическое отделение ГУЗ СО "Аткарская РБ"			
Изм.	Коп.уч.	Лист	№Док.	Подп.	Дата	Терапевтическое отделение	Стадия	Лист	Листов
					06.15		П	23	
ГИП		Полунин		<i>[Signature]</i>	06.15				
Нач. отдела		Грибков		<i>[Signature]</i>	06.15				
Н. контр.		Иванов		<i>[Signature]</i>	06.15				
Проверил		Тихомиров		<i>[Signature]</i>	06.15	Фасад в осях А-Ж	ООО «Проксима» г. Евпатория		
Разработал		Сироткина		<i>[Signature]</i>	06.15				

Фасад в осях 10-1

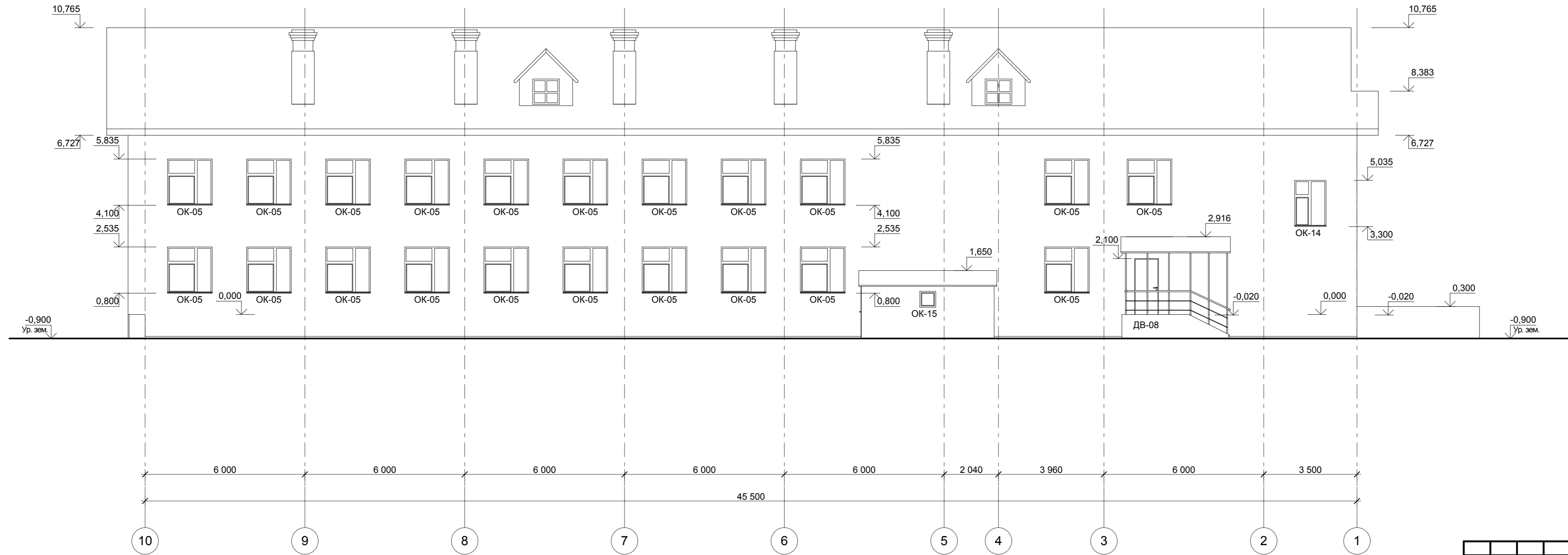

Заказчик: Государственное учреждение здравоохранения Саратовской области "Аткарская районная больница"						П - 011.15 - АР		
Реконструкция здания под терапевтическое отделение ГУЗ СО "Аткарская РБ"						Терапевтическое отделение		
Изм.	Кол.ч.	Лист	№Док.	Подп.	Дата	Стадия	Лист	Листов
ГИП		Полунин		<i>[Signature]</i>	06.15	П	24	
Нач. отдела		Грибков		<i>[Signature]</i>	06.15			
Н. контр.		Иванов		<i>[Signature]</i>	06.15			
Проверил		Тихомиров		<i>[Signature]</i>	06.15			
Разработал		Сироткина		<i>[Signature]</i>	06.15	ООО «Проксима» г. Егатория		

Фасад в осях Ж-А

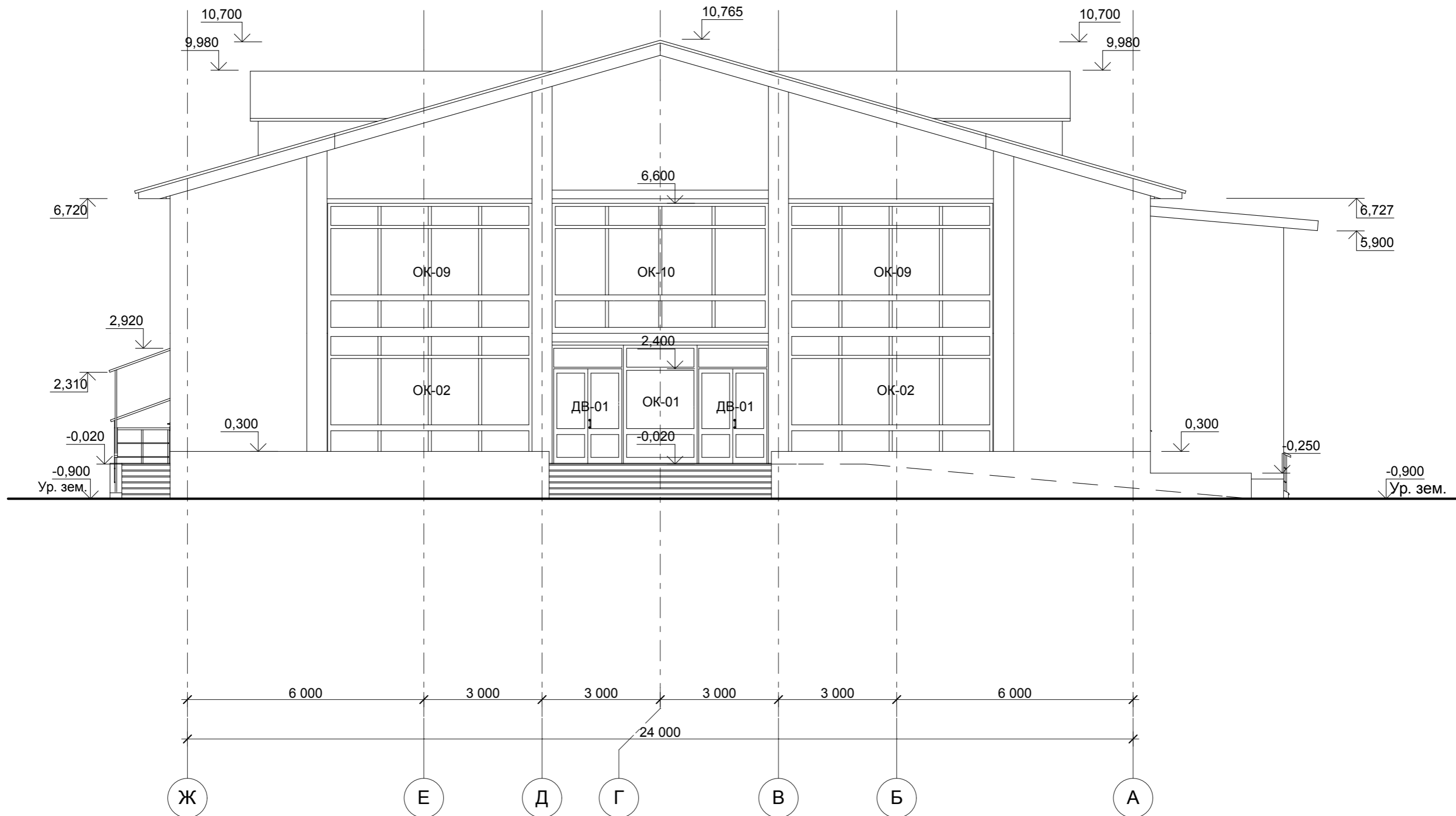

						Заказчик: Государственное учреждение здравоохранения Саратовской области "Аткарская районная больница" П - 011.15 - АР			
						Реконструкция здания под терапевтическое отделение ГУЗ СО "Аткарская РБ"			
Изм.	Коп.уч.	Лист	№Док.	Подп.	Дата	Терапевтическое отделение	Стадия	Лист	Листов
					06.15		П	25	
ГИП		Полунин		<i>[Signature]</i>	06.15				
Нач. отдела		Грибков		<i>[Signature]</i>	06.15				
Н. контр.		Иванов			06.15				
Проверил		Тихомиров		<i>[Signature]</i>	06.15	Фасад в осях Ж-А	ООО «Проксима» г. Евпатория		
Разработал		Сироткина			06.15				

Фасад с наружной отделкой в осях 1-10



Заказчик: Государственное учреждение здравоохранения Саратовской области "Аткарская районная больница"						П - 011.15 - АР		
Реконструкция здания под терапевтическое отделение ГУЗ СО "Аткарская РБ"						Терапевтическое отделение		
Изм.	Кол.ч.	Лист	№Док.	Подп.	Дата	Стадия	Лист	Листов
ГИП		Полунин		<i>[Signature]</i>	06.15	П	26	
Нач. отдела		Грибков		<i>[Signature]</i>	06.15			
Н. контр.		Иванов		<i>[Signature]</i>	06.15			
Проверил		Тихомиров		<i>[Signature]</i>	06.15			
Разработал		Сироткина		<i>[Signature]</i>	06.15	Фасад с наружной отделкой в осях 1-2		ООО «Проксима» г. Егатория

Фасад с наружной отделкой в осях А-Ж



						Заказчик: Государственное учреждение здравоохранения Саратовской области "Аткарская районная больница" П - 011.15 - АР			
						Реконструкция здания под терапевтическое отделение ГУЗ СО "Аткарская РБ"			
Изм.	Коп.уч.	Лист	№Док.	Подп.	Дата	Терапевтическое отделение	Стадия	Лист	Листов
					06.15		П	27	
ГИП		Полунин		<i>[Signature]</i>	06.15				
Нач. отдела		Грибков		<i>[Signature]</i>	06.15				
Н. контр.		Иванов		<i>[Signature]</i>	06.15				
Проверил		Тихомиров		<i>[Signature]</i>	06.15	Фасад с наружной отделкой в осях А-Б	ООО «Проксима» г. Евпатория		
Разработал		Сироткина		<i>[Signature]</i>	06.15		Формат А3		

Фасад с наружной отделкой в осях 10-1



Заказчик: Государственное учреждение здравоохранения Саратовской области "Аткарская районная больница"						П - 011.15 - АР		
Реконструкция здания под терапевтическое отделение ГУЗ СО "Аткарская РБ"						Терапевтическое отделение		
Изм.	Кол.ч.	Лист	№Док.	Подп.	Дата	Стадия	Лист	Листов
ГИП		Полунин		<i>[Signature]</i>	06.15	П	28	
Нач. отдела		Грибков		<i>[Signature]</i>	06.15			
Н. контр.		Иванов		<i>[Signature]</i>	06.15			
Проверил		Тихомиров		<i>[Signature]</i>	06.15			
Разработал		Сироткина		<i>[Signature]</i>	06.15	Фасад с наружной отделкой в осях 2-1		ООО «Проксима» г. Египатория

Фасад с наружной отделкой в осях Ж-А

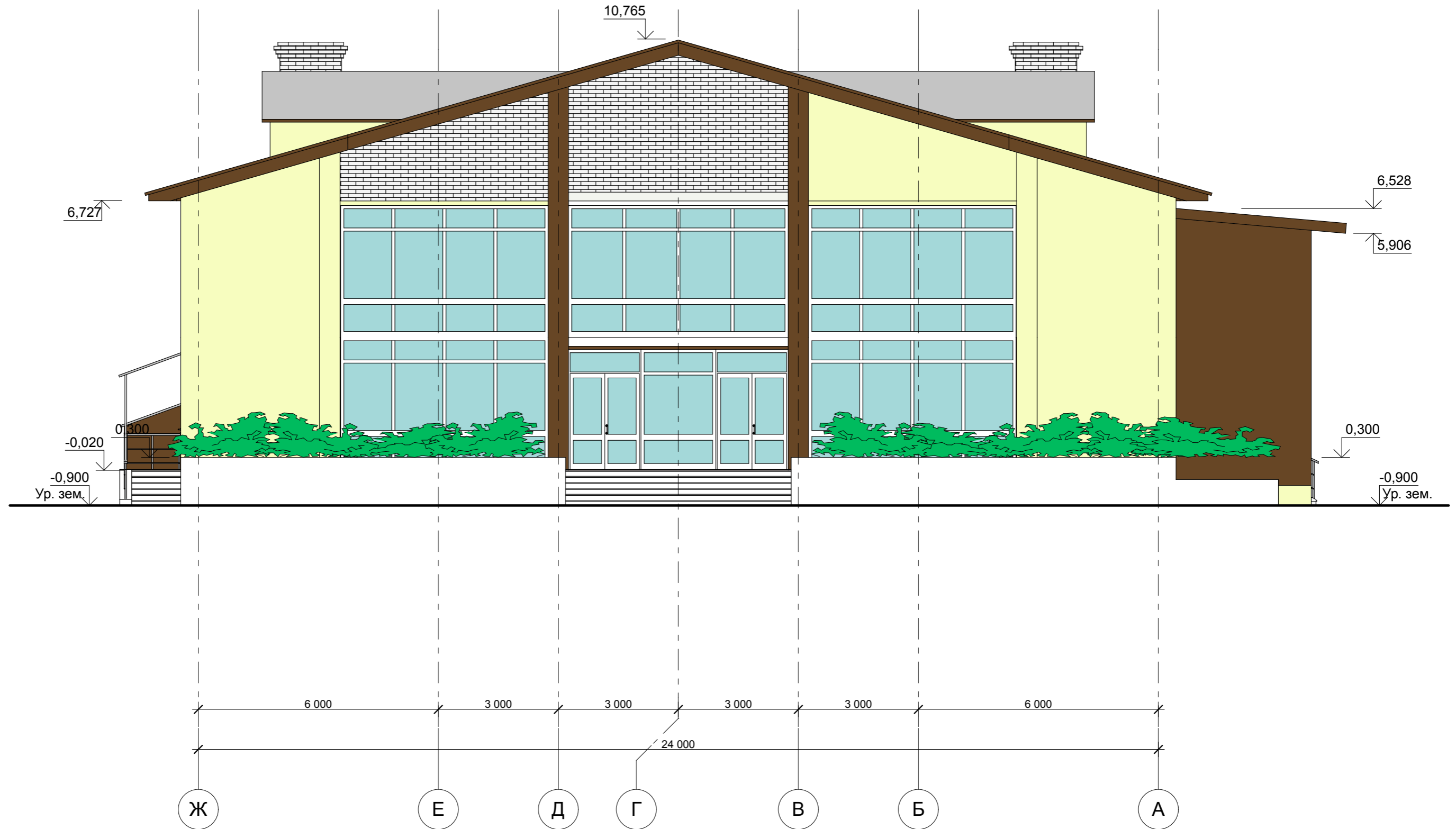

						Заказчик: Государственное учреждение здравоохранения Саратовской области "Аткарская районная больница" П - 011.15 - АР			
						Реконструкция здания под терапевтическое отделение ГУЗ СО "Аткарская РБ"			
Изм.	Коп.уч.	Лист	№Док.	Подп.	Дата	Терапевтическое отделение	Стадия	Лист	Листов
					06.15		П	29	
ГИП		Полунин		<i>[Signature]</i>	06.15				
Нач. отдела		Грибков		<i>[Signature]</i>	06.15				
Н. контр.		Иванов		<i>[Signature]</i>	06.15				
Проверил		Тихомиров		<i>[Signature]</i>	06.15	Фасад с наружной отделкой в осях Б-А	ООО «Проксима» г. Евпатория		
Разработал		Сироткина		<i>[Signature]</i>	06.15				

Разрез 1-1

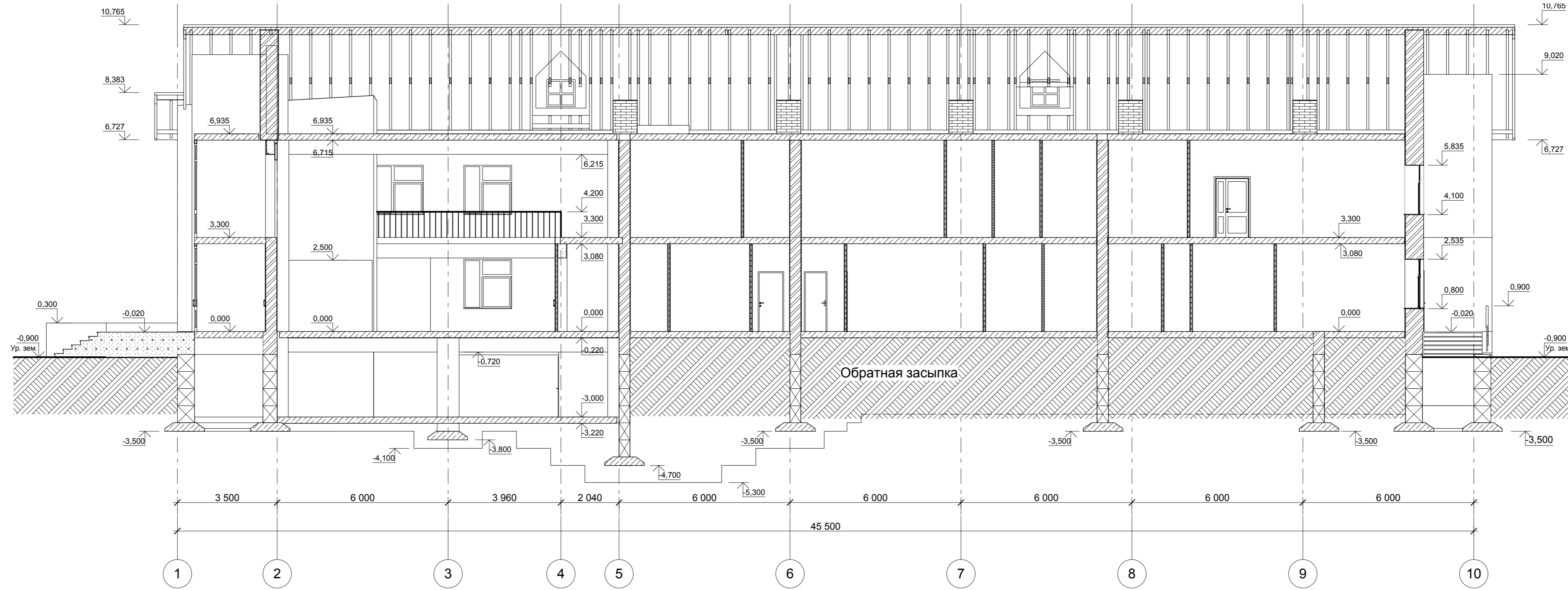

						Заказчик: Государственное учреждение здравоохранения Саратовской области "Аткарская районная больница" П - 011.15 - АР			
						Реконструкция здания под терапевтическое отделение ГУЗ СО "Аткарская РБ"			
Изм.	Кол.ч.	Лист	№Док.	Подп.	Дата	Терапевтическое отделение	Стадия	Лист	Листов
					06.15		П	30	
ГИП		Полунин		<i>[Signature]</i>	06.15				
Нач. отдела		Грибков		<i>[Signature]</i>	06.15				
Н. контр.		Иванов		<i>[Signature]</i>	06.15				
Проверил		Тихомиров		<i>[Signature]</i>	06.15	Разрез 1-1	ООО «Проксима» г. Египатория		
Разработал		Сироткина		<i>[Signature]</i>	06.15				



Разрез 2-2

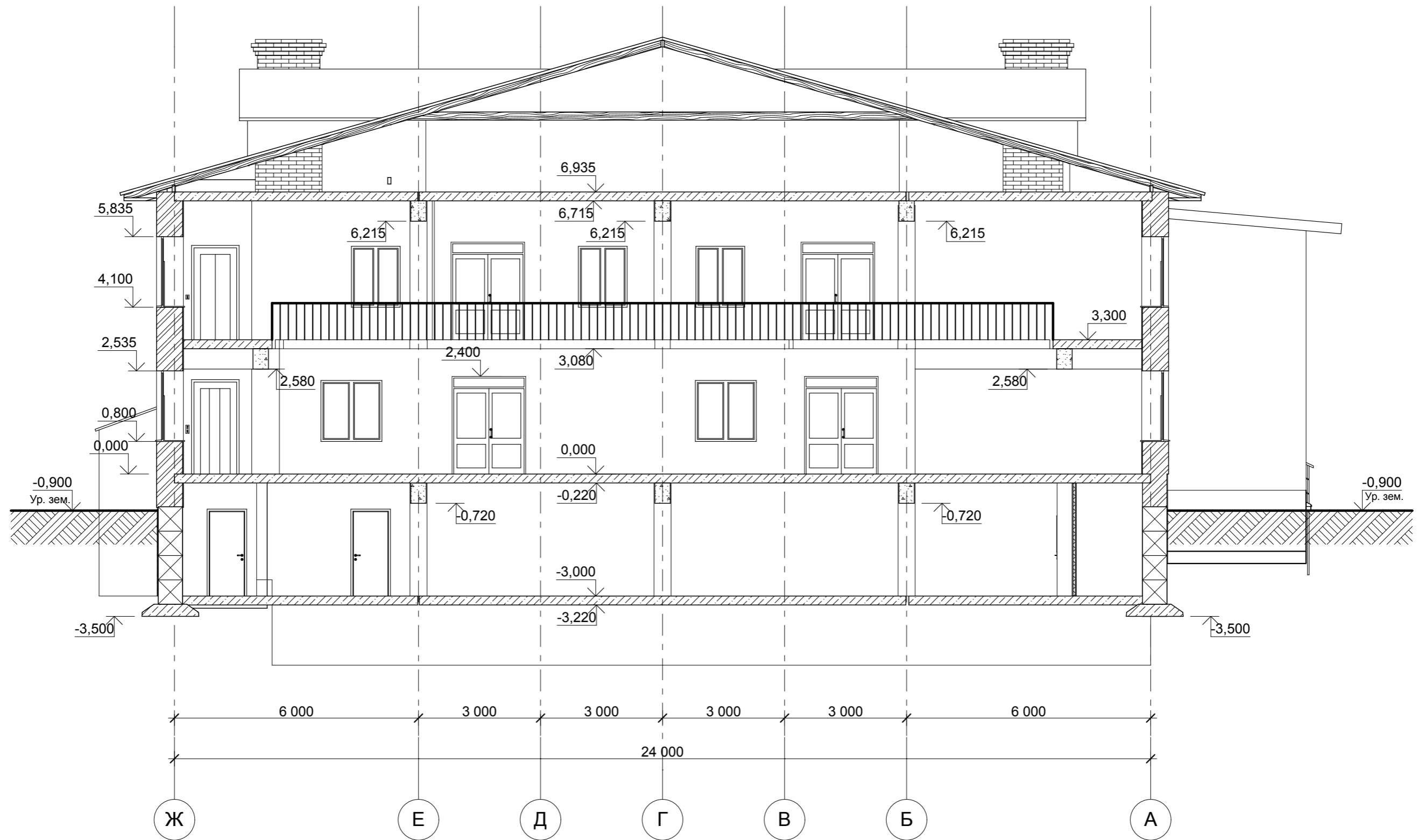

						Заказчик: Государственное учреждение здравоохранения Саратовской области "Аткарская районная больница" П - 011.15 - АР				
						Реконструкция здания под терапевтическое отделение ГУЗ СО "Аткарская РБ"				
Изм.	Коп.уч.	Лист	№Док.	Подп.	Дата	Терапевтическое отделение	Стадия	Лист	Листов	
					06.15		Разрез 2-2	П	31	
ГИП		Полунин		<i>[Signature]</i>	06.15					
Нач. отдела		Грибков		<i>[Signature]</i>	06.15					
Н. контр.		Иванов			06.15					
Проверил		Тихомиров		<i>[Signature]</i>	06.15					
Разработал		Сироткина			06.15	ООО «Проксима» г. Евпатория				

Разрез 3-3

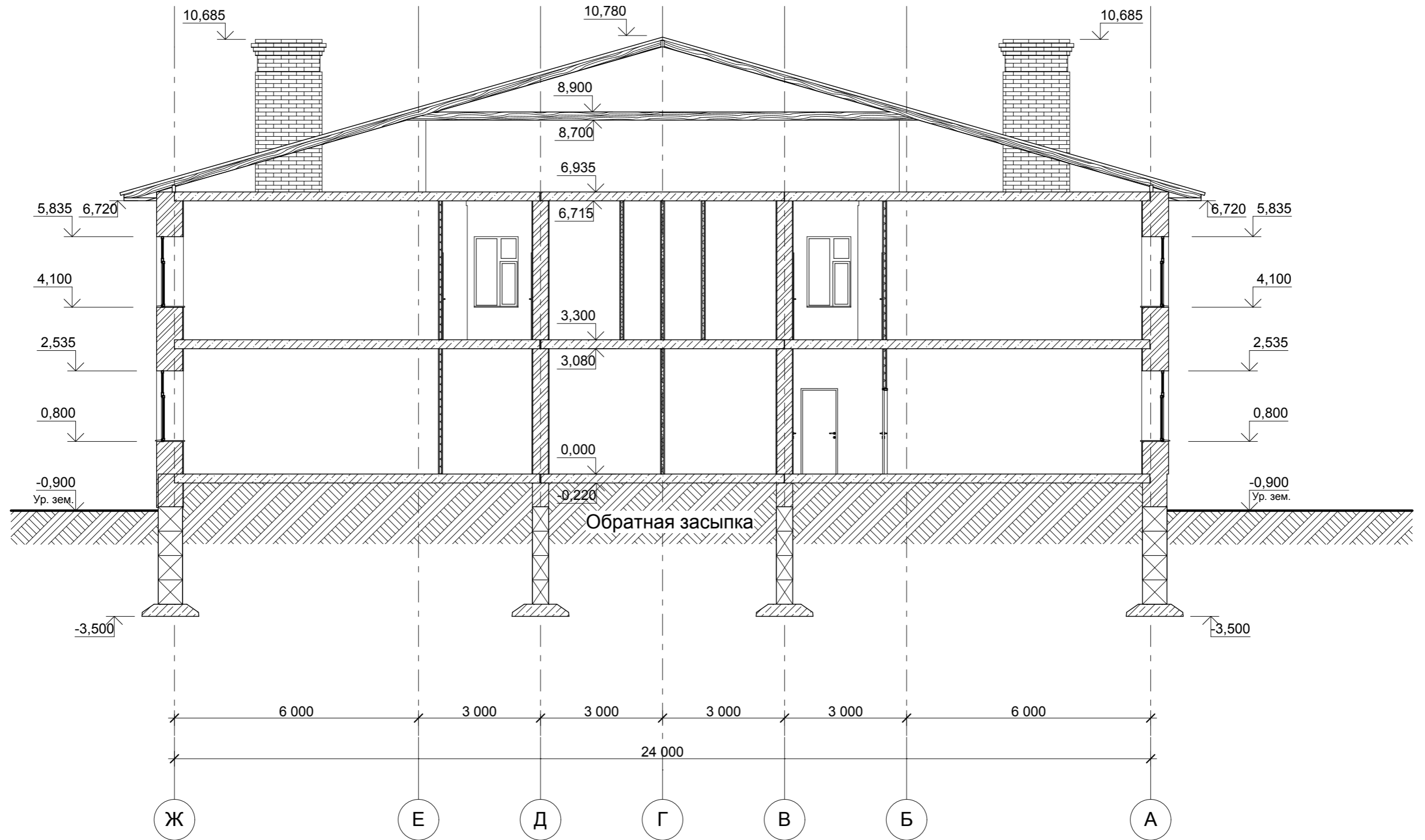

						Заказчик: Государственное учреждение здравоохранения Саратовской области "Аткарская районная больница" П - 011.15 - АР				
						Реконструкция здания под терапевтическое отделение ГУЗ СО "Аткарская РБ"				
Изм.	Коп.уч.	Лист	№Док.	Подп.	Дата	Терапевтическое отделение	Стадия	Лист	Листов	
					06.15		Разрез 3-3	П	32	
ГИП		Полунин		<i>[Signature]</i>	06.15			ООО «Проксима» г. Евпатория		
Нач. отдела		Грибков		<i>[Signature]</i>	06.15					
Н. контр.		Иванов		<i>[Signature]</i>	06.15					
Проверил		Тихомиров		<i>[Signature]</i>	06.15					
Разработал		Сироткина		<i>[Signature]</i>	06.15					

Пристройка лифта. Вид по осям А-4

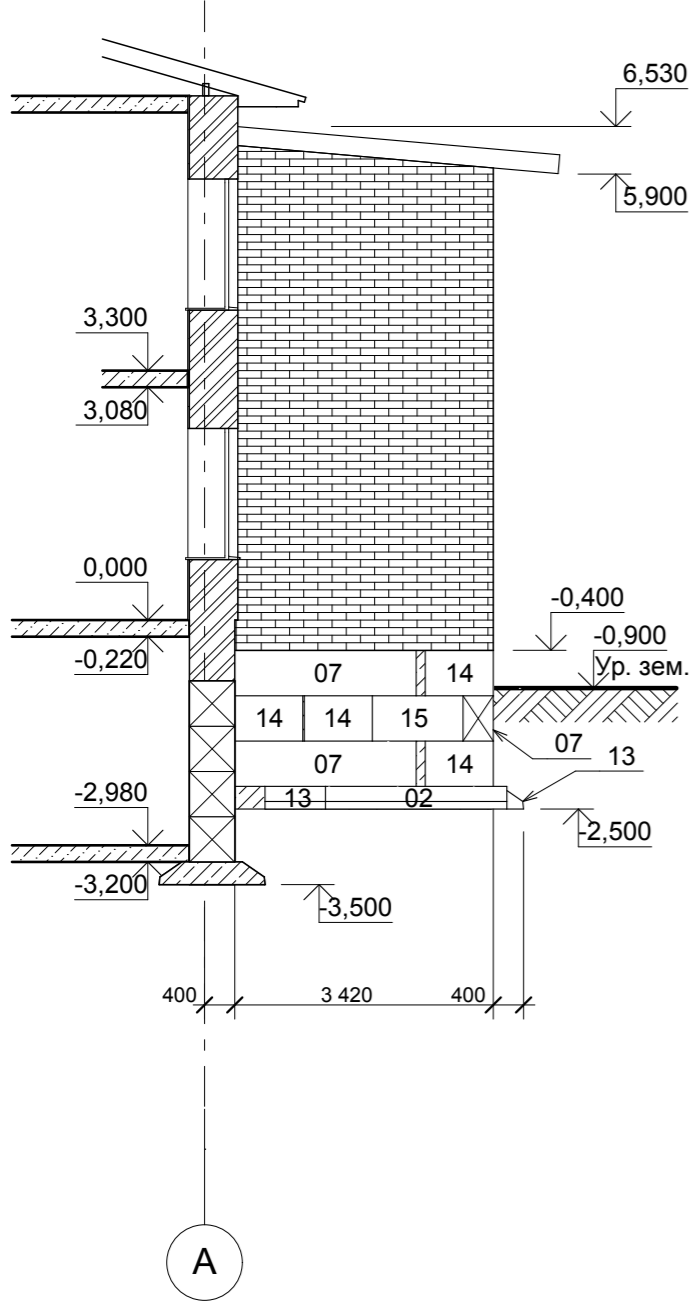

Вид по оси А

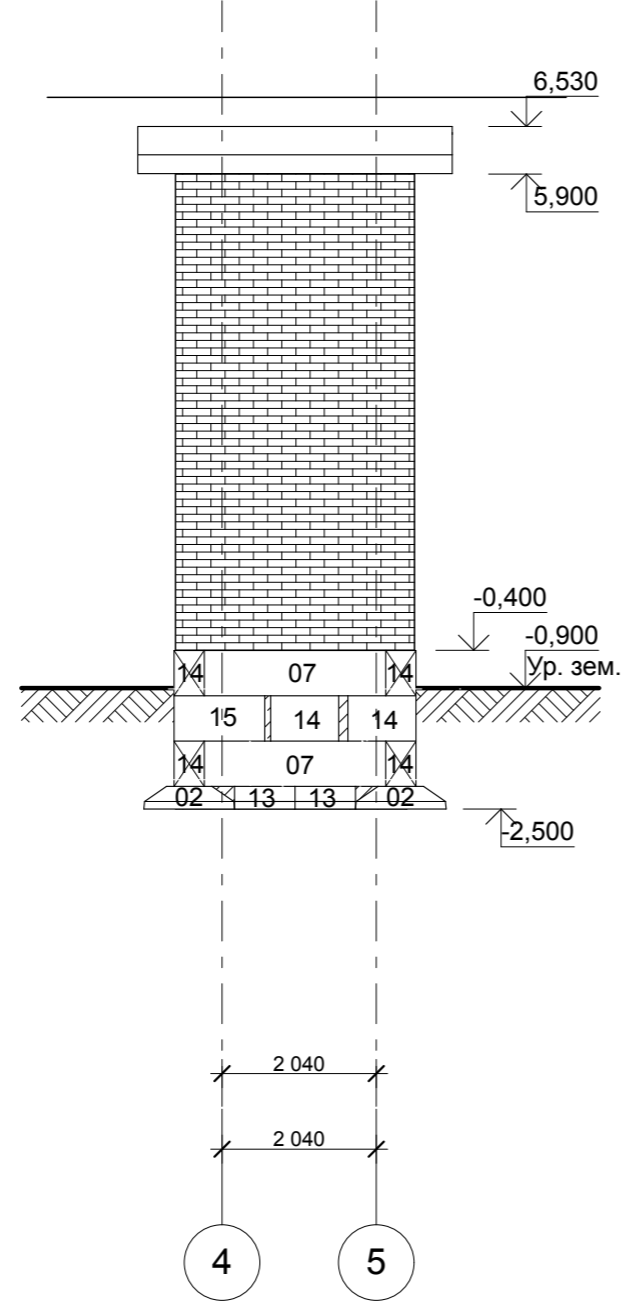

Вид по осям А-5

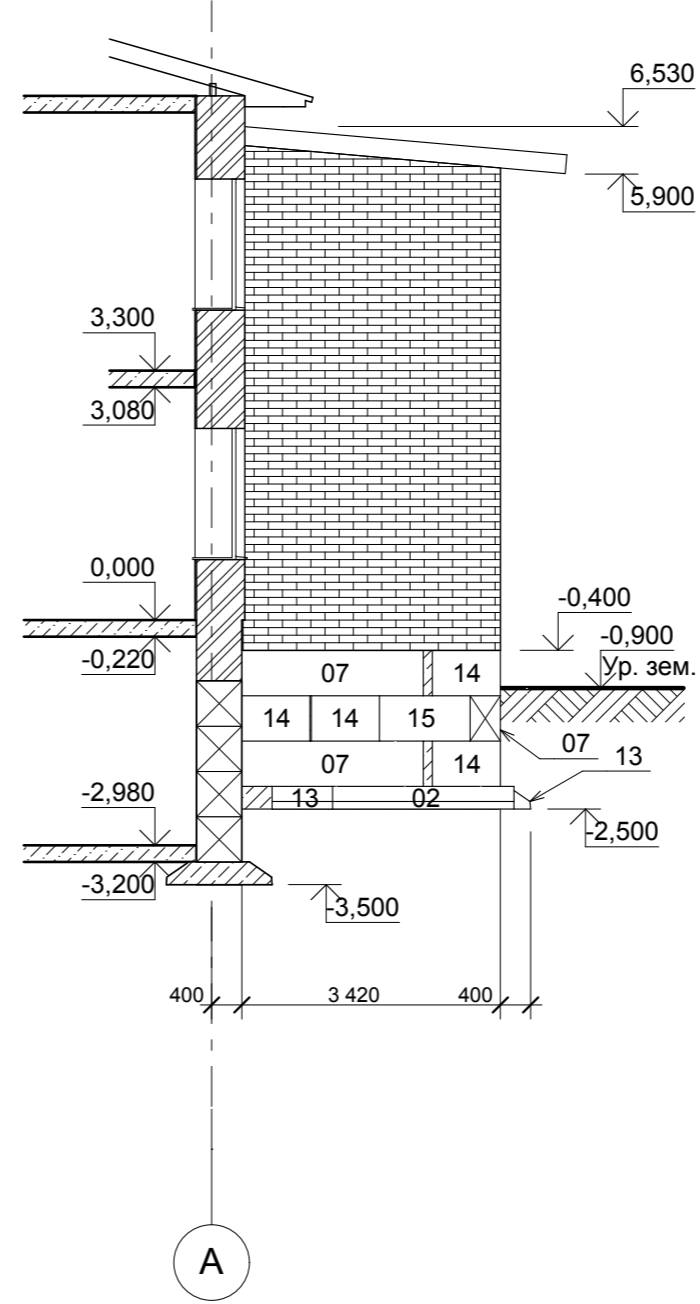

Разрез 7-7

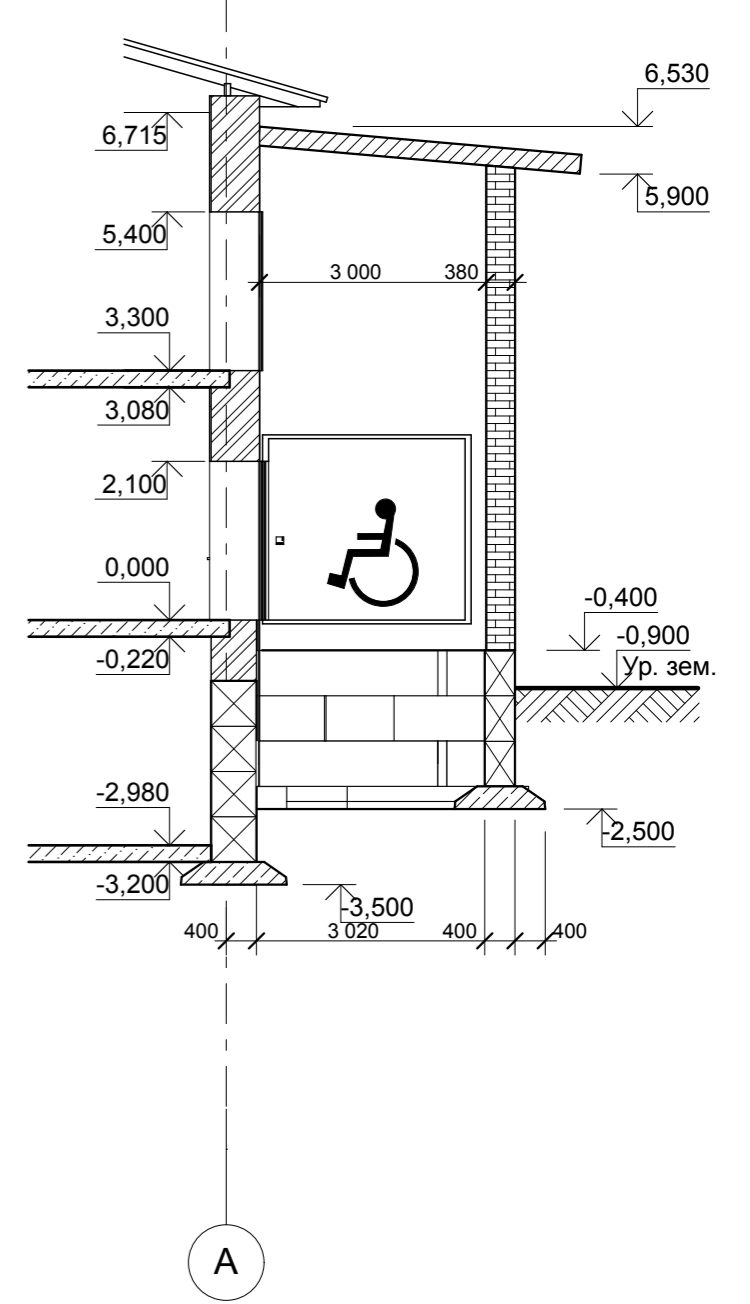

						Заказчик: Государственное учреждение здравоохранения Саратовской области "Аткарская районная больница" П - 011.15 - АР				
						Реконструкция здания под терапевтическое отделение ГУЗ СО "Аткарская РБ"				
Изм.	Коп.уч.	Лист	№Док.	Подп.	Дата	Терапевтическое отделение	Стадия	Лист	Листов	
					06.15		Пристройка лифта. Вид по осям А-4, Вид по осям А-5, Вид по оси А, Разрез 7-7	П	33	
ГИП		Полунин		<i>[Signature]</i>	06.15			ООО «Проксима» г. Евпатория		
Нач. отдела		Грибков		<i>[Signature]</i>	06.15			Формат А3		
Н. контр.		Иванов		<i>[Signature]</i>	06.15					
Проверил		Тихомиров		<i>[Signature]</i>	06.15					
Разработал		Сироткина		<i>[Signature]</i>	06.15					

ВЕДОМОСТЬ ЗАПОЛНЕНИЯ ОКОННЫХ И ДВЕРНЫХ ПРОЕМОВ (начало)

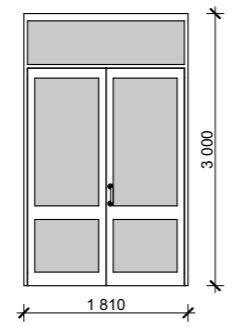
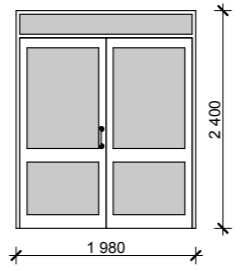
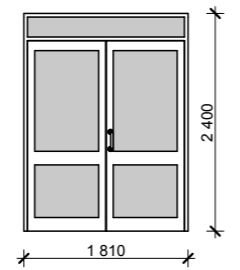
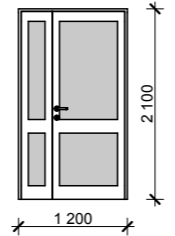
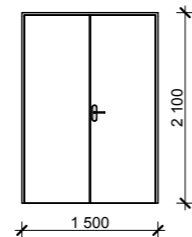
Маркировка проема	Размер проема	Размеры блока	Количество	Эскиз заполнения
ДВ-01	1 810x3 000	1 810x3 000	2	
ДВ-02	1 980x2 400	1 980x2 400	2	
ДВ-03	1 810x2 400	1 810x2 400	4	
ДВ-04	1 200x2 100	1 200x2 100	18	
ДВ-05	1 500x2 100	1 500x2 100	3	

ВЕДОМОСТЬ ЗАПОЛНЕНИЯ ОКОННЫХ И ДВЕРНЫХ ПРОЕМОВ (продолжение)

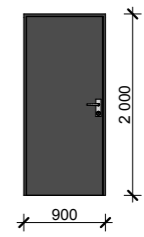
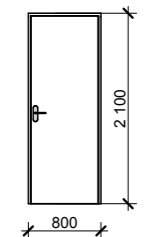
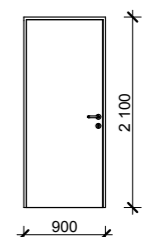
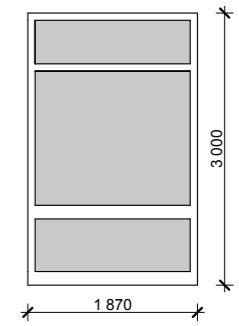

Маркировка проема	Размер проема	Размеры блока	Количество	Эскиз заполнения
ДВ-06	900x2 000	900x2 000	1	
ДВ-07	800x2 100	800x2 100	29	
ДВ-08	900x2 100	900x2 100	43	
ОК-01	1 870x3 000	1 870x3 000	1	

Заказчик: Государственное учреждение здравоохранения Саратовской области "Аткарская районная больница" П - 011.15 - АР					
Реконструкция здания под терапевтическое отделение ГУЗ СО "Аткарская РБ"					
Изм.	Коп.уч.	Лист	№Док.	Подп.	Дата
					06.15
ГИП		Полунин			06.15
Нач. отдела		Грибков			06.15
Н. контр.		Иванов			06.15
Проверил		Тихомиров			06.15
Разработал		Сироткина			06.15
Терапевтическое отделение				Стадия	Лист
				П	41
Ведомость заполнения оконных и дверных проемов (начало)				ООО «Проксима» г. Евпатория	

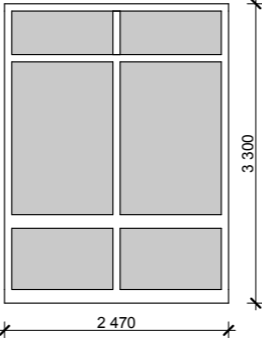
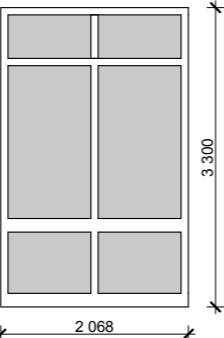
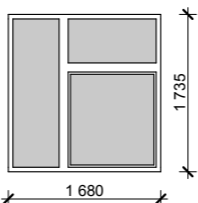
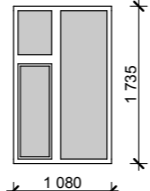
ВЕДОМОСТЬ ЗАПОЛНЕНИЯ ОКОННЫХ И ДВЕРНЫХ ПРОЕМОВ (продолжение)

Маркировка проема	Размер проема	Размеры блока	Количество	Эскиз заполнения
ОК-02	5 186x3 300	5 186x3 300	2	
ОК-03	2 470x3 300	2 470x3 300	2	
ОК-04	2 068x3 300	2 068x3 300	2	
ОК-05	1 680x1 735	1 680x1 735	44	
ОК-06	1 080x1 735	1 080x1 735	8	

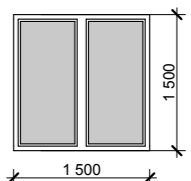
ВЕДОМОСТЬ ЗАПОЛНЕНИЯ ОКОННЫХ И ДВЕРНЫХ ПРОЕМОВ (продолжение)

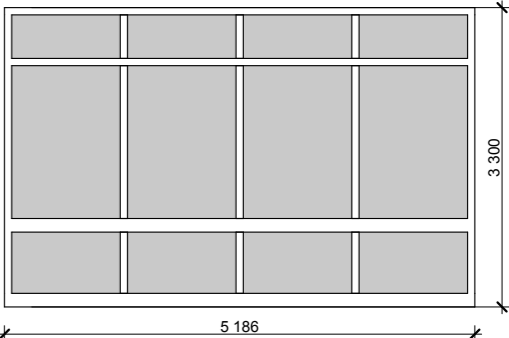
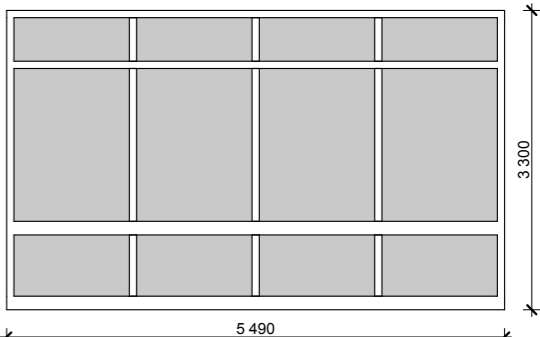
Маркировка проема	Размер проема	Размеры блока	Количество	Эскиз заполнения
ОК-07	1 500x1 500	1 500x1 500	2	
ОК-08	1 200x1 500	---	1	
ОК-09	5 186x3 300	5 186x3 300	2	
ОК-10	5 490x3 300	5 490x3 300	1	

Заказчик: Государственное учреждение здравоохранения Саратовской области "Аткарская районная больница"						П - 011.15 - АР		
Реконструкция здания под терапевтическое отделение ГУЗ СО "Аткарская РБ"						Терапевтическое отделение		
Изм.	Коп.уч.	Лист	№Док.	Подп.	Дата	Стадия	Лист	Листов
					06.15	П	42	
ГИП		Полунин			06.15	ООО «Проксима» г. Евпатория		
Нач. отдела		Грибков			06.15	Формат А3		
Н. контр.		Иванов			06.15			
Проверил		Тихомиров			06.15			
Разработал		Сироткина			06.15			

ВЕДОМОСТЬ ЗАПОЛНЕНИЯ ОКОННЫХ И ДВЕРНЫХ ПРОЕМОВ (окончание)

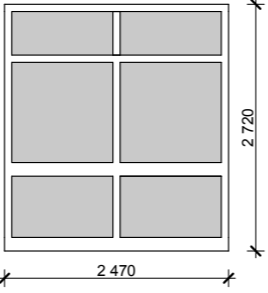
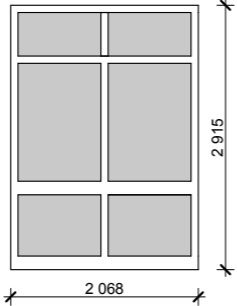
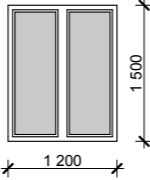
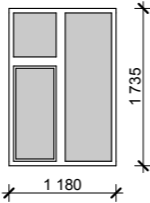
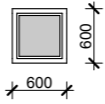
Маркировка проема	Размер проема	Размеры блока	Количество	Эскиз заполнения
ОК-11	2 470x2 720	2 470x2 720	4	
ОК-12	2 068x2 915	2 068x2 915	2	
ОК-13	1 200x1 500	1 200x1 500	5	
ОК-14	1 180x1 735	1 180x1 735	2	
ОК-15	600x600	600x600	1	

						Заказчик: Государственное учреждение здравоохранения Саратовской области "Аткарская районная больница" П - 011.15 - АР			
						Реконструкция здания под терапевтическое отделение ГУЗ СО "Аткарская РБ"			
Изм.	Коп.уч.	Лист	№Док.	Подп.	Дата	Терапевтическое отделение	Стадия	Лист	Листов
					06.15		П	43	
ГИП		Полунин			06.15	Ведомость заполнения оконных и дверных проемов (окончание)	ООО «Проксима» г. Евпатория		
Нач. отдела		Грибков			06.15				
Н. контр.		Иванов			06.15				
Проверил		Тихомиров			06.15				
Разработал		Сироткина			06.15				