ПС4

Наименование параметра	Сигнализация пожара в блоке		Сигнализация пожара в электрощитовой		Сигнализация пожара в венткамера		Свето-звуковая сигнализация пожара в блоке
Тип прибора	ИПР-3СУ	ИПР-3СУ	ИП 212-3СУ	ИП 212-3СУ	ИП 212-3СУ	ИП 212-3СУ	МАЯК-12 К
Поз. прибора	3.1	3.2	1.1	1.2	1.3	1.4	5

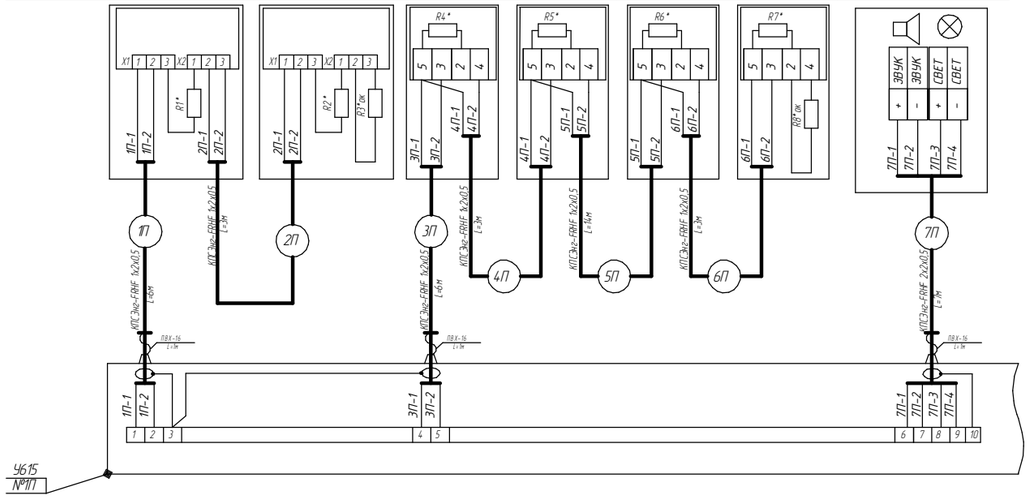

*- Резисторы R1,R2,R3ок,R4,R5,R6,R7,R8*ок,R9 (в комплект поставки не входят) выбирают исходя из режима работы и применяемого ППКП.

Изм.	Лист	№ докум.	Подп.	Дата	ПС4		
Разраб.					Электроконтейнер	Лит.	Масса	Масштаб 1:1
Пров.							
Т.контр.						Лист 1	Листов 2
Н.контр.					Схема соединении пожарной сигнализации		
Утв.							

Перв. примен. | Справ. № | Подп. и дата | Инв. № подл. | Взам. инв. № | Подп. и дата | Инв. № дубл.

Копировал Формат А3

61-00.00.000 ПС4

Наименование параметра	Сигнализация пожара в электрощитовой		Сигнализация пожара в венткамера		Контроль несанкционированного доступа в венткамере	Контроль несанкционированного доступа в электрощитовой	Световой оповещатель загазованность
Тип прибора	ИП 101-1А	ИП 101-1А	ИП 101-1А	ИП 101-1А	ИО102-4	ИО102-4	Экран-С
Поз. прибора	2.1	2.2	2.3	2.4	4.1	4.2	6

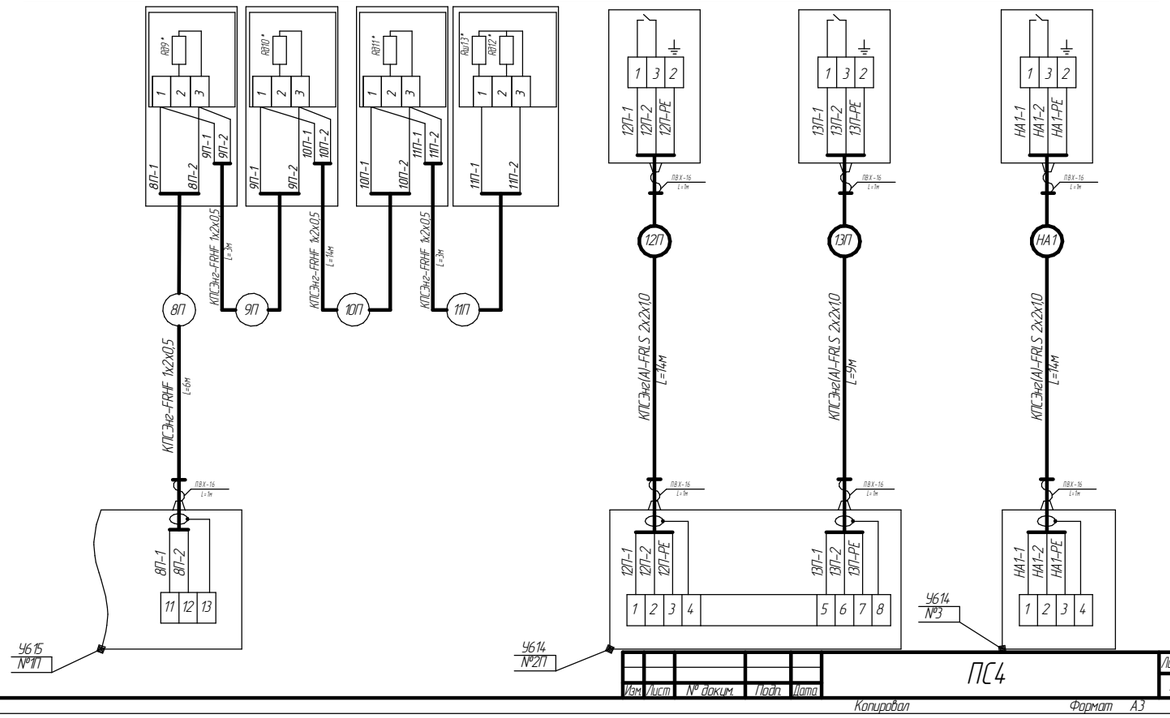

Изм.	Лист	№ докум.	Подп.	Дата	ПС4	Лист 2

Копировал Формат А3