

Ведомость элементов плана											Ведомость междупутий			
Номер пути	Обозначение точки	Координаты		Расстояние между точками	Элементы кривой				Пикет		Прямая вставка, м	ПК+	Проектное между II и I путями, м	Временное между II и I существующим, м
		X	Y		угол, °	радиус, м	тангенс, м	кривая, м	длина переходной кривой, м	НК				
(I53)	HT	19191,25	12159,34	134,22	-14°44'7"	614,00	125,90/75,91	215,88	100,00/30,00	8054+68,80	8056+84,69	8,32	8038+0,00	6,59
(I53)	BV1_1	19194,60	12025,17	173,83	-14°46'14"	775,00	97,93/103,06	184,79	30,00/0,00	8056+54,69	8058+68,19	0,00	8041+0,00	4,88
(I53)	BV1_2	19241,09	11857,67	202,81	-15°24'54"	737,00	99,74	198,28	0,00	8058+68,19	8060+66,48	0,00	8044+0,00	5,00
(I53)	BV1_3	19343,36	11682,53	116,30	-2°25'28"	300,00	6,35	12,69	0,00	8060+76,69	8060+89,38	0,00	8046+0,00	5,39
(I53)	BV2	19426,59	11601,30	9,54						8060+76,69	8060+89,38	3,19	8047+0,00	6,05
(I53)	KT	19433,69	11594,94	762,73	-48°32'23"	700,00	345,71	653,03	60,00	8036+41,35	8042+94,38	72,03	8048+0,00	7,40
(I53)	II путь	HT	18124,30	13461,84	346,52					8054+0,00	8054+0,00	0,00	8049+0,00	8,67
II путь	BV1	18257,67	13142,02	762,73	43°11'1"	770,00	344,98/304,80	605,35	80,00/30,00	8043+71,41	8050+94,38	0,00	8053+0,00	9,69
II путь	BV2_1	18793,61	12895,92	450,57	26°38'25"	615,26	145,77/185,77	341,07	30,00/80,00	8049+76,76	8053+17,83	0,00	8053+100,00	7,93
II путь	BV2_2	19191,09	12498,07	521,74	-21°26'31"	672,60	142,35/127,35	266,71	30,00/0,00	8055+2,45	8057+69,16	193,62	8054+0,00	7,92
II путь	BV3_1	19203,40	11976,48	229,61	-17°10'37"	677,00	102,25/117,26	217,96	0,00/30,00	8057+69,16	8059+87,12	0,00	8056+0,00	6,82
II путь	BV3_2	19292,36	11764,80	210,55	-3°3'9"	250,00	6,66	13,32	0,00	8060+76,90	8060+90,22	0,00	8057+0,00	5,15
II путь	BV4	19427,61	11603,44	6,66						8060+76,90	8060+90,22	0,00	8058+0,00	4,52
II путь	KT	19432,16	11598,57	6,66						8060+76,90	8060+90,22	0,00	8059+0,00	5,67

- Условные обозначения:
- (Канал/канва)
 - межпутный х.б. лоток
 - дренаж с колодезью
 - проектируемые пути
 - Постоянная полоса отвода

Изм.	Колонт.	Лист	Т. вых.	Подпись	Дата
1		05			05.08
2		05			05.08
3		05			05.08
4		05			05.08

Исполнитель:

Масштаб: 1:1000
на участке ПК837+50 ПК850+20
кв. 8/6 - кв. 8/6

СЗИТ НИИ ГРИ

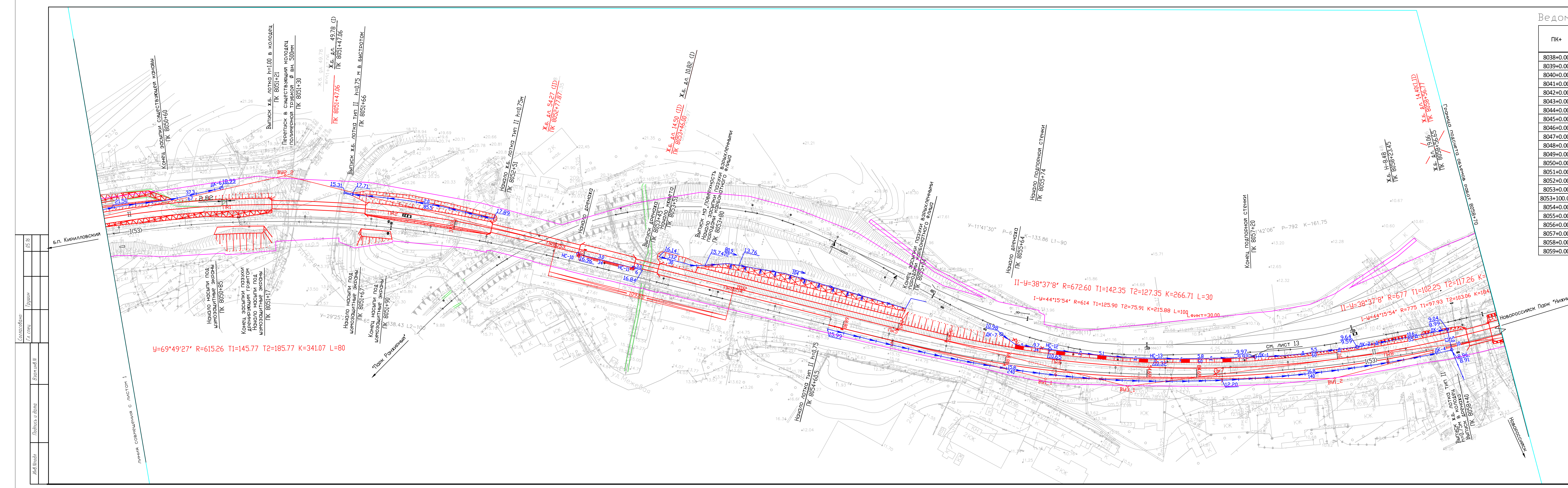

Ведомость элементов плана											Ведомость междупутий			
Номер пути	Обозначение точки	Координаты		Расстояние между точками	Элементы кривой				Пикет		Прямая вставка, м	ПК+	Проектное между II и I путями, м	Временное между II и I существующим, м
		X	Y		угол, °	радиус, м	тангенс, м	кривая, м	длина переходной кривой, м	НК				
(I53)	HT	19191,25	12159,34	134,22	-14°44'7"	614,00	125,90/75,91	215,88	100,00/30,00	8054+68,80	8056+84,69	8,32	8038+0,00	6,59
(I53)	BV1_1	19194,60	12025,17	173,83	-14°46'14"	775,00	97,93/103,06	184,79	30,00/0,00	8056+54,69	8058+68,19	0,00	8041+0,00	4,88
(I53)	BV1_2	19241,09	11857,67	202,81	-15°24'54"	737,00	99,74	198,28	0,00	8058+68,19	8060+66,48	0,00	8044+0,00	5,00
(I53)	BV1_3	19343,36	11682,53	116,30	-2°25'28"	300,00	6,35	12,69	0,00	8060+76,69	8060+89,38	0,00	8046+0,00	5,39
(I53)	BV2	19426,59	11601,30	9,54						8060+76,69	8060+89,38	3,19	8047+0,00	6,05
(I53)	KT	19433,69	11594,94	762,73	-48°32'23"	700,00	345,71	653,03	60,00	8036+41,35	8042+94,38	72,03	8048+0,00	7,40
(I53)	II путь	HT	18124,30	13461,84	346,52					8054+0,00	8054+0,00	0,00	8049+0,00	8,67
II путь	BV1	18257,67	13142,02	762,73	43°11'1"	770,00	344,98/304,80	605,35	80,00/30,00	8043+71,41	8050+94,38	0,00	8053+0,00	9,69
II путь	BV2_1	18793,61	12895,92	450,57	26°38'25"	615,26	145,77/185,77	341,07	30,00/80,00	8049+76,76	8053+17,83	0,00	8053+100,00	7,93
II путь	BV2_2	19191,09	12498,07	521,74	-21°26'31"	672,60	142,35/127,35	266,71	30,00/0,00	8055+2,45	8057+69,16	193,62	8054+0,00	7,92
II путь	BV3_1	19203,40	11976,48	229,61	-17°10'37"	677,00	102,25/117,26	217,96	0,00/30,00	8057+69,16	8059+87,12	0,00	8056+0,00	6,82
II путь	BV3_2	19292,36	11764,80	210,55	-3°3'9"	250,00	6,66	13,32	0,00	8060+76,90	8060+90,22	0,00	8057+0,00	5,15
II путь	BV4	19427,61	11603,44	6,66						8060+76,90	8060+90,22	0,00	8058+0,00	4,52
II путь	KT	19432,16	11598,57	6,66						8060+76,90	8060+90,22	0,00	8059+0,00	5,67

- Условные обозначения:
- (Канал/канва)
 - межпутный х.б. лоток
 - дренаж с колодезью
 - проектируемые пути
 - Постоянная полоса отвода

Изм.	Колонт.	Лист	Т. вых.	Подпись	Дата
1		05			05.08
2		05			05.08
3		05			05.08
4		05			05.08

Исполнитель:

Масштаб: 1:1000
на участке ПК837+50 ПК850+20
кв. 8/6 - кв. 8/6

СЗИТ НИИ ГРИ