

Фасад в осях "Д-А"



Фасад в осях А-Д



Условные обозначения:

- сигнальный белый RAL1014
- шоколадно-коричневый RAL8017
- олень коричневый (цвет оконных рам) RAL8007
- сепия коричневая (цвет металлочерепицы) RAL8014

Согласовано

Взам. инв. N

Подл. и дата

Инв. N подл.

|          |         |      |        |       |      |  |        |      |        |
|----------|---------|------|--------|-------|------|--|--------|------|--------|
|          |         |      |        |       |      | <b>02/04-16-АС</b>   |        |      |        |
|          |         |      |        |       |      | Жилой дом с гаражом по адресу:<br>Воронежская область, Рамонский район, с. Айдарово<br>ул. Коммунальная, д.10 (кадастровый номер 36:25:0300004:19) |        |      |        |
| Изм.     | Кол.уч. | Лист | N док. | Подп. | Дата | Здание жилое   | Стадия | Лист | Листов |
| ГИП      |         |      |        |       |      |  | Р      | 3    |        |
| Разраб.  |         |      |        |       |      |  |        |      |        |
| Провер.  |         |      |        |       |      | Фасады в осях "А-Д", "Д-А"<br>(цветовое решение)   |        |      |        |
| Н.контр. |         |      |        |       |      |  |        |      |        |

Фасад в осях "1-5"



Фасад в осях "5-1"



Условные обозначения:

- сигнальный белый RAL1014
- шоколадно-коричневый RAL8017
- олень коричневый (цвет оконных рам) RAL8007
- сепия коричневая (цвет металлочерепицы) RAL8014

Согласовано

Взам. инв. N

Подл. и дата

Инв. N подл.

|          |         |      |        |       |      |  |        |      |        |
|----------|---------|------|--------|-------|------|--|--------|------|--------|
|          |         |      |        |       |      | <b>02/04-16-АС</b>   |        |      |        |
|          |         |      |        |       |      | Жилой дом с гаражом по адресу:<br>Воронежская область, Рамонский район, с. Айдарово<br>ул. Коммунальная, д.10 (кадастровый номер 36:25:0300004:19) |        |      |        |
| Изм.     | Кол.уч. | Лист | N док. | Подп. | Дата | Здание жилое   | Стадия | Лист | Листов |
| ГИП      |         |      |        |       |      |  | Р      | 4    |        |
| Разраб.  |         |      |        |       |      | Фасады в осях "1-5", "5-1"<br>(цветовое решение)   |        |      |        |
| Провер.  |         |      |        |       |      |  |        |      |        |
| Н.контр. |         |      |        |       |      |  |        |      |        |

Фасад в осях "0А-0Г"

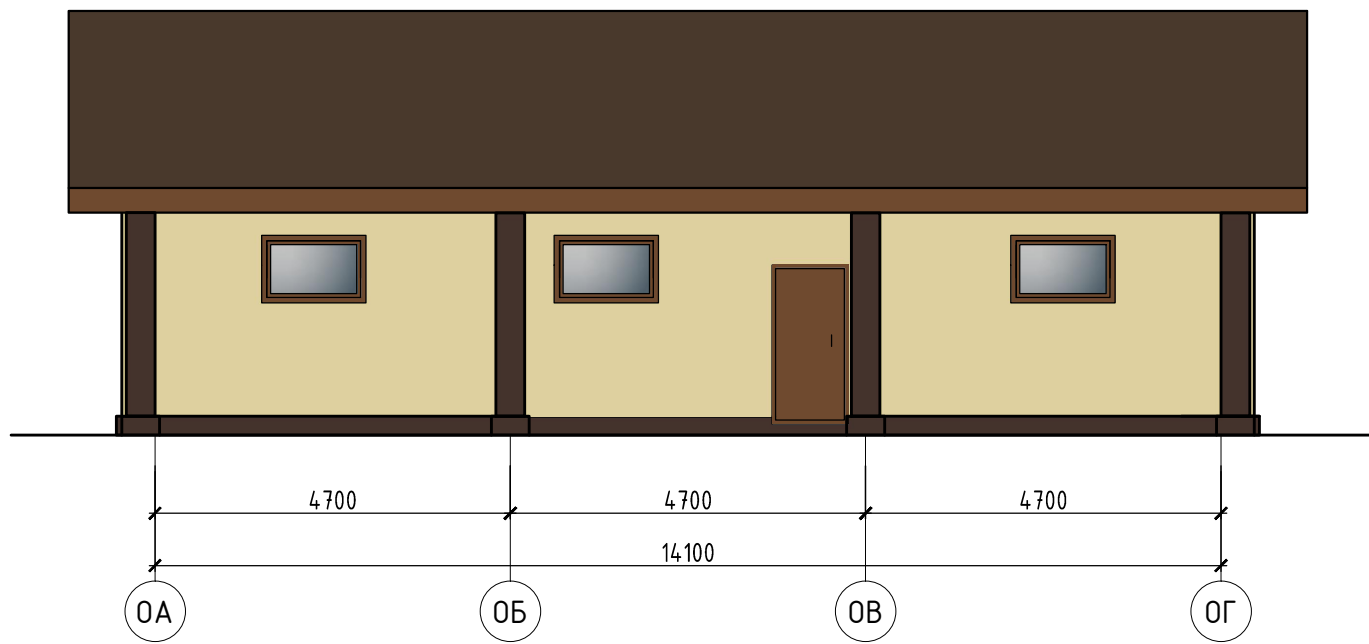

Фасад в осях "0Г-0А"

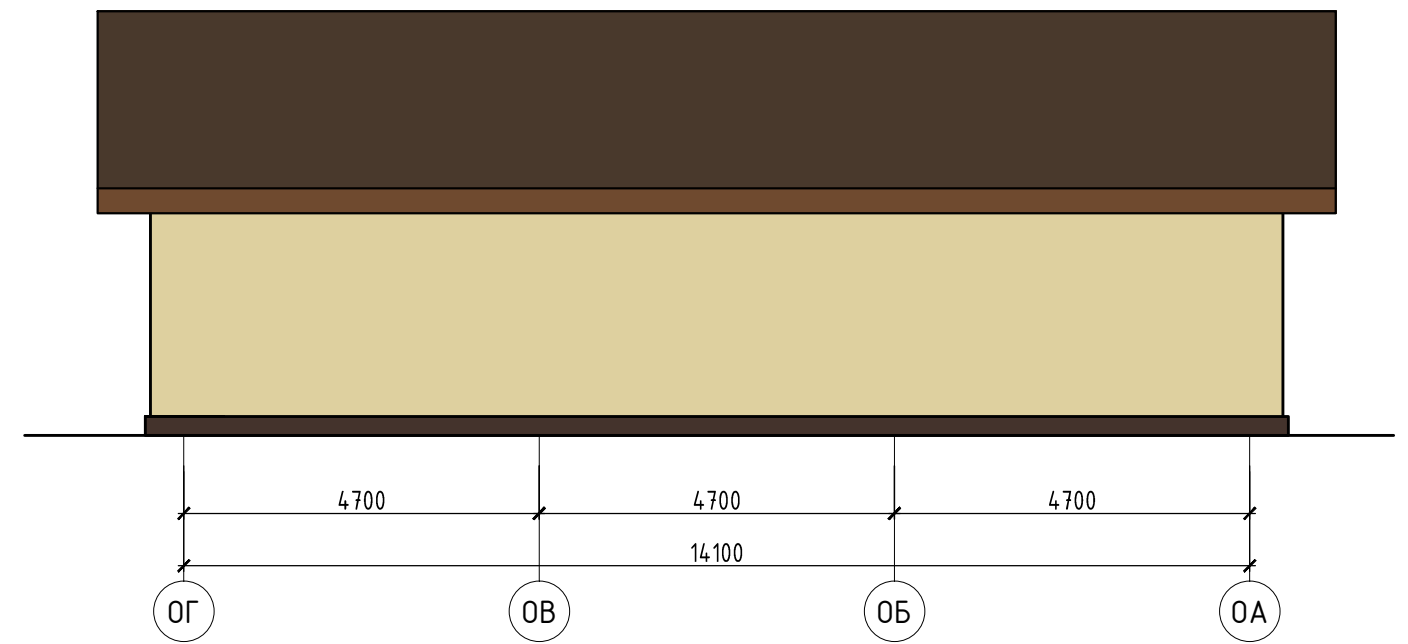



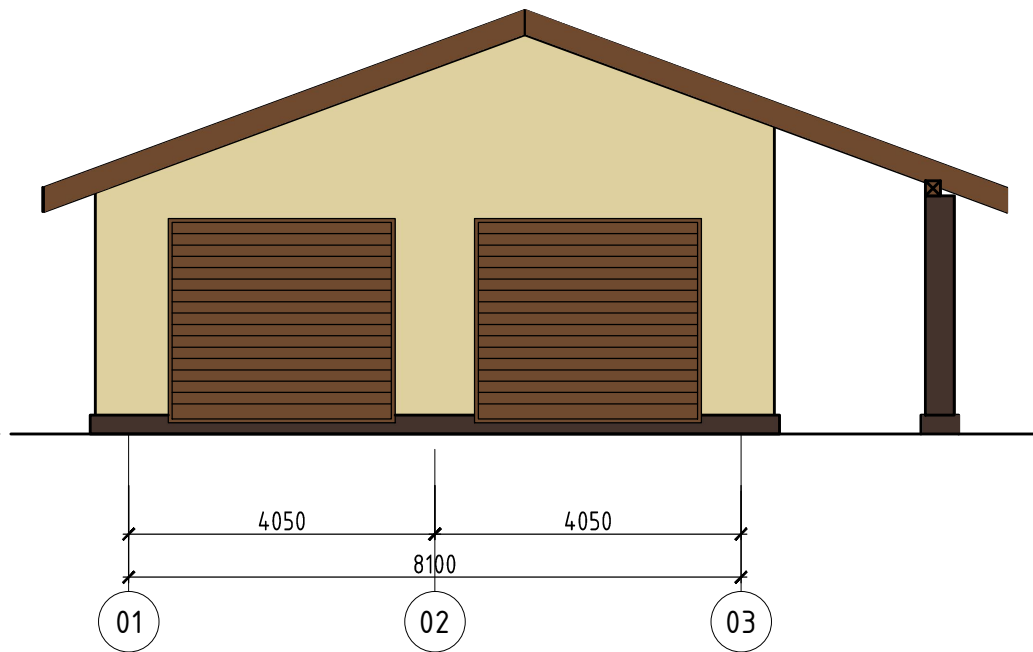

Фасад в осях "01-03"

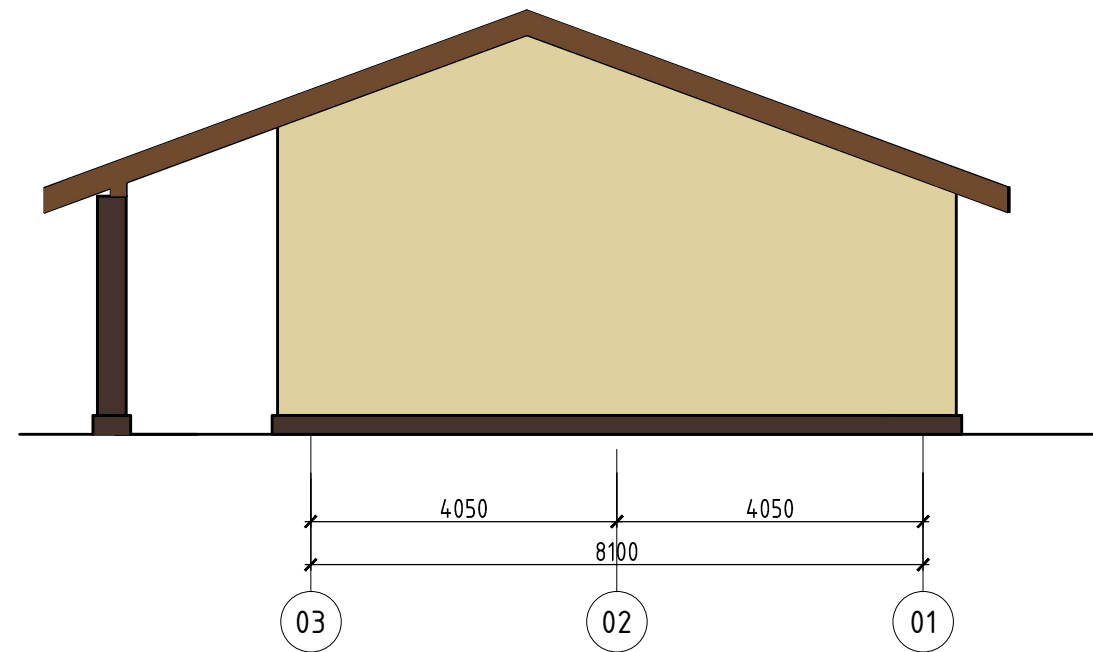

Фасад в осях "03-01"



Условные обозначения:

-  - сигнальный белый RAL1014
-  - шоколадно-коричневый RAL8017
-  - олень коричневый (цвет оконных рам) RAL8007
-  - сепия коричневая (цвет металлочерепицы) RAL8014

|          |         |      |        |       |      |  |          |          |        |
|----------|---------|------|--------|-------|------|--|----------|----------|--------|
|          |         |      |        |       |      | <b>02/04-16-АС</b>   |          |          |        |
|          |         |      |        |       |      | Жилой дом с гаражом по адресу:<br>Воронежская область, Рамонский район, с. Айдарово<br>ул. Коммунальная, д.10 (кадастровый номер 36:25:0300004:19) |          |          |        |
| Изм.     | Кол.уч. | Лист | № док. | Подп. | Дата | <b>Здание жилое</b>  | Стадия   | Лист     | Листов |
| ГИП      |         |      |        |       |      |  | <b>Р</b> | <b>5</b> |        |
| Разраб.  |         |      |        |       |      | Фасады по гаражу<br>(цветовое решение)   |          |          |        |
| Провер.  |         |      |        |       |      |  |          |          |        |
| Н.контр. |         |      |        |       |      |  |          |          |        |

# Фасад в осях "Д-А"

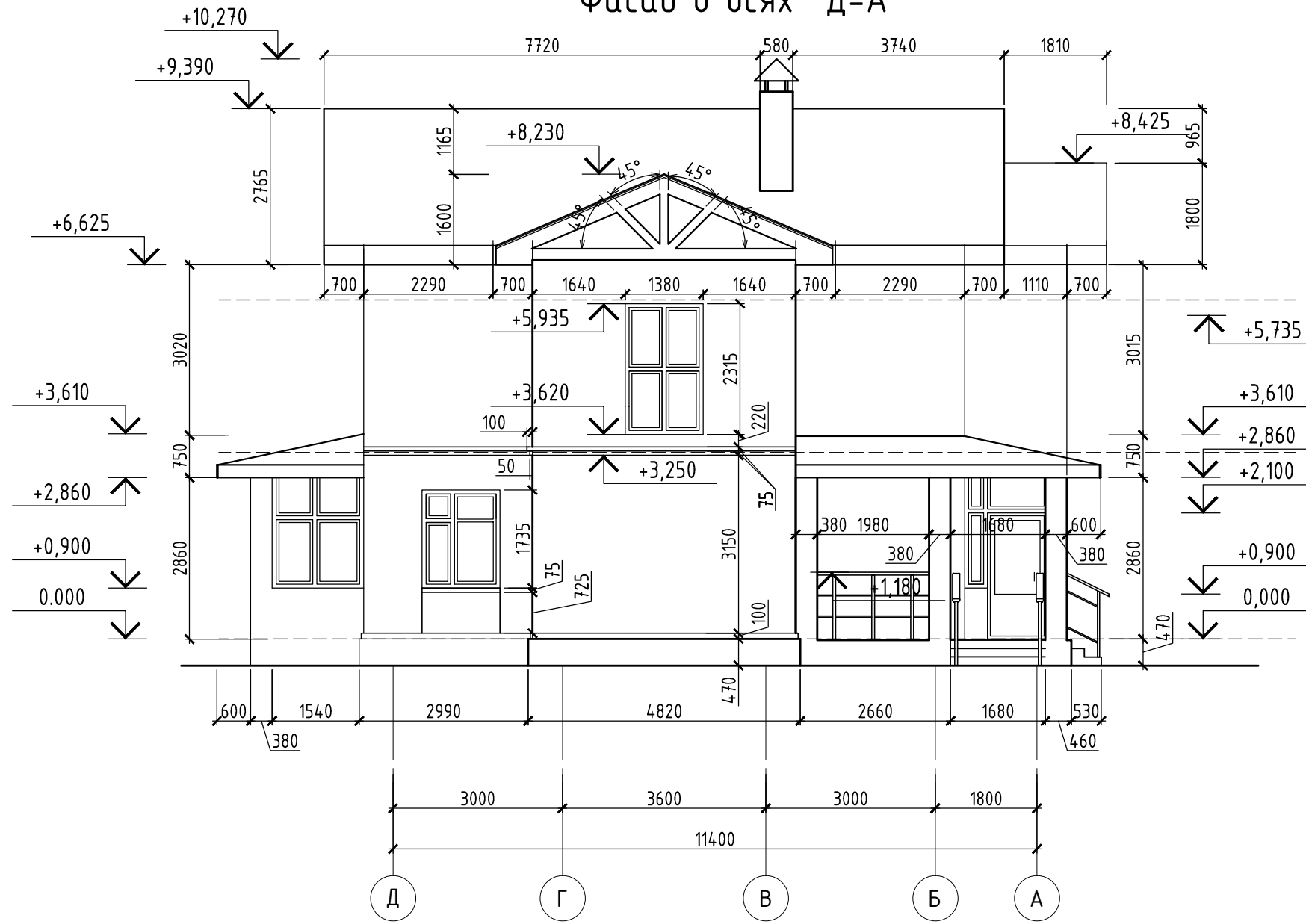

Согласовано

|  |  |  |
|--|--|--|
|  |  |  |
|  |  |  |
|  |  |  |
|  |  |  |

|              |  |
|--------------|--|
| Взам. инв. N |  |
| Подл. и дата |  |
| Инв. N подл. |  |

|          |         |      |        |       |      |  |        |      |        |
|----------|---------|------|--------|-------|------|--|--------|------|--------|
|          |         |      |        |       |      | 02/04-16-АС  |        |      |        |
|          |         |      |        |       |      | Жилой дом с гаражом по адресу:<br>Воронежская область, Рамонский район, с. Айдарово<br>ул. Коммунальная, д.10 (кадастровый номер 36:25:0300004:19) |        |      |        |
| Изм.     | Кол.уч. | Лист | N док. | Подп. | Дата | Здание жилое   | Стадия | Лист | Листов |
| Гип      |         |      |        |       |      |  | Р      | 6    |        |
| Разраб.  |         |      |        |       |      |  |        |      |        |
| Провер.  |         |      |        |       |      | Фасад в осях "Д-А"   |        |      |        |
| Н.контр. |         |      |        |       |      |  |        |      |        |

# Фасад в осях "А-Д"

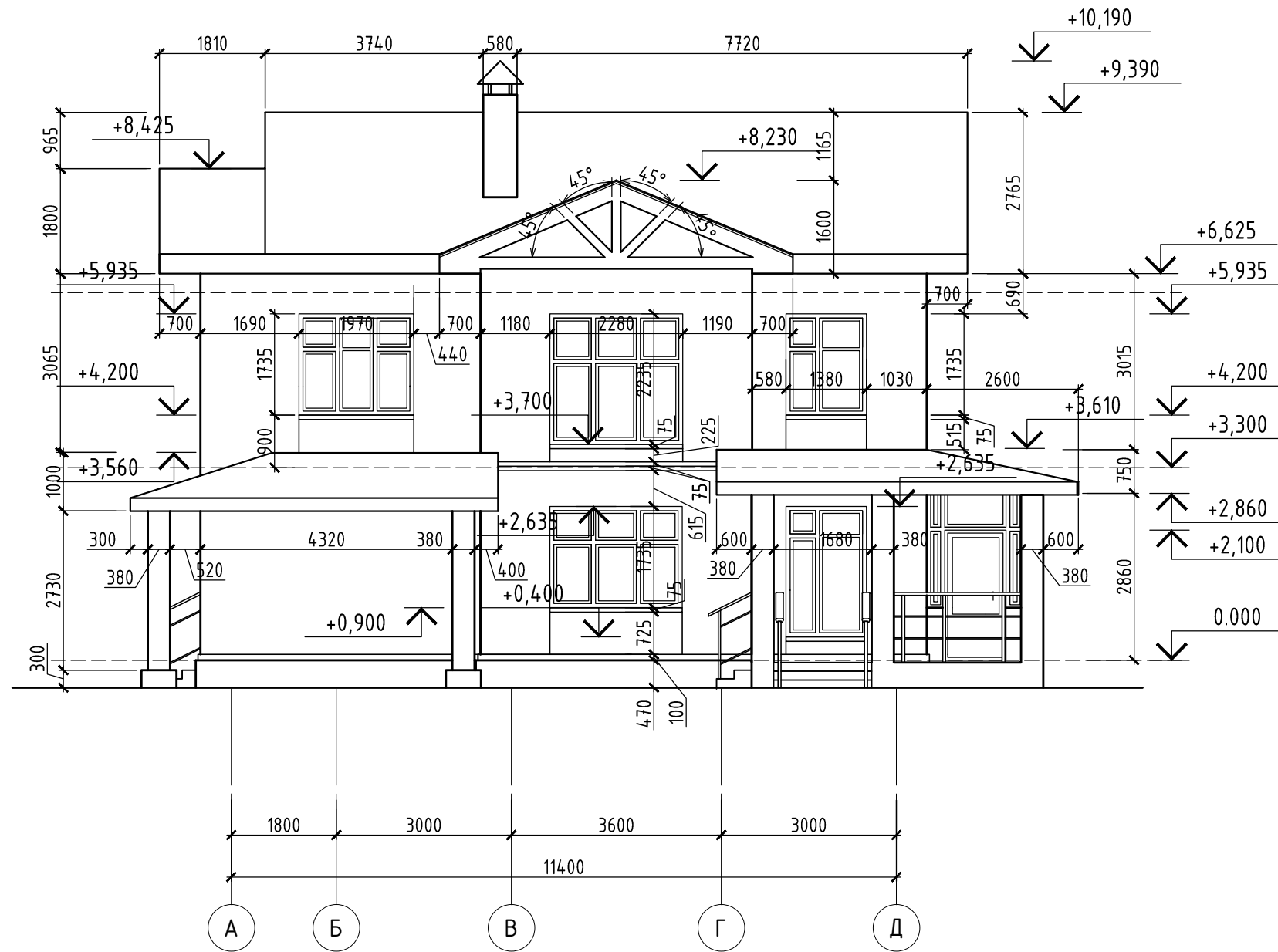

Согласовано

Взам. инв. N  
Подл. и дата  
Инв. N подл.

|          |         |      |        |       |      |  |        |      |        |
|----------|---------|------|--------|-------|------|--|--------|------|--------|
|          |         |      |        |       |      | <b>02/04-16-АС</b>   |        |      |        |
|          |         |      |        |       |      | Жилой дом с гаражом по адресу:<br>Воронежская область, Рамонский район, с. Айдарово<br>ул. Коммунальная, д.10 (кадастровый номер 36:25:0300004:19) |        |      |        |
| Изм.     | Кол.уч. | Лист | N док. | Подп. | Дата | Здание жилое   | Стадия | Лист | Листов |
| ГИП      |         |      |        |       |      |  | Р      | 7    |        |
| Разраб.  |         |      |        |       |      |  |        |      |        |
| Провер.  |         |      |        |       |      |  |        |      |        |
|          |         |      |        |       |      | Фасад в осях "А-Д"   |        |      |        |
| Н.контр. |         |      |        |       |      |  |        |      |        |

# Фасад в осях "1-5"

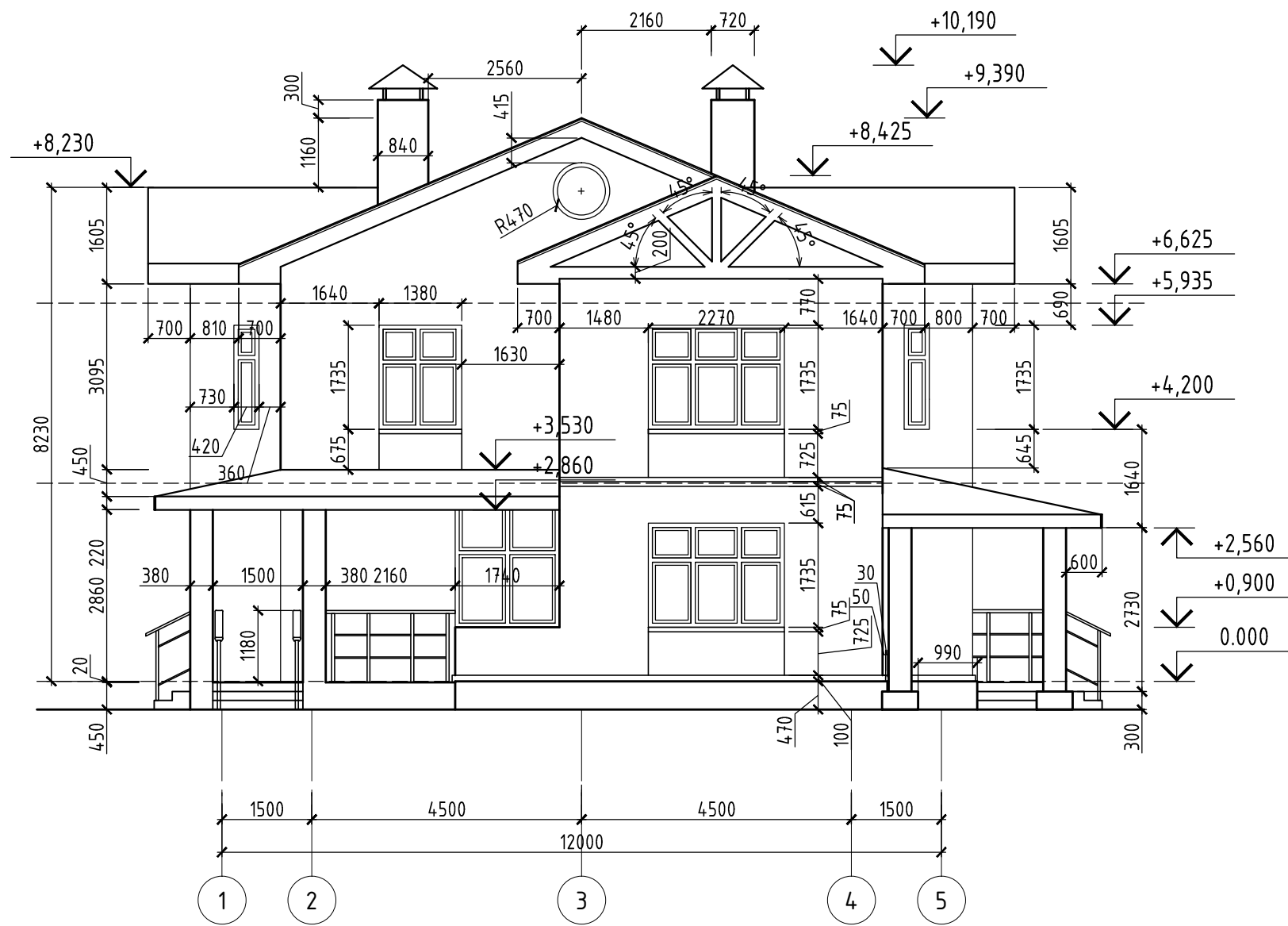

Согласовано

|              |              |              |
|--------------|--------------|--------------|
| Инф. N подл. | Подл. и дата | Взам. инф. N |
|              |              |              |

|          |         |      |        |       |      |  |        |      |        |
|----------|---------|------|--------|-------|------|--|--------|------|--------|
|          |         |      |        |       |      | <b>02/04-16-АС</b>   |        |      |        |
|          |         |      |        |       |      | Жилой дом с гаражом по адресу:<br>Воронежская область, Рамонский район, с. Айдарово<br>ул. Коммунальная, д.10 (кадастровый номер 36:25:0300004:19) |        |      |        |
| Изм.     | Кол.уч. | Лист | N док. | Подп. | Дата | Здание жилое   | Стадия | Лист | Листов |
| ГИП      |         |      |        |       |      |  | Р      | 8    |        |
| Разраб.  |         |      |        |       |      |  |        |      |        |
| Провер.  |         |      |        |       |      |  |        |      |        |
|          |         |      |        |       |      |  |        |      |        |
| Н.контр. |         |      |        |       |      | Фасад в осях "1-5"   |        |      |        |

# Фасад в осях "5-1"

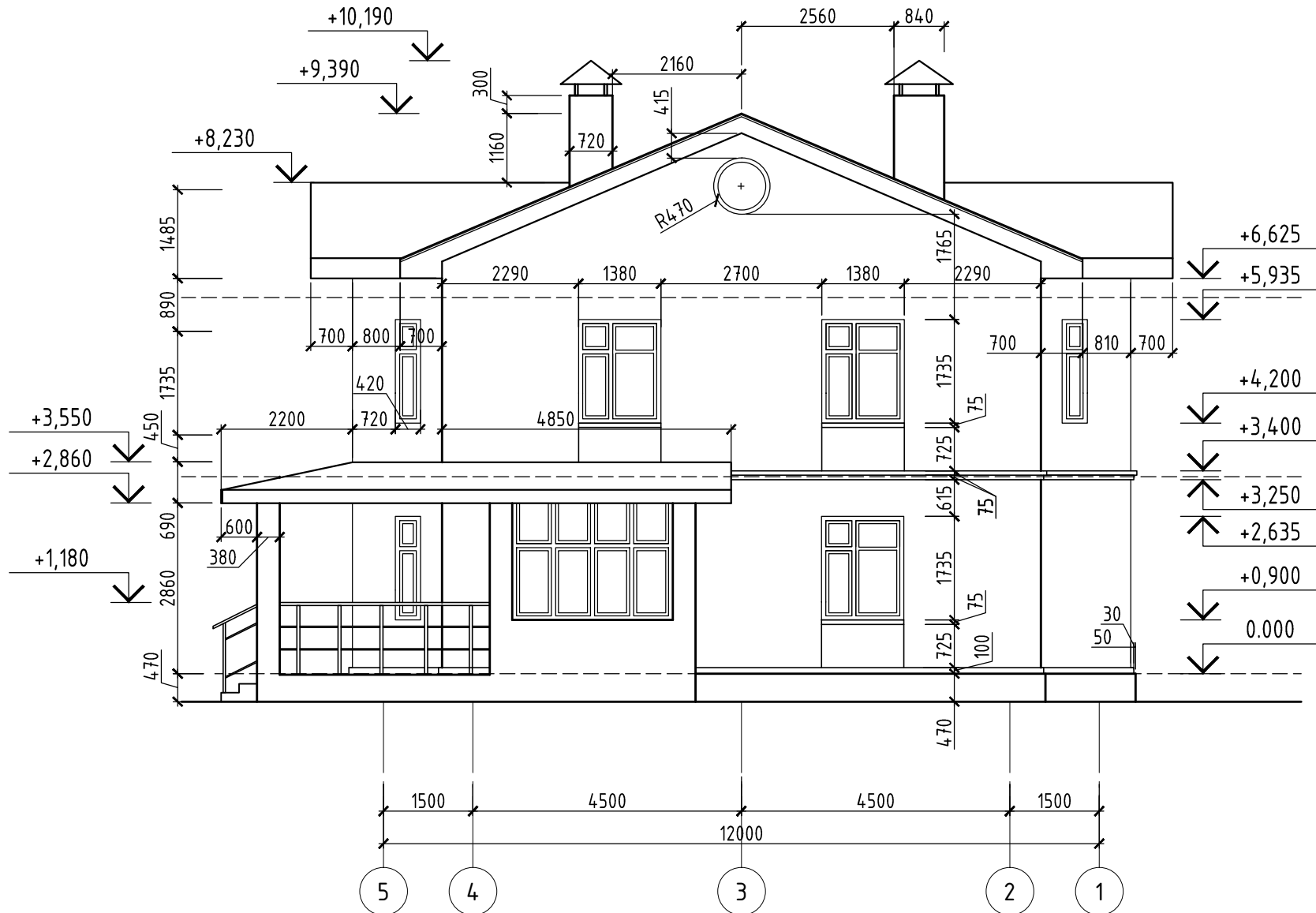

Согласовано

|              |              |              |
|--------------|--------------|--------------|
| Инф. N подл. | Подл. и дата | Взам. инф. N |
|              |              |              |

|          |         |      |        |       |      |  |        |      |        |
|----------|---------|------|--------|-------|------|--|--------|------|--------|
|          |         |      |        |       |      | <b>02/04-16-АС</b>   |        |      |        |
|          |         |      |        |       |      | Жилой дом с гаражом по адресу:<br>Воронежская область, Рамонский район, с. Айдарово<br>ул. Коммунальная, д.10 (кадастровый номер 36:25:0300004:19) |        |      |        |
| Изм.     | Кол.уч. | Лист | N док. | Подп. | Дата | Здание жилое   | Стадия | Лист | Листов |
| ГИП      |         |      |        |       |      |  | Р      | 9    |        |
| Разраб.  |         |      |        |       |      |  |        |      |        |
| Провер.  |         |      |        |       |      |  |        |      |        |
|          |         |      |        |       |      |  |        |      |        |
| Н.контр. |         |      |        |       |      | Фасад в осях "5-1"   |        |      |        |

Фасад в осях "01-03"

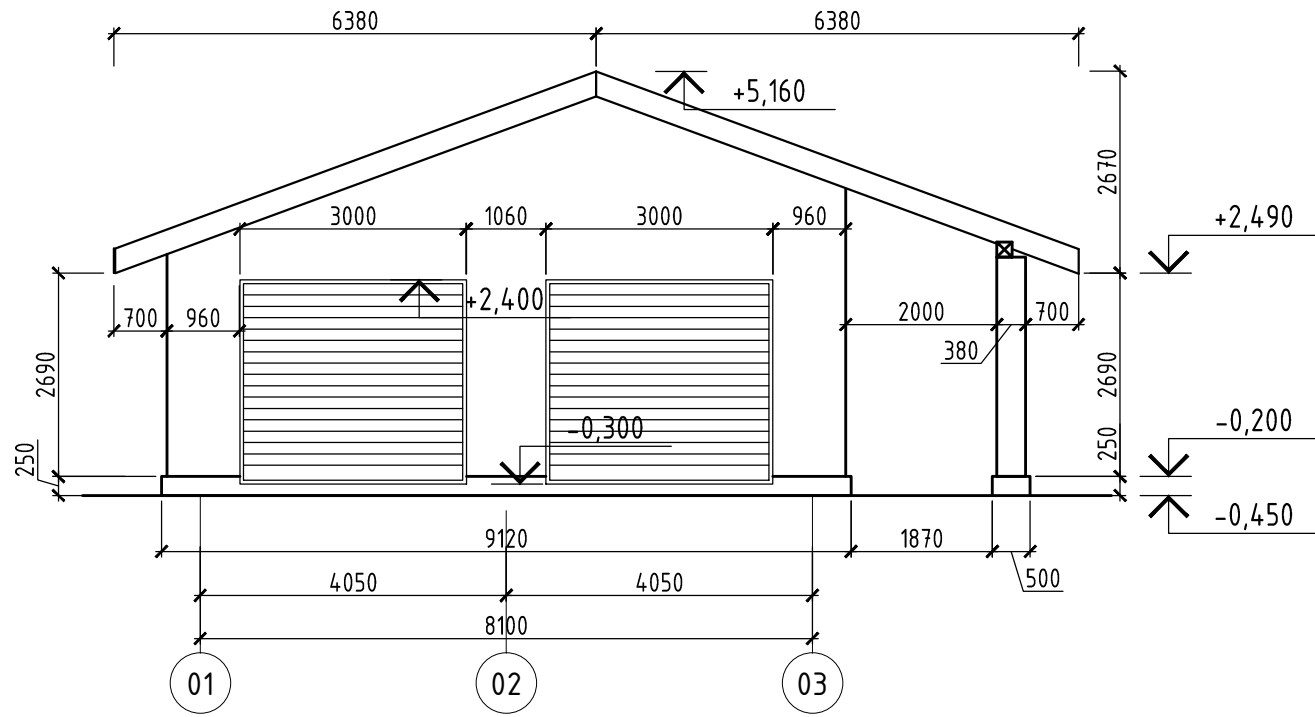

Фасад в осях "0А-0Г"

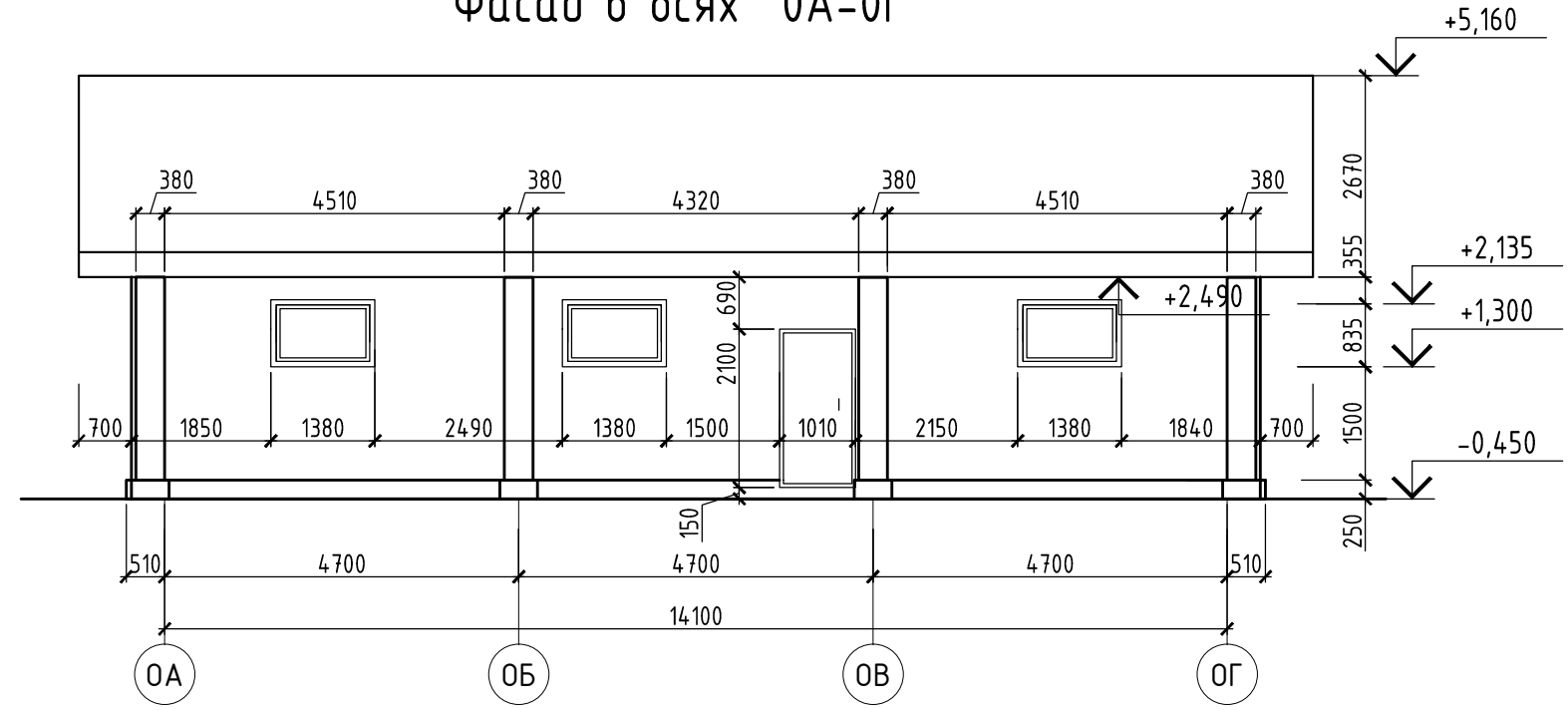

Фасад в осях "03-01"

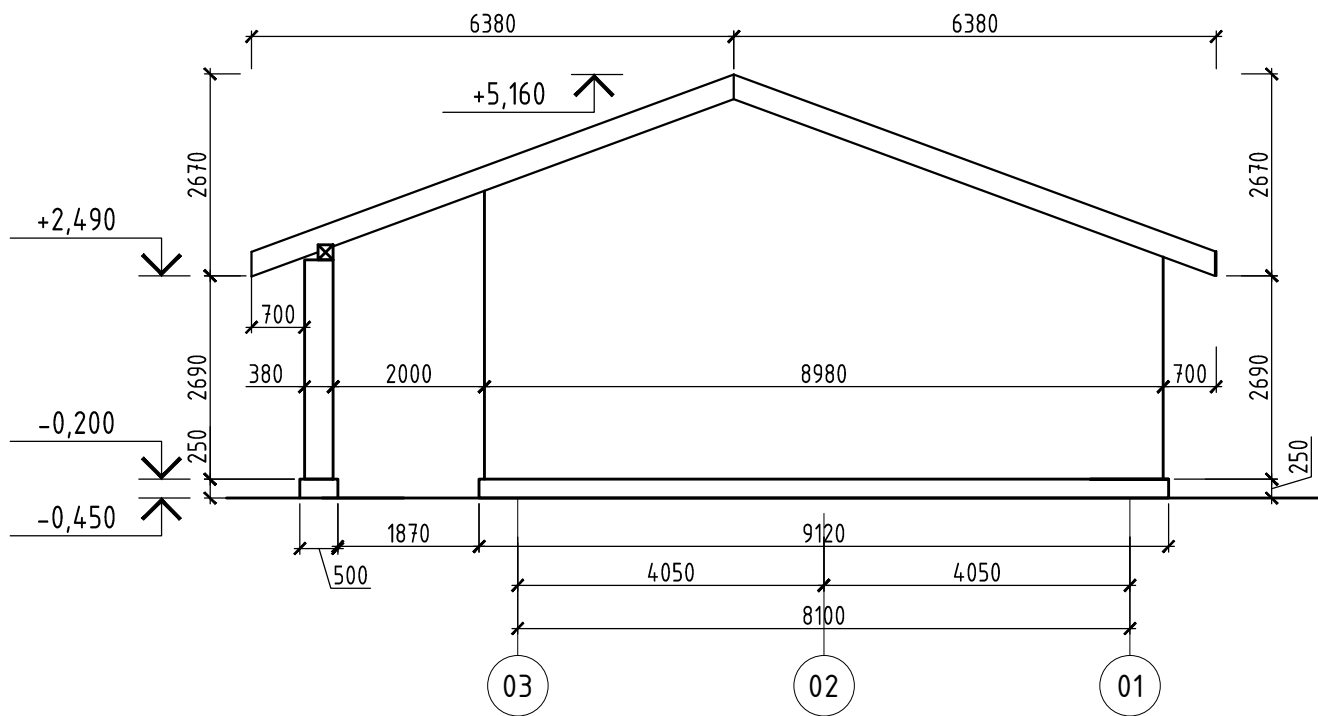

Фасад в осях "0Г-0А"

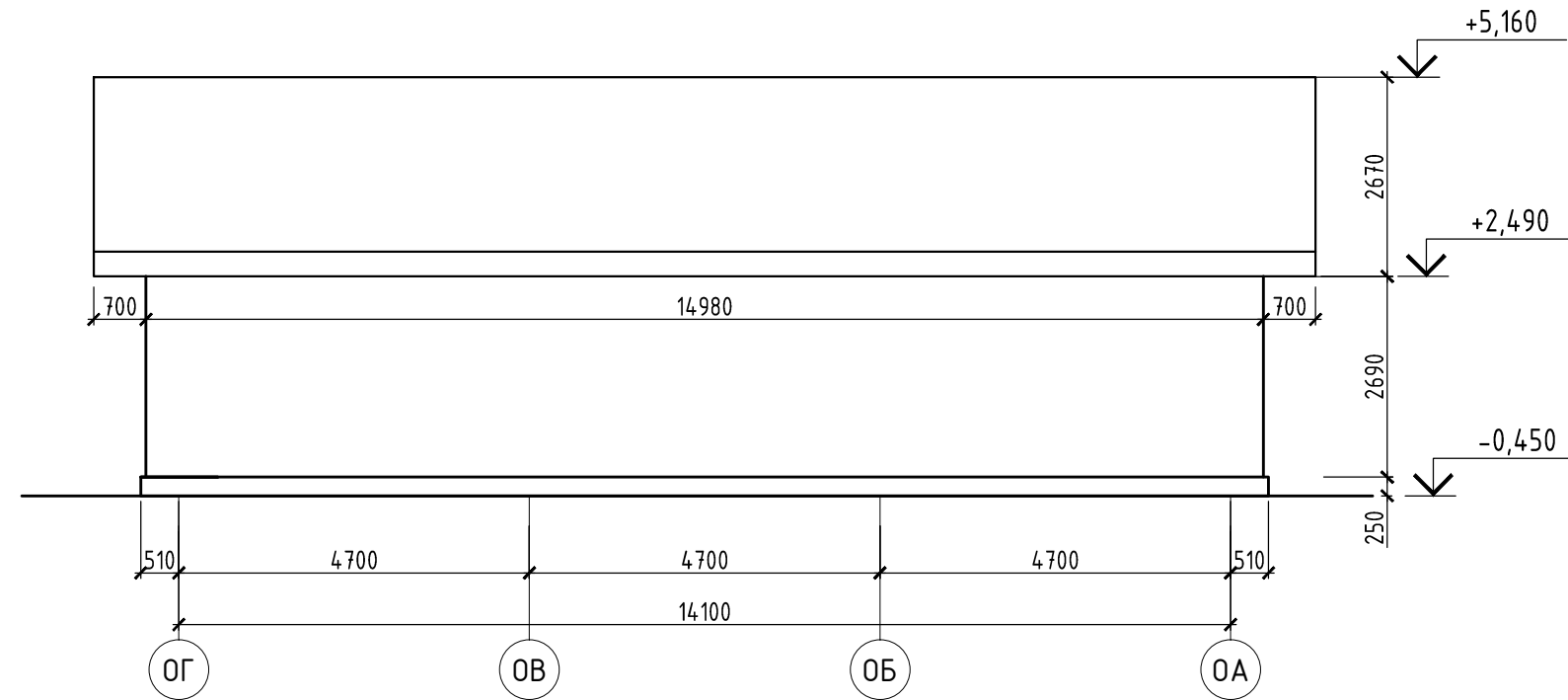

Согласовано

Взам. инв. N

Подл. и дата

Инв. N подл.

|          |         |      |        |       |      |  |        |      |        |
|----------|---------|------|--------|-------|------|--|--------|------|--------|
|          |         |      |        |       |      | <b>02/04-16-АС</b>   |        |      |        |
|          |         |      |        |       |      | Жилой дом с гаражом по адресу:<br>Воронежская область, Рамонский район, с. Айдарово<br>ул. Коммунальная, д.10 (кадастровый номер 36:25:0300004:19) |        |      |        |
| Изм.     | Кол.уч. | Лист | N док. | Подп. | Дата | Здание жилое   | Стадия | Лист | Листов |
| ГИП      |         |      |        |       |      |  | Р      | 10   |        |
| Разраб.  |         |      |        |       |      | Фасады по гаражу   |        |      |        |
| Провер.  |         |      |        |       |      |  |        |      |        |
| Н.контр. |         |      |        |       |      |  |        |      |        |



# Маркировочный план 1 этажа

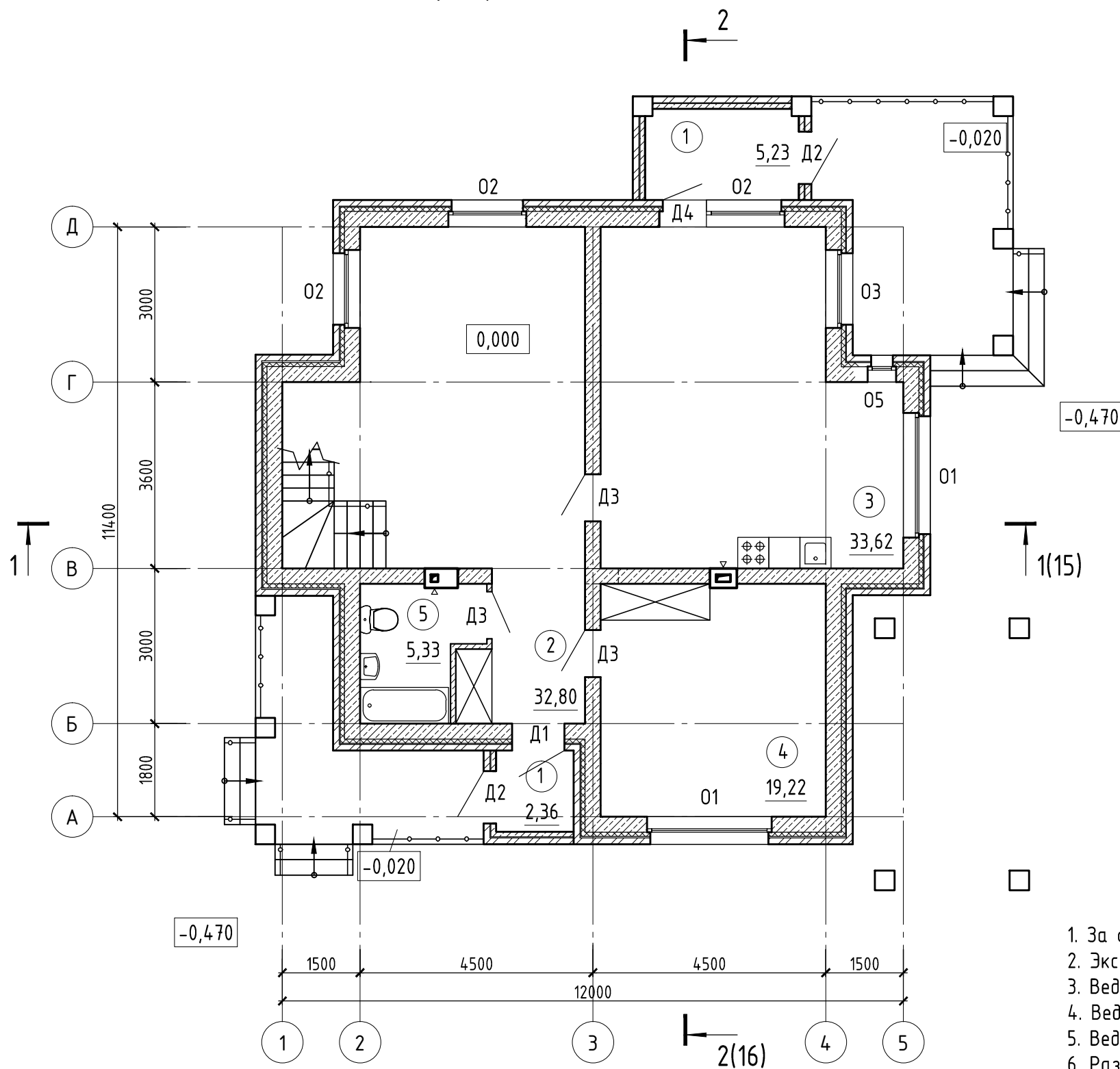

## Экспликация помещений

| Номер помещения | Наименование   | Площадь, м <sup>2</sup> | Кат. пом. |
|-----------------|----------------|-------------------------|-----------|
| 1               | Тамбур         | 7,59                    |           |
| 2               | Холл-коридор   | 32,80                   |           |
| 3               | Кухня-столовая | 33,62                   |           |
| 4               | Спальня        | 19,22                   |           |
| 5               | Санузел        | 5,33                    |           |
|                 |                | 98,560                  |           |

1. За отм. 0,000 принята отм. чистого пола первого этажа.
2. Экспликацию полов см. лист 13
3. Ведомость отделки см. лист 13
4. Ведомость заполнения дверных проемов см. лист 14
5. Ведомость заполнения оконных проемов см. лист 14
6. Разрезы см. листы 15,16

### Условные обозначения

- кладка из керамического облицовочного кирпича ГОСТ 530-2012
- кладка из газосиликатных блоков ГОСТ 31360-2007
- утеплитель см. разрез 1-1
- кладка из полнотелого керамического кирпича КР-р-по 250x120x65/1НФ/150/2,0/50/ ГОСТ 530-2012

|          |         |      |        |       |      |  |        |      |        |
|----------|---------|------|--------|-------|------|--|--------|------|--------|
|          |         |      |        |       |      | 02/04-16-АС  |        |      |        |
|          |         |      |        |       |      | Жилой дом с гаражом по адресу:<br>Воронежская область, Рамонский район, с. Айдарово<br>ул. Коммунальная, д.10 (кадастровый номер 36:25:0300004:19) |        |      |        |
| Изм.     | Кол.уч. | Лист | № док. | Подп. | Дата | Здание жилое   | Стадия | Лист | Листов |
| Гип      |         |      |        |       |      |  | Р      | 11   |        |
| Разраб.  |         |      |        |       |      |  |        |      |        |
| Провер.  |         |      |        |       |      |  |        |      |        |
|          |         |      |        |       |      | Маркировочный план 1 этажа   |        |      |        |
| Н.контр. |         |      |        |       |      |  |        |      |        |

# Маркировочный план 2 этажа

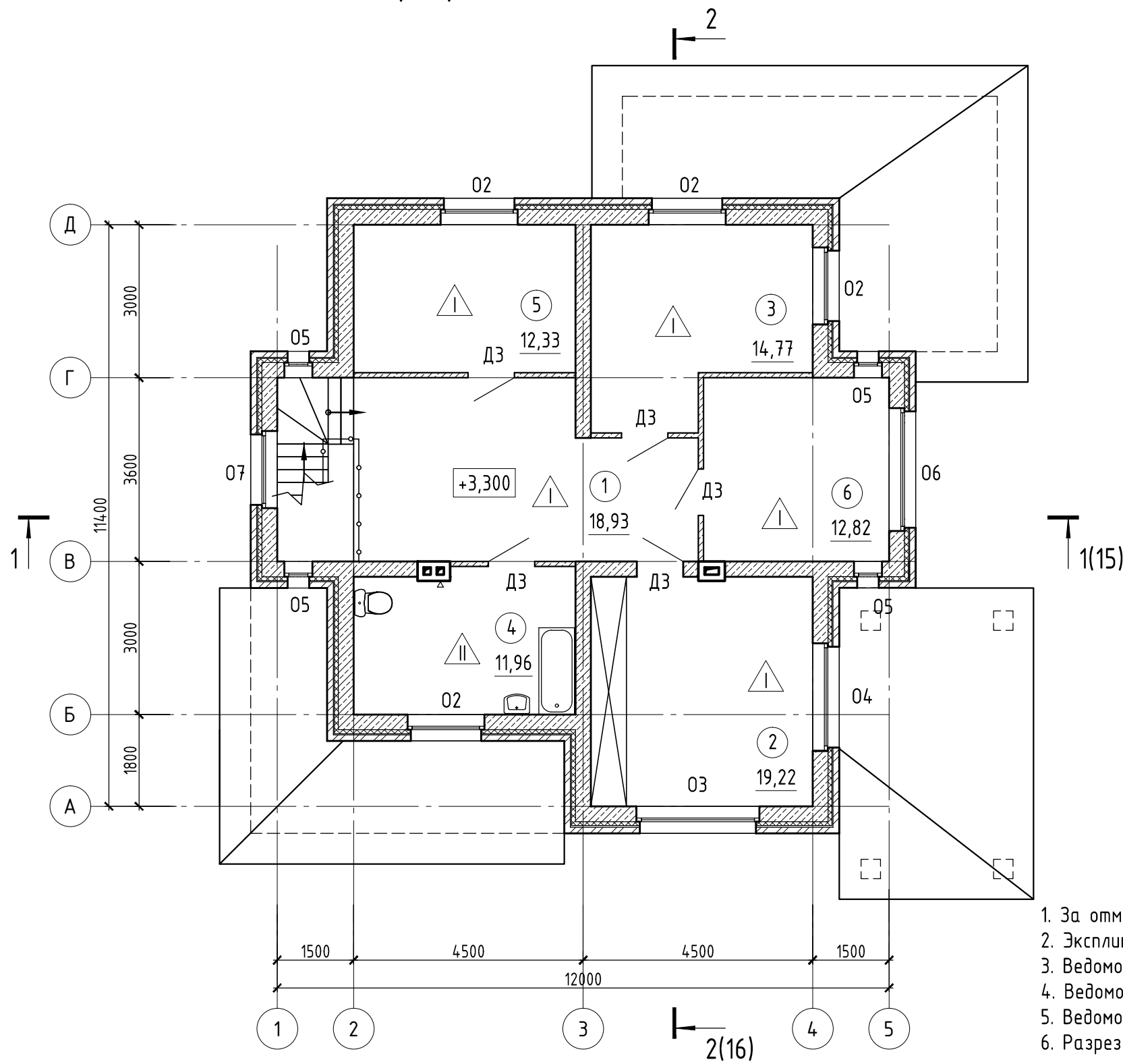

## Экспликация помещений

| Номер помещения | Наименование | Площадь, м <sup>2</sup> | Кат. пом. |
|-----------------|--------------|-------------------------|-----------|
| 1               | Холл-коридор | 18,93                   |           |
| 2               | Спальня №1   | 19,22                   |           |
| 3               | Спальня №2   | 14,77                   |           |
| 4               | Санузел      | 11,96                   |           |
| 5               | Спальня №3   | 12,33                   |           |
| 6               | Кабинет      | 12,82                   |           |
|                 |              | 90,030                  |           |

1. За отм. 0,000 принята отм. чистого пола первого этажа.
2. Экспликацию полов см. лист 13
3. Ведомость отделки см. лист 13
4. Ведомость заполнения дверных проемов см. лист 14
5. Ведомость заполнения оконных проемов см. лист 14
6. Разрезы см. листы 15,16

### Условные обозначения

- кладка из керамического облицовочного кирпича ГОСТ 530-2012
- кладка из газосиликатных блоков ГОСТ 31360-2007
- утеплитель см. разрез 1-1
- кладка из полнотелого керамического кирпича КР-р-по 250x120x65/1НФ/150/2,0/50/ ГОСТ 530-2012

|          |         |      |        |       |      |  |          |           |        |
|----------|---------|------|--------|-------|------|--|----------|-----------|--------|
|          |         |      |        |       |      | <b>02/04-16-АС</b>   |          |           |        |
|          |         |      |        |       |      | Жилой дом с гаражом по адресу:<br>Воронежская область, Рамонский район, с. Айдарово<br>ул. Коммунальная, д.10 (кадастровый номер 36:25:0300004:19) |          |           |        |
| Изм.     | Кол.уч. | Лист | № док. | Подп. | Дата | <b>Здание жилое</b>  | Стадия   | Лист      | Листов |
| Гип      |         |      |        |       |      |  | <b>Р</b> | <b>12</b> |        |
| Разраб.  |         |      |        |       |      |  |          |           |        |
| Провер.  |         |      |        |       |      |  |          |           |        |
|          |         |      |        |       |      | Маркировочный план 2 этажа   |          |           |        |
| Н.контр. |         |      |        |       |      |  |          |           |        |

## Ведомость отделки помещений

| Наименование и номер помещения | Вид отделки элементов |                        |  | Примечание |
|--------------------------------|-----------------------|------------------------|--|------------|
|                                | Потолок               | Площадь м <sup>2</sup> | Стены и перегородки  |            |
| <b>1 этаж</b>                  |                       |                        |  |            |
| 3,2,4                          | Натяжной потолок      | 91,0                   | Улучшенная штукатурка стен - 20 мм<br>Окраска водоэмульсионной краской     | 222,5      |
| 5                              | Натяжной потолок      |                        | Цементно-штукатурная гидроизоляция CR65 -20<br>керамическая плитка на клею | 15,8       |
| <b>2 этаж</b>                  |                       |                        |  |            |
| 1,3,2,5,6                      | Натяжной потолок      | 90,0                   | Улучшенная штукатурка стен - 20 мм<br>Окраска водоэмульсионной краской     | 184,8      |
| 4                              | Натяжной потолок      |                        | Цементно-штукатурная гидроизоляция CR65 -20<br>керамическая плитка на клею | 29,2       |

## Экспликация полов

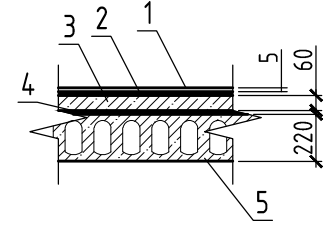
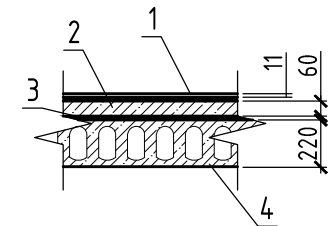
| Номер помещения | Тип пола | Схема пола или тип пола по серии  | Данные элементов пола (наименование, толщина, основание и др.)  | Площадь, м2 |
|-----------------|----------|---|---|-------------|
| 1,2,3,5,6       | I        |  | 1) Конструкция чистового пола<br>3) Цементно-песчаная стяжка - 40 мм<br>4) Полиэтиленовая пленка<br>5) Железобетонная плита - 220 мм  | 78,07       |
| 4               | II       |  | 1) Керамическая плитка на клею по типу Ceresit с затиркой швов противогрибковым составом - 11 мм<br>2) Цементно-песчаная стяжка - 40 мм<br>3) Гидроизоляция - полиэтиленовая пленка<br>4) Железобетонная плита - 220 мм | 11,96       |

Примечание:  
для помещений 2го этажа

1. Данный лист см. совместно с листами 11,12.
2. В местах примыкания пола к стенам и перегородкам выполнить плинтус Н=60 мм.
3. При производстве работ по устройству полов руководствоваться СП 29.13330.2011.

Согласовано

|  |  |  |
|--|--|--|
|  |  |  |
|  |  |  |
|  |  |  |
|  |  |  |

|              |  |
|--------------|--|
| Взам. инв. N |  |
| Подл. и дата |  |
| Инв. N подл. |  |

|  |         |      |        |        |      |
|--|---------|------|--------|--------|------|
| <b>02/04-16-АС</b>   |         |      |        |        |      |
| Жилой дом с гаражом по адресу:<br>Воронежская область, Рамонский район, с. Айдарово<br>ул. Коммунальная, д.10 (кадастровый номер 36:25:0300004:19) |         |      |        |        |      |
| Изм.   | Кол.уч. | Лист | N док. | Подп.  | Дата |
| ГИП  |         |      |        |        |      |
| Разраб.  |         |      |        |        |      |
| Провер.  |         |      |        |        |      |
|  |         |      |        |        |      |
| Н.контр.   |         |      |        |        |      |
| Здание жилое   |         |      |        | Стадия | Лист |
| Ведомость отделки помещений<br>Ведомость полов   |         |      |        | Р      | 13   |

## Спецификация элементов заполнения дверных проемов

| Поз. | Обозначение       | Наименование                    | Кол. |   |       |  | Масса ед., кг | Примечание |
|------|-------------------|---------------------------------|------|---|-------|--|---------------|------------|
|      |                   |                                 | 1    | 2 | гараж |  |               |            |
| Д1   | ГОСТ 31173-2003   | ДСН 2100-1010                   | 1    |   | 1     |  |               |            |
| Д2   | Витражная система | ДН 2100x1010                    | 2    |   |       |  |               |            |
| Д3   | ГОСТ 6629-88      | ДГ 21-9                         | 3    | 5 |       |  |               |            |
| Д4   | ГОСТ 30674-99     | БП 2060x870 (4М1-12-4М1-12-4М1) | 1    |   |       |  |               |            |
| В1   | Doorhan           | Ворота секционные 3000x2700(h)  |      |   | 2     |  |               |            |
|      |                   |                                 |      |   |       |  |               |            |

## Спецификация элементов заполнения оконных проемов

| Поз. | Обозначение   | Наименование                     | Кол. |   |       | всего | Масса ед., кг | Примечание |
|------|---------------|----------------------------------|------|---|-------|-------|---------------|------------|
|      |               |                                  | 1    | 2 | гараж |       |               |            |
| О1   | ГОСТ 30674-99 | ОП 1760x2270 (4М1-12-4М1-12-4М1) | 2    | 1 |       | 3     |               |            |
| О2   | ГОСТ 30674-99 | ОП 1760x1470 (4М1-12-4М1-12-4М1) | 3    | 4 |       | 7     |               |            |
| О3   | ГОСТ 30674-99 | ОП 2260x1470 (4М1-12-4М1-12-4М1) | 1    |   |       | 1     |               |            |
| О4   | ГОСТ 30674-99 | ОП 1760x1970 (4М1-12-4М1-12-4М1) |      | 1 |       | 1     |               |            |
| О5   | ГОСТ 30674-99 | ОП 2060x510 (4М1-12-4М1-12-4М1)  | 1    | 4 |       | 5     |               |            |
| О6   | ГОСТ 30674-99 | ОП 2260x2270 (4М1-12-4М1-12-4М1) |      | 1 |       | 1     |               |            |
| О7   | ГОСТ 30674-99 | ОП 2340x1380 (4М1-12-4М1-12-4М1) |      | 1 |       | 1     |               |            |
| О8   | ГОСТ 30674-99 | ОП 860x1470 (4М1-12-4М1-12-4М1)  |      |   | 3     | 3     |               |            |
|      |               |                                  |      |   |       |       |               |            |

1. Данный лист см. совместно с листами 11,12.
2. Двери входные, тамбурные уплотнить в притворах прокладками из пористой резины ГОСТ 7338-77 и установить пружины для самозакрывания.
3. Все оконные блоки оборудованы открывающимися створками, фрамугами и форточками.

Согласовано

Взам. инв. N

Подл. и дата

Инв. N подл.

|          |         |      |        |       |      |  |  |        |      |        |
|----------|---------|------|--------|-------|------|--|--|--------|------|--------|
|          |         |      |        |       |      | <b>02/04-16-АС</b>   |  |        |      |        |
|          |         |      |        |       |      | Жилой дом с гаражом по адресу:<br>Воронежская область, Рамонский район, с. Айдарово<br>ул. Коммунальная, д.10 (кадастровый номер 36:25:0300004:19) |  |        |      |        |
| Изм.     | Кол.уч. | Лист | N док. | Подп. | Дата | Здание жилое   |  | Стадия | Лист | Листов |
| ГИП      |         |      |        |       |      |  |  | Р      | 14   |        |
| Разраб.  |         |      |        |       |      | Спецификация заполнения дверных и оконных проемов  |  |        |      |        |
| Провер.  |         |      |        |       |      |  |  |        |      |        |
| Н.контр. |         |      |        |       |      |  |  |        |      |        |

1 - 1

Металлочерепица фирмы ООО "Металлпрофиль"  
 Вентилируемый воздушный зазор шириной 2-5 см  
 Гидроизоляционная паропроницаемая мембрана URSA SECO AM

Ветрозащитный материал  
 Утеплитель "ТехноЛайт Оптима"  
 ТУ 5762-010-74182181-2012 - 200  
 Пленка пароизоляционная "ТехноНиколь"  
 Балки перекрытия  
 Нижняя обшивка перекрытия

конструкция пола - 40  
 ц/п стяжка - 40  
 плита перекрытия - 220

Обои с высокой светостойкостью  
 Цементно-песчаная штукатурка - 20  
 Грунтовочный слой  
 Газосиликатные блоки - 300  
 Грунтовочный слой  
 Цементно-песчаная штукатурка - 20  
 Обои с высокой светостойкостью

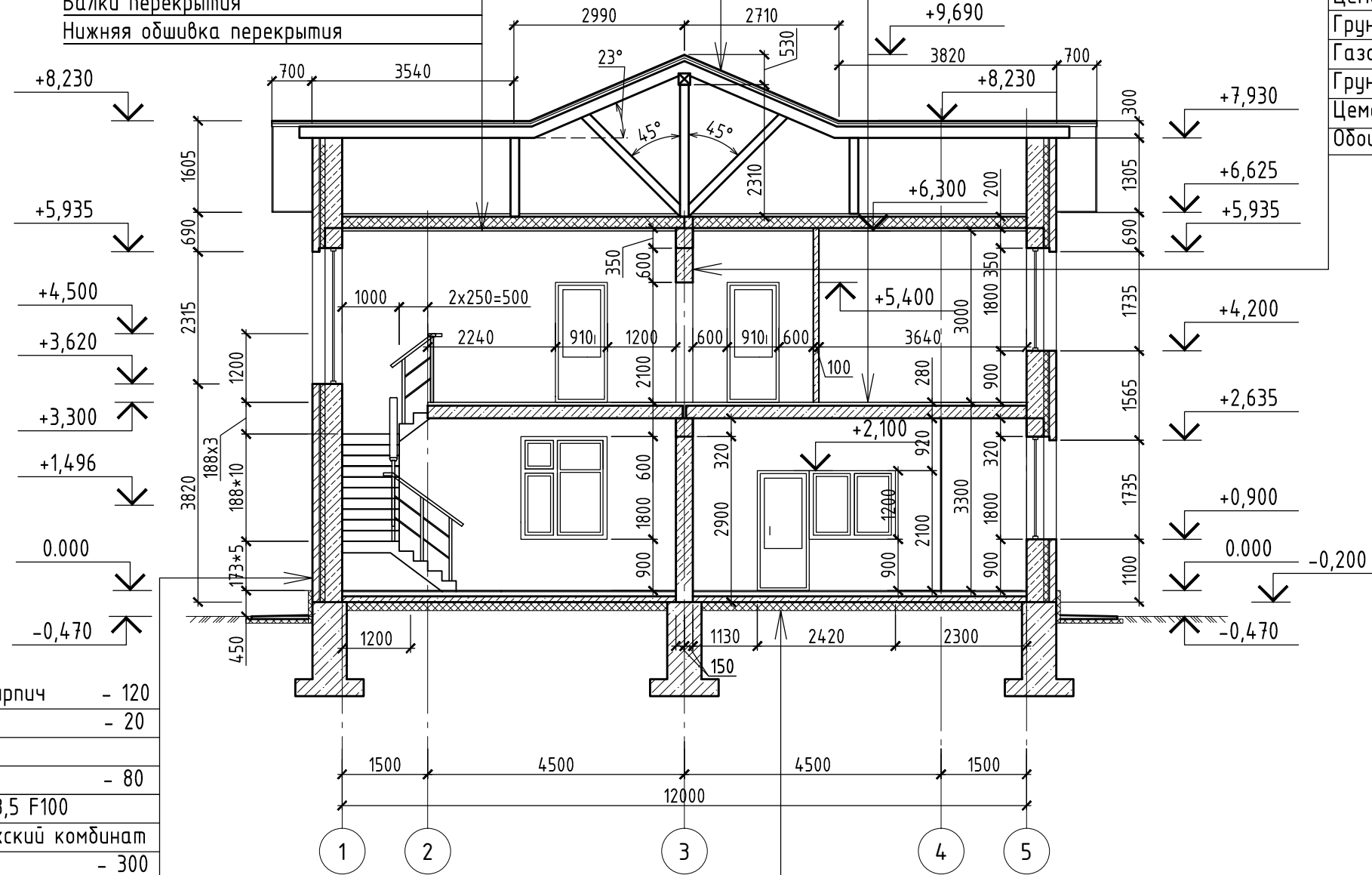

Облицовочный керамический кирпич - 120  
 Воздушный зазор - 20  
 Утеплитель "Техноблок"  
 ТУ 5762-010-74182181-2012 - 80  
 Газосиликатные блоки D600 B3,5 F100  
 ГОСТ 31360-2007 ЗАО "Воронежский комбинат  
 строительных материалов" - 300

1. Данный лист см. совместно с листами 11,12.
2. За отм. 0,000 принята отм. чистого пола первого этажа.

Согласовано

Взам. инв. N  
 Подл. и дата  
 Инв. N подл.

|          |         |      |        |       |      |  |        |      |        |
|----------|---------|------|--------|-------|------|--|--------|------|--------|
|          |         |      |        |       |      | <b>02/04-16-АС</b>   |        |      |        |
|          |         |      |        |       |      | Жилой дом с гаражом по адресу:<br>Воронежская область, Рамонский район, с. Айдарово<br>ул. Коммунальная, д.10 (кадастровый номер 36:25:0300004:19) |        |      |        |
| Изм.     | Кол.уч. | Лист | N док. | Подп. | Дата | Здание жилое   | Стадия | Лист | Листов |
| ГИП      |         |      |        |       |      |  | Р      | 15   |        |
| Разраб.  |         |      |        |       |      |  |        |      |        |
| Провер.  |         |      |        |       |      |  |        |      |        |
|          |         |      |        |       |      | Разрез 1 - 1   |        |      |        |
| Н.контр. |         |      |        |       |      |  |        |      |        |

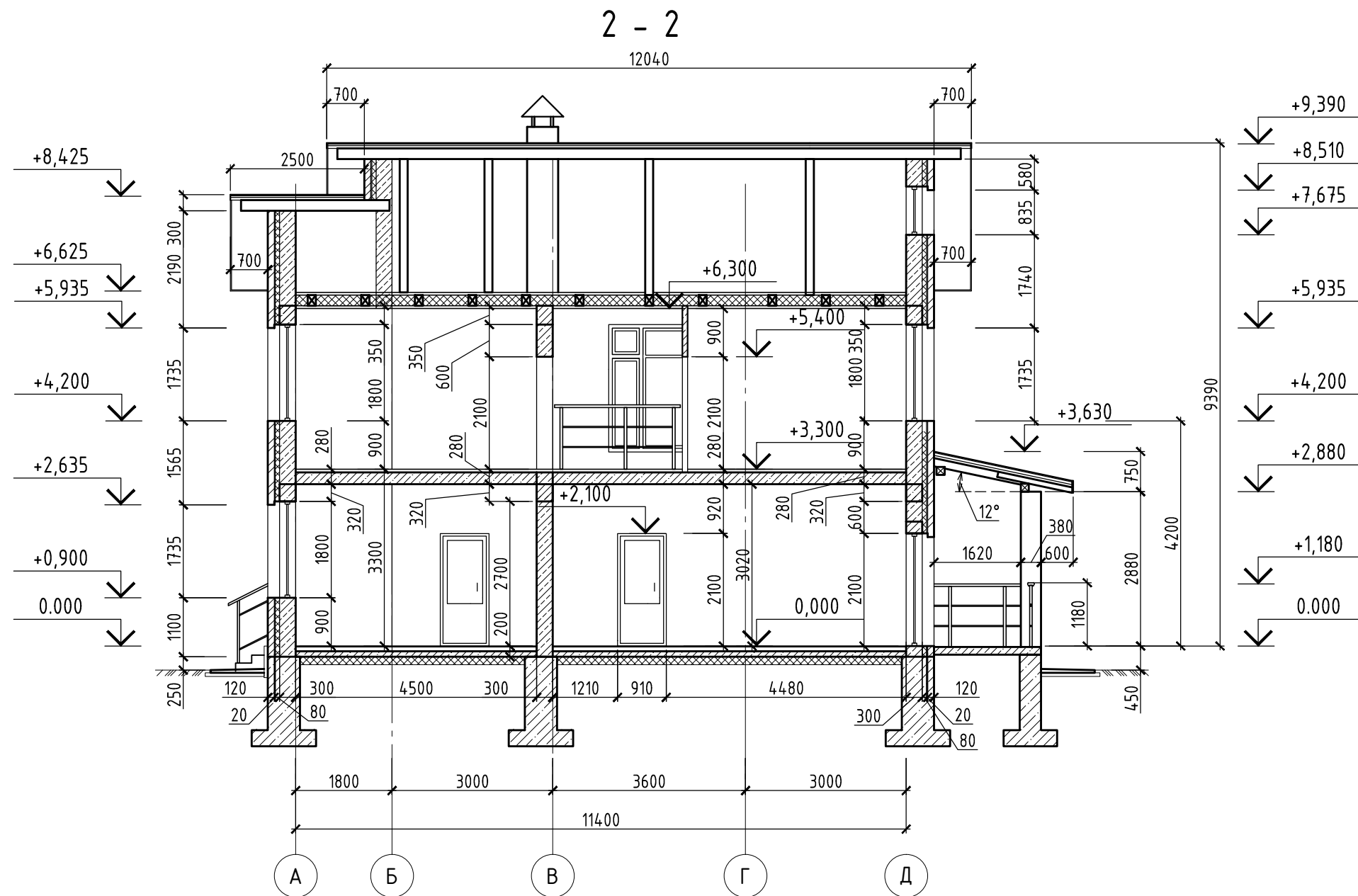

1. Данный лист см. совместно с листами 11,12.
2. За отм. 0,000 принята отм. чистого пола первого этажа.

Согласовано

|              |              |  |
|--------------|--------------|--|
| Инф. N подл. | Взам. инф. N |  |
|              |              |  |
|              |              |  |
|              |              |  |

|  |         |      |        |       |      |
|--|---------|------|--------|-------|------|
| <b>02/04-16-АС</b>   |         |      |        |       |      |
| Жилой дом с гаражом по адресу:<br>Воронежская область, Рамонский район, с. Айдарово<br>ул. Коммунальная, д.10 (кадастровый номер 36:25:0300004:19) |         |      |        |       |      |
| Изм.   | Кол.уч. | Лист | N док. | Подп. | Дата |
| ГИП  |         |      |        |       |      |
| Разраб.  |         |      |        |       |      |
| Провер.  |         |      |        |       |      |
| Здание жилое   |         |      |        |       |      |
| Разрез 2 - 2   |         |      |        |       |      |
| Н.контр.   |         |      |        |       |      |

# Маркировочный план гаража

3 - 3

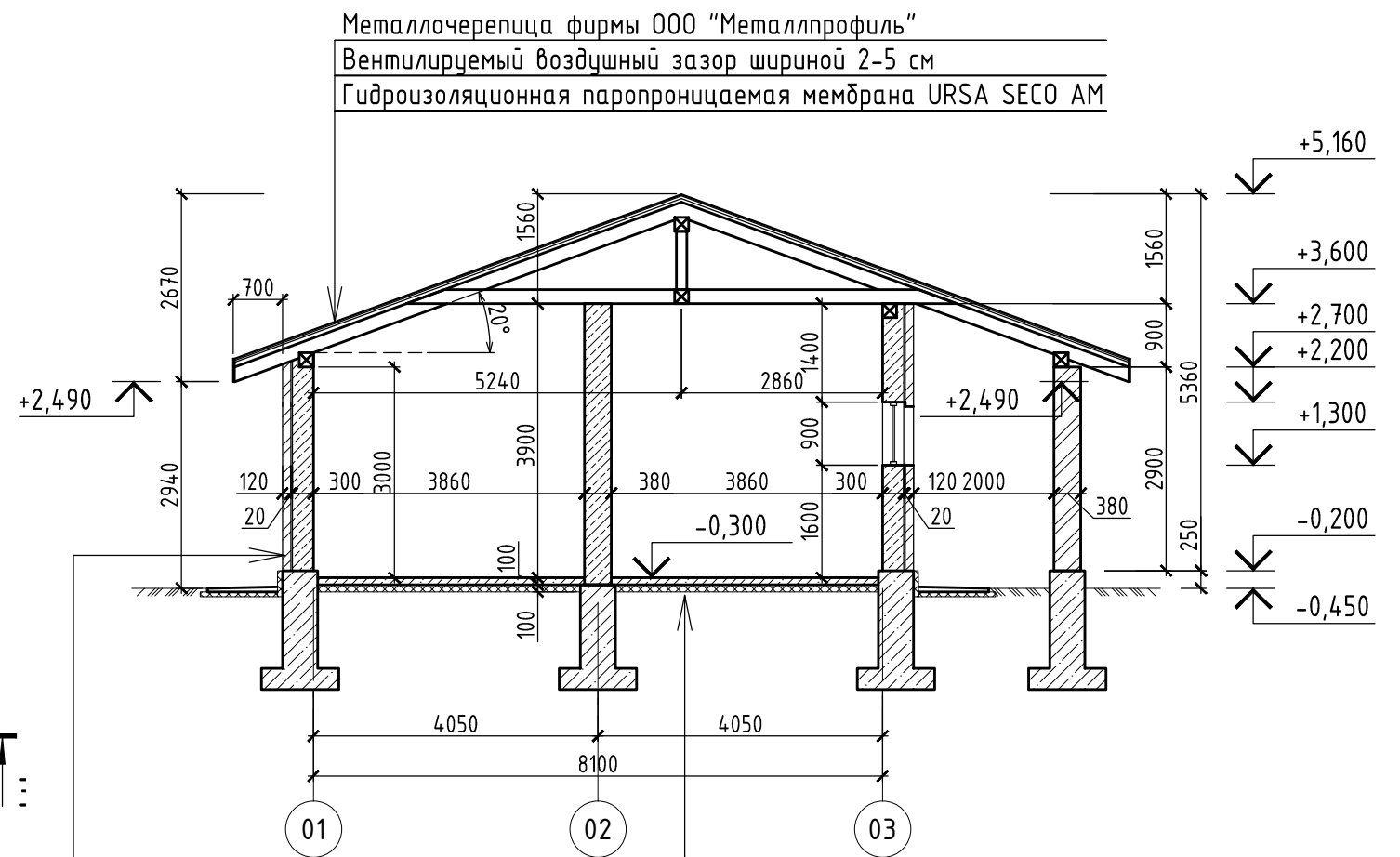
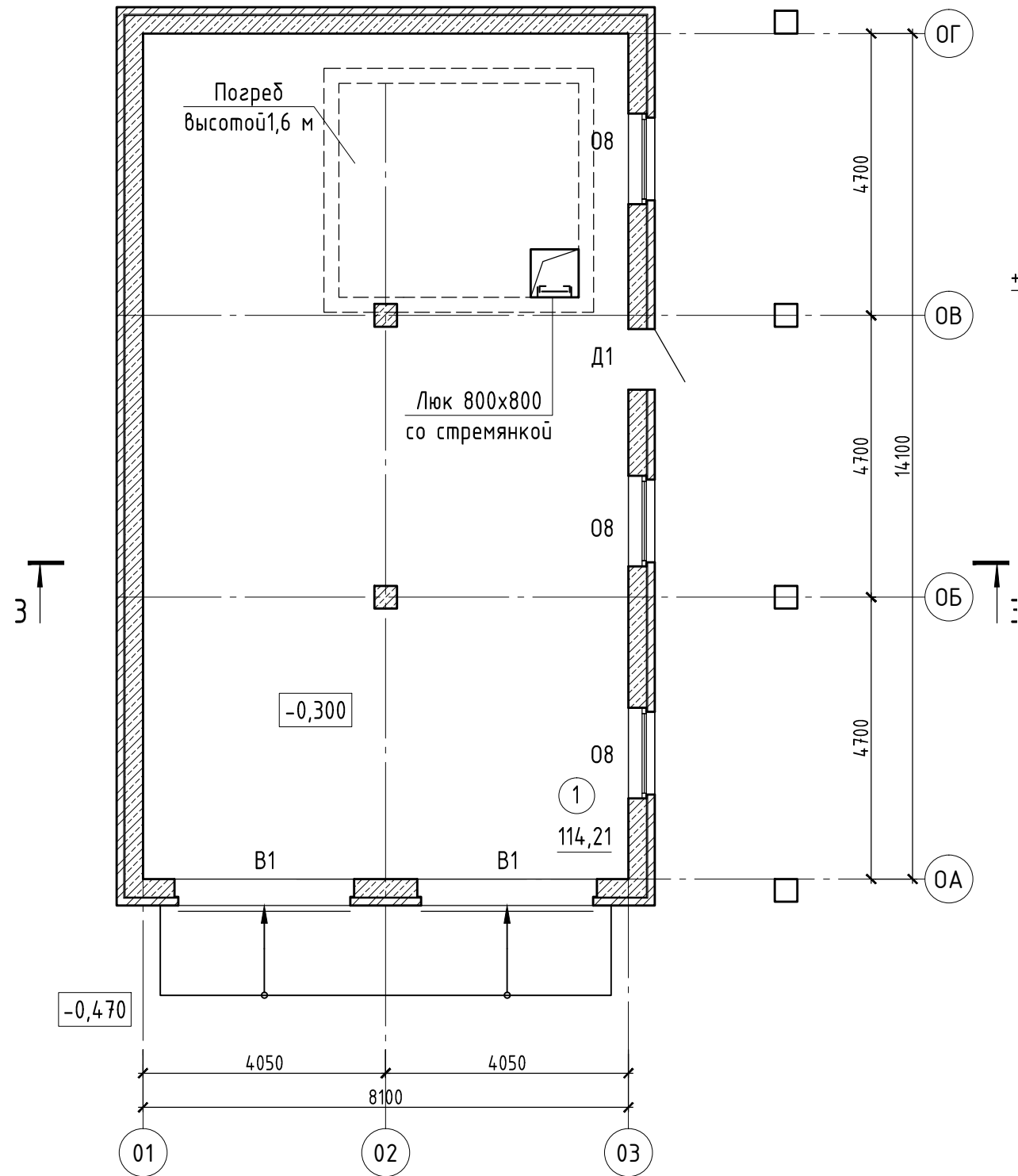

|  |       |
|--|-------|
| Облицовочный керамический кирпич                                   | - 120 |
| Воздушный зазор  | - 20  |
| Газосиликатные блоки D600 B3,5 F100                                |       |
| ГОСТ 31360-2007 ЗАО "Воронежский комбинат строительных материалов" | - 300 |

|                                      |          |
|--------------------------------------|----------|
| Ж/б плита монолитная                 | - 100    |
| Утеплитель "Техноколь XPS CARBON SP" | - 100    |
| Гидроизоляция - "Техноэластмост В"   | - 1 слой |
| Песчаная подушка                     | - 300    |

1. За отм. 0,000 принята отм. чистого пола первого этажа дома.
2. Ведомость заполнения дверных проемов см. лист 14
3. Ведомость заполнения оконных проемов см. лист 14

## Экспликация помещений

| Номер помещения | Наименование     | Площадь, м <sup>2</sup> | Кат. пом. |
|-----------------|------------------|-------------------------|-----------|
| 1               | Помещение гаража | 114,21                  |           |
|                 |                  | 114.210                 |           |

|          |         |      |        |       |      |  |                           |      |        |
|----------|---------|------|--------|-------|------|--|---------------------------|------|--------|
|          |         |      |        |       |      | 02/04-16-АС  |                           |      |        |
|          |         |      |        |       |      | Жилой дом с гаражом по адресу:<br>Воронежская область, Рамонский район, с. Айдарово<br>ул. Коммунальная, д.10 (кадастровый номер 36:25:0300004:19) |                           |      |        |
| Изм.     | Кол.уч. | Лист | № док. | Подп. | Дата | Здание жилое   | Стадия                    | Лист | Листов |
| ГИП      |         |      |        |       |      |  | Р                         | 17   |        |
| Разраб.  |         |      |        |       |      |  | Маркировочный план гаража |      |        |
| Провер.  |         |      |        |       |      |  |                           |      |        |
| Н.контр. |         |      |        |       |      |  |                           |      |        |

### План кровли

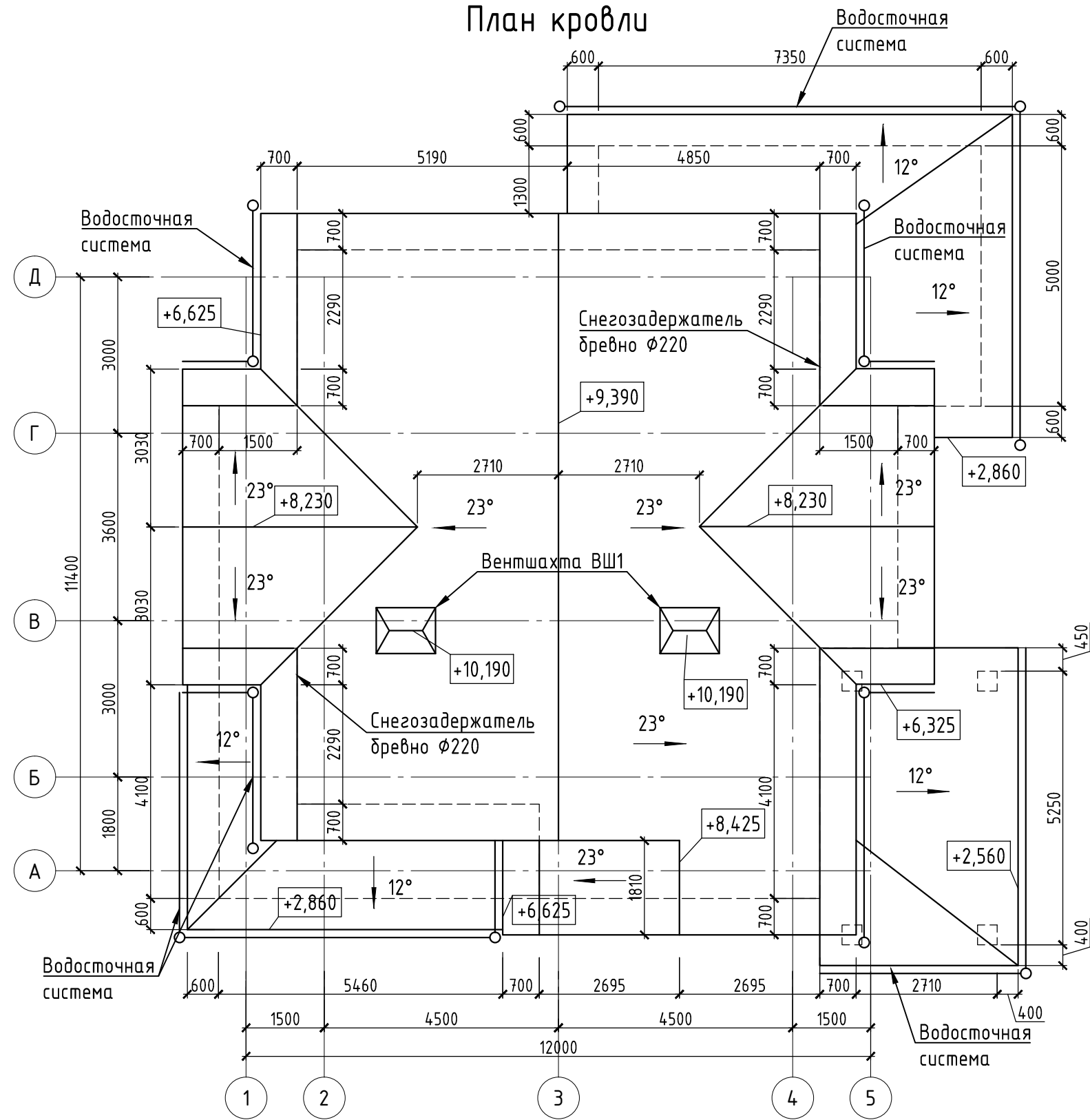

### План кровли гаража

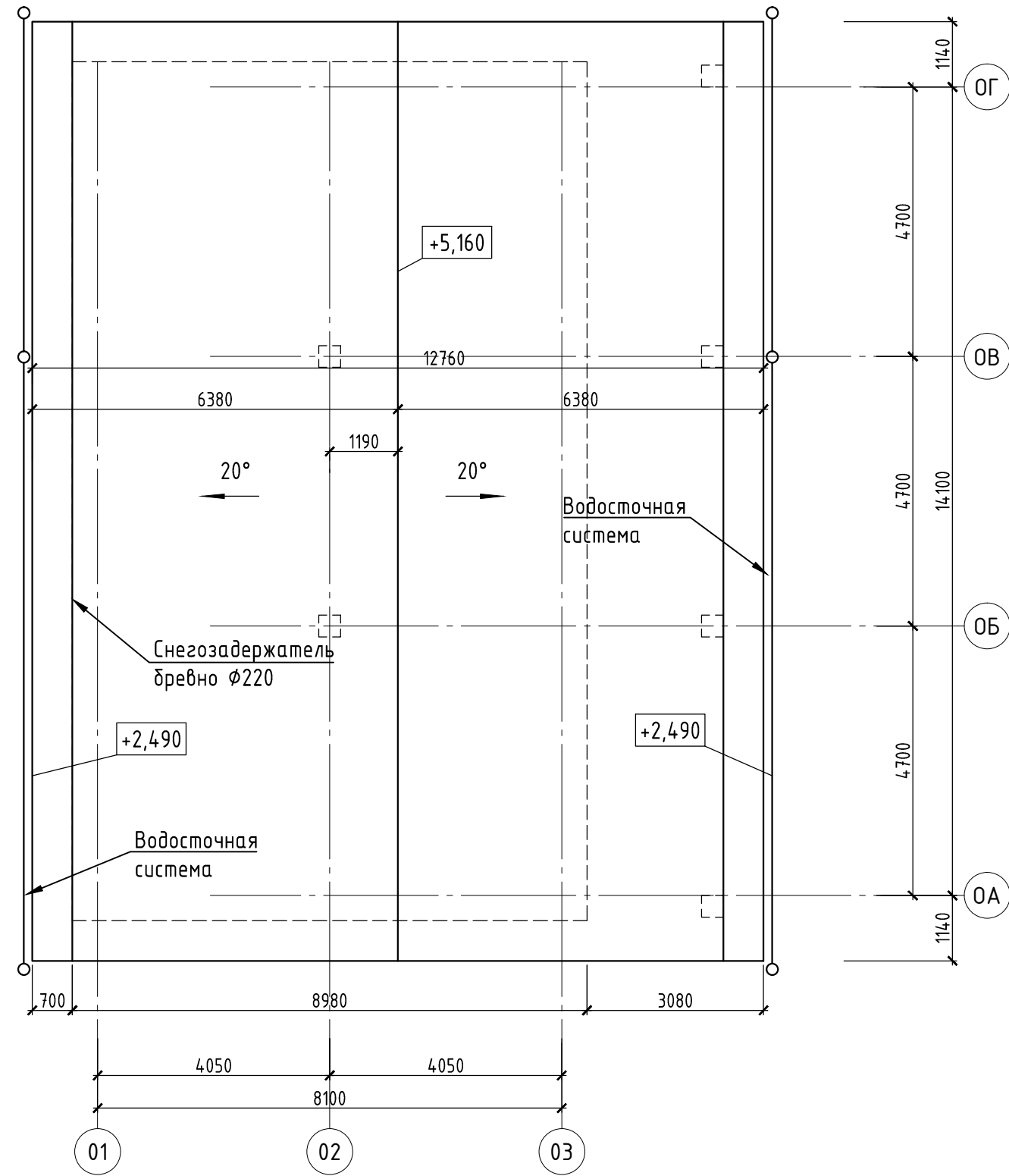

1. Состав покрытия см. разрез 1-1 лист 15.
2. На плане даны отметки верха конструкций.
3. При устройстве кровли руководствоваться СП 70.13330.2012, СП17.13330.2011, монтажные работы производить в соответствии с СП 70.13330.2012.
4. В проекте предусмотрена водосточная система фирмы ООО "Металлпрофиль", указания по монтажу водосточной системы "Металлпрофиль" альбомы технических решений.
5. Покрытие крыши выполнить из металлической черепицы фирмы ОАО "Металлпрофиль". Указания по производству и монтажу, а так же основные узлы см. альбомы технических решений данной фирмы.
6. Предусмотреть выходы на кровлю через слуховые окна.

|          |         |      |        |       |      |  |        |      |        |
|----------|---------|------|--------|-------|------|--|--------|------|--------|
|          |         |      |        |       |      | <b>02/04-16-АС</b>   |        |      |        |
|          |         |      |        |       |      | Жилой дом с гаражом по адресу:<br>Воронежская область, Рамонский район, с. Айдарово<br>ул. Коммунальная, д.10 (кадастровый номер 36:25:0300004:19) |        |      |        |
| Изм.     | Кол.уч. | Лист | № док. | Подп. | Дата | Здание жилое   | Стадия | Лист | Листов |
| ГИП      |         |      |        |       |      |  | Р      | 18   |        |
| Разраб.  |         |      |        |       |      | План кровли  |        |      |        |
| Провер.  |         |      |        |       |      |  |        |      |        |
| Н.контр. |         |      |        |       |      |  |        |      |        |