





- Условные обозначения:
-  Демонтаж стен и элементов
  -  Радиатор отопления, демонтировать
  -  Конструкция стен существующие
  -  Электрощиток
  -  Труба канализационного стояка



**Примечания:**

1. Демонтаж стен и элементов производить после согласования с конструктором.
2. Высоты демонтируемых проемов указаны от уровня чистого пола  $\pm 0.000$ .
3. Демонтировать существующую отделку на объекте.
4. Лист 3 см. совместно с листами \_.
5. Демонтаж балконного блока с окном выполнить только при условии установки теплой рамы.

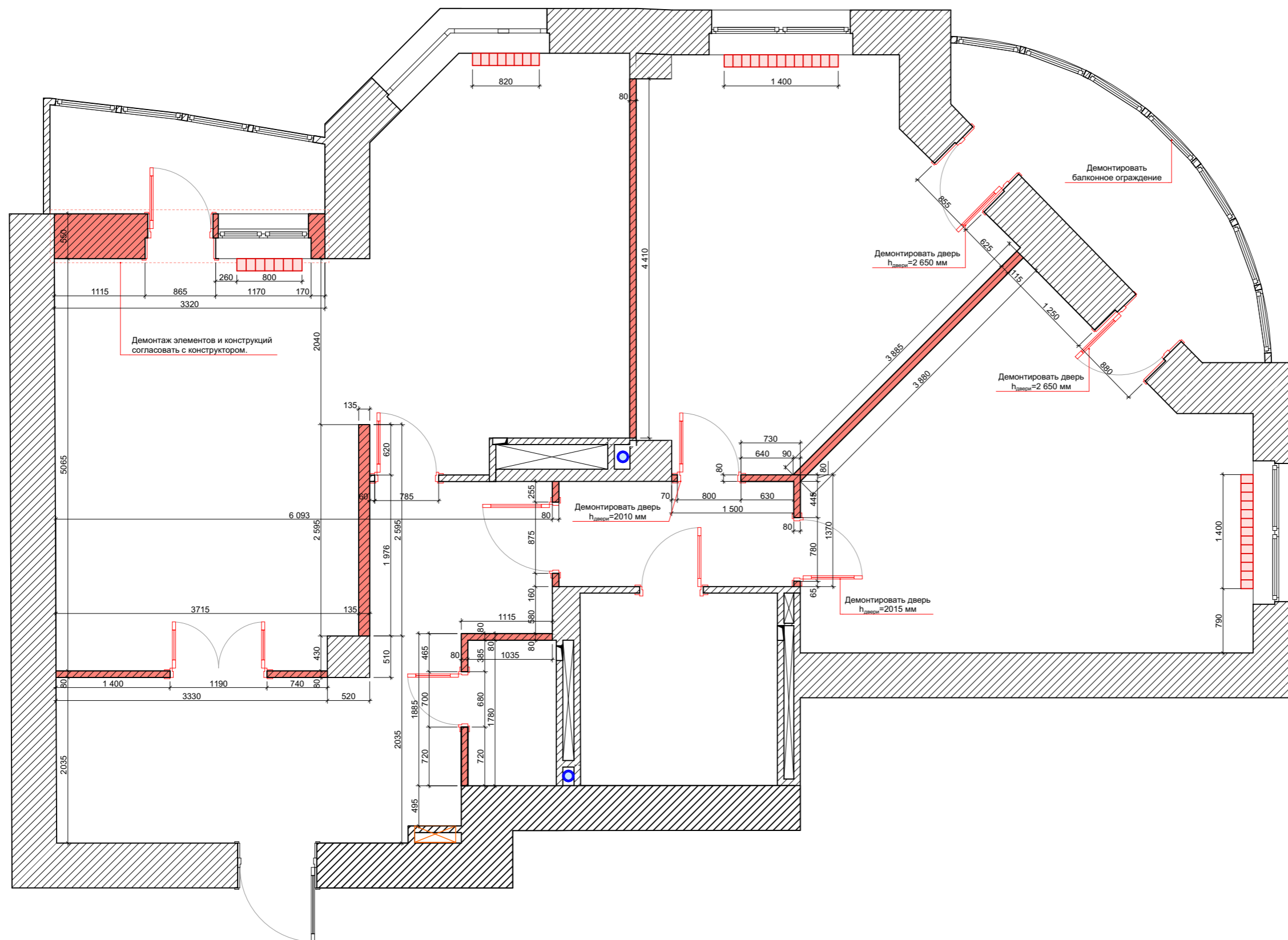
334.10.13-ЭП

Изм.	Кол.уч.	Лист	№ док.	Подп.	Дата	Стадия	Лист	Листов
						ЭП	3	91
План демонтажа стен и элементов конструкций.								

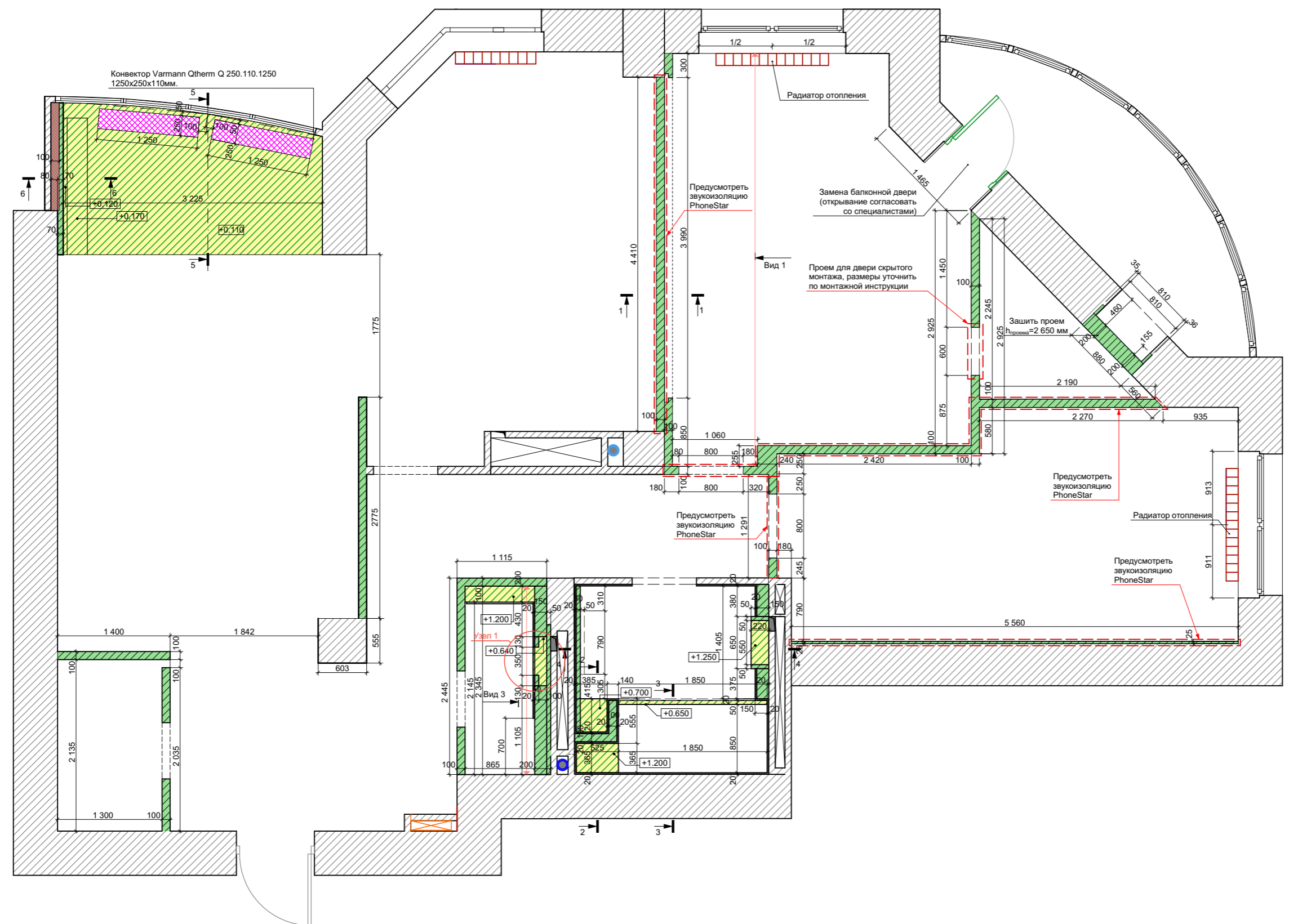

- Условные обозначения:**
- Конструкции стен существующие
  - Монтаж перегородок из ГКЛ
  - Монтаж подиумов
  - Радиатор отопления, монтируемый
  - Конвектор отопления.
  - Утеплитель.

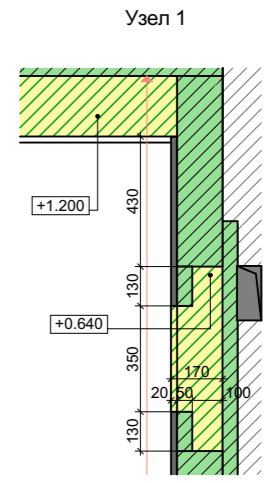

- Примечания:**
1. Высоту помещений до плиты перекрытия принимаем 2 700 мм. Уточнить после выравнивания и определения уровня чистого пола во всех помещениях объекта (на выравнивание и устройство чистого пола закладываем 50 мм).
  2. \* - размеры уточнить по месту.
  3. Предусмотреть шумоизоляцию в перегородках из ГКЛ.
  4. Во влажных помещениях перегородки выполняются из влагостойкого ГКЛ.
  5. Предусмотреть усиление стен фанерой под ТВ, полки, навесную мебель, сан.тех. оборудование см. лист 5.
  6. Размеры и характеристики радиаторов и конвекторов отопления согласовать со специалистами, предусмотреть терморегуляторы.
  7. Высоту проемов выполнить 2060 мм (2160 мм) от уровня чистого пола. Уточнить после подбора и согласования модели дверей. Исключения указаны на чертеже выносной надписью.
  8. В перегородках из ГКЛ предусмотреть усиление проемов брусом или фанерой для установки дверной коробки.
  9. Предусмотреть гидроизоляцию пола во влажных помещениях с заведением на стены на 150 мм. Выполнить гидроизоляцию стен в душевой кабине, за ванной.
  10. Выполнить утепление стен, пола и потолка на присоединяемом балконе.
  11. За отметку ±0.000 принят уровень чистого пола.
  12. Лист 4 см. совместно с листами 4.1-4.5, ЭП.
  13. Предусмотреть люки скрытого монтажа для доступа к коммуникациям, размещение определить по месту.
  14. Выполнить выравнивание стен в помещениях, выдержать углы смежных стен 90°. Исключения обозначены на чертеже.
  15. Предусмотреть шумоизоляцию пола и потолка.
  16. Конструкцию стены за унитазом с бачком скрытого монтажа зашить после установки инсталляции (бачка).
  17. Выполнить армирование конструкций стен стеклотканевой армирующей сеткой с ячейкой 5x5 мм для предотвращения растрескивания оштукатуренных поверхностей (места где нет отделки обоями и керамической плиткой).

334.10.13-ЭП											
Изм.	Кол.уч.	Лист	№ док.	Подп.	Дата						
<table border="1" style="float: right; border-collapse: collapse;"> <tr> <th style="width: 20%;">Стадия</th> <th style="width: 20%;">Лист</th> <th style="width: 20%;">Листов</th> </tr> <tr> <td>ЭП</td> <td>4</td> <td>91</td> </tr> </table>						Стадия	Лист	Листов	ЭП	4	91
Стадия	Лист	Листов									
ЭП	4	91									
План монтажа стен и элементов.											









Монтаж изделий из полиуретана.

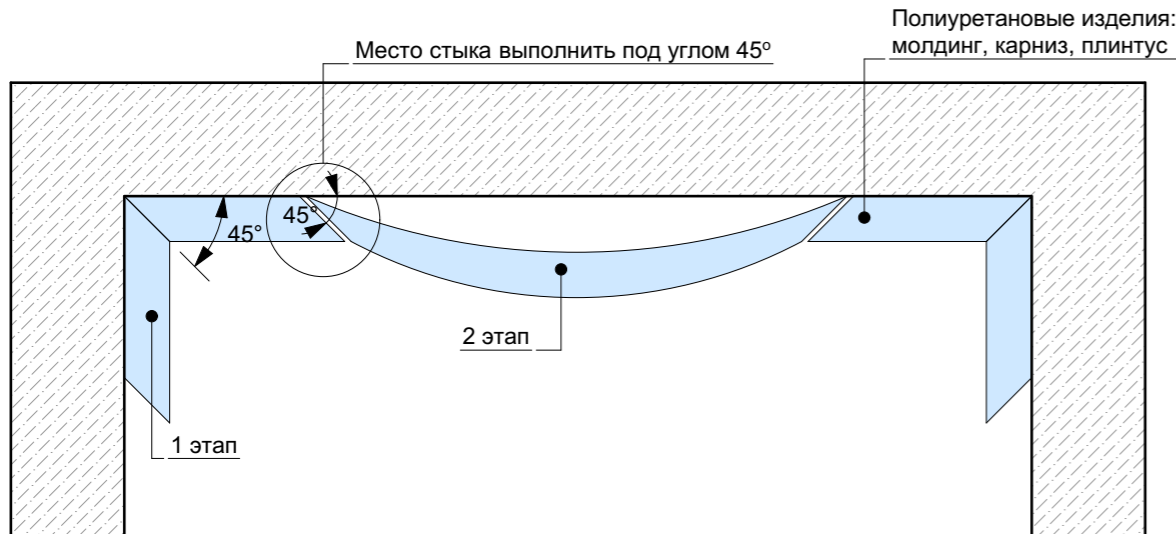

Монтаж натяжного потолка по деревянному брусу.

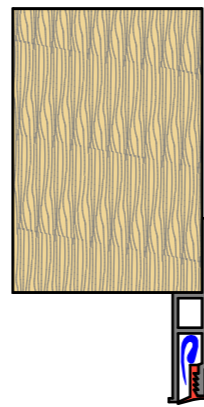

Монтаж карниза к потолку.

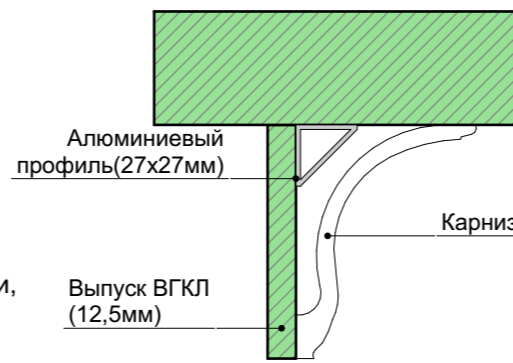

Монтаж изделий из полиуретана. (Сечение стены)

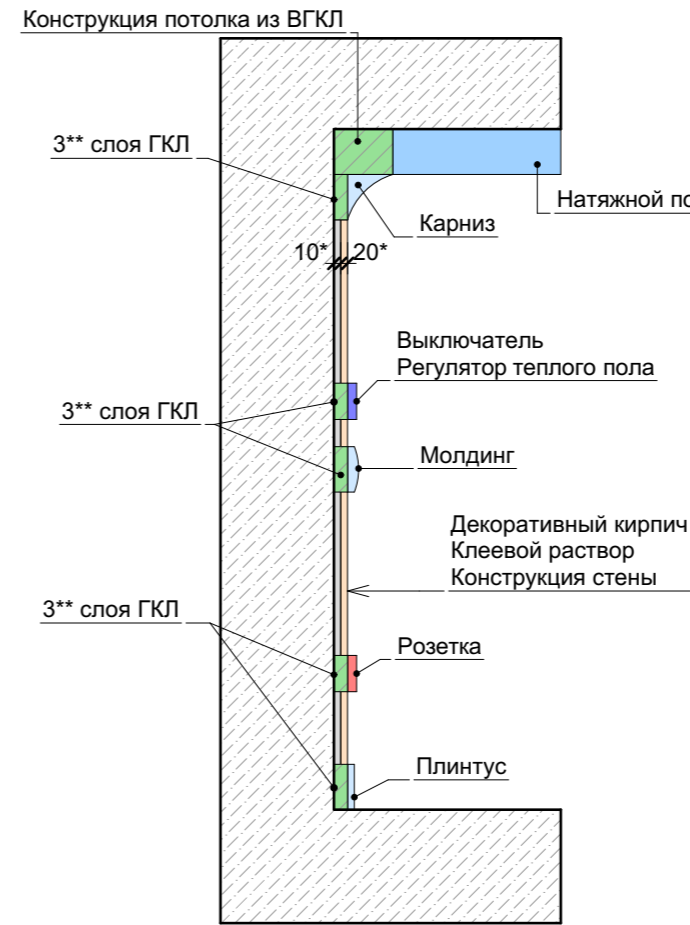

Монтаж изделий из полиуретана. (Сечение стены)

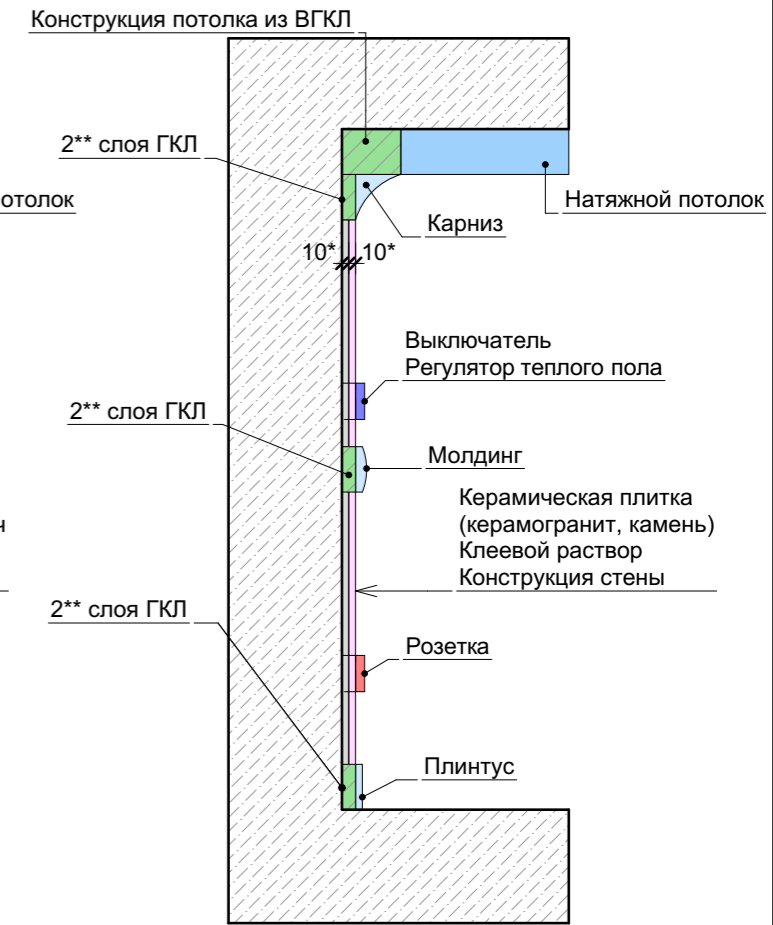

Этапы и указания монтажа полиуретана:

1. Первоначально монтировать угловые элементы изделия.
2. Смонтировать среднюю часть: полиуретан отрезать на 2-3 мм больше чем фактически, заводите как распорку с усилением.
3. Все запилы, в т.ч. и на прямых участках, выполнять под углом 45°.
4. Карнизы крепить к стене гвоздями (тяжелые элементы - саморезами).
5. В углах стыков полиуритана промазывать специальным "стыковочным клеем".
6. При монтаже полиуретановых изделий не допустимы щели.
7. \*-толщину клеевого раствора и декоративного кирпича (керамической плитки, камня, керамогранита) уточнить по факту закупа.
8. \*\* - набрать толщину отделки под изделие из полиуретана слоями ГКЛ.

Монтаж плинтуса из полиуретана.

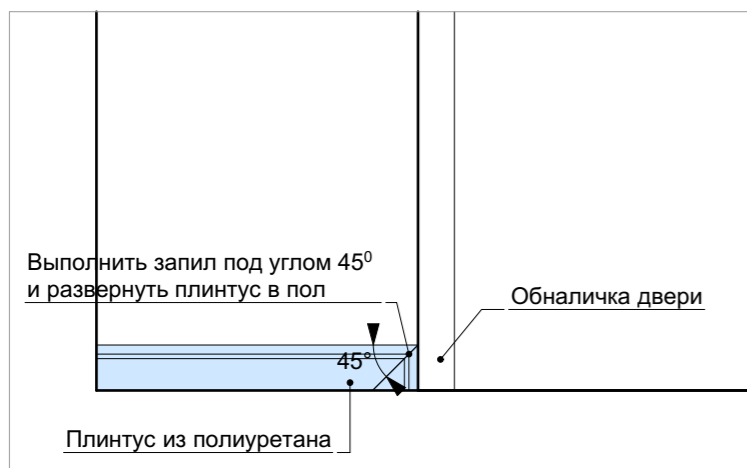

Утепление присоединяемого балкона.

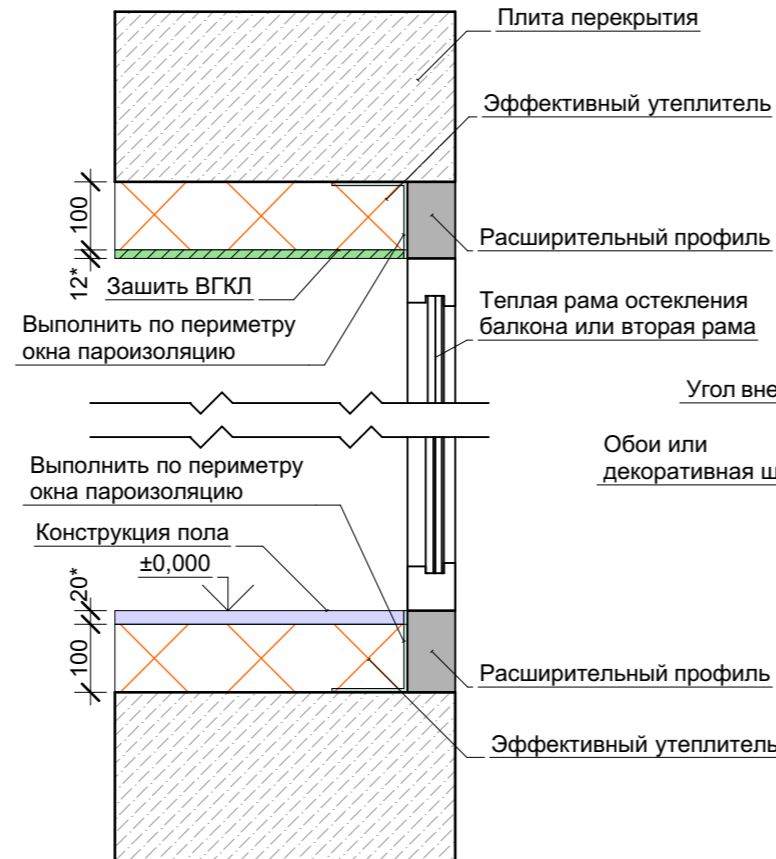

Укладка плитки

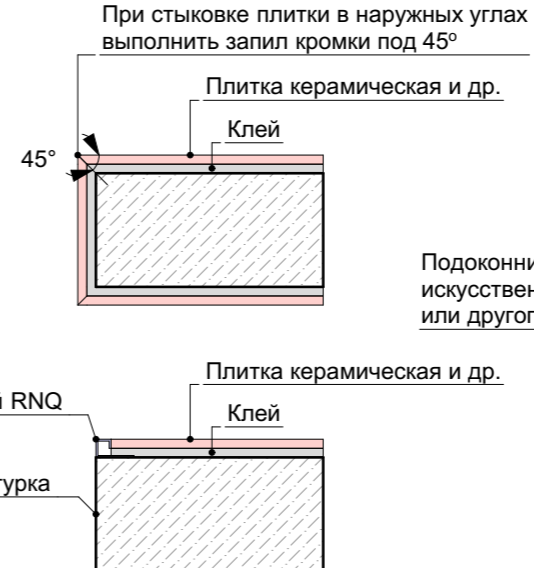

Вынос подоконника от стены.

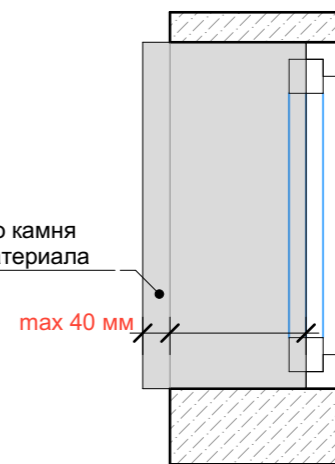

Монтаж натяжного потолка к стене с керамической плиткой.

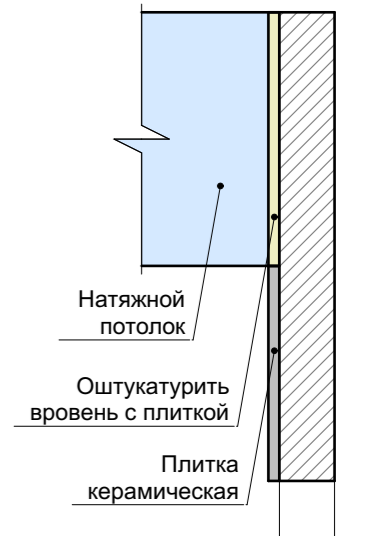

Конструкция стены из ГКЛ.



334.10.13-ЭП

Изм.	Кол.уч.	Лист	№ док.	Подп.	Дата

Стадия	Лист	Листов
ЭП	6	91

Стандартная инструкция монтажа.







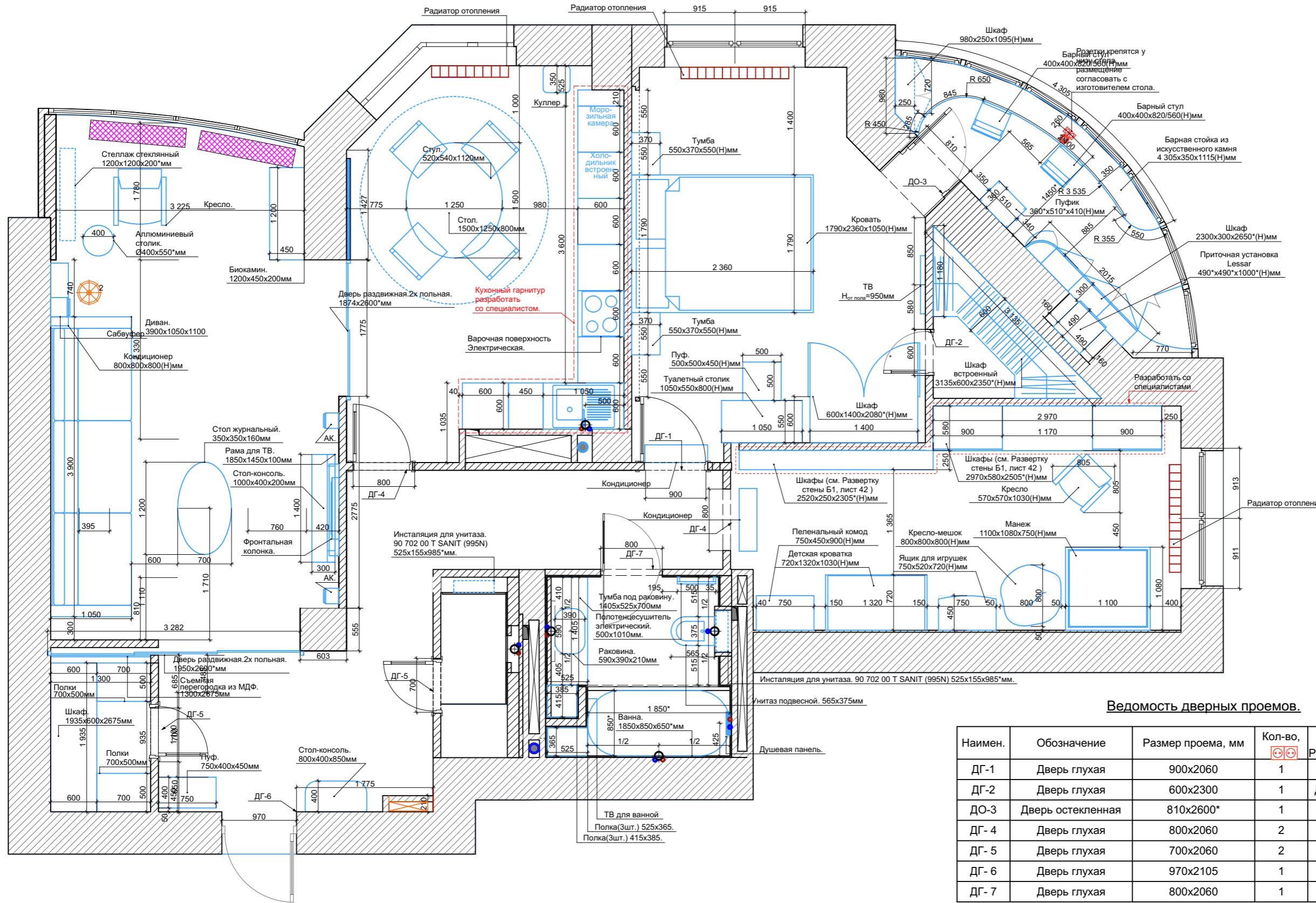

- Условные обозначения:**
- Конструкции стен существующие и новые стены из ГКЛ
  - Радиатор отопления
  - Конвектор отопления.
  - Вывод коммуникаций (водопровод, канализация)
  - Лампа настольная
  - Торшер.
  - АК Акустическая колонка

**Ведомость дверных проемов.**

Наимен.	Обозначение	Размер проема, мм	Кол-во,	Примечание
ДГ-1	Дверь глухая	900x2060	1	Розетка 220 V, двойная накладка Раздвижная дверь h <sub>двери</sub> =2600мм
ДГ-2	Дверь глухая	600x2300	1	Дверь скрытого монтажа
ДО-3	Дверь остекленная	810x2600*	1	Балконная теплая
ДГ-4	Дверь глухая	800x2060	2	
ДГ-5	Дверь глухая	700x2060	2	Раздвижная дверь h <sub>двери</sub> =2500мм
ДГ-6	Дверь глухая	970x2105	1	Дверь-сейф
ДГ-7	Дверь глухая	800x2060	1	Роторная

- Примечания:**
- \*- размеры уточнить по месту.
  - Размеры, привязки и характеристики кухонного гарнитура согласовать со специалистами после выбора модели заказчиком.
  - Размеры и характеристики радиаторов и конвекторов отопления согласовать со специалистами, предусмотреть терморегуляторы.
  - Привязку вывода коммуникаций уточнить после подбора сан.тех. оборудования. Выполнить по инструкции монтажа.
  - Вывод коммуникаций для посудомоечной машины провести гибкими шлангами в цоколе кухонного гарнитура, разработать со специалистами.
  - Вывод коммуникаций для ледогенератора холодильника провести гибкими шлангами в цоколе кухонного гарнитура, предусмотреть водоочистку до питьевой, разработать со специалистами.
  - Предусмотреть фильтры для очистки водопроводной воды на магистрали водопровода.
  - \*\* - размеры уточнить у изготовителей мебели.
  - Предусмотреть люки скрытого монтажа для доступа к коммуникациям, размещение уточнить по месту.
  - Кондиционеры подключить к системе центрального кондиционирования дома, размещение согласовать со специалистами (ЖК «Антарес»).
  - Привязки выводов коммуникаций даны чистовые, с учетом толщины финишной отделки стен.

334.10.13-ЭП

Изм.	Кол.уч.	Лист	№ док.	Подп.	Дата

Стадия	Лист	Листов
ЭП	9	91

План расстановки мебели и оборудования.

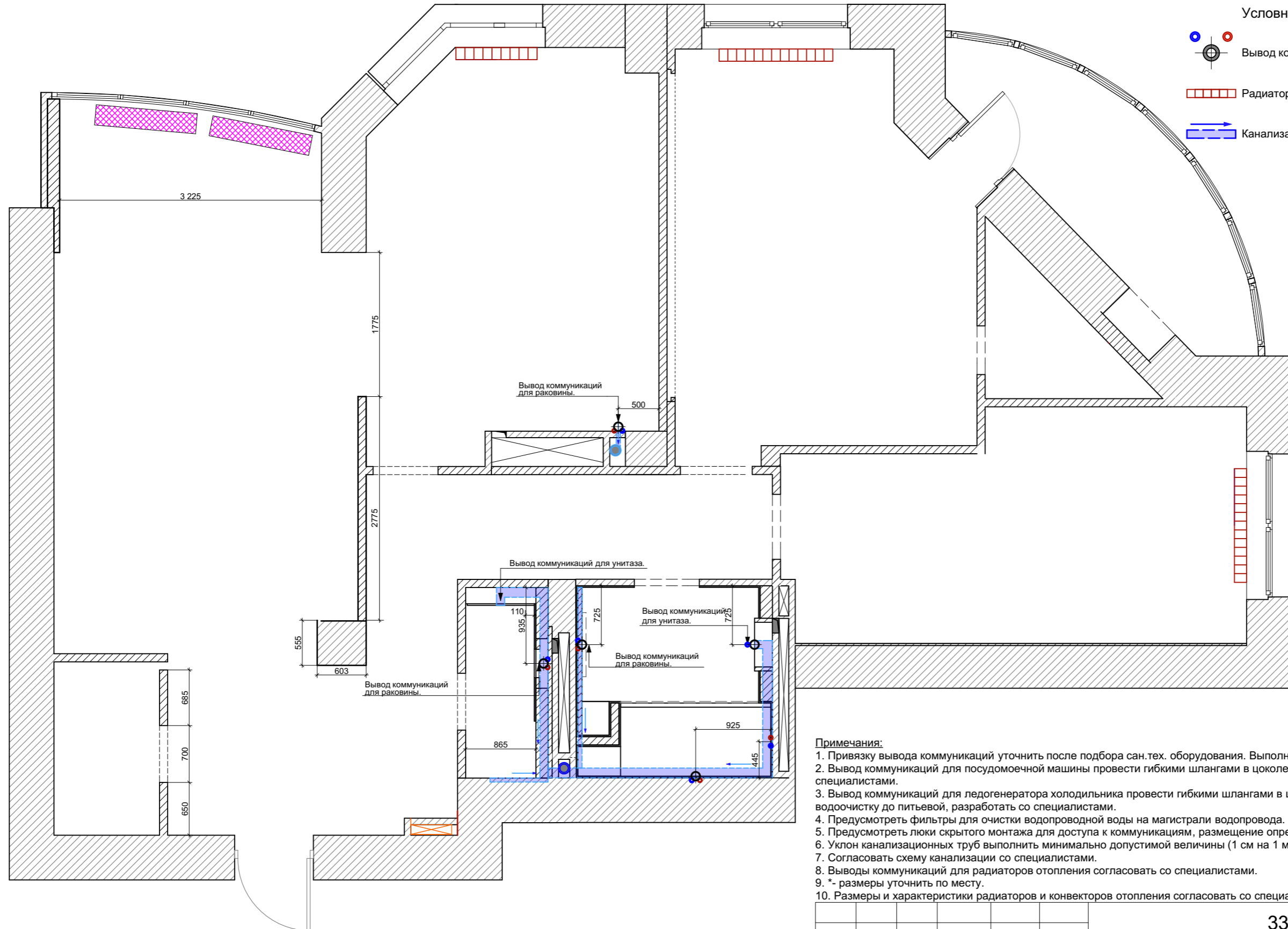

Условные обозначения

- Вывод коммуникаций (канализация, ХВС, ГВС).
- Радиатор отопления.
- Канализация.

Примечания:

1. Привязку вывода коммуникаций уточнить после подбора сан.тех. оборудования. Выполнить по инструкции монтажа.
2. Вывод коммуникаций для посудомоечной машины провести гибкими шлангами в цоколе кухонного гарнитура, разработать со специалистами.
3. Вывод коммуникаций для ледогенератора холодильника провести гибкими шлангами в цоколе кухонного гарнитура, предусмотреть водоочистку до питьевой, разработать со специалистами.
4. Предусмотреть фильтры для очистки водопроводной воды на магистрали водопровода.
5. Предусмотреть люки скрытого монтажа для доступа к коммуникациям, размещение определить по месту, согласовать с сантехниками.
6. Уклон канализационных труб выполнить минимально допустимой величины (1 см на 1 метр трубы).
7. Согласовать схему канализации со специалистами.
8. Выводы коммуникаций для радиаторов отопления согласовать со специалистами.
9. \*- размеры уточнить по месту.
10. Размеры и характеристики радиаторов и конвекторов отопления согласовать со специалистами, предусмотреть терморегуляторы.

334.10.13-ЭП

Изм.	Кол.уч.	Лист	№ док.	Подп.	Дата

Стадия	Лист	Листов
ЭП	10	91

Схема размещения сан. тех. оборудования, канализации, ХВС, ГВС.

Ведомость оборудования системы против протечек воды

Обозначение	Наименование	Кол-во	Примечание
●	Датчик протечки воды	14	
□	Контроллер датчиков протечки.	2	

- ○ Условные обозначения
- ⊕ Вывод коммуникаций (канализация, ХВС, ГВС).
- Датчик протечки.
- Контроллер датчиков протечки.
- Связи.

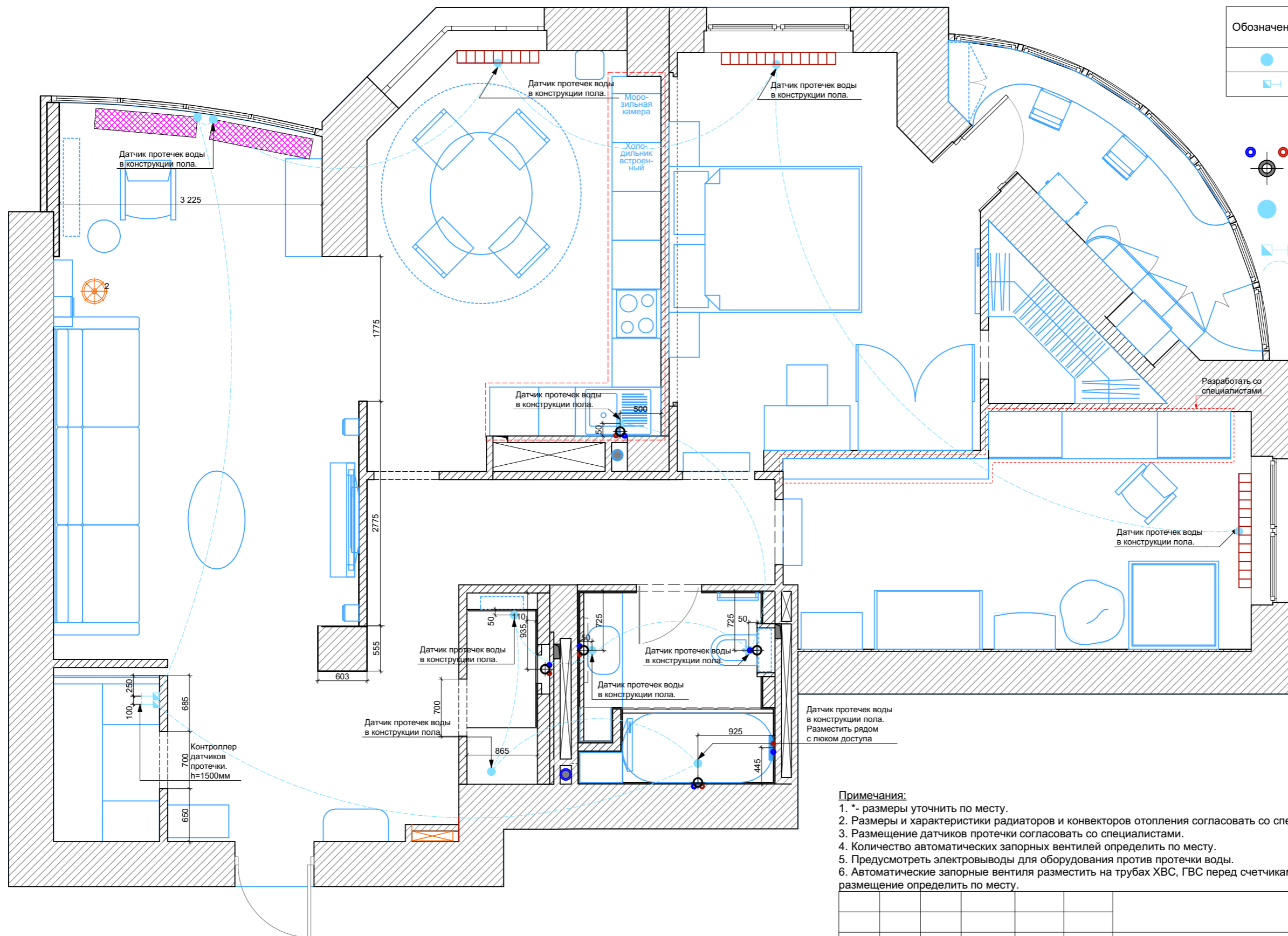

- Примечания:**
1. \*- размеры уточнить по месту.
  2. Размеры и характеристики радиаторов и конвекторов отопления согласовать со специалистами, предусмотреть терморегуляторы.
  3. Размещение датчиков протечки согласовать со специалистами.
  4. Количество автоматических запорных вентилей определить по месту.
  5. Предусмотреть электровыводы для оборудования против протечки воды.
  6. Автоматические запорные вентили разместить на трубах ХВС, ГВС перед счетчиками расхода воды и на трубах отопления (2 шт.), размещение определить по месту.

334.10.13-ЭП

Изм.	Кол.уч.	Лист	№ док.	Подп.	Дата

Стадия	Лист	Листов
ЭП	11	91

План размещения оборудования против протечки воды.

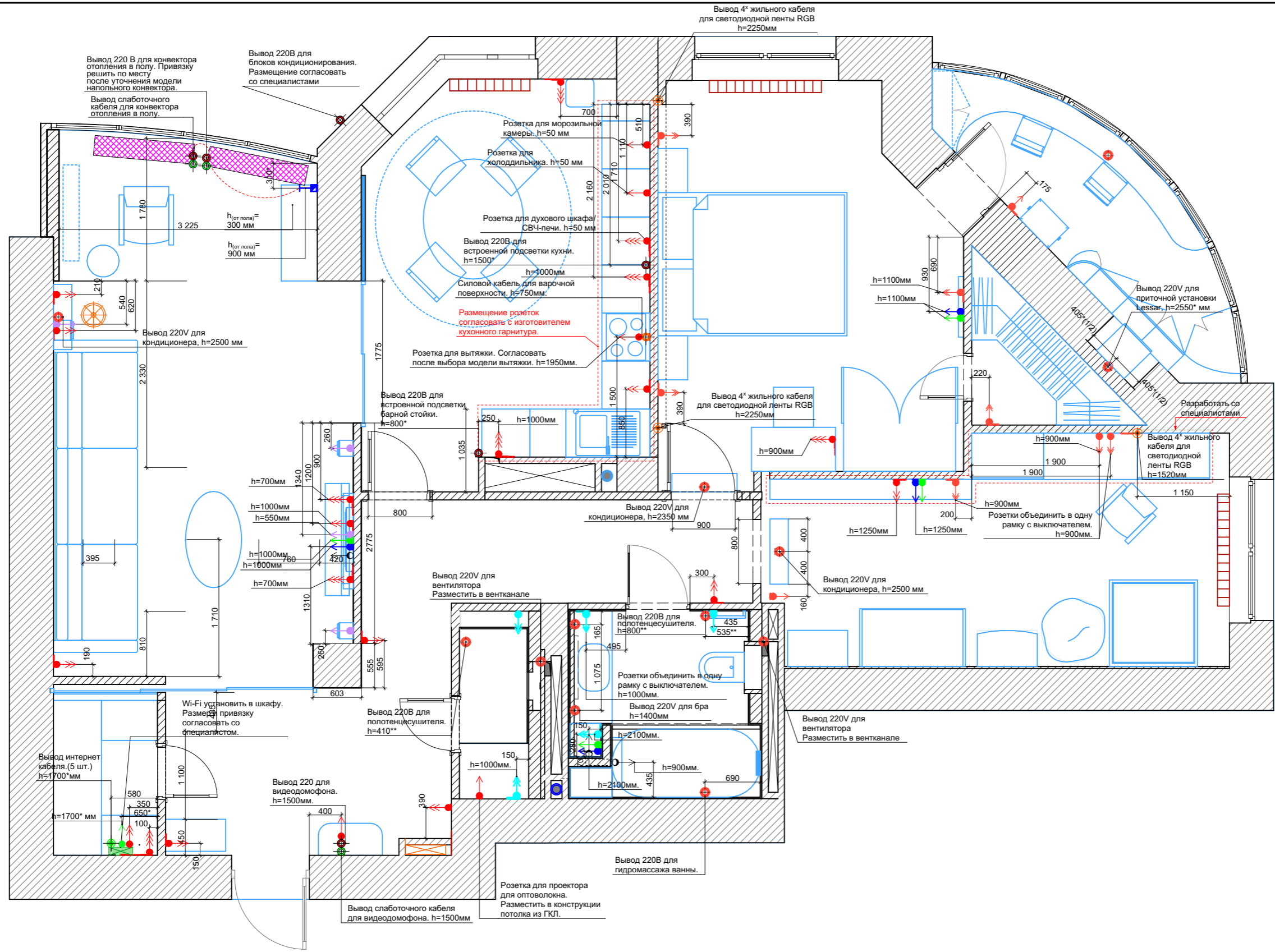

- Условные обозначения:**
- ⚡● Розетка 220 V, тройная
  - ⚡● Розетка 220 V, двойная
  - ⚡● Розетка 220 V, одинарная
  - ⚡● ТВ-розетка
  - ⚡● Розетка 220 V, тройная влагозащищенная
  - ⚡● Розетка 220 V, двойная влагозащищенная
  - ⚡● Розетка 220 V, одинарная влагозащищенная
  - Интернет-розетка
  - ⚡○ Кабель-канал
  - ⚡● Розетка акустическая
  - ⊕ Вывод 220 V
  - ⊗ Вывод силового кабеля 380 V
  - ⊕ Вывод слаботочного кабеля
  - ⊕ Вывод акустического кабеля
  - ⊕ Вывод 4\*жильного кабеля для RGB ленты
  - ⊕ Вывод интернет-кабеля

- Примечания:**
1. \*- размеры уточнить по месту.
  2. \*\*- размещение вывода 220V для полотенцесушителя уточнить после подбора модели.
  3. Розетки располагать от уровня чистого пола на высоте 0,300 м. Исключения указаны на чертеже.
  4. Привязку и размещение розеток и выводов кухонного гарнитура согласовать с изготовителями после подбора мебели заказчиком.
  5. Размещение и габаритные размеры электрощитка согласовать со специалистами.
  6. Предусмотреть совместимость видеодомофона квартиры с общедомовой системой.
  7. К WI-FI оборудованию подвести 5 выводов интернет- кабеля из расчета: общее количество ТВ + один (ввод в квартиру из подъезда).
  8. Размещение выводов электропитания для внутренних и наружных блоков кондиционирования уточнить при согласовании моделей кондиционеров со специалистами. Предусмотреть электропитание для дренажных помп, согласовать со специалистами.
  9. Размещение вывода электропитания гидромассажной ванны выполнить по инструкции монтажа после подбора ванны.
  10. Пневматические розетки для центрального пылесоса располагать от уровня пола на высоте 0,300 м. Исключения составляют розетки, высоты которых указаны на чертеже.
  11. Размещение всех выводов и розеток согласовать со специалистами «Умный дом».
  12. Для светильников, встраиваемых в пол (стену), вывести электрокабеля от трансформаторов, см. лист 16.
  13. Размеры и характеристики радиаторов и конвекторов отопления согласовать со специалистами, предусмотреть терморегуляторы.
  14. Датчики пожарной и охранной сигнализации и электровыводы для них разместить совместно со специалистами, предварительно вызвав их на объект.

334.10.13-ЭП

Изм.	Кол.уч.	Лист	№ док.	Подп.	Дата

Стадия	Лист	Листов
ЭП	12	91

План размещения розеток и электровыводов с мебелью.

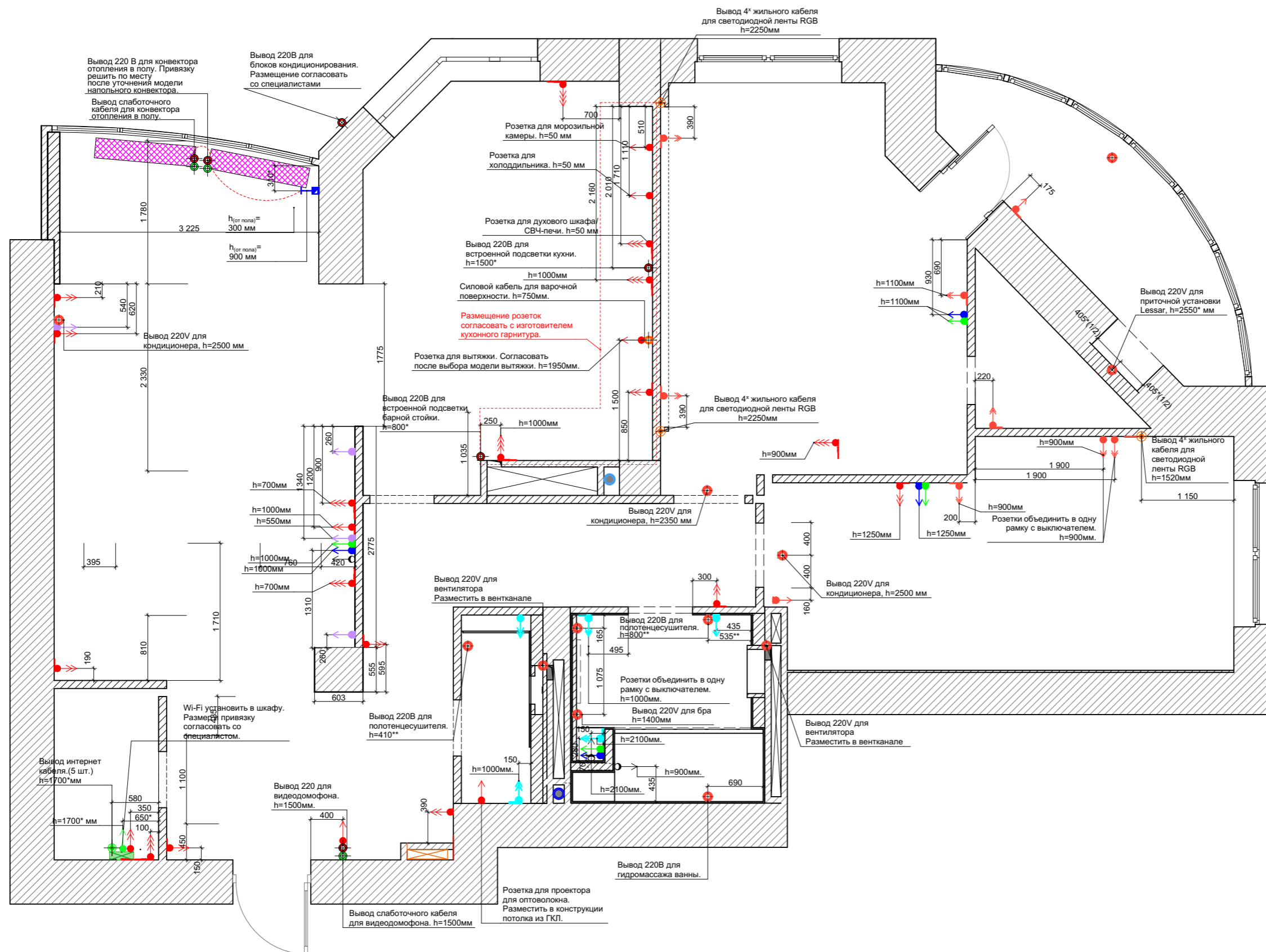

**Примечания:**

- \*- размеры уточнить по месту.
- \*\* - размещение вывода 220V для полотенцесушителя уточнить после подбора модели.
- Розетки располагать от уровня чистого пола на высоте 0,300 м. Исключения указаны на чертеже.
- Привязку и размещение розеток и выводов кухонного гарнитура согласовать с изготовителями после подбора мебели заказчиком.
- Размещение и габаритные размеры электрощитка согласовать со специалистами.
- Предусмотреть совместимость видеодомофона квартиры с общедомовой системой.
- К WI-FI оборудованию подвести 5 выводов интернет-кабеля из расчета: общее количество ТВ + один (ввод в квартиру из подъезда).
- Размещение выводов электропитания для внутренних и наружных блоков кондиционирования уточнить при согласовании моделей кондиционеров со специалистами. Предусмотреть электропитание для дренажных помп, согласовать со специалистами.
- Размещение вывода электропитания гидромассажной ванны выполнить по инструкции монтажа после подбора ванны.
- Пневматические розетки для центрального пылесоса располагать от уровня пола на высоте 0,300 м. Исключения составляют розетки, высоты которых указаны на чертеже.
- Размещение всех выводов и розеток согласовать со специалистами «Умный дом».
- Для светильников, встраиваемых в пол, вывести электрокабеля от трансформаторов, см. лист 16.
- Размеры и характеристики радиаторов и конвекторов отопления согласовать со специалистами, предусмотреть терморегуляторы.
- Датчики пожарной и охранной сигнализации и электровыводы для них разместить совместно со специалистами, предварительно вызвав их на объект.

334.10.13-ЭП

Изм.	Кол.уч.	Лист	№ док.	Подп.	Дата	Стадия	Лист	Листов
						ЭП	13	91
План размещения розеток и электровыводов.								

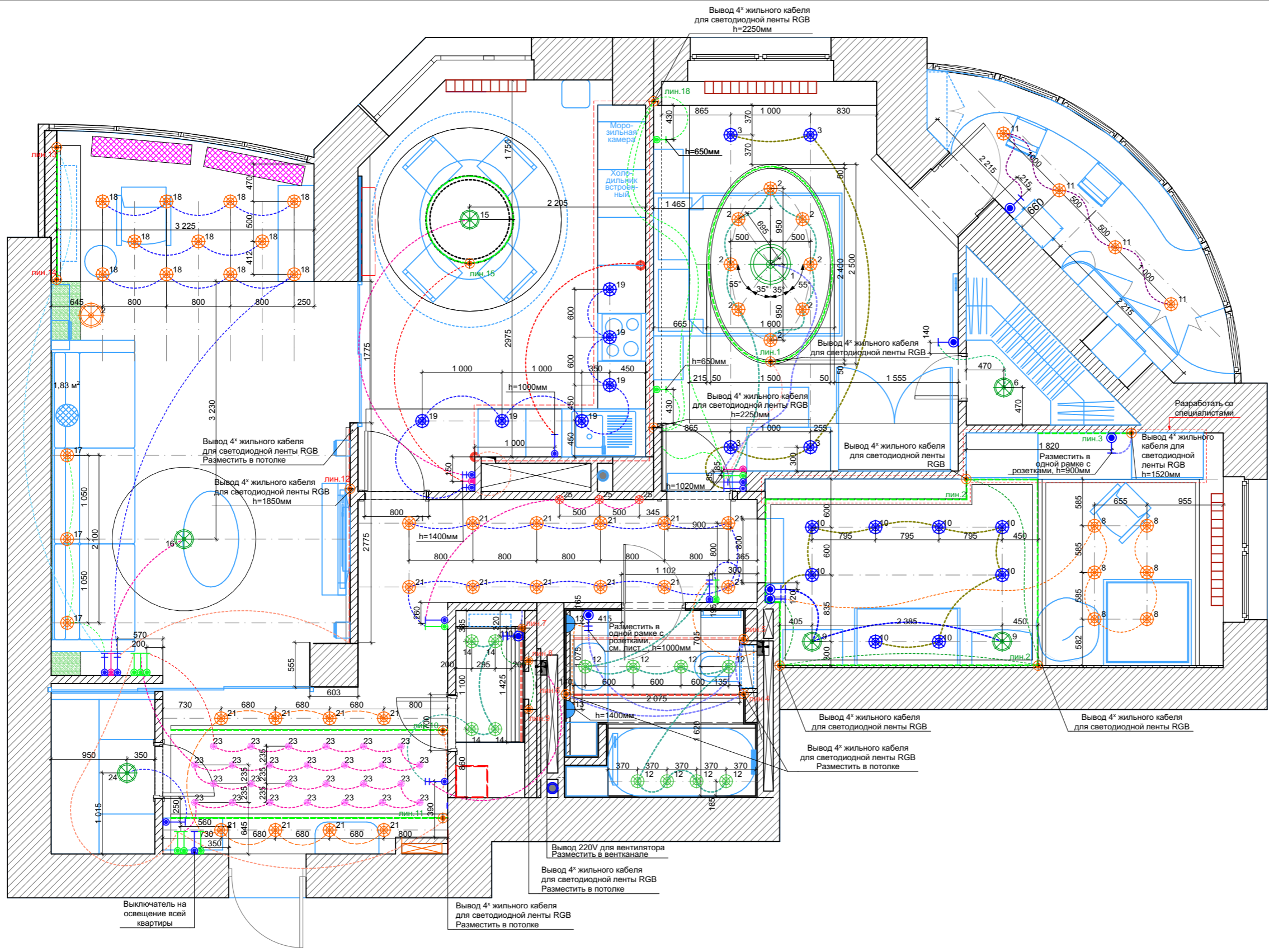

- Условные обозначения:**
- Выключатель одноклавишный
  - Выключатель двухклавишный
  - Переключатель одноклавишный
  - Переключатель двухклавишный
  - Димер
  - Светильник точечный встраиваемый в стену
  - Светильник точечный встраиваемый
  - Светильник точечный встраиваемый, влагозащищенный
  - Светильник точечный накладной
  - Светильник подвесной
  - Оптоволоконный светильник
  - Бра
  - Светодиодная лента RGB
  - Светодиодная лента RGB, влагозащищенная
  - Вывод 4\*жильного кабеля для RGB ленты
  - Акустическая колонка
  - Вентилятор

- Примечания:**
1. \* - размеры уточнить по месту.
  2. Выключатели располагать от уровня чистого пола на высоте 0,900 м. Исключения указаны на чертеже.
  3. Все кабели от встроенных акустических колонок привести к медиасерверу, размещение согласовать со специалистами.
  4. Лист 14 см. совместно с листом 16.
  5. Светильники, встроенные в мебель, согласовать с изготовителями мебели.
  6. Размещение и количество выводов 4\*жильных кабелей для светодиодной подсветки RGB согласовать со специалистами.

334.10.13-ЭП

Изм.	Кол.уч.	Лист	№ док.	Подп.	Дата

Стадия	Лист	Листов
ЭП	14	91

План размещения светильников и выключателей с мебелью.

Сечение 6-6



Сечение 7-7

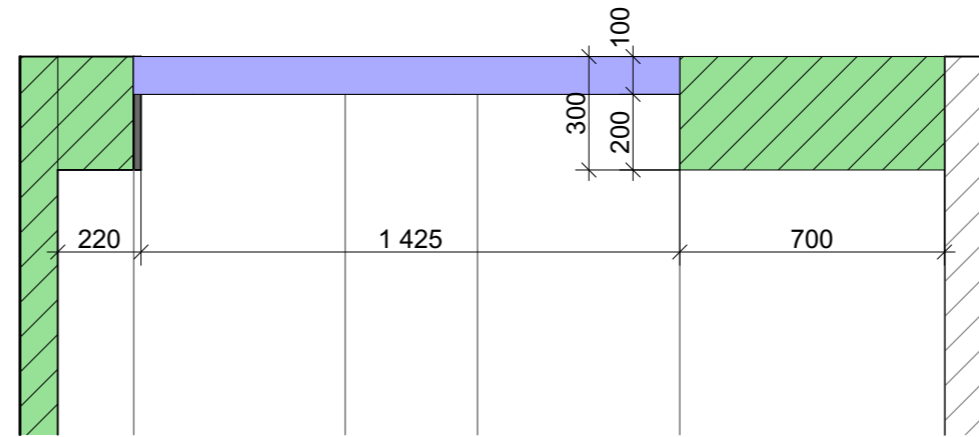

Сечение 8-8

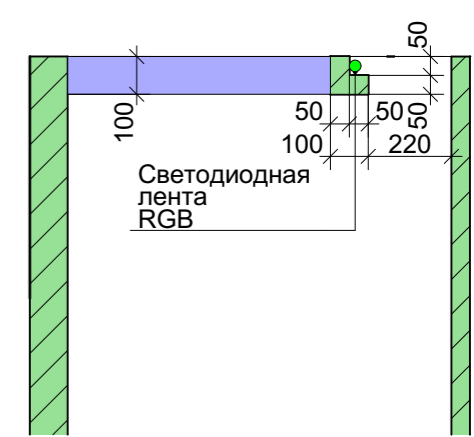

Сечение 9-9

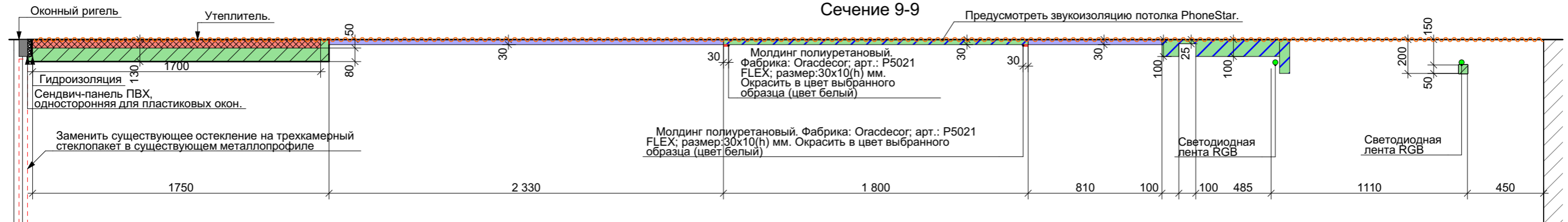

Сечение 10-10



Условные обозначения:

- Конструкция потолка из ГКЛ.
- Конструкция существующие.
- Потолок натяжной.
- Утеплитель

Примечания:

1. \* - размеры уточнить по месту.
2. Выполнить уровни потолка из влагостойкого ГКЛ для предотвращения деформации потолка при затоплении.
3. Высоту уровней потолка отсчитывать от существующей ж/б плиты перекрытия помещения.
4. Лист 19.3 см. совместно с листом 19.
5. Обои ERFURT под карнизы и молдинги из полиуретана не клеить.
6. Монтаж изделий из полиуретана производить до оклейки поверхности обоями ERFURT.

334.10.13-ЭП

Изм.	Кол.уч.	Лист	№ док.	Подп.	Дата	Стадия	Лист	Листов	
						ЭП	19.2	91	
Сечения 6-6, 7-7, 8-8, 9-9, 10-10									





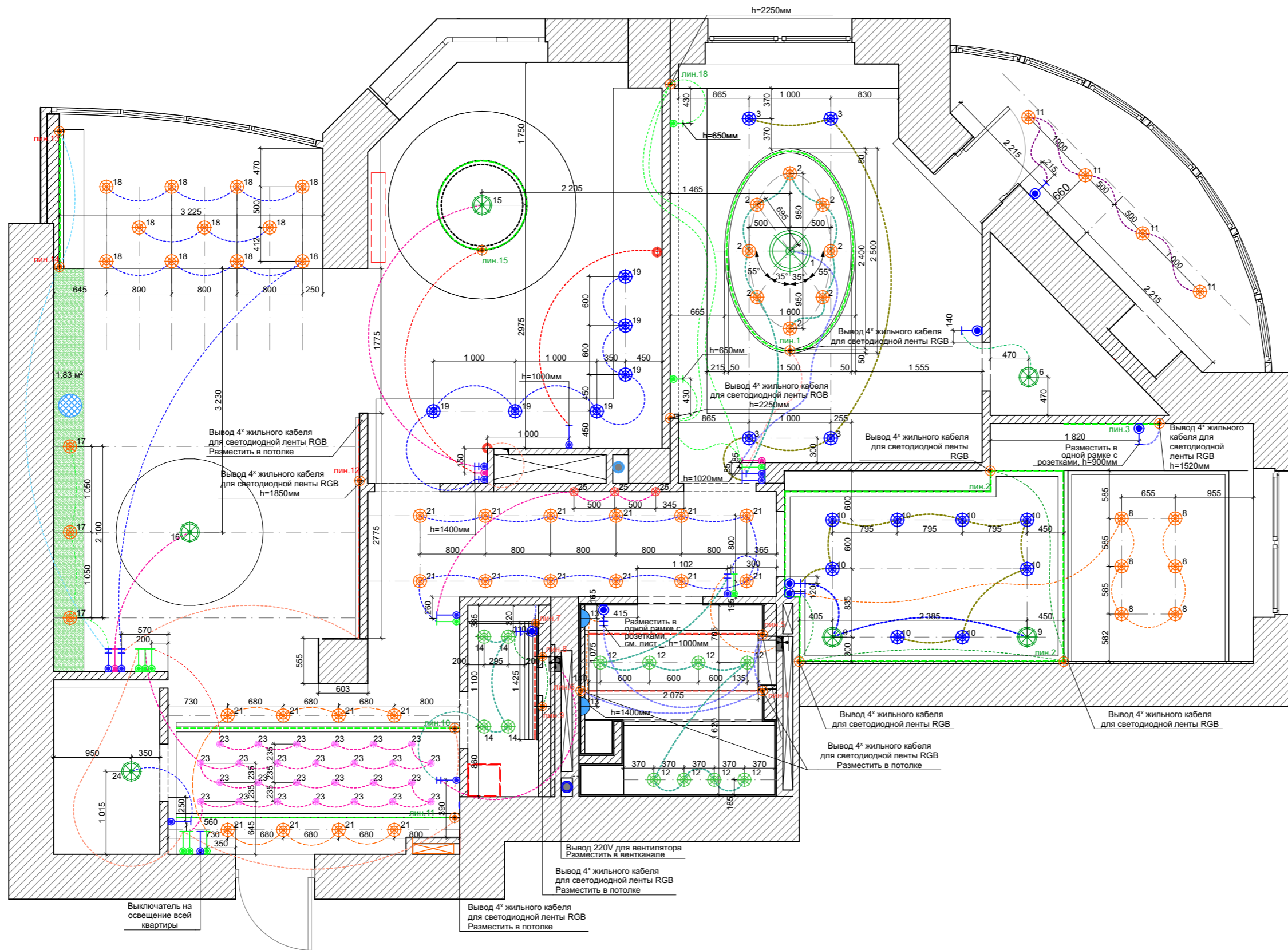

Условные обозначения:

- Выключатель одноклавишный
- Выключатель двухклавишный
- Переключатель одноклавишный
- Переключатель двухклавишный
- Димер
- Светильник точечный встраиваемый в стену
- Светильник точечный встраиваемый
- Светильник точечный встраиваемый, влагозащищенный
- Светильник точечный накладной
- Светильник подвесной
- Оптоволоконный светильник
- Бра
- Светодиодная лента RGB
- Светодиодная лента RGB, влагозащищенная
- Вывод 4\*жильного кабеля для RGB ленты
- Акустическая колонка
- Вентилятор

Примечания:

1. \* - размеры уточнить по месту.
2. Выключатели располагать от уровня чистого пола на высоте 0,900 м. Исключения указаны на чертеже.
3. Все кабели от встроенных акустических колонок привести к медиасерверу, размещение согласовать со специалистами.
4. Лист 15 см. совместно с листом 16.
5. Светильники, встроенные в мебель, согласовать с изготовителями мебели.
6. Размещение и количество выводов 4\*жильных кабелей для светодиодной подсветки RGB согласовать со специалистами.

334.10.13-ЭП

Изм.	Кол.уч.	Лист	№ док.	Подп.	Дата			
						ЭП	15	91
План размещения светильников и выключателей.						Стадия	Лист	Листов

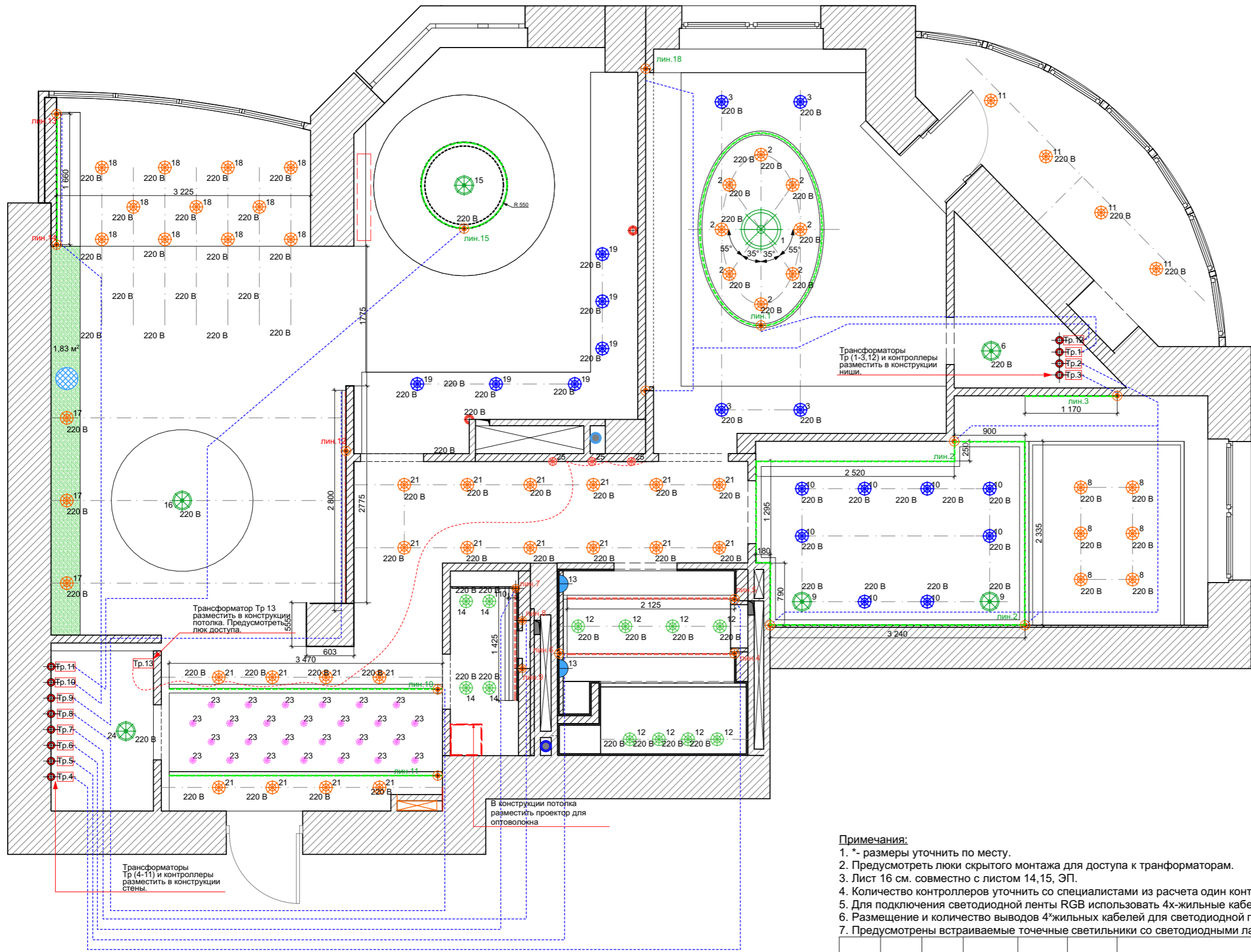

Светодиодные линейки.

Обозн.	Трансф-р	Длина (м. п.)	Мощность (Вт.)	Кол-во (шт.)
Лин. 1	Тр 1	6,40	105	1
Лин. 2	Тр 2	11,51	150	1
Лин. 3	Тр 3	1,17	60	1
Лин. 4	Тр 4	4,68	100	1
Лин. 5		4,68		
Лин. 6	Тр 5	3,79	60	1
Лин. 7	Тр 6	1,43	60	1
Лин. 8	Тр 7	2,06	60	1
Лин. 9		2,06		
Лин. 10	Тр 8	3,52	100	1
Лин. 11		3,52		
Лин. 12	Тр 9	5,40	150	1
Лин. 13		5,40		
Лин. 14		2,30		
Лин. 15	Тр 10	4,19	100	1
Лин. 16		4,19		
Лин. 17	Тр 11	3,46	60	1
Лин. 18	Тр 12	8,45	100	1

Общее количество контроллеров 12

Встроенные светильники.

Обозн.	Трансформатор	Типы светильников	Кол-во (шт.)
Тр.13	Трансформатор 200 Вт.	Группа светильников №25	1

Примечания:

1. \* - размеры уточнить по месту.
2. Предусмотреть люки скрытого монтажа для доступа к трансформаторам.
3. Лист 16 см. совместно с листом 14,15, ЭП.
4. Количество контроллеров уточнить со специалистами из расчета один контроллер на одну группу включения.
5. Для подключения светодиодной ленты RGB использовать 4х-жильные кабели.
6. Размещение и количество выводов 4х-жильных кабелей для светодиодной подсветки RGB согласовать со специалистами.
7. Предусмотрены встраиваемые точечные светильники со светодиодными лампами ( 220 V), уточнить при выборе светильников и ламп.

- Вывод 220 В
- Трансформатор.
- Вывод 4х жильного кабеля для светодиодной ленты RGB.

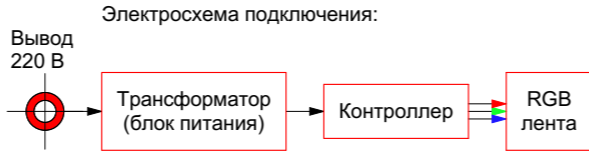

334.10.13-ЭП

Изм.	Кол.уч.	Лист	№ док.	Подп.	Дата

Стадия	Лист	Листов
ЭП	16	91

План размещения трансформаторов, контроллеров и блоков управления.



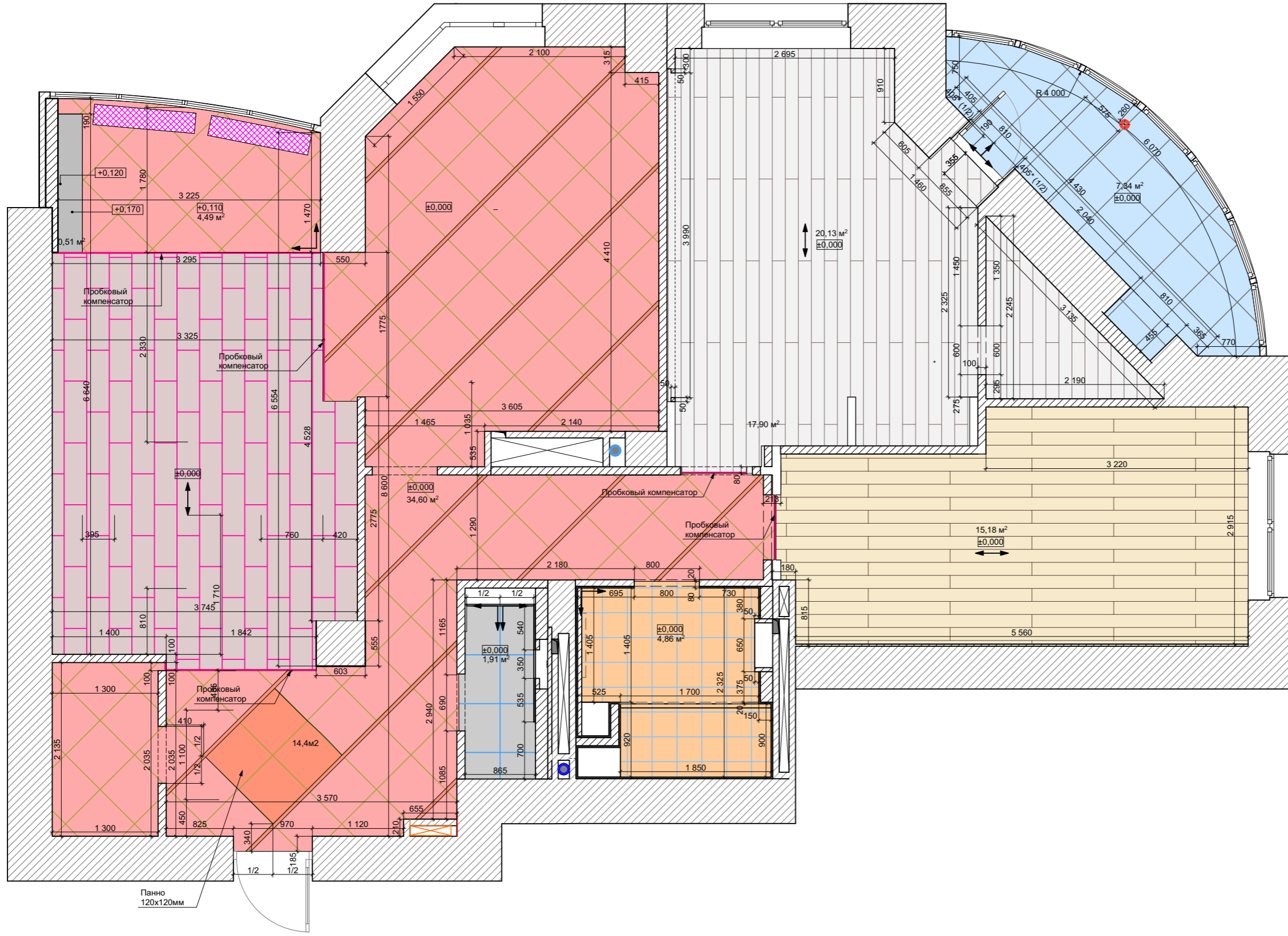

- Условные обозначения:**
- Направление укладки
  - Пробковый компенсатор
  - Паркетная доска .  
Фабрика: Parador, Коллекция: Trendtime 4,  
арт. Дуб Арктик Living 1386875,  
размер: 2010x160x13 мм.
  - Паркетная доска .  
Фабрика: Parador, Коллекция: Trendtime 4,  
арт. Дуб ливинг лак белый мат 1-х  
1247345, размер: 2010x160x13 мм.
  - Керамическая плитка, напольная.  
Фабрика: CERDOMUS,  
коллекция: WAVE,  
арт. Deserto 0048600,  
размер: 500x500 мм.
  - Керамическая плитка, напольная.  
Фабрика: Atlas Concorde,  
коллекция: Chroma,  
арт. Canvas,  
размер: 305x305 мм.
  - Керамическая плитка №1.  
Цвет темно-синий.  
Решить подбором; размер: 600x600мм.
  - Керамическая плитка, напольная.  
Фабрика: PETRACERS,  
коллекция: RINASCIMENTO,  
арт. PG RL SABBIA Sabbia lappato rett.,  
размер: 600x600 мм.
  - Кожанный паркет.  
Фабрика: Corkstyle,  
коллекция: Corkleather,  
арт. Boa Sand,  
размер: 915x305x10,5 мм
  - Покраска. Цвет и фактура при выборе образца  
(черный).
  - Покраска. Цвет и фактура при выборе образца  
(RAL 6014).
  - СК036 Панно FONDOVALLE CRYSTALL  
360CRUDE02 COMP ROSONE BEIGE 120\*  
120
  - Декор FONDOVALLE Fascia Crystall Beige  
10\*60
  - Розетка 220 V, двойная накладная.

- Примечания:**
1. \*- размер уточнить по месту.
  2. За отметку ±0,000 принят уровень чистого пола.
  3. Во влажных помещениях предусмотреть гидроизоляцию пола с заведением на стены на 150 мм.
  4. Укладку мозаики производить кратно матрице мозаики.
  5. Совместить швы плитки на подиумах и основном полу.

334.10.13-ЭП											
Изм.	Кол.уч.	Лист	№ док.	Подп.	Дата						
<table border="1" style="display: inline-table; border-collapse: collapse;"> <tr> <td style="width: 30%;">Стадия</td> <td style="width: 30%;">Лист</td> <td style="width: 30%;">Листов</td> </tr> <tr> <td>ЭП</td> <td>18</td> <td>91</td> </tr> </table>						Стадия	Лист	Листов	ЭП	18	91
Стадия	Лист	Листов									
ЭП	18	91									
Общий план пола.											

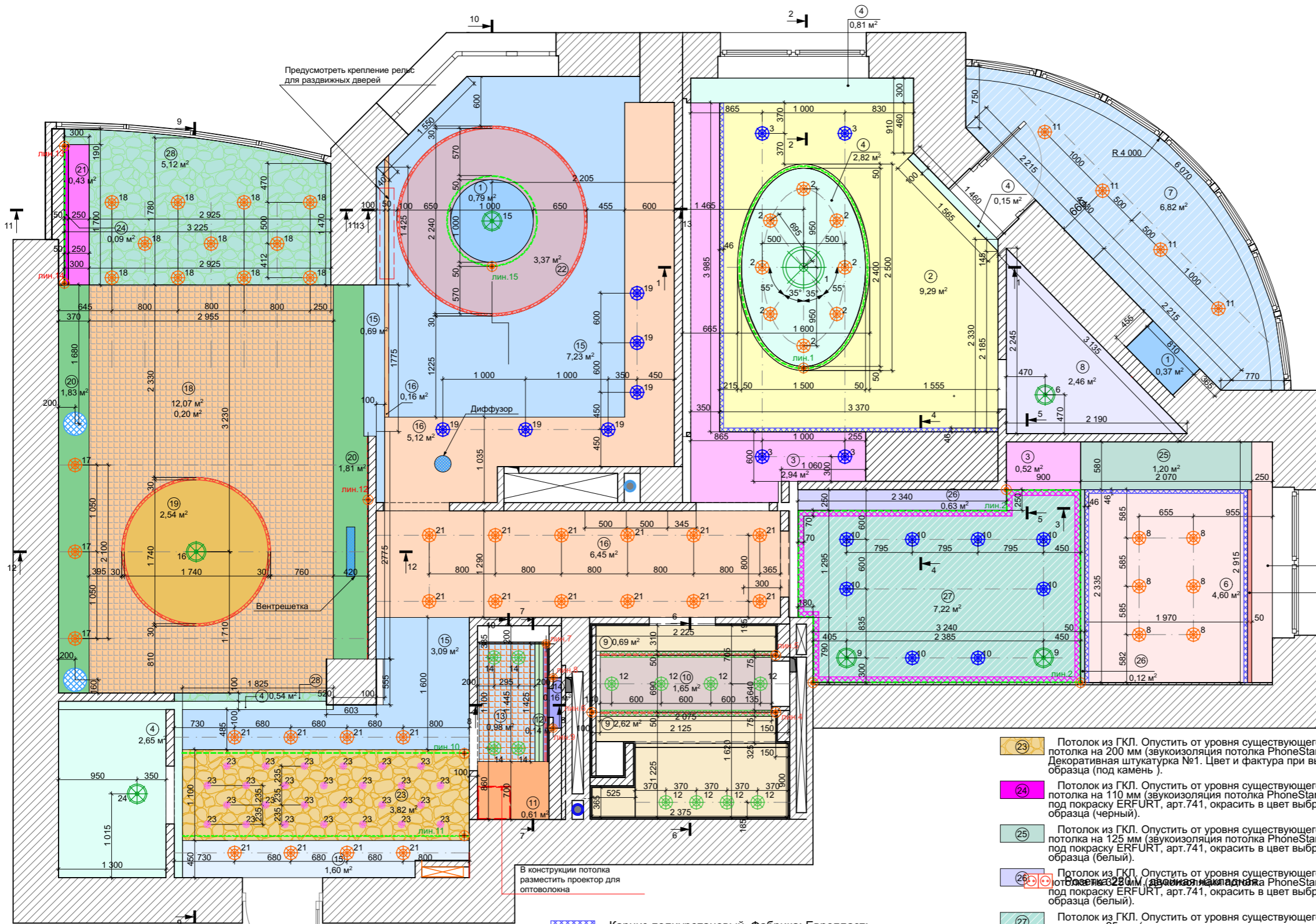

- Условные обозначения:**
- Светильник точечный встраиваемый
  - Светильник точечный встраиваемый, влагозащищенный
  - Светильник точечный накладной
  - Светильник накладной
  - Светильник подвесной
  - Вывод 4-жильного кабеля для RGB ленты

- 1** Потолок на существующей отметке. Обои под покраску ERFURT, арт.741, окрасить в цвет выбранного образца (белый).
- 2** Потолок из ГКЛ. Опустить от уровня существующего потолка на 100 мм. Обои под покраску ERFURT, арт.741, окрасить в цвет выбранного образца (белый).
- 3** Потолок из ГКЛ. Опустить от уровня существующего потолка на 250 мм. Обои под покраску ERFURT, арт.741, окрасить в цвет выбранного образца (белый).
- 4** Потолок из ГКЛ. Опустить от уровня существующего потолка на 25 мм (звукоизоляция потолка PhoneStar). Обои под покраску ERFURT, арт.741, окрасить в цвет выбранного образца (белый).
- 5** Потолок из ГКЛ. Опустить от уровня существующего потолка на 100 мм. Обои под покраску ERFURT, арт.741, окрасить в цвет выбранного образца (белый).
- 6** Потолок из ГКЛ. Опустить от уровня существующего потолка на 50 мм (звукоизоляция потолка PhoneStar). Обои под покраску ERFURT, арт.741, окрасить в цвет выбранного образца (белый).
- 7** Реечный потолок. Опустить от уровня существующего потолка на 50 мм. Окрасить в цвет выбранного образца (белый).
- 8** Потолок из ГКЛ. Опустить от уровня существующего потолка на 350 мм. Обои под покраску ERFURT, арт.741, окрасить в цвет выбранного образца (белый).
- 9** Потолок из ГКЛВ. Опустить от уровня существующего потолка на 100 мм. Покраска, окрасить в цвет выбранного образца (белый).
- 10** Потолок из ГКЛВ. Опустить от уровня существующего потолка на 200 мм. Покраска, окрасить в цвет выбранного образца (белый).
- 11** Потолок из ГКЛВ. Опустить от уровня существующего потолка на 300 мм. Покраска, окрасить в цвет выбранного образца (черный).
- 12** Потолок из ГКЛВ. Опустить от уровня существующего потолка на 100 мм. Покраска, окрасить в цвет выбранного образца (черный).
- 13** Потолок натяжной глянцевый. Опустить на 100 мм от основного уровня потолка. Цвет при согласовании образца (черный).
- 14** Основной уровень потолка. Обои под покраску Эрфурт арт. 741. Цвет и фактура при выборе образца (синий).
- 15** Потолок из ГКЛ. Опустить от уровня существующего потолка на 100 мм (звукоизоляция потолка PhoneStar). Обои под покраску ERFURT, арт.741, окрасить в цвет выбранного образца (светлобежевый).
- 16** Потолок из ГКЛ. Опустить от уровня существующего потолка на 200 мм (звукоизоляция потолка PhoneStar). Обои под покраску ERFURT, арт.741, окрасить в цвет выбранного образца (светлобежевый).
- 17** Потолок из ГКЛ. Опустить от уровня существующего потолка на 300 мм (звукоизоляция потолка PhoneStar). Обои под покраску ERFURT, арт.741, окрасить в цвет выбранного образца (светлобежевый).
- 18** Потолок натяжной глянцевый. Опустить на 30 мм от основного уровня потолка. Цвет при согласовании образца (белый).
- 19** Потолок из ГКЛ. Опустить от уровня существующего потолка на 25 мм (звукоизоляция потолка PhoneStar). Обои под покраску ERFURT, арт.741, окрасить в цвет выбранного образца (светлобежевый).
- 20** Потолок из ГКЛ. Опустить от уровня существующего потолка на 160 мм (звукоизоляция потолка PhoneStar). Обои под покраску ERFURT, арт.741, окрасить в цвет выбранного образца (RAL 6014).
- 21** Потолок из ГКЛ. Опустить от уровня существующего потолка на 160 мм (звукоизоляция потолка PhoneStar). Обои под покраску ERFURT, арт.741, окрасить в цвет выбранного образца (черный).
- 22** Потолок из ГКЛ. Опустить от уровня существующего потолка на 85 мм (звукоизоляция потолка PhoneStar). Обои под покраску ERFURT, арт.741, окрасить в цвет выбранного образца (белый глянec).
- 23** Потолок из ГКЛ. Опустить от уровня существующего потолка на 200 мм (звукоизоляция потолка PhoneStar). Декоративная штукатурка №1. Цвет и фактура при выборе образца (под камень).
- 24** Потолок из ГКЛ. Опустить от уровня существующего потолка на 110 мм (звукоизоляция потолка PhoneStar). Обои под покраску ERFURT, арт.741, окрасить в цвет выбранного образца (черный).
- 25** Потолок из ГКЛ. Опустить от уровня существующего потолка на 125 мм (звукоизоляция потолка PhoneStar). Обои под покраску ERFURT, арт.741, окрасить в цвет выбранного образца (белый).
- 26** Потолок из ГКЛ. Опустить от уровня существующего потолка на 220 мм (звукоизоляция потолка PhoneStar). Обои под покраску ERFURT, арт.741, окрасить в цвет выбранного образца (белый).
- 27** Потолок из ГКЛ. Опустить от уровня существующего потолка на 25 мм (звукоизоляция потолка PhoneStar). Фотообои. Рисунок и фактура при выборе образца.
- 28** Потолок из ГКЛ. Опустить от уровня существующего потолка на 130 мм (звукоизоляция потолка PhoneStar). Обои под покраску ERFURT, арт.741, окрасить в цвет выбранного образца (светлобежевый).

- Карниз полиуретановый. Фабрика: Европласт; арт.: 1.50.115; размер: 46x49(н) мм
- Молдинг полиуретановый. Фабрика: Европласт; арт.: 1.51.315; размер: 75x22(н) мм. Окрасить в цвет выбранного образца (цвет хром)
- Молдинг полиуретановый. Фабрика: Oracdecor; арт.: P5021 FLEX; размер: 30x10(н) мм. Окрасить в цвет выбранного образца (цвет белый)
- Карниз полиуретановый для скрытого освещения. Фабрика: Европласт; арт.: 1.50.208; размер: 70x70(н) мм. Окрасить в цвет выбранного образца (белый).

- Примечания:**
1. \* - размеры уточнить по месту.
  2. Выполнить уровни потолка из влагостойкого ГКЛ для предотвращения деформации потолка при затоплении.
  3. Высоту уровней потолка отсчитывать от существующей ж/б плиты перекрытия помещения.
  4. Высоту уровней потолка отсчитывать от существующей обрешетки потолка помещения.
  5. Лист 19 см. совместно с листами 19,1-19,4, 20, ЭП.
  6. Обои ERFURT под карнизы и молдинги из полиуретана не клеить.
  7. Монтаж изделий из полиуретана производить до оклейки поверхности обоями ERFURT.
  8. Предусмотреть утепление потолка на теплом или присоединяемом балконе толщиной 100 мм.
  9. Предусмотреть звукоизоляцию потолка PhoneStar по всей квартире, кроме санузла и ванной комнаты.

334.10.13-ЭП

Изм.	Кол.уч.	Лист	№ док.	Подп.	Дата	Стадия	Лист	Листов
						ЭП	19	91
Общий план потолка.								

Сечение 1-1

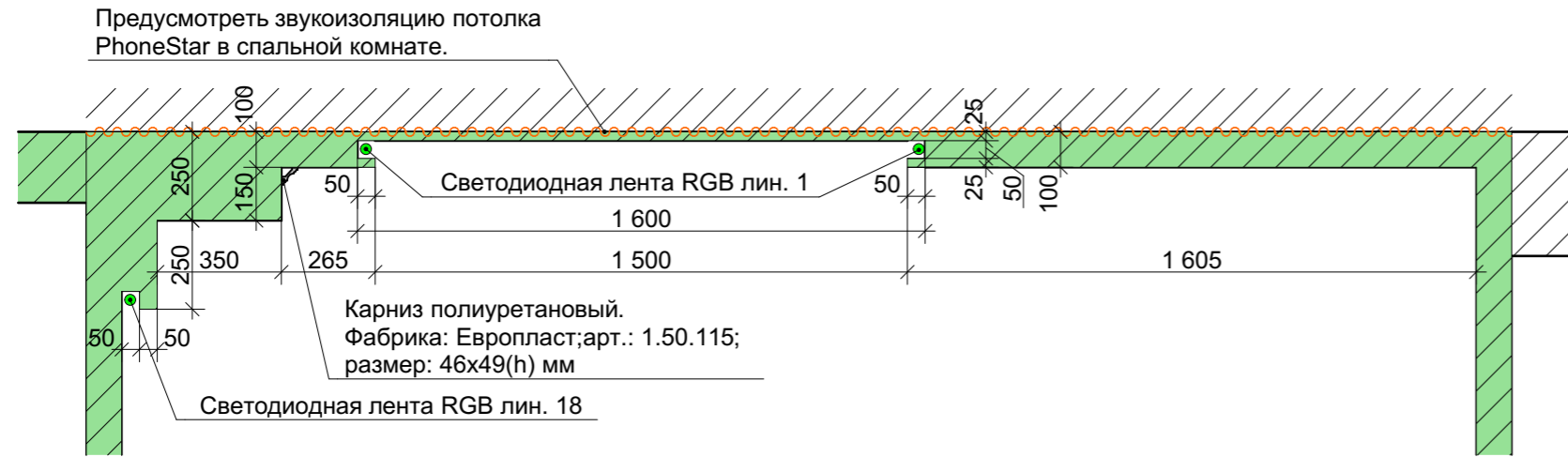

Сечение 2-2



Сечение 3-3

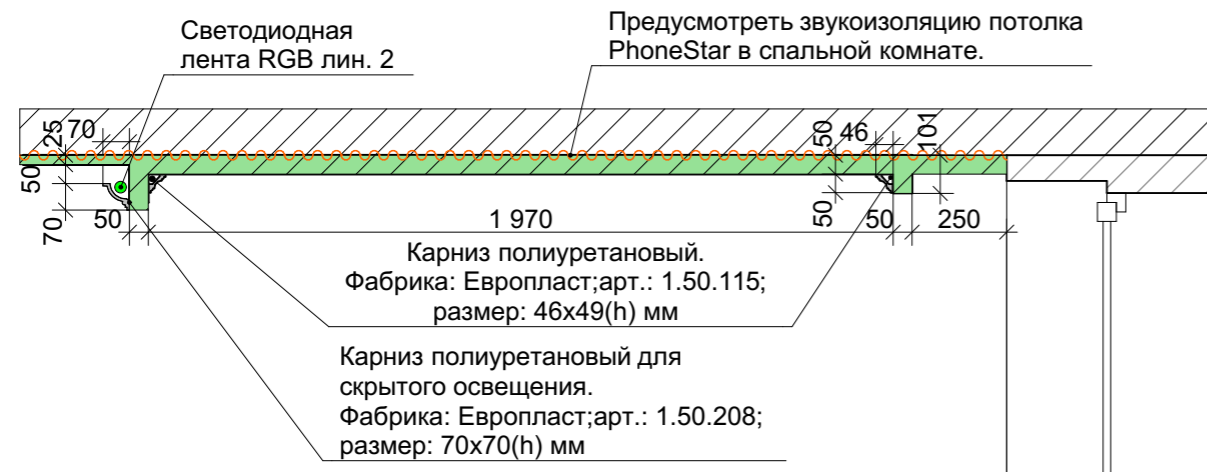

Сечение 4-4

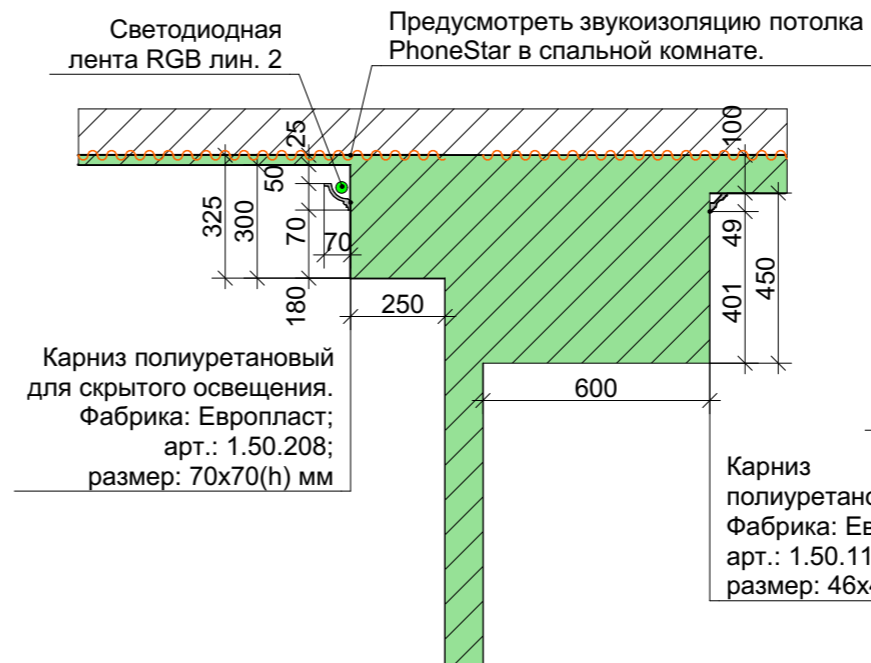

Сечение 5-5

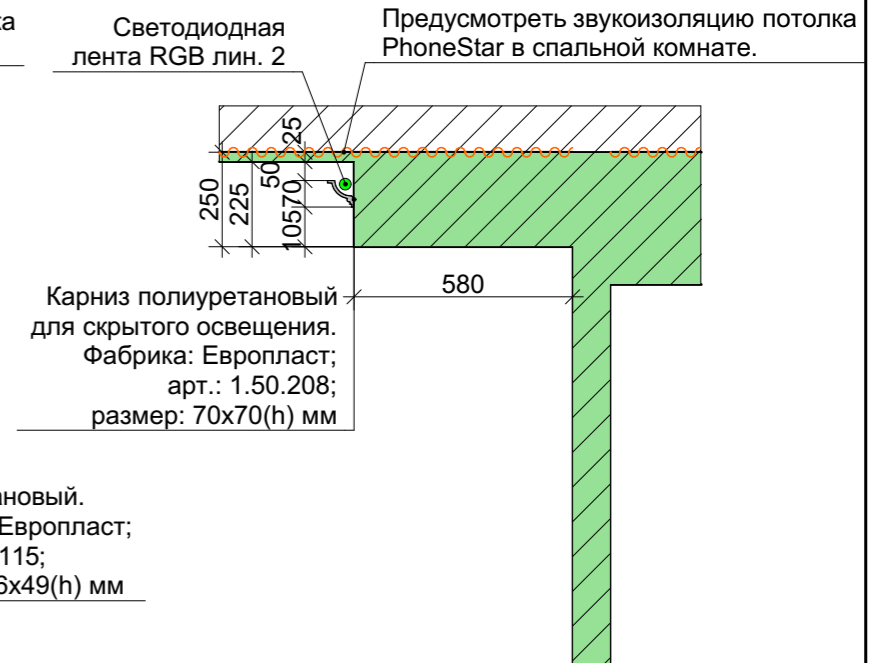

Условные обозначения:

- Конструкция потолка из ВГКЛ.
- Конструкция существующие.

Примечания:

1. \* - размеры уточнить по месту.
2. Выполнить уровни потолка из влагостойкого ГКЛ для предотвращения деформации потолка при затоплении.
3. Высоту уровней потолка отсчитывать от существующей ж/б плиты перекрытия помещения.
4. Лист 19.1 см. совместно с листом 19.
5. Обои ERFURT под карнизы и молдинги из полиуретана не клеить.
6. Монтаж изделий из полиуретана производить до оклейки поверхности обоями ERFURT.

334.10.13-ЭП

Изм.	Кол.уч.	Лист	№ док.	Подп.	Дата	Стадия	Лист	Листов	
						ЭП	19.1	91	
Сечения 1-1, 2-2, 3-3, 4-4, 5-5.									

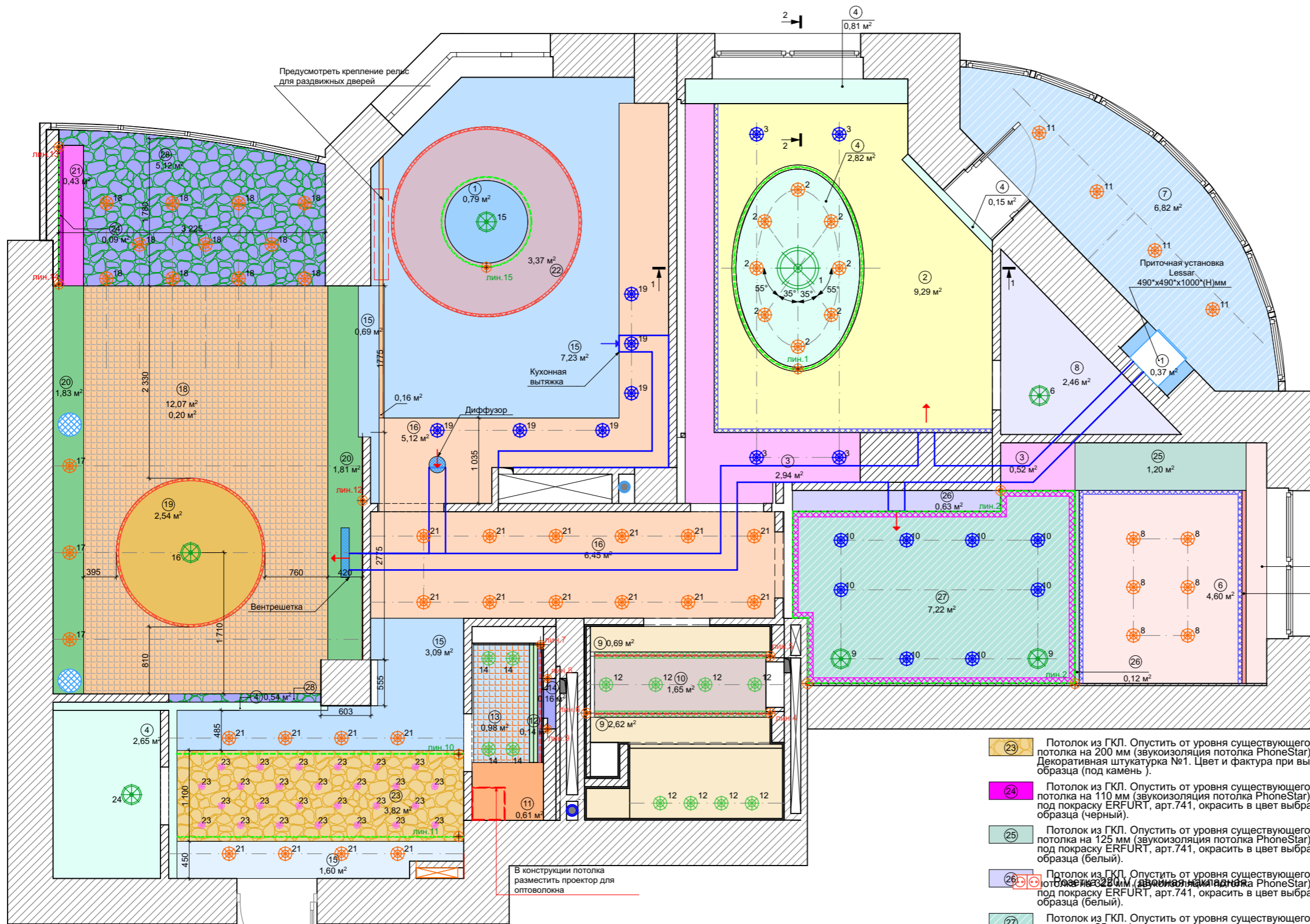

- 1 Потолок на существующей отметке.Обои под покраску ERFURT, арт.741, окрасить в цвет выбранного образца (белый).
- 2 Потолок из ГКЛ. Опустить от уровня существующего потолка на 100 мм.Обои под покраску ERFURT, арт.741, окрасить в цвет выбранного образца (белый).
- 3 Потолок из ГКЛ. Опустить от уровня существующего потолка на 250 мм.Обои под покраску ERFURT, арт.741, окрасить в цвет выбранного образца (белый).
- 4 Потолок из ГКЛ. Опустить от уровня существующего потолка на 100 мм.Обои под покраску ERFURT, арт.741, окрасить в цвет выбранного образца (белый).
- 5 Потолок из ГКЛ. Опустить от уровня существующего потолка на 100 мм.Обои под покраску ERFURT, арт.741, окрасить в цвет выбранного образца (белый).
- 6 Потолок из ГКЛ. Опустить от уровня существующего потолка на 100 мм. Покраска, окрасить в цвет выбранного образца (белый).
- 7 Реечный потолок. Опустить от уровня существующего потолка на 50 мм. Окрасить в цвет выбранного образца (белый).
- 8 Потолок из ГКЛ. Опустить от уровня существующего потолка на 350 мм.Обои под покраску ERFURT, арт.741, окрасить в цвет выбранного образца (белый).
- 9 Потолок из ГКЛВ. Опустить от уровня существующего потолка на 100 мм. Покраска, окрасить в цвет выбранного образца (белый).
- 10 Потолок из ГКЛВ. Опустить от уровня существующего потолка на 200 мм. Покраска, окрасить в цвет выбранного образца (белый).
- 11 Потолок из ГКЛВ. Опустить от уровня существующего потолка на 300 мм. Покраска, окрасить в цвет выбранного образца (черный).
- 12 Потолок из ГКЛВ. Опустить от уровня существующего потолка на 100 мм. Покраска, окрасить в цвет выбранного образца (черный).
- 13 Потолок натяжной гляцевый. Опустить на 100 мм от основного уровня потолка. Цвет при согласовании образца (черный).
- 14 Основной уровень потолка. Обои под покраску Erfurt арт. 741. Цвет и фактура при выборе образца (синий).
- 15 Потолок из ГКЛ. Опустить от уровня существующего потолка на 100 мм (звукоизоляция потолка PhoneStar). Обои под покраску ERFURT, арт.741, окрасить в цвет выбранного образца (светлобежевый).
- 16 Потолок из ГКЛ. Опустить от уровня существующего потолка на 200 мм (звукоизоляция потолка PhoneStar). Обои под покраску ERFURT, арт.741, окрасить в цвет выбранного образца (светлобежевый).
- 17 Потолок из ГКЛ. Опустить от уровня существующего потолка на 300 мм (звукоизоляция потолка PhoneStar). Обои под покраску ERFURT, арт.741, окрасить в цвет выбранного образца (светлобежевый).
- 18 Потолок натяжной гляцевый. Опустить на 30 мм от основного уровня потолка. Цвет при согласовании образца (белый).
- 19 Потолок из ГКЛ. Опустить от уровня существующего потолка на 25 мм (звукоизоляция потолка PhoneStar).Обои под покраску ERFURT, арт.741, окрасить в цвет выбранного образца (светлобежевый).
- 20 Потолок из ГКЛ. Опустить от уровня существующего потолка на 160 мм (звукоизоляция потолка PhoneStar).Обои под покраску ERFURT, арт.741, окрасить в цвет выбранного образца (RAL 6014).
- 21 Потолок из ГКЛ. Опустить от уровня существующего потолка на 160 мм (звукоизоляция потолка PhoneStar).Обои под покраску ERFURT, арт.741, окрасить в цвет выбранного образца (черный).
- 22 Потолок из ГКЛ. Опустить от уровня существующего потолка на 85 мм (звукоизоляция потолка PhoneStar).Обои под покраску ERFURT, арт.741, окрасить в цвет выбранного образца (белый глянец).
- 23 Потолок из ГКЛ. Опустить от уровня существующего потолка на 200 мм (звукоизоляция потолка PhoneStar). Декоративная штукатурка №1. Цвет и фактура при выборе образца (под камень).
- 24 Потолок из ГКЛ. Опустить от уровня существующего потолка на 110 мм (звукоизоляция потолка PhoneStar).Обои под покраску ERFURT, арт.741, окрасить в цвет выбранного образца (черный).
- 25 Потолок из ГКЛ. Опустить от уровня существующего потолка на 125 мм (звукоизоляция потолка PhoneStar).Обои под покраску ERFURT, арт.741, окрасить в цвет выбранного образца (белый).
- 26 Потолок из ГКЛ. Опустить от уровня существующего потолка на 280 мм (звукоизоляция потолка PhoneStar).Обои под покраску ERFURT, арт.741, окрасить в цвет выбранного образца (белый).
- 27 Потолок из ГКЛ. Опустить от уровня существующего потолка на 25 мм (звукоизоляция потолка PhoneStar).Фотообои. Рисунок и фактура при выборе образца.
- 28 Потолок из ГКЛ. Опустить от уровня существующего потолка на 130 мм (звукоизоляция потолка PhoneStar). Обои под покраску ERFURT, арт.741, окрасить в цвет выбранного образца (светлобежевый).

- Условные обозначения:**
- Светильник точечный встраиваемый
  - Светильник точечный встраиваемый, влагозащищенный
  - Светильник точечный накладной
  - Светильник накладной
  - Светильник подвесной
  - Вывод 4\*жильного кабеля для RGB ленты
  - Светодиодная лента RGB

- Карниз полиуретановый. Фабрика: Европласт; арт.: 1.50.115; размер: 46x49(н) мм
- Молдинг полиуретановый. Фабрика: Европласт; арт.: 1.51.315; размер:75x22(н) мм. Окрасить в цвет выбранного образца (цвет хром)
- Молдинг полиуретановый. Фабрика: Oracdecoc; арт.: P5021 FLEX; размер:30x10(н) мм. Окрасить в цвет выбранного образца (цвет белый)

- Примечания:**
1. \*- размеры уточнить по месту.
  2. Выполнить уровни потолка из влагостойкого ГКЛ для предотвращения деформации потолка при затоплении.
  3. Высоту уровней потолка отсчитывать от существующей ж/б плиты перекрытия помещения.
  4. Лист 20 см. совместно с листами 19, 19,1, 19,2, \_.
  5. Размещение вентиляционного оборудования разработать совместно со специалистами.
  6. Вентиляционные короба максимально прижать к существующему уровню потолка (плите перекрытия).

Изм.	Кол.уч.	Лист	№ док.	Подп.	Дата

334.10.13-ЭП

Стадия	Лист	Листов
ЭП	20	91

Общий план потолка с вентиляцией.





						334.10.13-ЭП			
Изм.	Кол.уч.	Лист	№ док.	Подп.	Дата				
						Перспектива.	Стадия	Лист	Листов
							ЭП	21	91
						Видовые точки спальни с гардеробом.			



						334.10.13-ЭП			
Изм.	Кол.уч.	Лист	№ док.	Подп.	Дата				
						Перспектива.	Стадия	Лист	Листов
							ЭП	22	91
						Видовые точки спальни с гардеробом.			



						334.10.13-ЭП			
Изм.	Кол.уч.	Лист	№ док.	Подп.	Дата				
						Перспектива.	Стадия	Лист	Листов
							ЭП	23	91
						Видовые точки спальни с гардеробом.			







Условные обозначения:  
 Направление укладки  
 Пробковый компенсатор  
 Паркетная доска .  
 Фабрика: Parador, Коллекция: Trendtime 4,  
 арт. Дуб Арктик Living 1386875,  
 размер: 2010x160x13 мм.

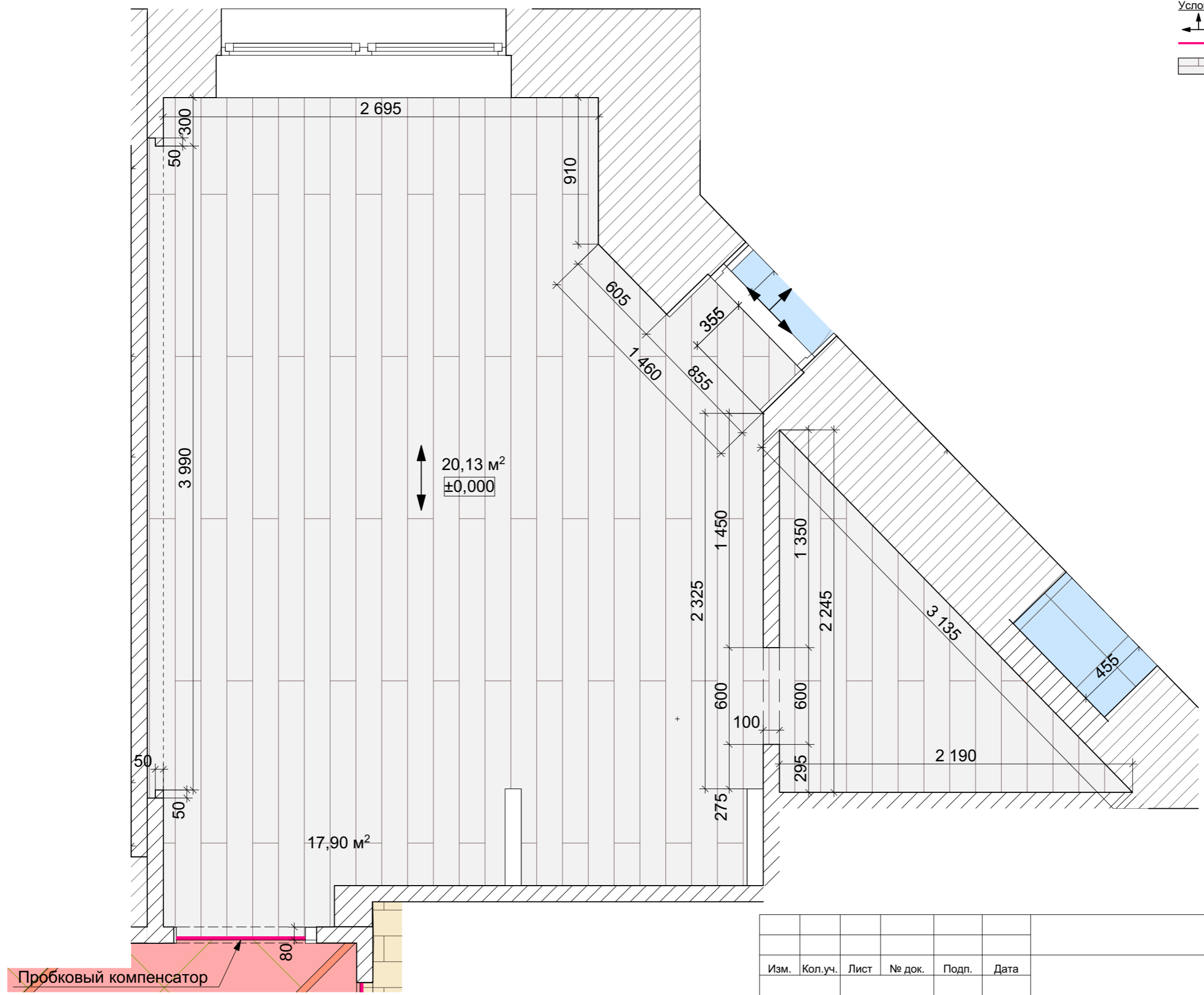

Примечания:  
 1. \* - размер уточнить по месту.  
 2. За отметку ±0,000 принят уровень чистого пола.

						334.10.13-ЭП		
Изм.	Кол.уч.	Лист	№ док.	Подп.	Дата			
						Спальная комната с гардеробом		
						ЭП	26	91
						План пола спальни с гардеробом.		

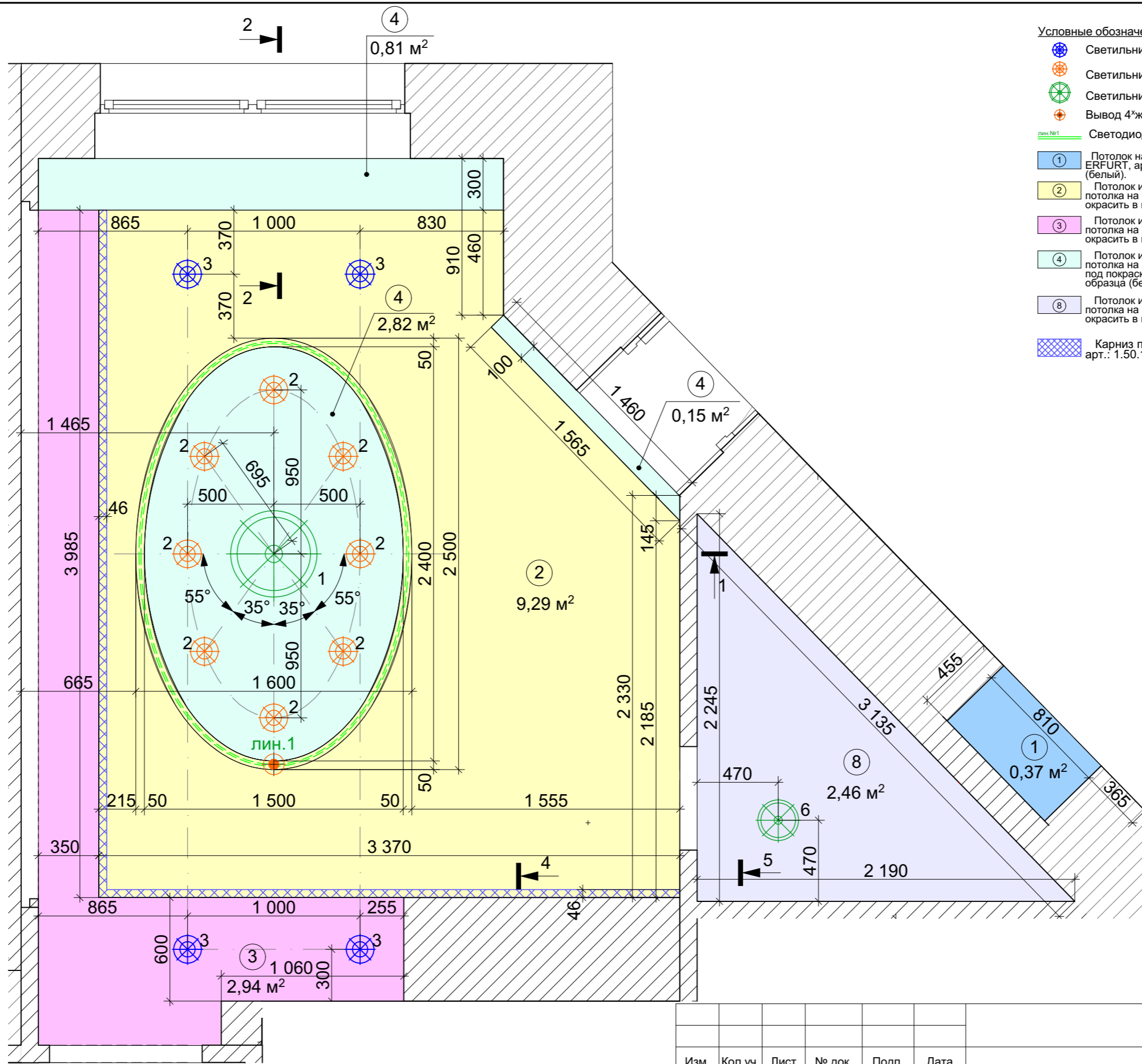

- Условные обозначения:**
- Светильник точечный встраиваемый
  - Светильник точечный накладной
  - Светильник подвесной
  - Вывод 4-жильного кабеля для RGB ленты
  - лин. №1 Светодиодная лента RGB
  - 1 Потолок на существующей отметке. Обои под покраску ERFURT, арт. 741, окрасить в цвет выбранного образца (белый).
  - 2 Потолок из ГКЛ. Опустить от уровня существующего потолка на 100 мм. Обои под покраску ERFURT, арт. 741, окрасить в цвет выбранного образца (белый).
  - 3 Потолок из ГКЛ. Опустить от уровня существующего потолка на 250 мм. Обои под покраску ERFURT, арт. 741, окрасить в цвет выбранного образца (белый).
  - 4 Потолок из ГКЛ. Опустить от уровня существующего потолка на 25 мм (звукоизоляция потолка PhoneStar). Обои под покраску ERFURT, арт. 741, окрасить в цвет выбранного образца (белый).
  - 8 Потолок из ГКЛ. Опустить от уровня существующего потолка на 350 мм. Обои под покраску ERFURT, арт. 741, окрасить в цвет выбранного образца (белый).
  - Карниз полиуретановый. Фабрика: Европласт; арт.: 1.50.115; размер: 46x49(н) мм

**Примечания:**

1. \* - размеры уточнить по месту.
2. Выполнить уровни потолка из влагостойкого ГКЛ для предотвращения деформации потолка при затоплении.
3. Высоту уровней потолка отсчитывать от существующей ж/б плиты перекрытия помещения.
4. Обои ERFURT под карнизы и молдинги из полиуретана не клеить.
5. Монтаж изделий из полиуретана производить до оклейки поверхности обоями ERFURT.

						334.10.13-ЭП		
Изм.	Кол.уч.	Лист	№ док.	Подп.	Дата			
						Спальная комната с гардеробом		
						ЭП	27	91
						План потолка спальни с гардеробом.		

### Развертка стены А1

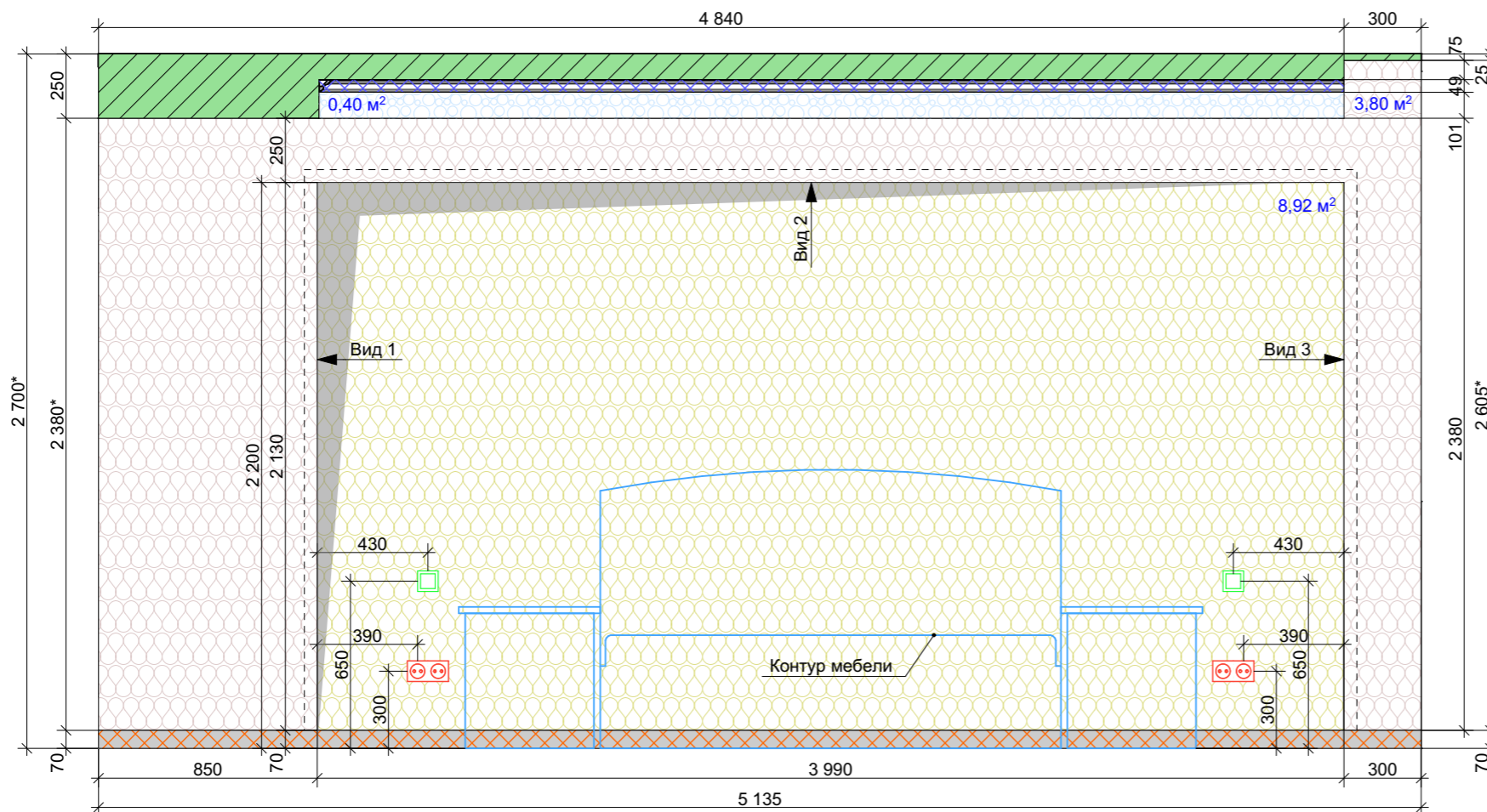

Вид 1

Вид 4

Вид 3

Вид 6

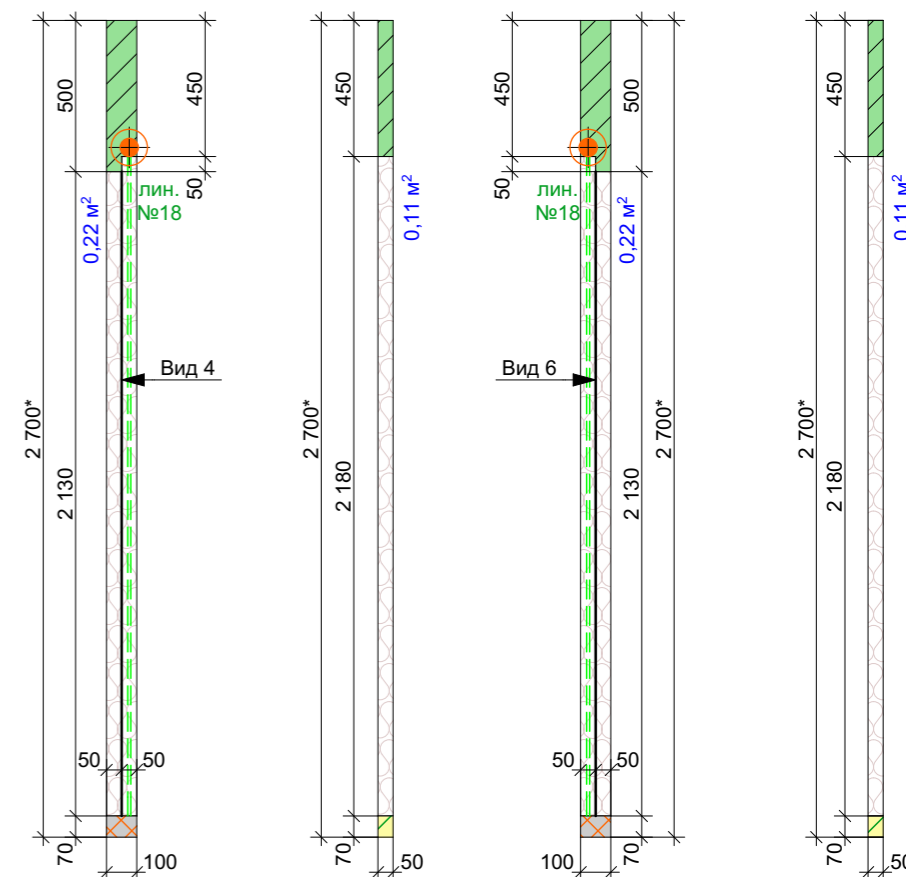

Вид 2

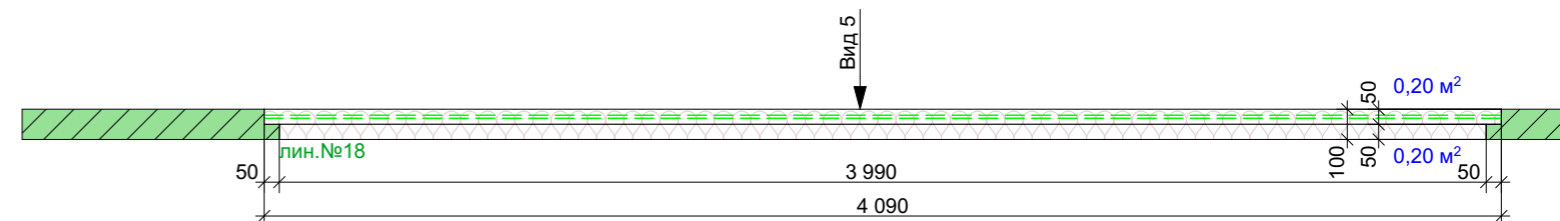

Вид 5

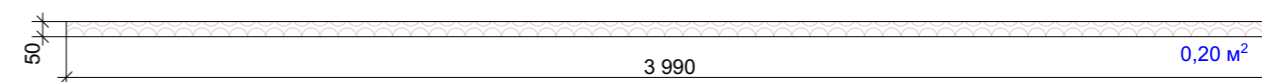

**Условные обозначения:**

- Конструкция потолка из ГКЛ
- Плинтус полиуретановый. Фабрика: Европласт, арт. 1.53.106, размер: 70x19(н)x2000 мм. Окрасить в цвет выбранного образца (белый).
- Карниз полиуретановый. Фабрика: Европласт; арт.: 1.50.115; размер: 46x49(н) мм. Окрасить в цвет выбранного образца (белый).
- Декоративная штукатурка №1. Цвет и фактура при выборе образца
- Декоративная штукатурка №2. Цвет и фактура при выборе образца
- Обои под покраску ERFURT, арт.741, окрасить в цвет выбранного образца (белый).
- Розетка 220 V, двойная
- Переключатель одноклавишный
- Вывод 4\*жильного кабеля для RGB лент
- Светодиодная лента RGB

**Примечания:**

1. \*- размеры уточнить по месту.
2. Выключатели и регуляторы теплого пола располагать от уровня чистого пола на высоте 0,900 м. Исключения указаны на чертеже.
3. Розетки располагать от уровня чистого пола на высоте 0,300 м. Исключения указаны на чертеже.
4. Обои, декоративную штукатурку под карниз, плинтус и молдинг из полиуретана не клеить.
5. Цвет окрашивания плинтуса, карниза и молдингов уточнить после согласования образца.

334.10.13-ЭП

Изм.	Кол.уч.	Лист	№ док.	Подп.	Дата				
						Спальная комната с гардеробом	Стадия	Лист	Листов
							ЭП	28	91
Развертка стены А1, Виды 1-6.									



Развертка стены А2

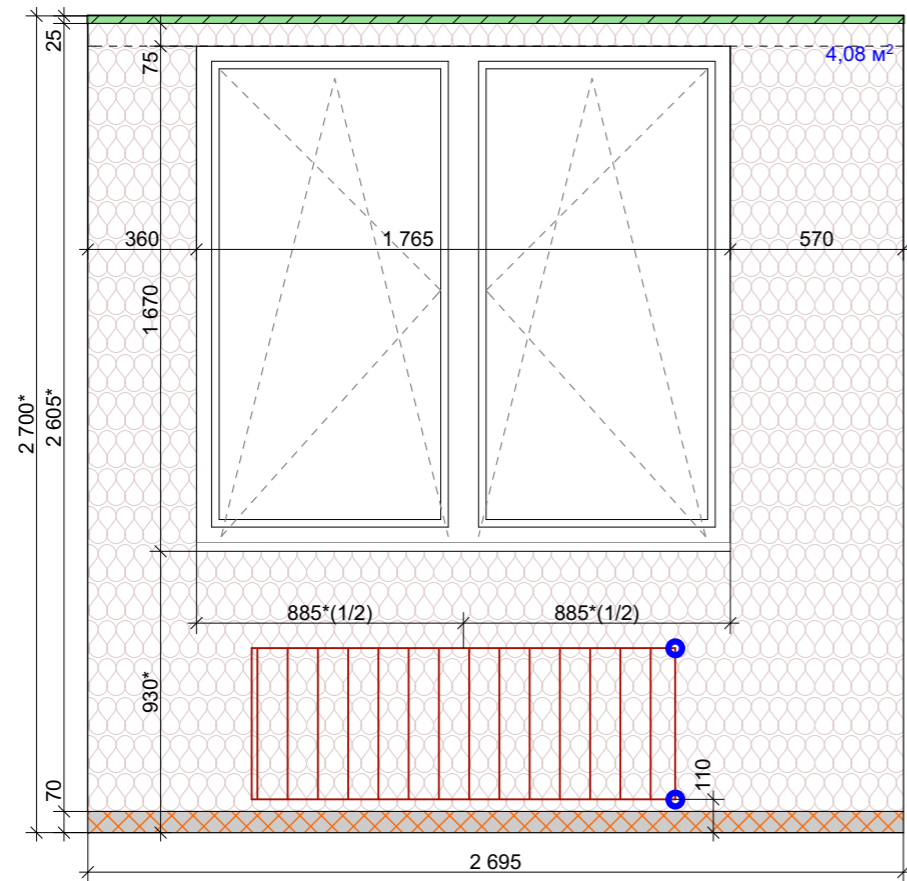



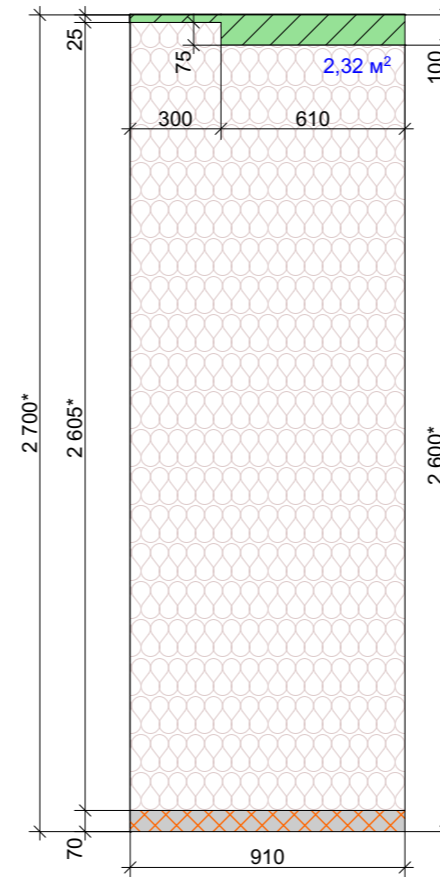

Развертка стены А3

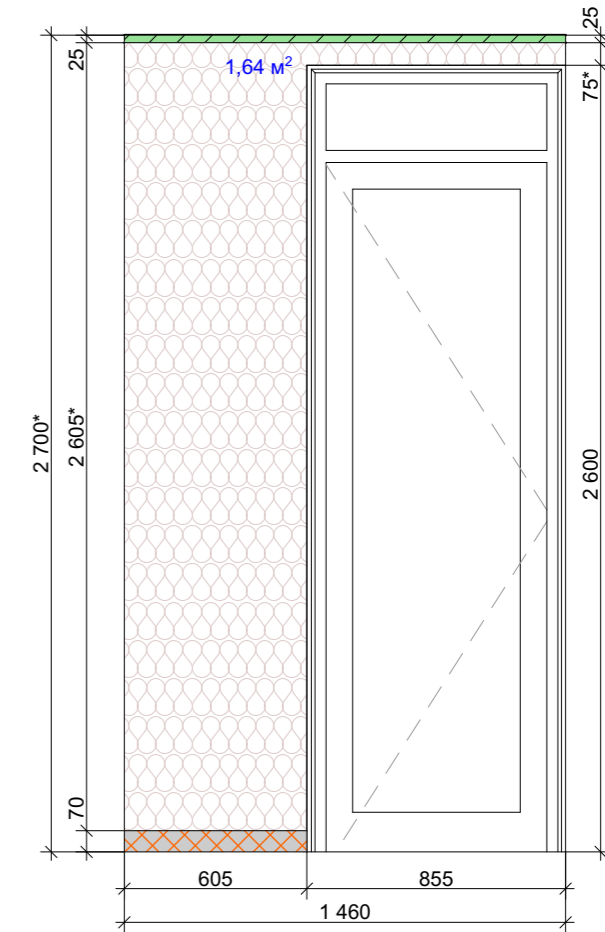

Развертка стены А4



Условные обозначения:

-  Конструкция потолка из ВГКЛ
-  Плинтус полиуретановый.  
Фабрика: Европласт, арт. 1.53.106,  
размер: 70x19(h)x2000 мм. Окрасить в  
цвет выбранного образца (белый).
-  Декоративная штукатурка №2. Цвет и  
фактура при выборе образца
-  Радиатор отопления

Примечания:

1. \*- размеры уточнить по месту.
2. Розетки располагать от уровня чистого пола на высоте 0,300 м. Исключения указаны на чертеже.
3. Оконные (дверные) откосы окрасить в белый цвет.
4. Размещение выводов для отопления согласовать со специалистами.
5. Обои, декоративную штукатурку под карниз, плинтус и молдинг из полиуретана не клеить.
6. Цвет окрашивания плинтуса, карниза и молдингов уточнить после согласования образца.

334.10.13-ЭП

Изм.	Кол.уч.	Лист	№ док.	Подп.	Дата				
						Спальная комната с гардеробом	Стадия	Лист	Листов
							ЭП	29	91
						Развертки стен А2, А3, А4.			

### Развертка стены А5

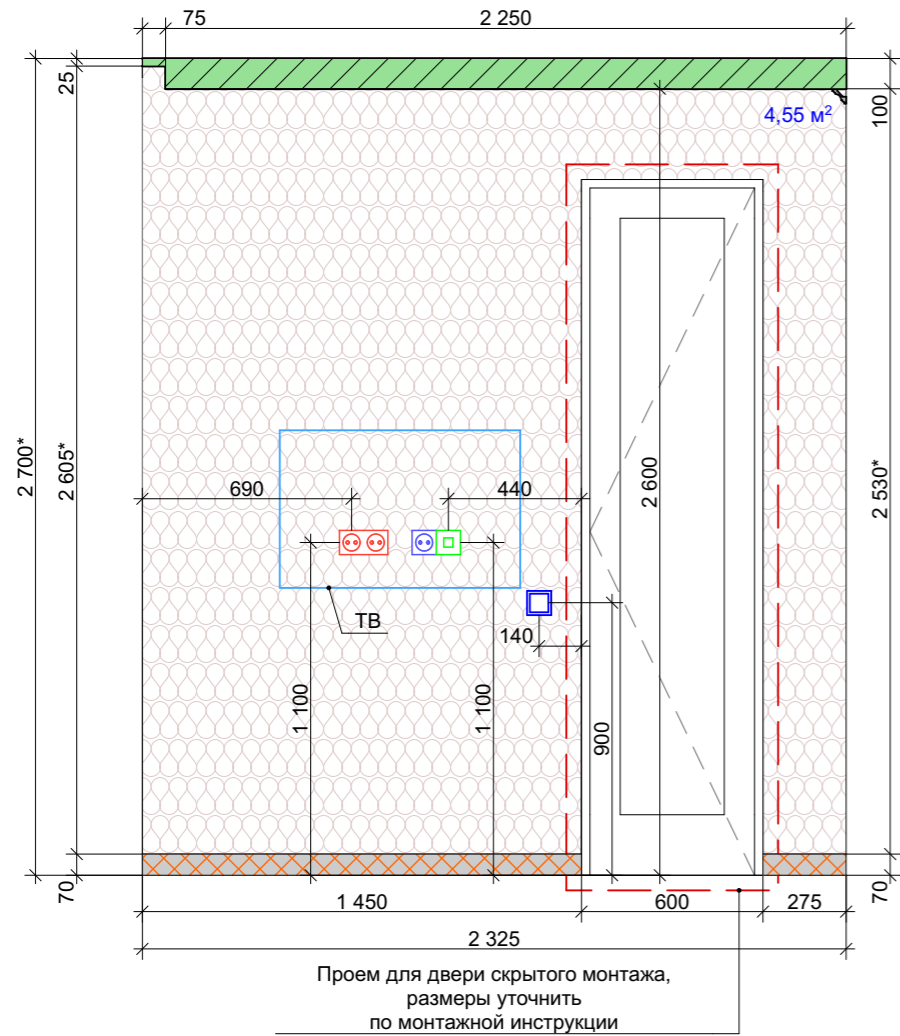

### Развертка стены А6

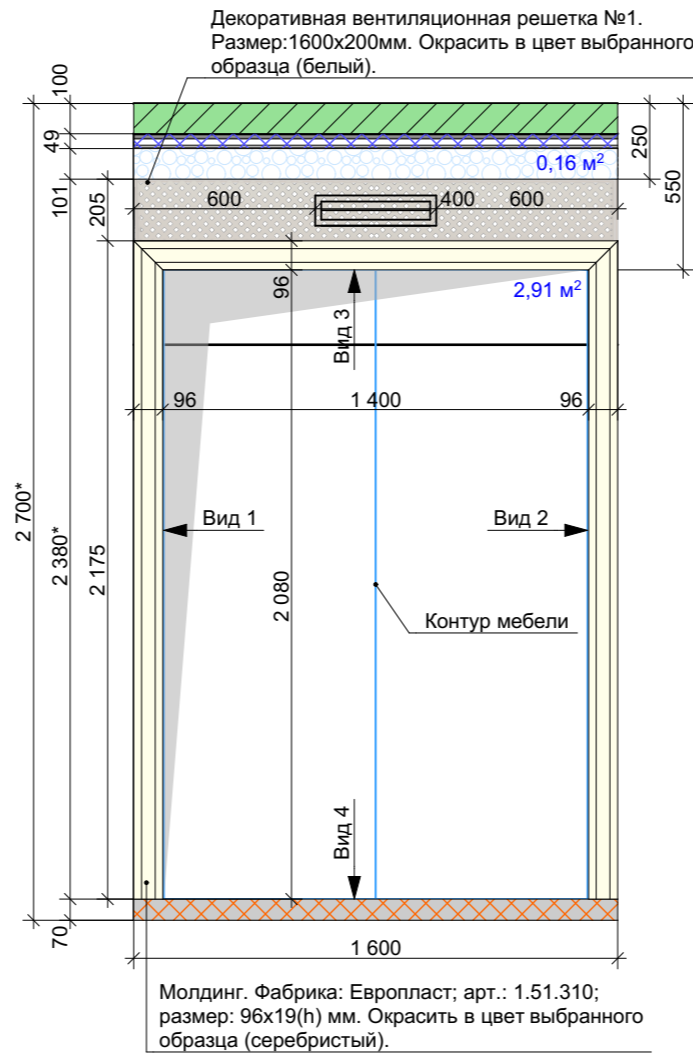

Вид 1

Вид 2

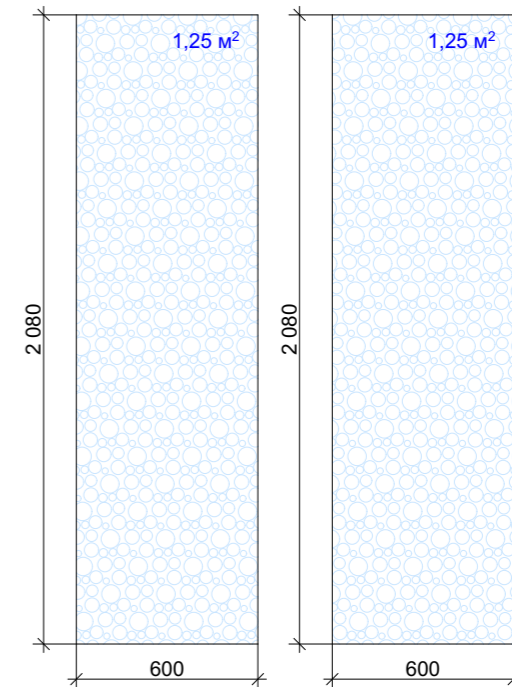

#### Условные обозначения:

- Конструкция потолка из ВГКЛ
- Плинтус полиуретановый. Фабрика: Европласт, арт. 1.53.106, размер: 70x19(h)x2000 мм. Окрасить в цвет выбранного образца (белый).
- Карниз полиуретановый. Фабрика: Европласт; арт.: 1.50.115; размер: 46x49(h) мм. Окрасить в цвет выбранного образца (белый).
- Молдинг. Фабрика: Европласт; арт.: 1.51.310; размер: 96x19(h) мм. Окрасить в цвет выбранного образца (серебристый).

- Обои под покраску ERFURT, арт.741, окрасить в цвет выбранного образца (белый).
- Декоративная штукатурка №2. Цвет и фактура при выборе образца
- Розетка 220 V, двойная
- ТВ-розетка
- Интернет-розетка
- Выключатель одноклавишный

Вид 3

Вид 4

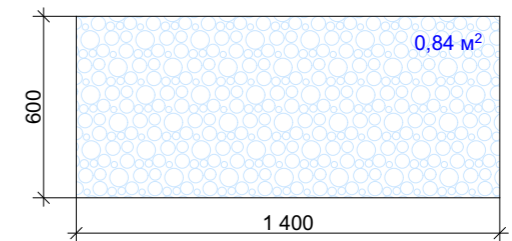
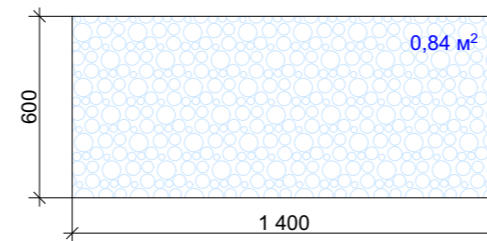

#### Примечания:

1. \* - размеры уточнить по месту.
2. Выключатели и регуляторы теплого пола располагать от уровня чистого пола на высоте 0,900 м. Исключения указаны на чертеже.
3. Розетки располагать от уровня чистого пола на высоте 0,300 м. Исключения указаны на чертеже.
4. Обои, декоративную штукатурку под карниз, плинтус и молдинг из полиуретана не клеить.
5. Цвет окрашивания плинтуса, карниза и молдингов уточнить после согласования образца.
6. Декоративные элементы разработать со специалистами, решить авторским надзором.

334.10.13-ЭП

Изм.	Кол.уч.	Лист	№ док.	Подп.	Дата				
						Спальная комната с гардеробом	Стадия	Лист	Листов
							ЭП	30	91
						Развертки стен А5, А6, Виды 1-4.			

Развертка стены A7

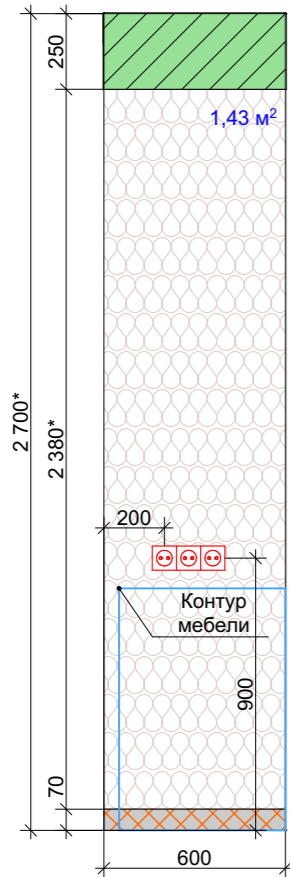

Развертка стены A8

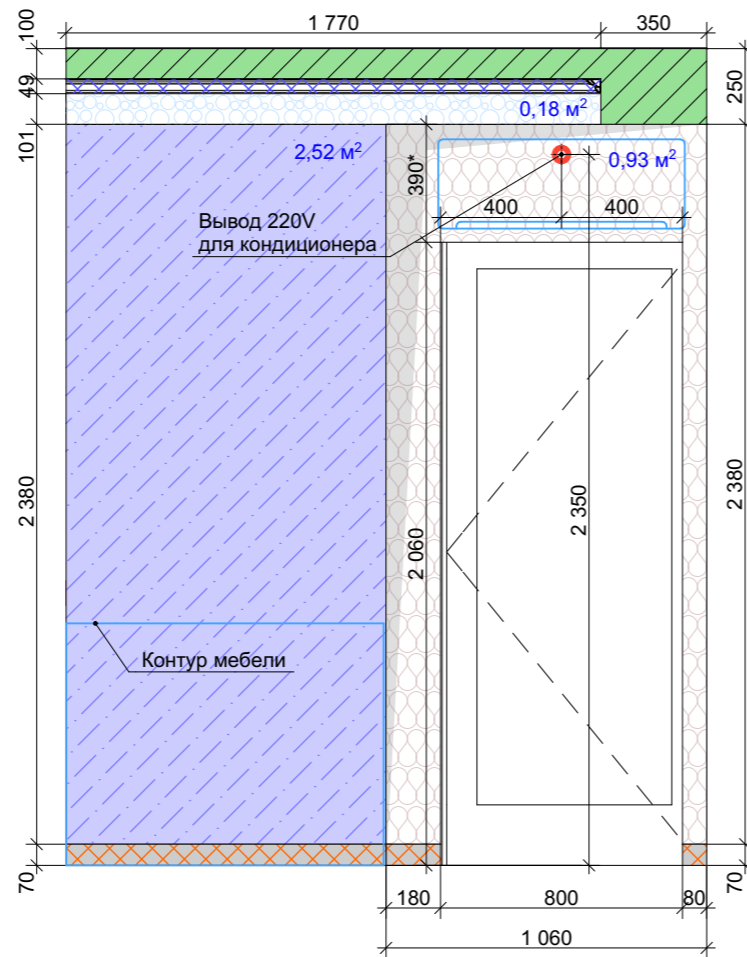

Развертка стены A9

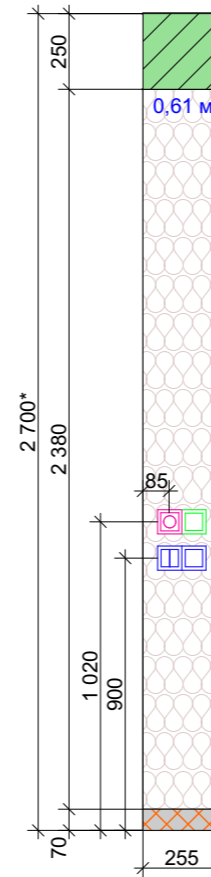

Развертка стены A10

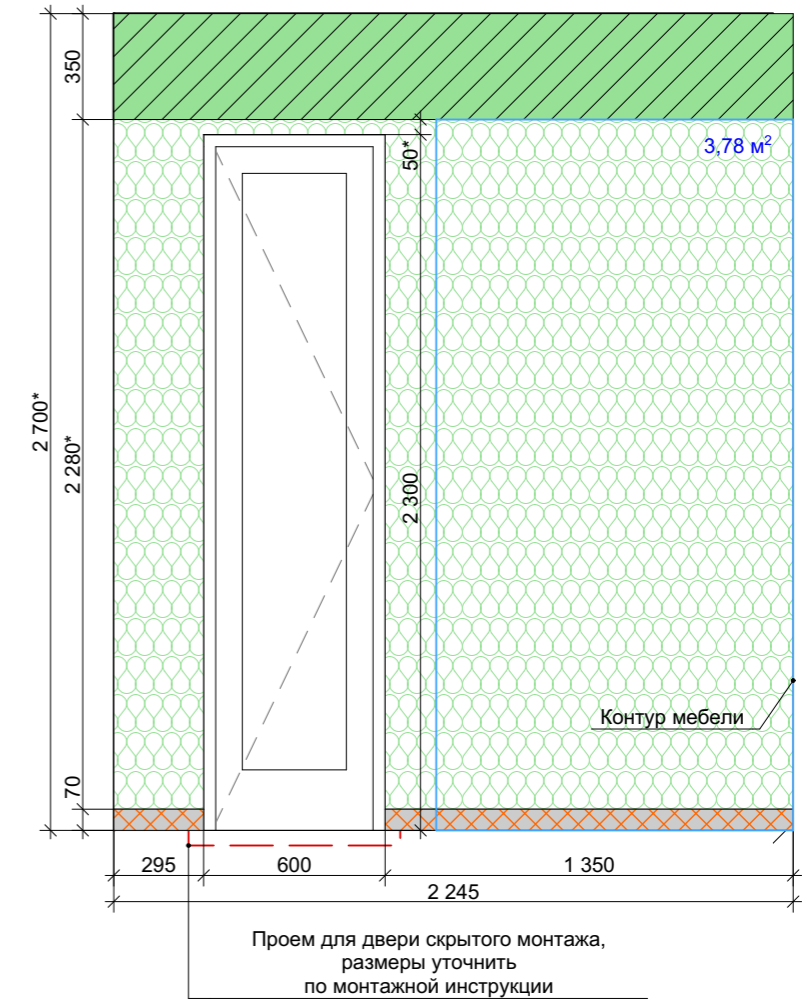

Условные обозначения:

- Конструкция потолка из ГКЛ
- Плинтус полиуретановый. Фабрика: Европласт, арт. 1.53.106, размер: 70x19(h)x2000 мм. Окрасить в цвет выбранного образца (белый).
- Карниз полиуретановый. Фабрика: Европласт; арт.: 1.50.115; размер: 46x49(h) мм. Окрасить в цвет выбранного образца (белый).
- Обои. Фабрика: Khroma, коллекция: Only One, ONE501.
- Декоративная штукатурка №2. Цвет и фактура при выборе образца
- Зеркало
- Розетка 220 V, двойная
- Выключатель одноклавишный
- Выключатель двухклавишный
- Переключатель одноклавишный
- Диммер

Примечания:

1. \* - размеры уточнить по месту.
2. Выключатели и регуляторы теплого пола располагать от уровня чистого пола на высоте 0,900 м. Исключения указаны на чертеже.
3. Оконные (дверные) откосы окрасить в белый цвет.
4. Обои, декоративную штукатурку под карниз, плинтус и молдинг из полиуретана не клеить.
5. Цвет окрашивания плинтуса, карниза и молдингов уточнить после согласования образца.

334.10.13-ЭП

Изм.	Кол.уч.	Лист	№ док.	Подп.	Дата				
						Спальная комната с гардеробом	Стадия ЭП	Лист 31	Листов 91
						Развертки стен A7, A8, A9.			

Развертка стены A11

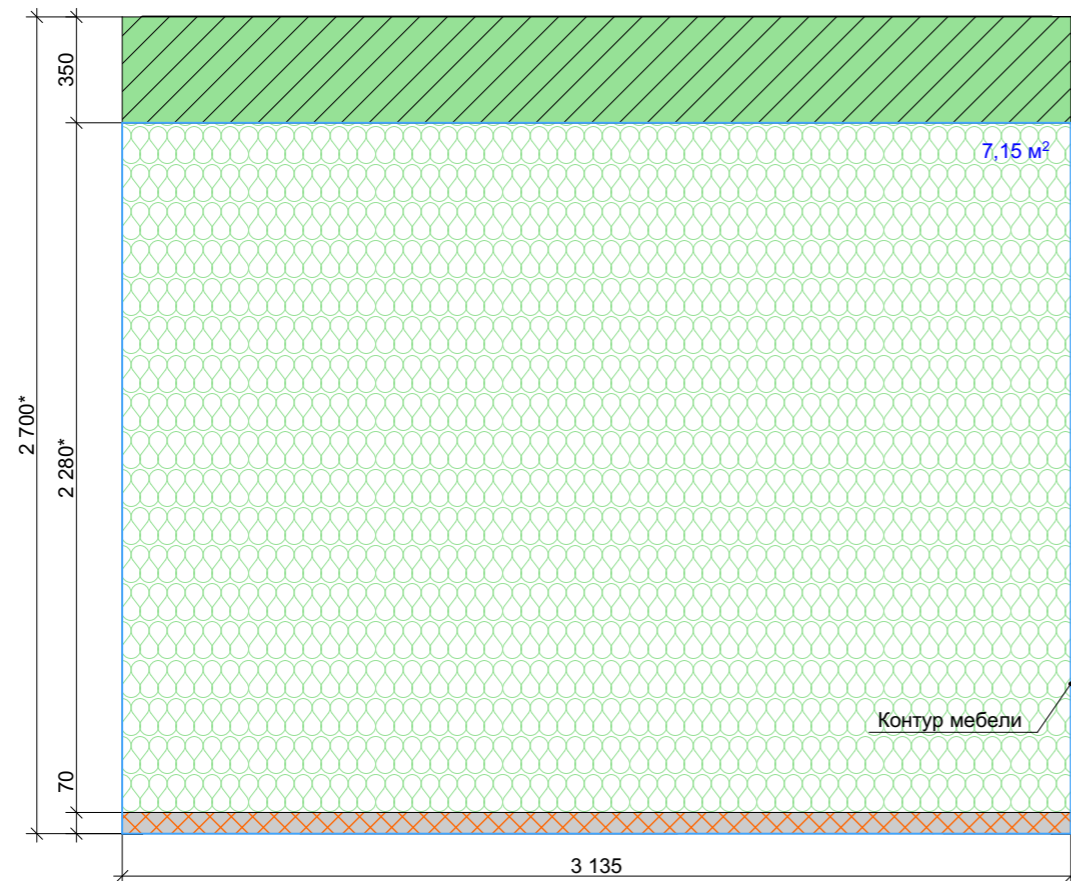

Развертка стены A12

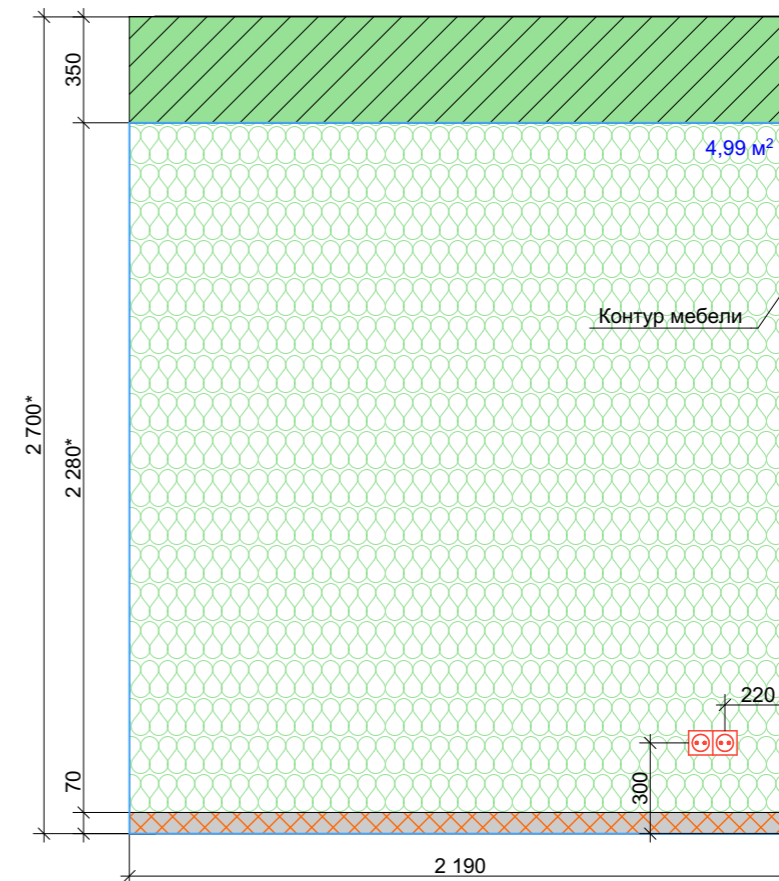

Условные обозначения:



- Конструкция потолка из ГКЛ
- Плинтус полиуретановый.  
Фабрика: Европласт, арт. 1.53.106,  
размер: 70x19(н)x2000 мм. Окрасить в  
цвет выбранного образца (белый).
- Обои. Фабрика: Khroma,  
коллекция: Only One, ONE501.
- Розетка 220 V, двойная

Примечания:

1. \*- размеры уточнить по месту.
2. Розетки располагать от уровня чистого пола на высоте 0,300 м. Исключения указаны на чертеже.
3. Обои, декоративную штукатурку под карниз, плинтус и молдинг из полиуретана не клеить.
4. Цвет окрашивания плинтуса, карниза и молдингов уточнить после согласования образца.

334.10.13-ЭП					
Изм.	Кол.уч.	Лист	№ док.	Подп.	Дата
Спальная комната с гардеробом					
ЭП					
Развертки стен А10, А11.					
			<b>Стадия</b>	<b>Лист</b>	<b>Листов</b>
			ЭП	32	91

**Ведомость отделочных материалов.**

№	Обозначение	Наименование	Размер, мм	Кол-во	Примечание
Пол:					
1		Паркетная доска . Фабрика: Parador, Коллекция: Trendtime 4, арт. Дуб Арктик Living 1386875.	2010x160x13	19,29	м <sup>2</sup>
Потолок:					
2		Потолок из ГКЛ. Опустить от уровня существующего потолка на 100 мм.Обои под покраску ERFURT, арт.741, окрасить в цвет выбранного образца (белый).		9,29	м <sup>2</sup>
3		Потолок из ГКЛ. Опустить от уровня существующего потолка на 250 мм.Обои под покраску ERFURT, арт.741, окрасить в цвет выбранного образца (белый).		2,94	м <sup>2</sup>
4		Потолок из ГКЛ. Опустить от уровня существующего потолка на 25 мм (звукоизоляцию потолка PhoneStar). Обои под покраску ERFURT, арт.741, окрасить в цвет выбранного образца (белый).		0,96	м <sup>2</sup>
5		Потолок из ГКЛ. Опустить от уровня существующего потолка на 350 мм.Обои под покраску ERFURT, арт.741, окрасить в цвет выбранного образца (белый).		2,46	м <sup>2</sup>
6		Карниз полиуретановый. Фабрика: Европласт; арт.: 1.50.115. Окрасить в цвет выбранного образца (белый).	46x49	7,36	м.п.
Стены:					
7		Плинтус полиуретановый. Фабрика: Европласт, арт. 1.53.106, Окрасить в цвет выбранного образца (белый).	70x19(h)x2000	22,02	м.п.
8		Молдинг. Фабрика: Европласт; арт.: 1.51.310; Окрасить в цвет выбранного образца (серебристый).	96x19(h)x2000	5,95	м.п.
9		Декоративная штукатурка №1. Цвет и фактура при выборе образца		8,92	м <sup>2</sup>
10		Декоративная штукатурка №2. Цвет и фактура при выборе образца		20,62	м <sup>2</sup>
11		Обои под покраску ERFURT, арт.741, окрасить в цвет выбранного образца (белый).		7,83	м <sup>2</sup>
12		Обои. Фабрика: Khroma, коллекция: Only One, ONE501.		15,92	м <sup>2</sup>
13		Декоративная вентиляционная решетка №1. Окрасить в цвет выбранного образца (белый).	1600x200	1	шт.
14		Зеркало		2,52	м <sup>2</sup>
15		Отделка оконных откосов		3,93	м <sup>2</sup>
16		Подоконники из искусственного камня		1,77	м.п.

**Экспликация электрооборудования.**

№	Обозначение	Наименование	Кол-во	Примечание
1		Светодиодная лента RGB	6,40	м.п.
2		Светодиодная лента RGB	8,45	м.п.
3		Светильник подвесной	1	шт.
4		Светильник точечный накладной	8	шт.
5		Светильник точечный встраиваемый	4	шт.
6		Светильник подвесной	1	шт.
7		Розетка 220 V, двойная	4	шт.
8		Розетка 220 V, тройная	1	шт.
9		ТВ-розетка	1	шт.
10		Интернет-розетка	1	шт.
11		Выключатель одноклавишный	2	шт.
12		Выключатель двухклавишный	1	шт.
13		Переключатель одноклавишный	3	шт.
14		Диммер	1	шт.

						<b>334.10.13-ЭП</b>		
Изм.	Кол.уч.	Лист	№ док.	Подп.	Дата			
						Спальная комната с гардеробом		
						ЭП	Лист 33	Листов 91
						Ведомость отделочных материалов. Экспликация электрооборудования.		





						334.10.13-ЭП			
Изм.	Кол.уч.	Лист	№ док.	Подп.	Дата				
						Перспектива.	Стадия	Лист	Листов
							ЭП	35	91
						Видовые точки детской.			



						334.10.13-ЭП			
Изм.	Кол.уч.	Лист	№ док.	Подп.	Дата				
						Перспектива.	Стадия	Лист	Листов
							ЭП	36	91
						Видовые точки детской.			





						334.10.13-ЭП			
Изм.	Кол.уч.	Лист	№ док.	Подп.	Дата				
						Перспектива.	Стадия	Лист	Листов
							ЭП	37	91
						Видовые точки детской.			





**Условные обозначения:**

- Светильник точечный встраиваемый
- Светильник точечный накладной
- Светильник подвесной
- Вывод 4-жильного кабеля для RGB ленты
- Светодиодная лента RGB

- Потолок из ГКЛ. Опустить от уровня существующего потолка на 250 мм. Обои под покраску ERFURT, арт.741, окрасить в цвет выбранного образца (белый).
- Потолок из ГКЛ. Опустить от уровня существующего потолка на 100 мм. Обои под покраску ERFURT, арт.741, окрасить в цвет выбранного образца (белый).
- Потолок из ГКЛ. Опустить от уровня существующего потолка на 50 мм (звукоизоляция потолка PhoneStar). Обои под покраску ERFURT, арт.741, окрасить в цвет выбранного образца (белый).
- Потолок из ГКЛ. Опустить от уровня существующего потолка на 220 мм (звукоизоляция потолка PhoneStar). Обои под покраску ERFURT, арт.741, окрасить в цвет выбранного образца (белый).
- Потолок из ГКЛ. Опустить от уровня существующего потолка на 25 мм (звукоизоляция потолка PhoneStar). Фотообои. Рисунок и фактура при выборе образца.
- Потолок из ГКЛ. Опустить от уровня существующего потолка на 130 мм (звукоизоляция потолка PhoneStar). Обои под покраску ERFURT, арт.741, окрасить в цвет выбранного образца (светлобежевый).
- Карниз полиуретановый. Фабрика: Европласт; арт.: 1.50.115; размер: 46x49(н) мм
- Карниз полиуретановый для скрытого освещения. Фабрика: Европласт; арт.: 1.50.208; размер: 70x70(н) мм. Окрасить в цвет выбранного образца (белый).

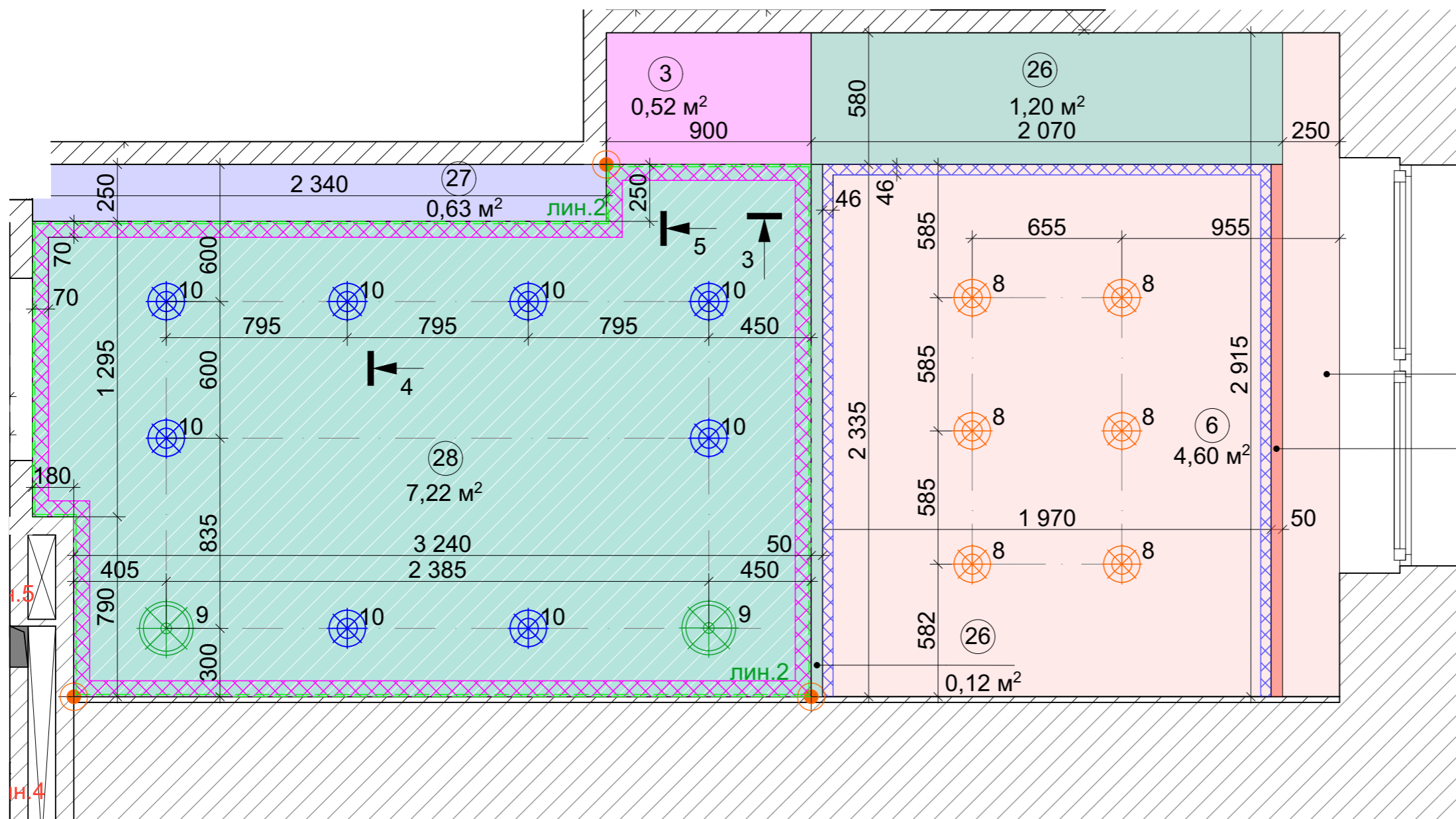

**Примечания:**

1. \* - размеры уточнить по месту.
2. Выполнить уровни потолка из влагостойкого ГКЛ для предотвращения деформации потолка при затоплении.
3. Высоту уровней потолка отсчитывать от существующей ж/б плиты перекрытия помещения.
4. Обои ERFURT под карнизы и молдинги из полиуретана не клеить.
5. Монтаж изделий из полиуретана производить до оклейки поверхности обоями ERFURT.

						334.10.13-ЭП			
Изм.	Кол.уч.	Лист	№ док.	Подп.	Дата				
						Детская	<b>Стадия</b>	<b>Лист</b>	<b>Листов</b>
						ЭП	39	91	
План потолка детской.									

### Развертка стены Б1

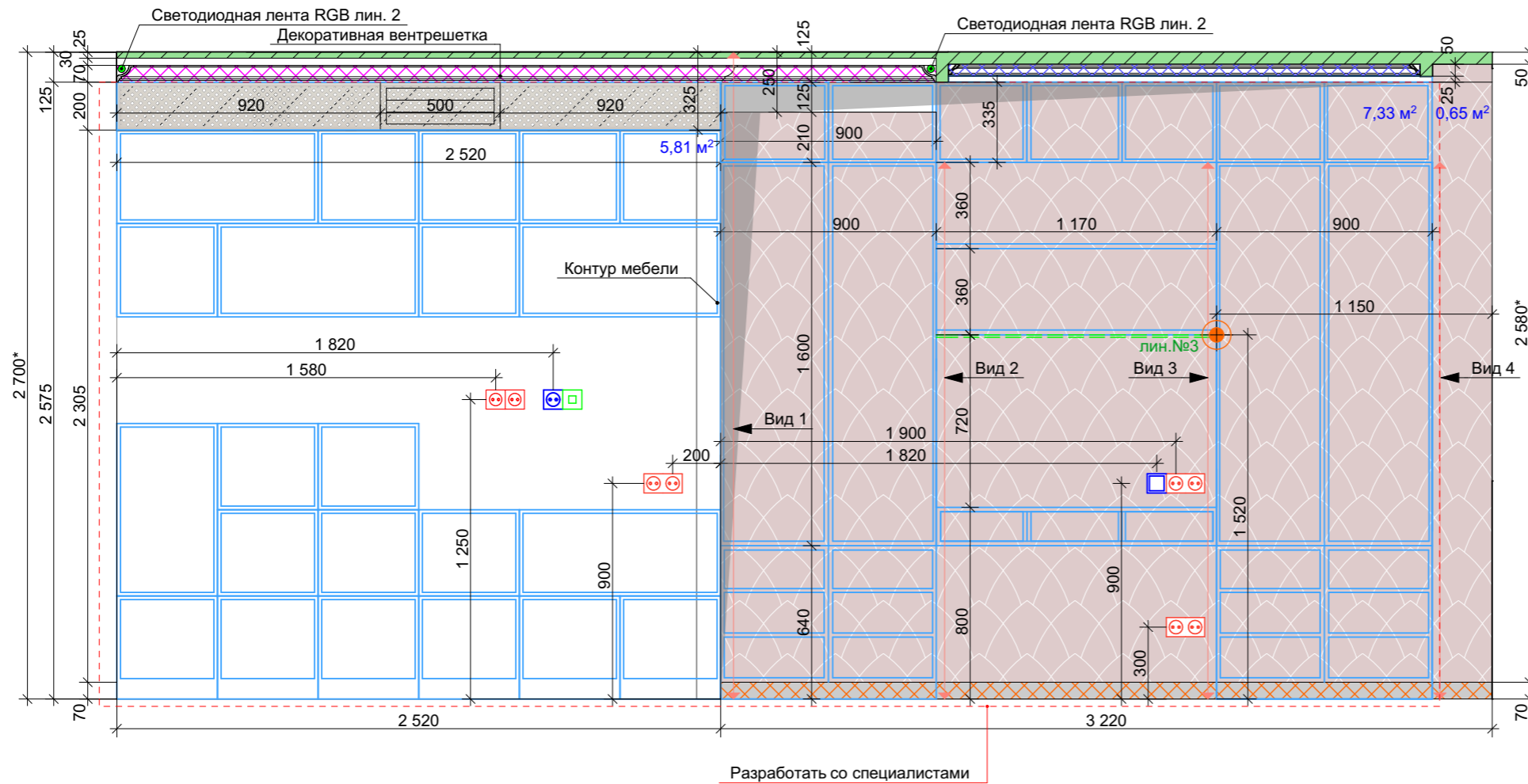

Разработать со специалистами

### Вид 1

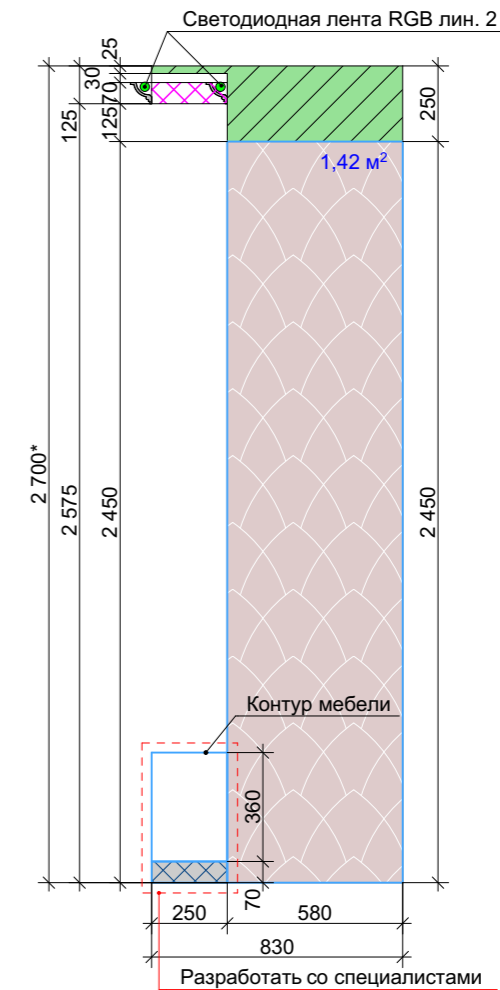

Разработать со специалистами

### Вид 2



### Вид 3



### Вид 4



Разработать со специалистами

- Карниз полиуретановый для скрытого освещения. Фабрика: Европласт; арт.: 1.50.208; размер: 70x70(h) мм. Окрасить в цвет выбранного образца (белый).
- Розетка 220 V, двойная
- Розетка 220 V, одинарная
- ТВ-розетка
- Интернет-розетка
- Вывод 4-жильного кабеля для RGB ленты
- Светодиодная лента RGB
- Выключатель одноклавишный

#### Условные обозначения:

- Конструкция потолка из ГКЛ
- Плинтус полиуретановый. Фабрика: Европласт, арт. 1.53.106, размер: 70x19(h)x2000 мм. Окрасить в цвет выбранного образца (белый).
- Плинтус полиуретановый. Фабрика: Европласт, арт. 1.53.106, размер: 70x19(h)x2000 мм. Окрасить в цвет выбранного образца (бежевый).
- Карниз полиуретановый. Фабрика: Европласт; арт.: 1.50.115; размер: 46x49(h) мм. Окрасить в цвет выбранного образца (белый).
- Обои. Фабрика: Seabrook, коллекция: Madeira, арт. SC31106.
- Обои. Фабрика: Seabrook, коллекция: Madeira, арт. SC31107.

#### Примечания:

1. \* - размеры уточнить по месту.
2. Выключатели и регуляторы теплого пола располагать от уровня чистого пола на высоте 0,900 м. Исключения указаны на чертеже.
3. Розетки располагать от уровня чистого пола на высоте 0,300 м. Исключения указаны на чертеже.
4. Обои, декоративную штукатурку под карниз, плинтус и молдинг из полиуретана не клеить.
5. Цвет окрашивания плинтуса, карниза и молдингов уточнить после согласования образца.

334.10.13-ЭП

Изм.	Кол.уч.	Лист	№ док.	Подп.	Дата

ЭП	Стadia	Лист	Листов
	Детская	ЭП	40
Развертка стены Б1, Виды 1-4.			

Развертка стены Б3

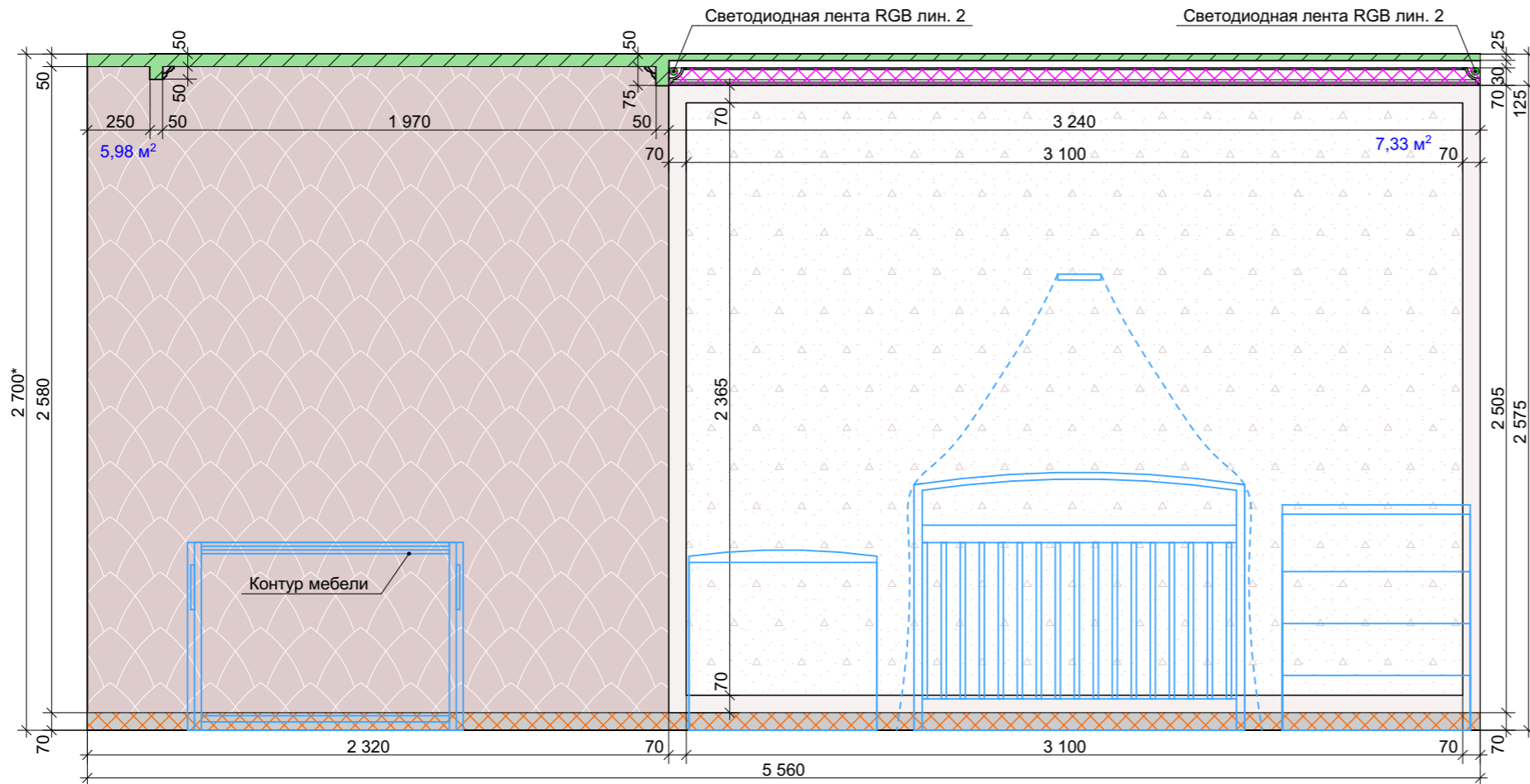

Развертка стены Б2

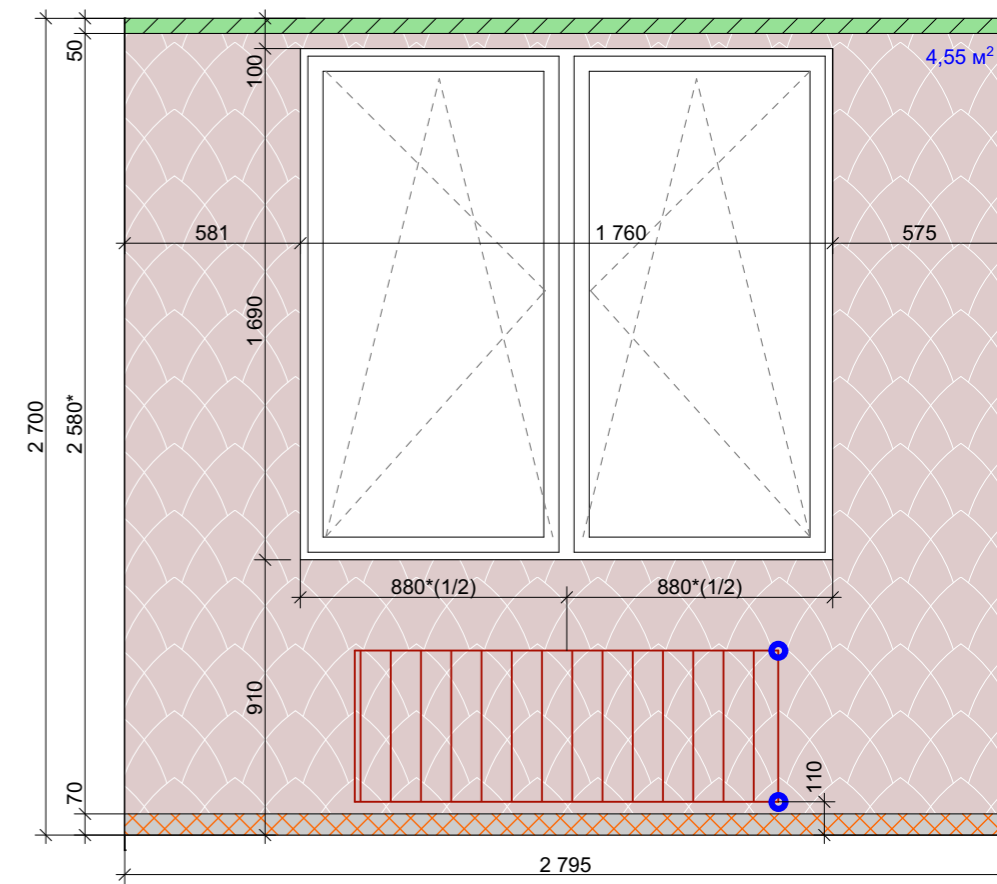

Развертка стены Б4

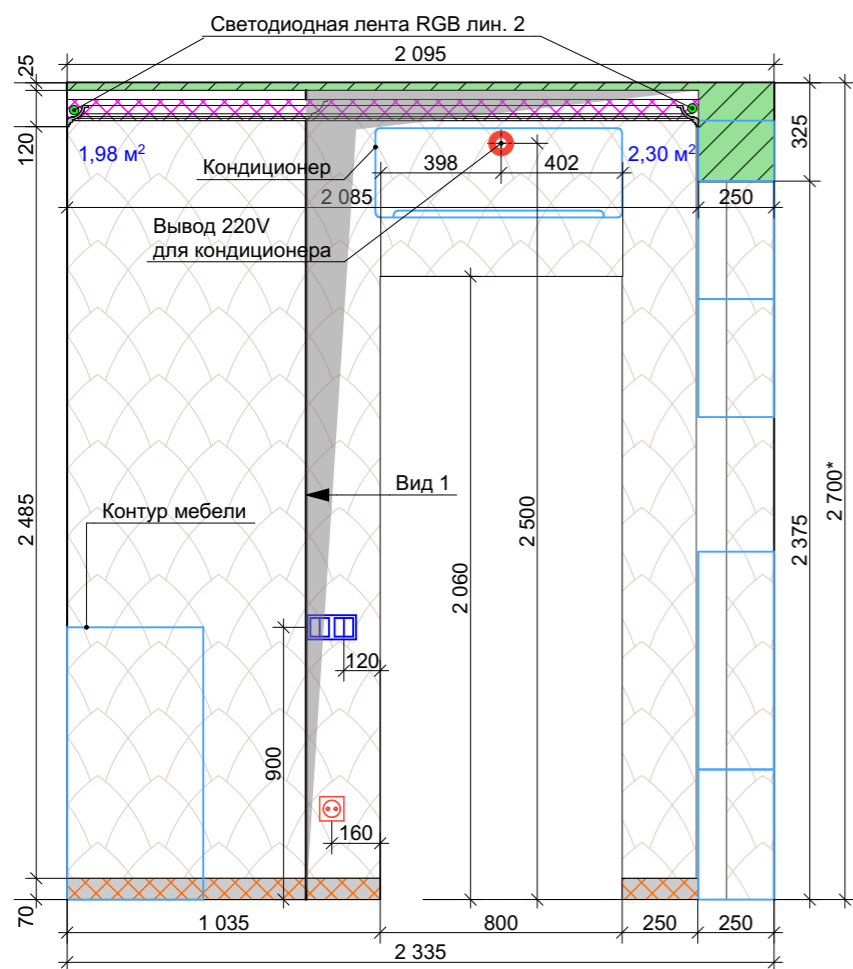

Вид 1

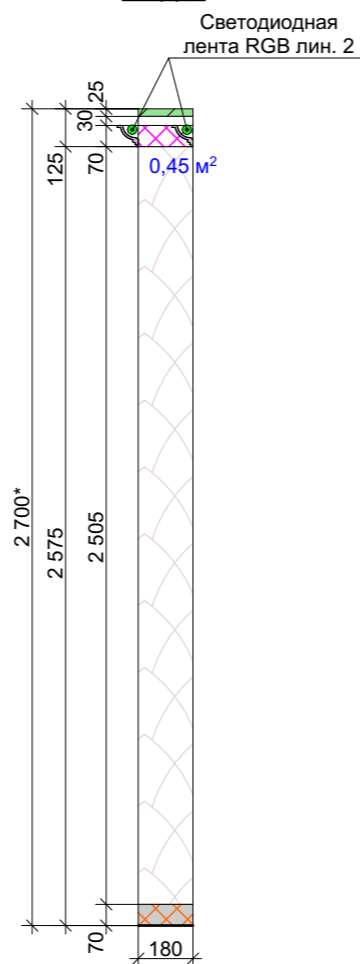

- Выключатель двухклавишный
- Вывод 220 V

Условные обозначения:

- Конструкция потолка из ВГКЛ
- Плинтус полиуретановый. Фабрика: Европласт, арт. 1.53.106, размер: 70x19(h)x2000 мм. Окрасить в цвет выбранного образца (белый).
- Обои. Фабрика:Seabrook, коллекция: Madeira, арт. SC31106.
- Обои. Фабрика:Seabrook, коллекция: Madeira, арт. SC31107.
- Фотообои
- Молдинг
- Карниз полиуретановый для скрытого освещения. Фабрика: Европласт; арт.: 1.50.208; размер: 70x70(h) мм. Окрасить в цвет выбранного образца (белый).

Примечания:

1. \*- размеры уточнить по месту.
2. Оконные (дверные) откосы окрасить в белый цвет.
3. Размещение выводов для отопления согласовать со специалистами.
4. Обои, декоративную штукатурку под карниз, плинтус и молдинг из полиуретана не клеить.
5. Цвет окрашивания плинтуса, карниза и молдингов уточнить после согласования образца.

334.10.13-ЭП

Изм.	Кол.уч.	Лист	№ док.	Подп.	Дата

Детская

Стадия	Лист	Листов
ЭП	41	91

Развертки стен Б2, Б3, Б4, Вид 1.







						334.10.13-ЭП			
Изм.	Кол.уч.	Лист	№ док.	Подп.	Дата				
						Перспектива.	Стадия	Лист	Листов
							ЭП	44	91
						Видовые точки лоджии.			





						334.10.13-ЭП			
Изм.	Кол.уч.	Лист	№ док.	Подп.	Дата				
						Перспектива.	Стадия	Лист	Листов
							ЭП	45	91
						Видовые точки лоджии.			

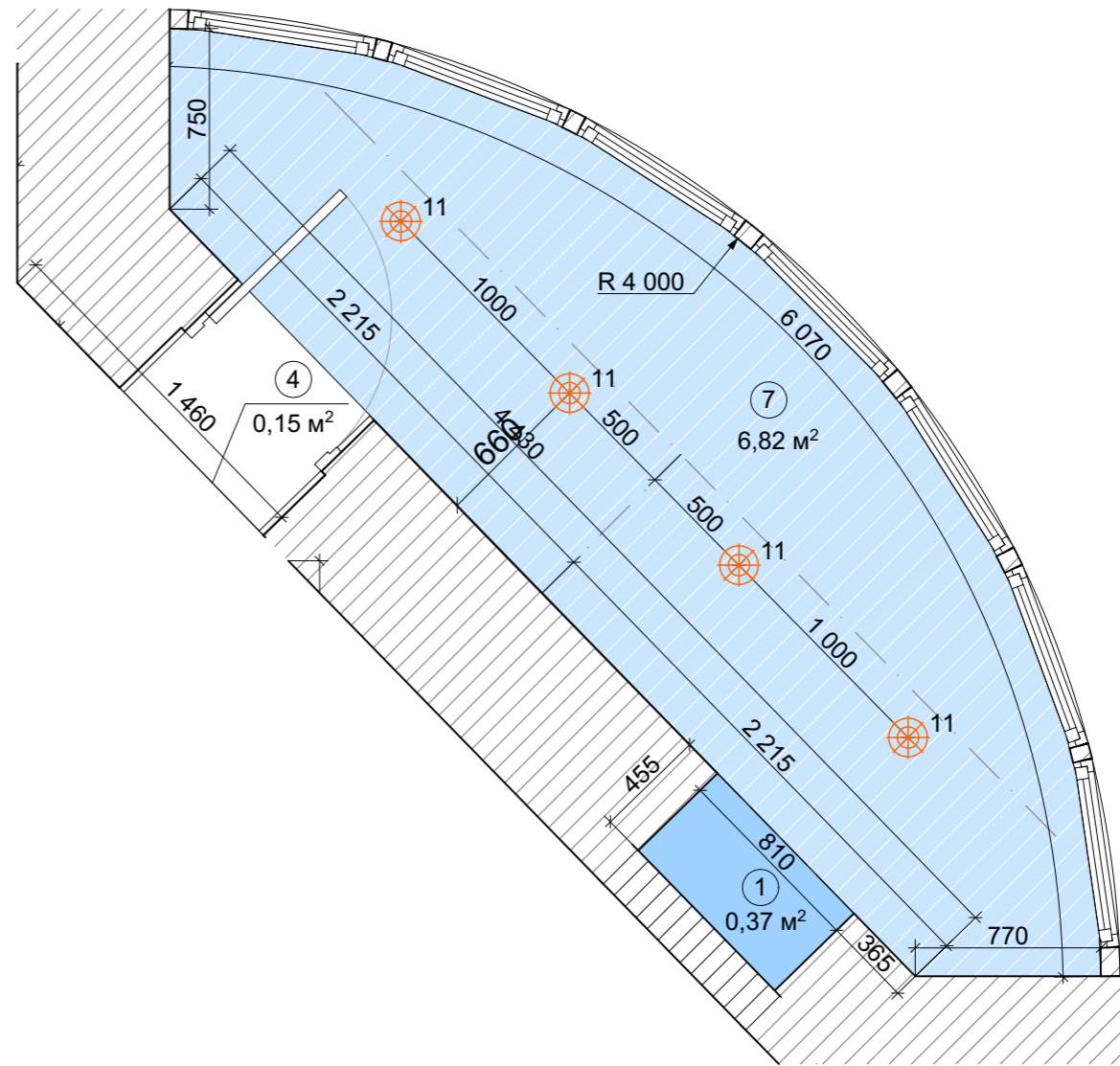
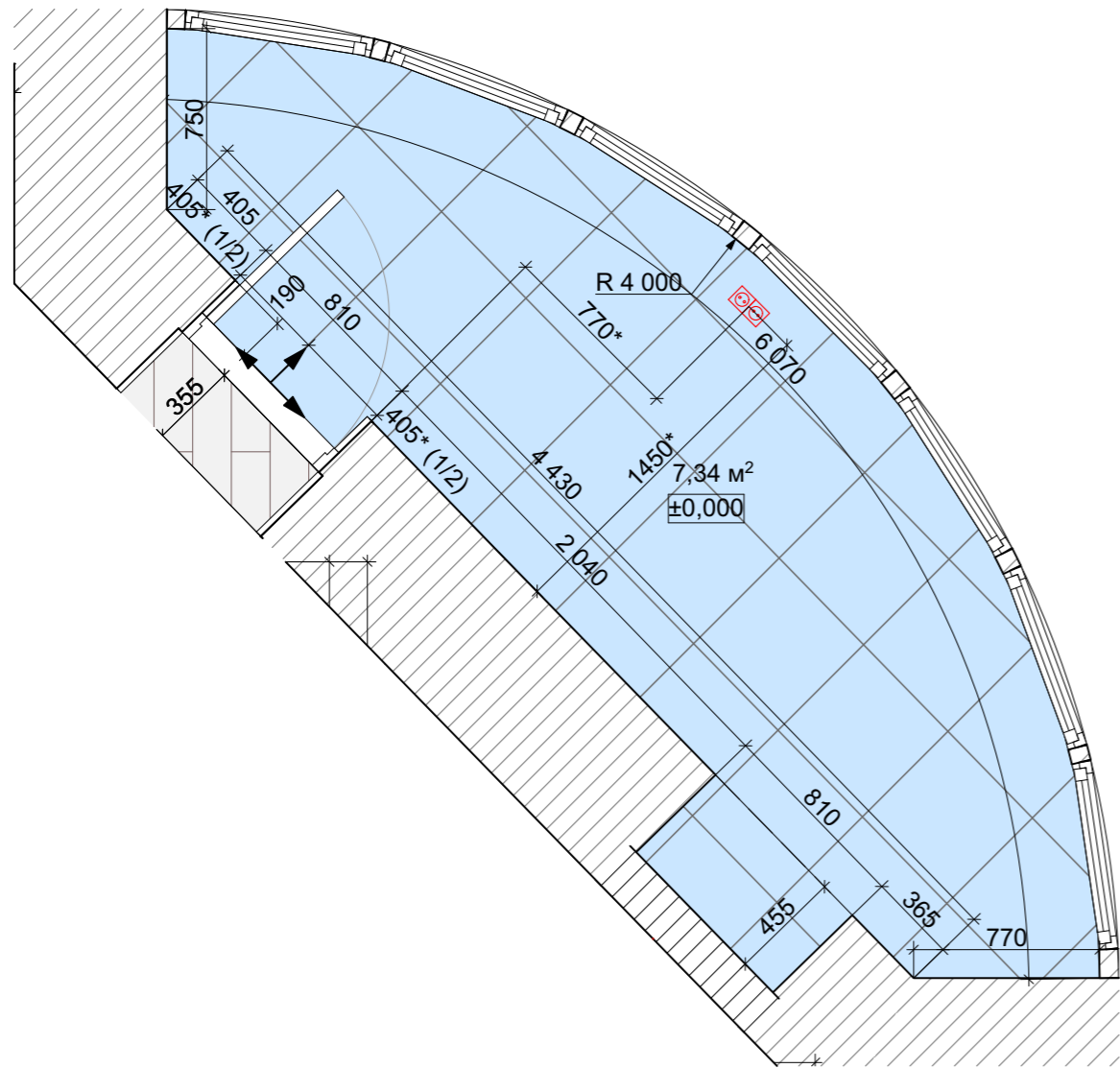

**Условные обозначения:**

- Направление укладки
- Керамическая плитка, напольная.  
Фабрика: CERDOMUS,  
коллекция: WAVE,  
арт. Deserto 0048600,  
размер: 500x500 мм.
- Светильник точечный накладной
- Потолок на существующей отметке. Обои под покраску  
ERFURT, арт. 741, окрасить в цвет выбранного образца  
(белый).
- Реечный потолок. Опустить от уровня существующего  
потолка на 50 мм. Окрасить в цвет выбранного образца  
(белый).

**Примечания:**

1. \* - размер уточнить по месту.
2. За отметку ±0,000 принят уровень чистого пола.
3. Высоту уровней потолка отсчитывать от существующей ж/б плиты перекрытия помещения.

334.10.13-ЭП

Изм.	Кол.уч.	Лист	№ док.	Подп.	Дата			
						<b>Стадия</b>	<b>Лист</b>	<b>Листов</b>
						ЭП	46	91
План пола и потолка лоджии.								









						334.10.13-ЭП			
Изм.	Кол.уч.	Лист	№ док.	Подп.	Дата				
						Перспектива.	Стадия	Лист	Листов
							ЭП	50	91
						Видовые точки гостиной, кухни, прихожей.			



						334.10.13-ЭП			
Изм.	Кол.уч.	Лист	№ док.	Подп.	Дата				
						Перспектива.	Стадия ЭП	Лист 51	Листов 91
						Видовые точки гостиной, кухни, прихожей.			



						334.10.13-ЭП			
Изм.	Кол.уч.	Лист	№ док.	Подп.	Дата				
						Перспектива.	Стадия	Лист	Листов
							ЭП	52	91
						Видовые точки гостиной, кухни, прихожей.			







						334.10.13-ЭП			
Изм.	Кол.уч.	Лист	№ док.	Подп.	Дата				
						Перспектива.	<b>Стадия</b>	<b>Лист</b>	<b>Листов</b>
							ЭП	54	91
						Видовые точки гостиной, кухни, прихожей.			

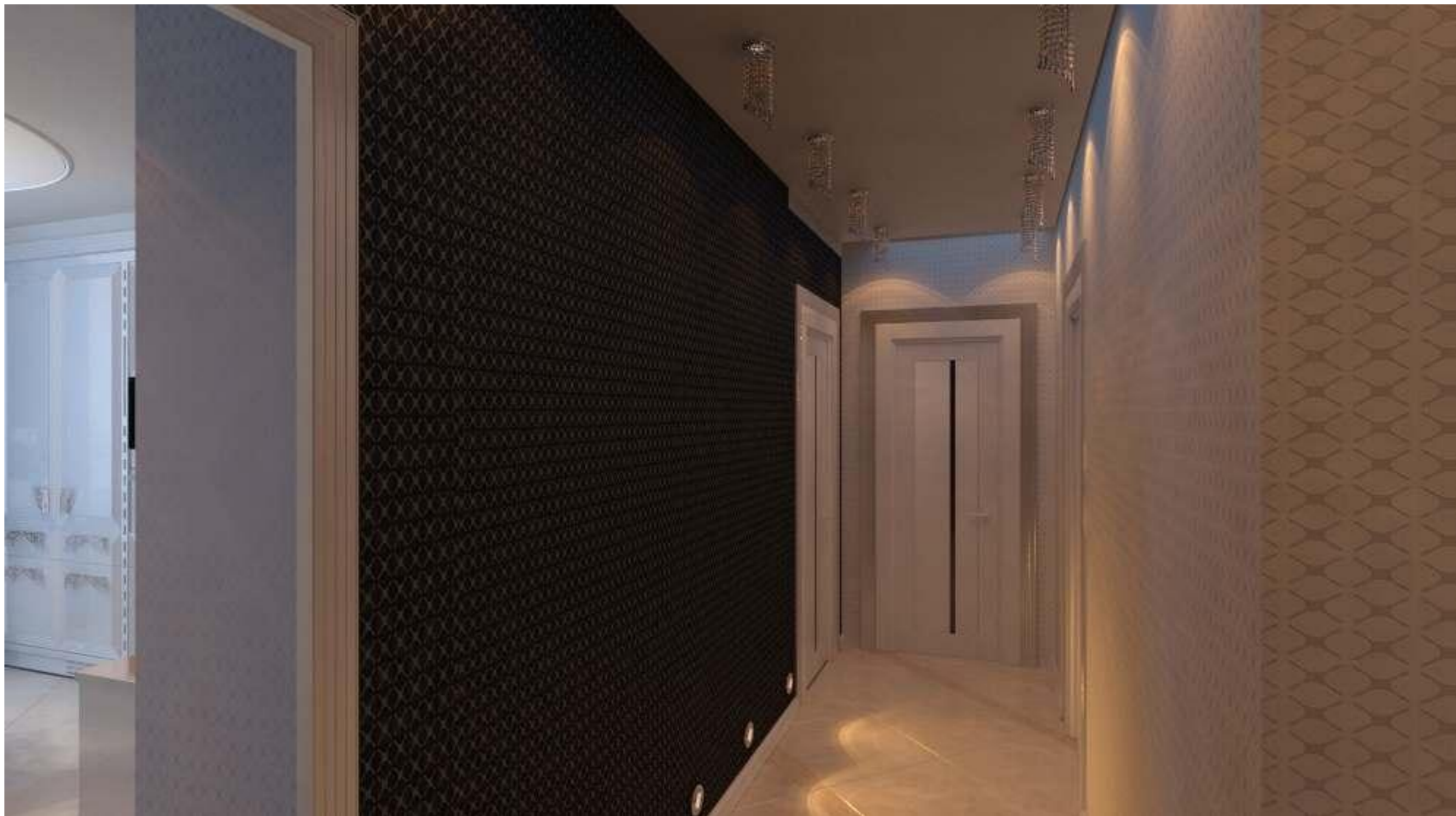

						334.10.13-ЭП			
Изм.	Кол.уч.	Лист	№ док.	Подп.	Дата				
						Перспектива.	Стадия	Лист	Листов
							ЭП	55	91
						Видовые точки гостиной, кухни, прихожей.			

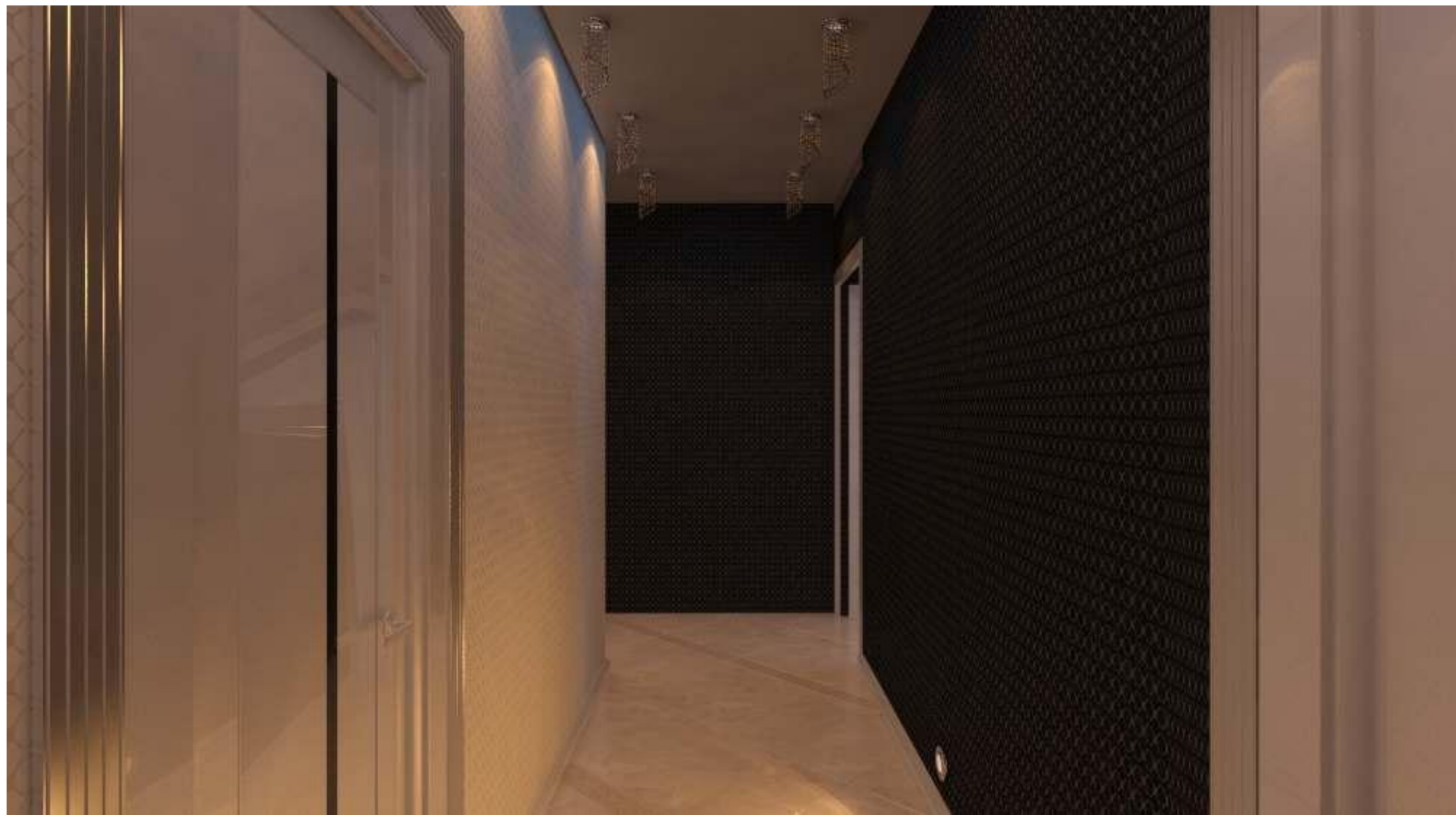

						334.10.13-ЭП			
Изм.	Кол.уч.	Лист	№ док.	Подп.	Дата				
						Перспектива.	Стадия	Лист	Листов
							ЭП	56	91
						Видовые точки гостиной, кухни, прихожей.			



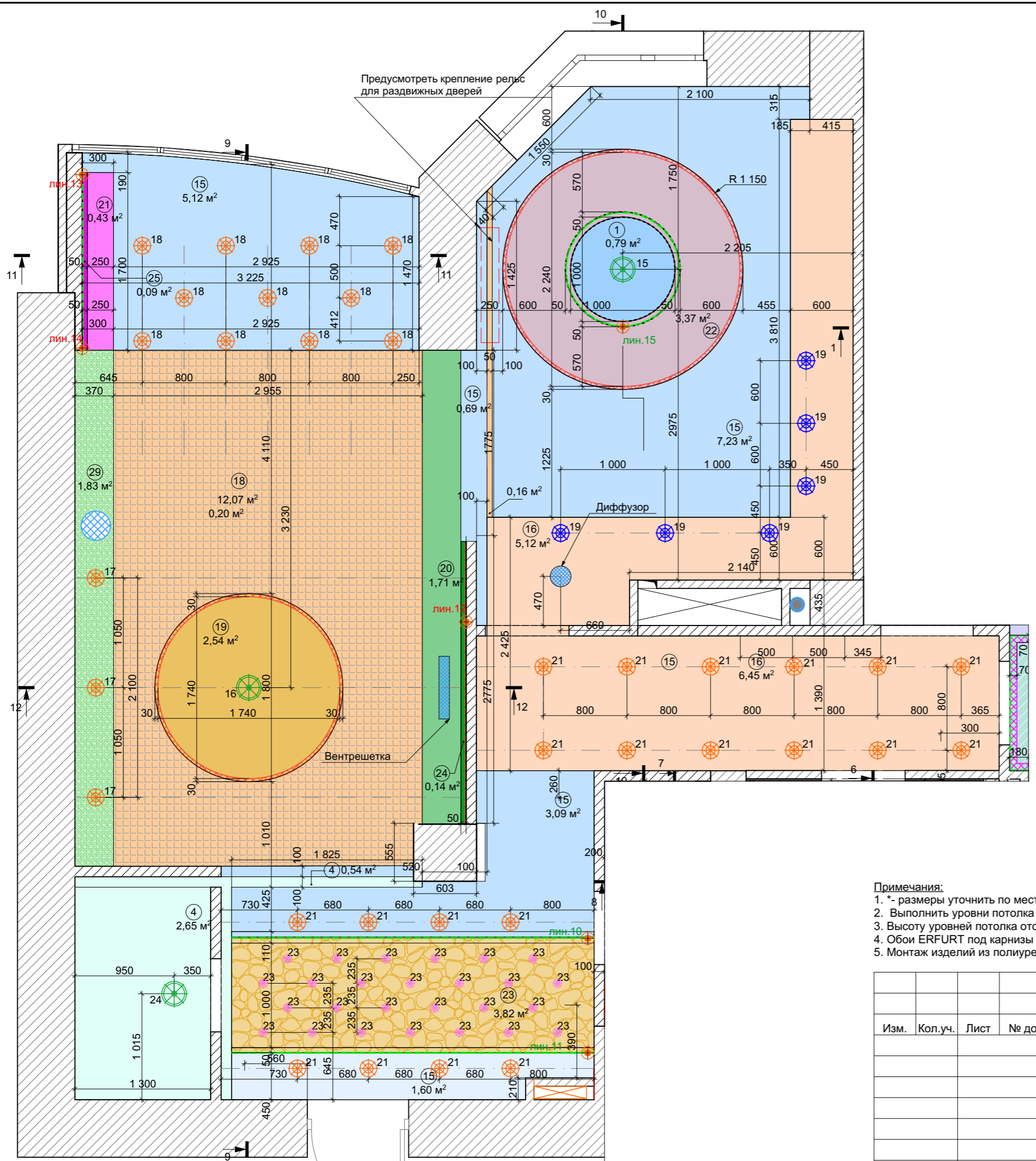

Предусмотреть крепление рельс для раздвижных дверей

- Условные обозначения:**
- Светильник точечный встраиваемый
  - Светильник точечный встраиваемый, влагозащищенный
  - Светильник точечный накладной
  - Светильник накладной
  - Светильник подвесной
  - Вывод 4\*жильного кабеля для RGB ленты
- 1** Потолок на существующей отметке. Обои под покраску ERFURT, арт.741, окрасить в цвет выбранного образца (белый).
  - 4** Потолок из ГКЛ. Опустить от уровня существующего потолка на 25 мм (звукоизоляция потолка PhoneStar). Обои под покраску ERFURT, арт.741, окрасить в цвет выбранного образца (белый).
  - 15** Потолок из ГКЛ. Опустить от уровня существующего потолка на 100 мм (звукоизоляция потолка PhoneStar). Обои под покраску ERFURT, арт.741, окрасить в цвет выбранного образца (светлобежевый).
  - 16** Потолок из ГКЛ. Опустить от уровня существующего потолка на 200 мм (звукоизоляция потолка PhoneStar). Обои под покраску ERFURT, арт.741, окрасить в цвет выбранного образца (светлобежевый).
  - 17** Потолок из ГКЛ. Опустить от уровня существующего потолка на 300 мм (звукоизоляция потолка PhoneStar). Обои под покраску ERFURT, арт.741, окрасить в цвет выбранного образца (светлобежевый).
  - 18** Потолок натяжной глянцевый. Опустить на 30 мм от основного уровня потолка. Цвет при согласовании образца (белый).
  - 19** Потолок из ГКЛ. Опустить от уровня существующего потолка на 25 мм (звукоизоляция потолка PhoneStar). Обои под покраску ERFURT, арт.741, окрасить в цвет выбранного образца (светлобежевый).
  - 20** Потолок из ГКЛ. Опустить от уровня существующего потолка на 160 мм (звукоизоляция потолка PhoneStar). Обои под покраску ERFURT, арт.741, окрасить в цвет выбранного образца (RAL 6014).
  - 21** Потолок из ГКЛ. Опустить от уровня существующего потолка на 160 мм (звукоизоляция потолка PhoneStar). Обои под покраску ERFURT, арт.741, окрасить в цвет выбранного образца (черный).
  - 22** Потолок из ГКЛ. Опустить от уровня существующего потолка на 85 мм (звукоизоляция потолка PhoneStar). Обои под покраску ERFURT, арт.741, окрасить в цвет выбранного образца (белый глянец).
  - 23** Потолок из ГКЛ. Опустить от уровня существующего потолка на 200 мм (звукоизоляция потолка PhoneStar). Декоративная штукатурка №1. Цвет и фактура при выборе образца (под камень).
  - Молдинг полиуретановый. Фабрика: Oracdecor; арт.: P5021 FLEX; размер: 30x10(н) мм. Окрасить в цвет выбранного образца (цвет белый)

- Примечания:**
1. \*- размеры уточнить по месту.
  2. Выполнить уровни потолка из влагостойкого ГКЛ для предотвращения деформации потолка при затоплении.
  3. Высоту уровней потолка отсчитывать от существующей ж/б плиты перекрытия помещения.
  4. Обои ERFURT под карнизы и молдинги из полиуретана не клеить.
  5. Монтаж изделий из полиуретана производить до оклейки поверхности обоями ERFURT.

						<b>334.10.13-ЭП</b>		
Изм.	Кол.уч.	Лист	№ док.	Подп.	Дата			
						Гостиная комната, кухня, прихожая. Гардероб.		
						ЭП	58	91
						План потолка гостиной, кухни, прихожей, гардероба.		

Развертка стены E1

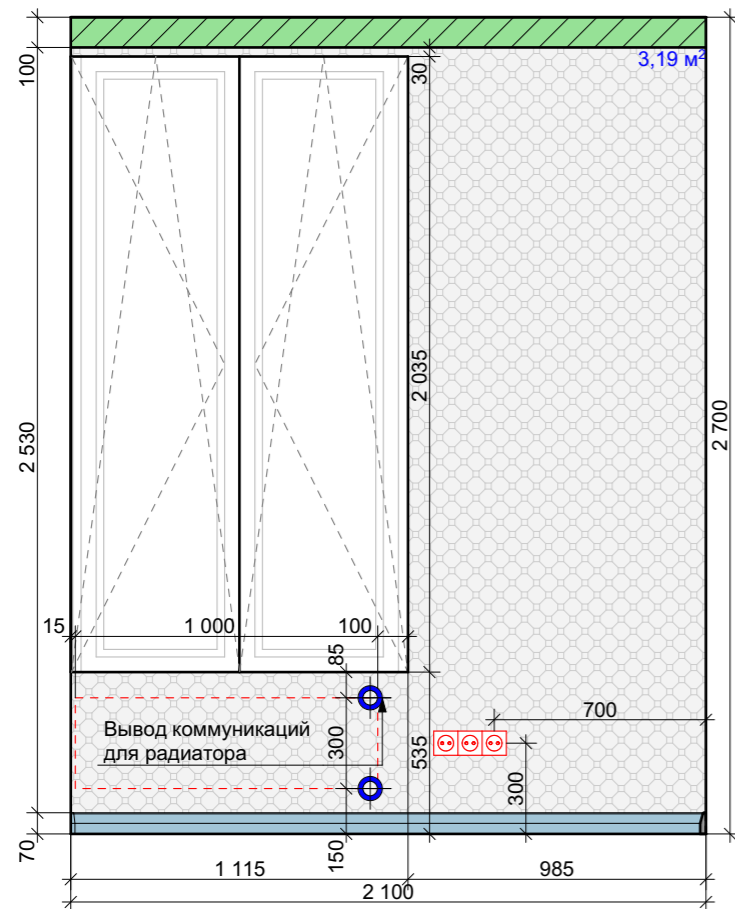

Развертка стены E2

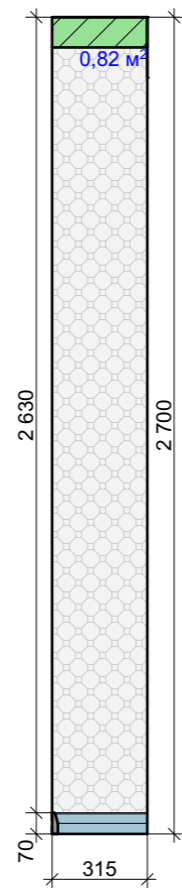



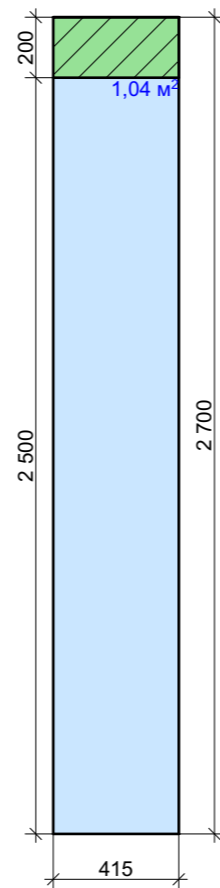

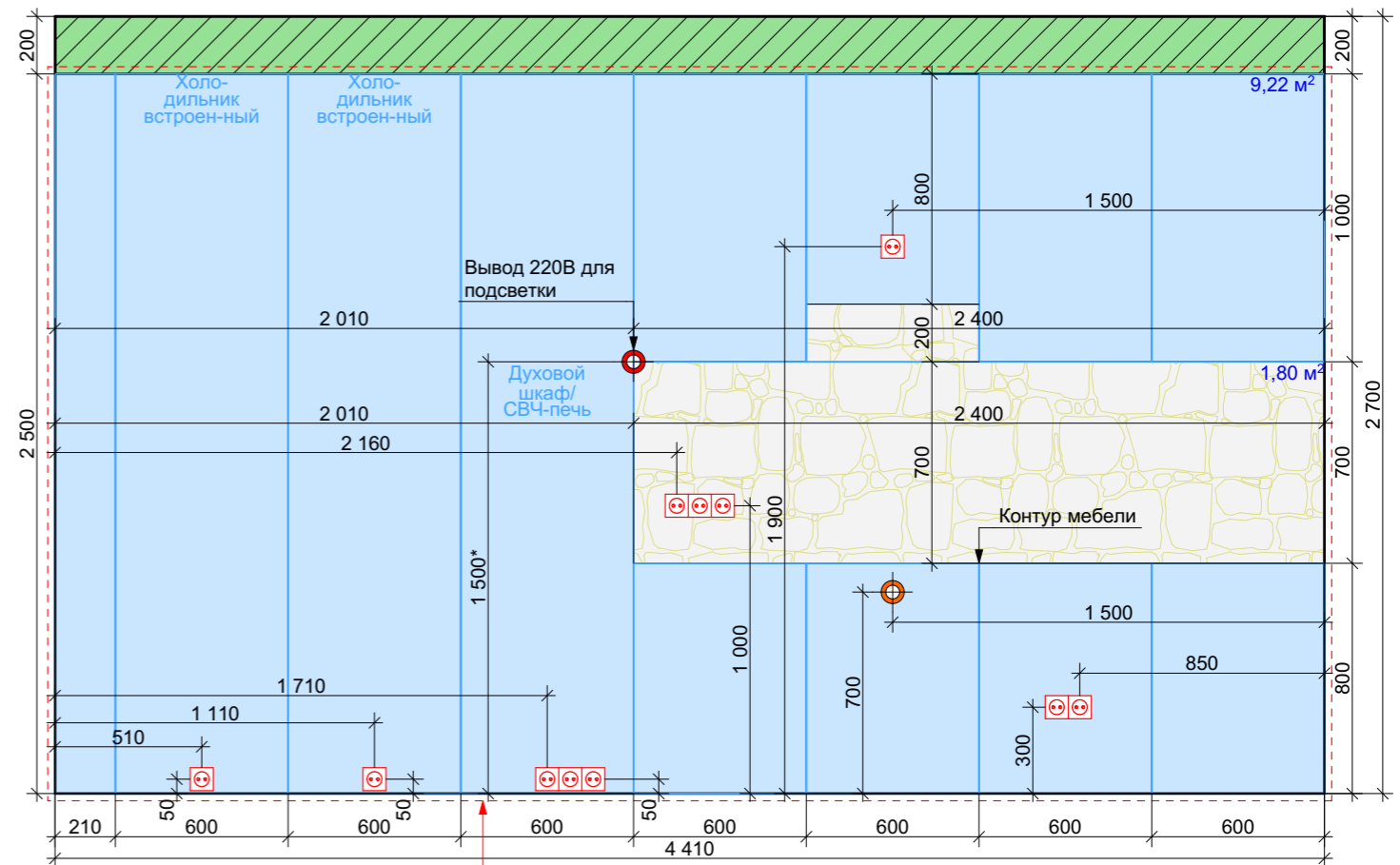

Развертка стены E3





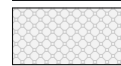

Развертка стены E4



Условные обозначения:

-  Потолок натяжной.
-  Конструкция из ГКЛ.
-  Плинтус полиуретановый. Фабрика: Европласт; арт.: 1.53.106; размер: 19x70(н) мм. Окрасить в цвет выбранного образца (цвет белый)
-  Обои под покраску ERFURT, арт.741, окрасить в цвет выбранного образца (белый).
-  Обои. Фабрика: Khroma; коллекция: Queen by Khlara; арт. QUE402.
-  Фарук из искусственного камня. Цвет и фактура при выборе образца (светлый тон).
-  Радиатор отопления.

-  Розетка 220 В
-  Розетка 220 В двойная
-  Розетка 220 В тройная
-  Вывод 220 В
-  Вывод силового кабеля
-  Вывод коммуникаций

Примечания:

1. \* - размеры уточнить по месту.
2. Выключатели и регуляторы теплого пола располагать от уровня чистого пола на высоте 0,900 м. Исключения указаны на чертеже.
3. Розетки располагать от уровня чистого пола на высоте 0,300 м. Исключения указаны на чертеже.
4. Оконные откосы окрасить в белый цвет.
5. Размещение выводов для отопления согласовать со специалистами.
6. Предусмотреть люк скрытого монтажа для доступа к коммуникациям, размещение уточнить по месту.
7. Расположение розеток согласовать с изготовителями кухонного гарнитура.
8. Цвет окрашивания плинтуса уточнить после согласования образца.
9. Размеры и конструкцию фартука для кухонного гарнитура уточнить после выбора кухни, согласовать со специалистами.
10. Расположение розеток и выключателей согласовать с изготовителями кухонного гарнитура.

334.10.13-ЭП

Изм.	Кол.уч.	Лист	№ док.	Подп.	Дата

Гостиная комната, кухня, прихожая.	Стадия	Лист	Листов
	ЭП	59	91
Развертки стен E1-E4.			

Развертка стены E5

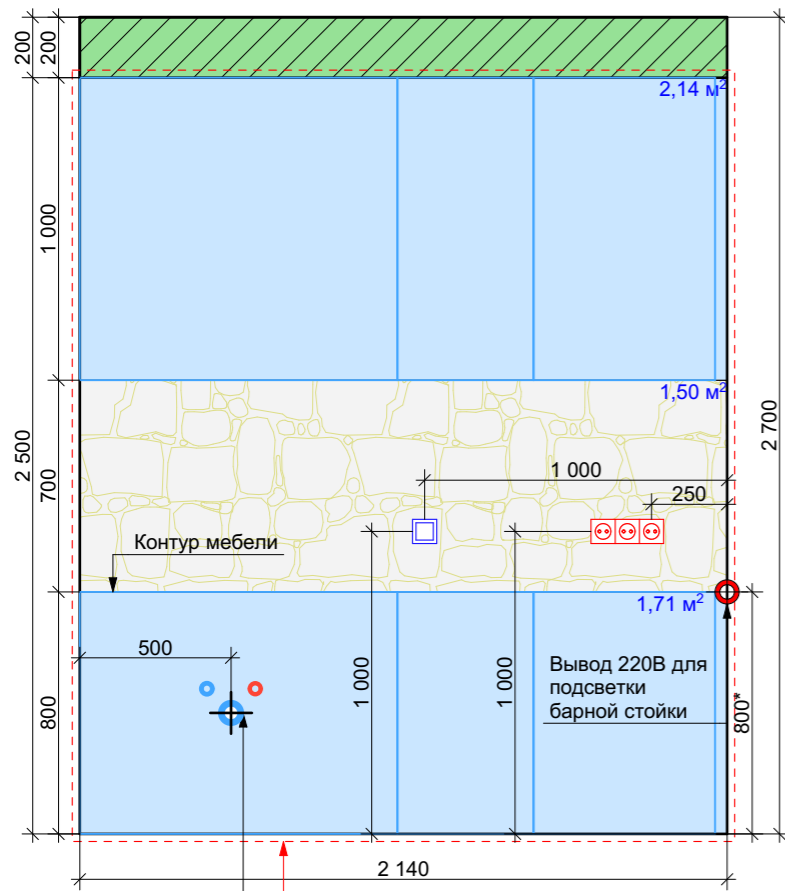

Кухонный гарнитур. Согласовать с изготовителем.

Вывод коммуникаций разместить согласно инструкции монтажа

Развертка стены E6

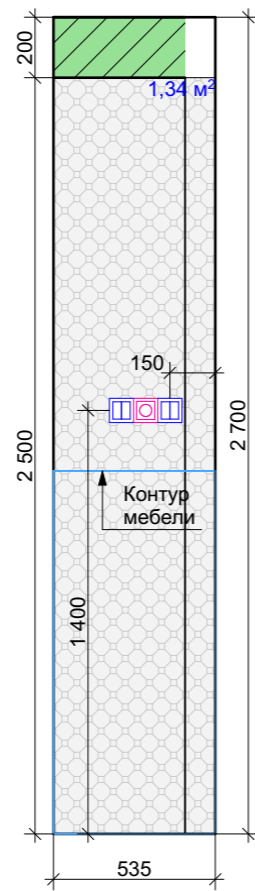

Развертка стены E7

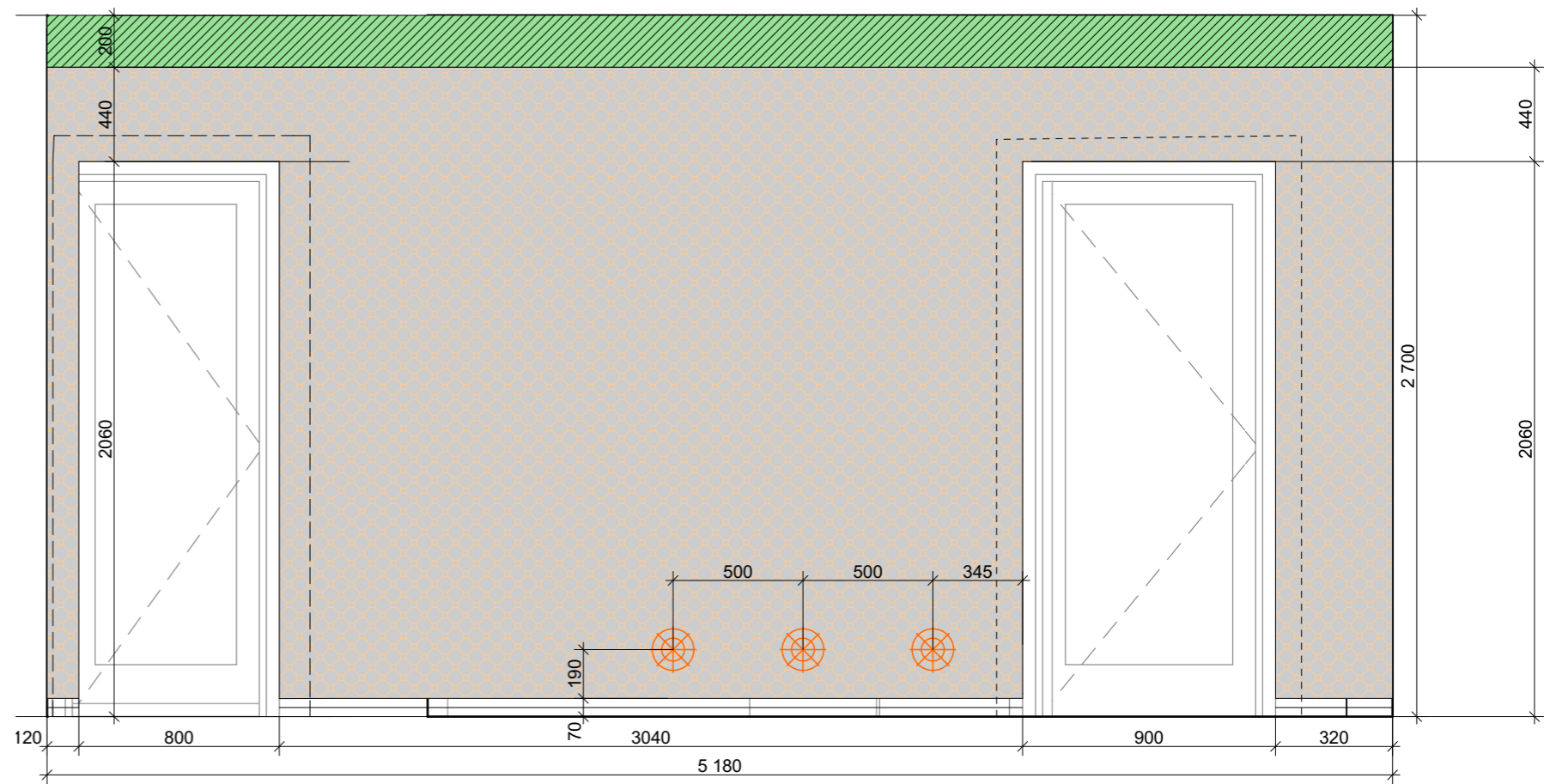

Сечение 1-1



Условные обозначения:

- Потолок натяжной.
- Конструкция из ГКЛ.
- Плинтус полиуретановый. Фабрика: Европласт; арт.: 1.53.106; размер: 19x70(н) мм. Окрасить в цвет выбранного образца (цвет белый)
- Обои под покраску ERFURT, арт.741, окрасить в цвет выбранного образца (белый).
- Обои. Фабрика: Khroma; коллекция: Queen by Khlara; арт. QUE402.
- Обои. Фабрика: Khroma; коллекция: Queen by Khlara; арт. QUE401.
- Фартур из искусственного камня. Цвет и фактура при выборе образца (светлый тон).
- Искусственный камень. Цвет и фактура при выборе образца (темный тон).
- Молдинг полиуретановый; Фабрика: Европласт, арт.: 1.51.316; размер: 90x18(н) мм. Окрасить в цвет выбранного образца (цвет хром)

Светильник точечный встраиваемый в стену

- Вывод коммуникаций
- Выключатель одноклавишный
- Выключатель двухклавишный
- Диммер
- Розетка 220 В тройная

Примечания:

1. \*- размеры уточнить по месту.
2. Выключатели и регуляторы теплого пола располагать от уровня чистого пола на высоте 0,900 м. Исключения указаны на чертеже.
3. Розетки располагать от уровня чистого пола на высоте 0,300 м. Исключения указаны на чертеже.
4. Предусмотреть люк скрытого монтажа для доступа к коммуникациям, размещение уточнить по месту.
5. Расположение розеток согласовать с изготовителями кухонного гарнитура.
6. Цвет окрашивания плинтуса уточнить после согласования образца.
7. Размеры и конструкцию фартука для кухонного гарнитура уточнить после выбора кухни, согласовать со специалистами.
8. Точную привязку выводов коммуникаций решить после выбора оборудования по инструкции монтажа.
9. Расположение розеток и выключателей согласовать с изготовителями кухонного гарнитура.

334.10.13-ЭП

Изм.	Кол.уч.	Лист	№ док.	Подп.	Дата

Стадия	Лист	Листов
ЭП	60	91

Развертки стен E5-E8.



Развертка стены E8

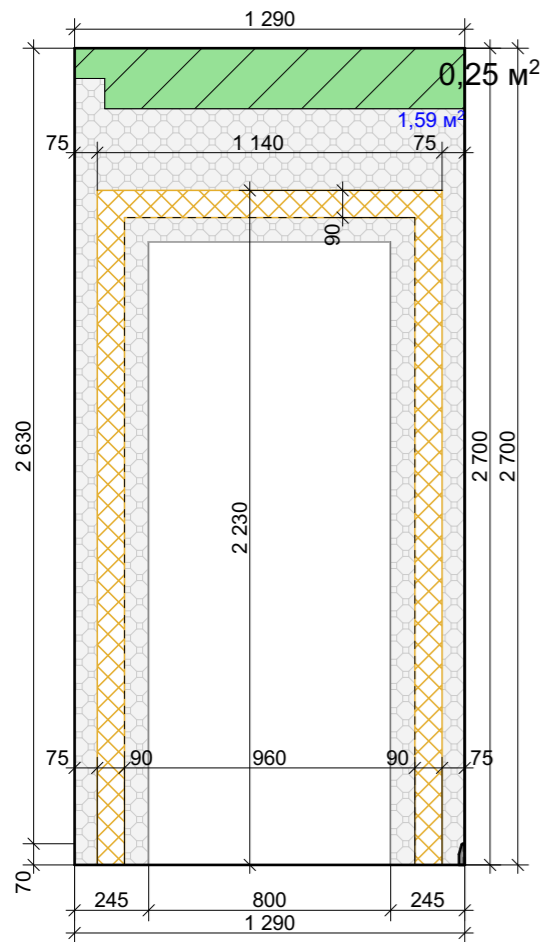



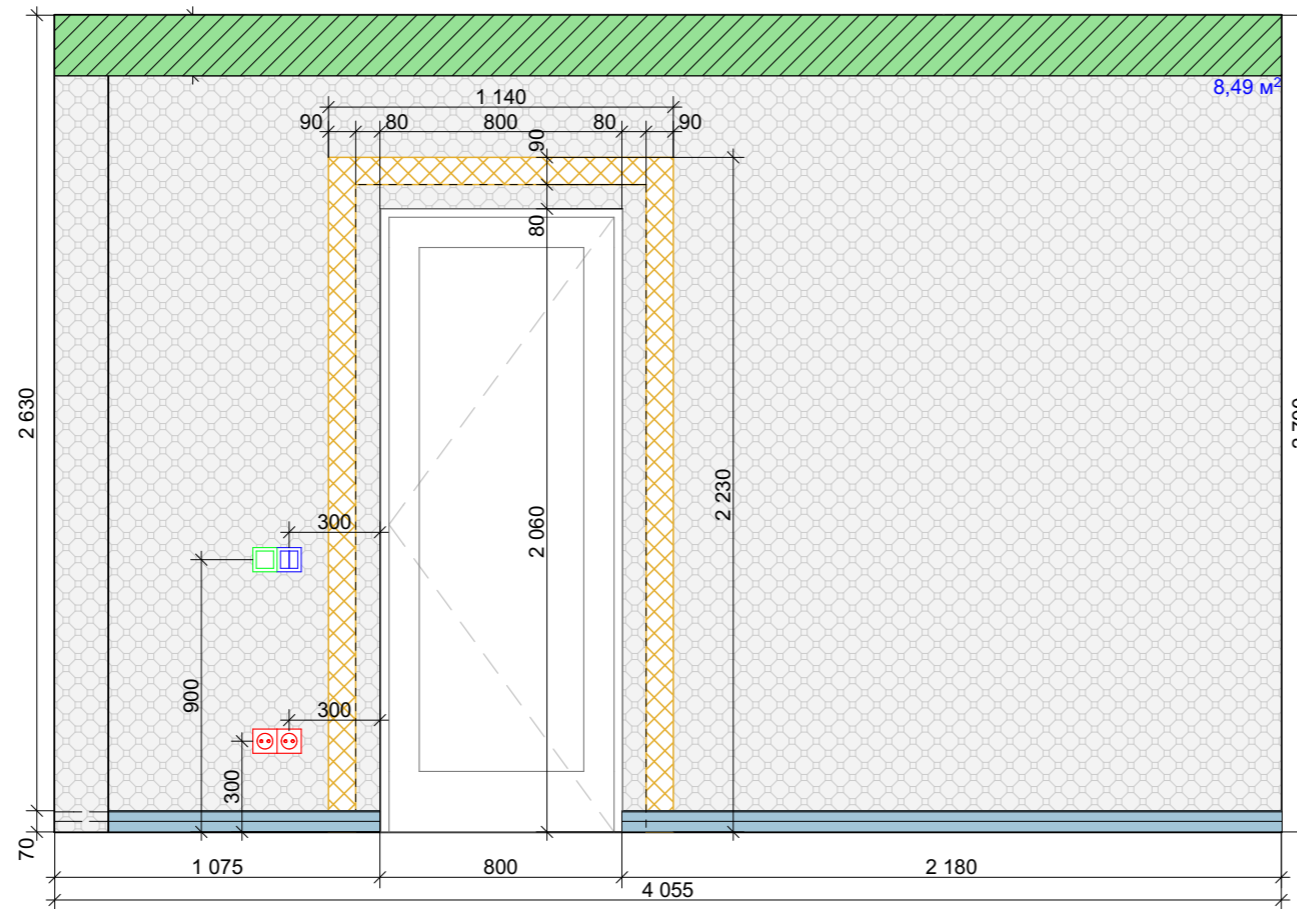

Развертка стены E9

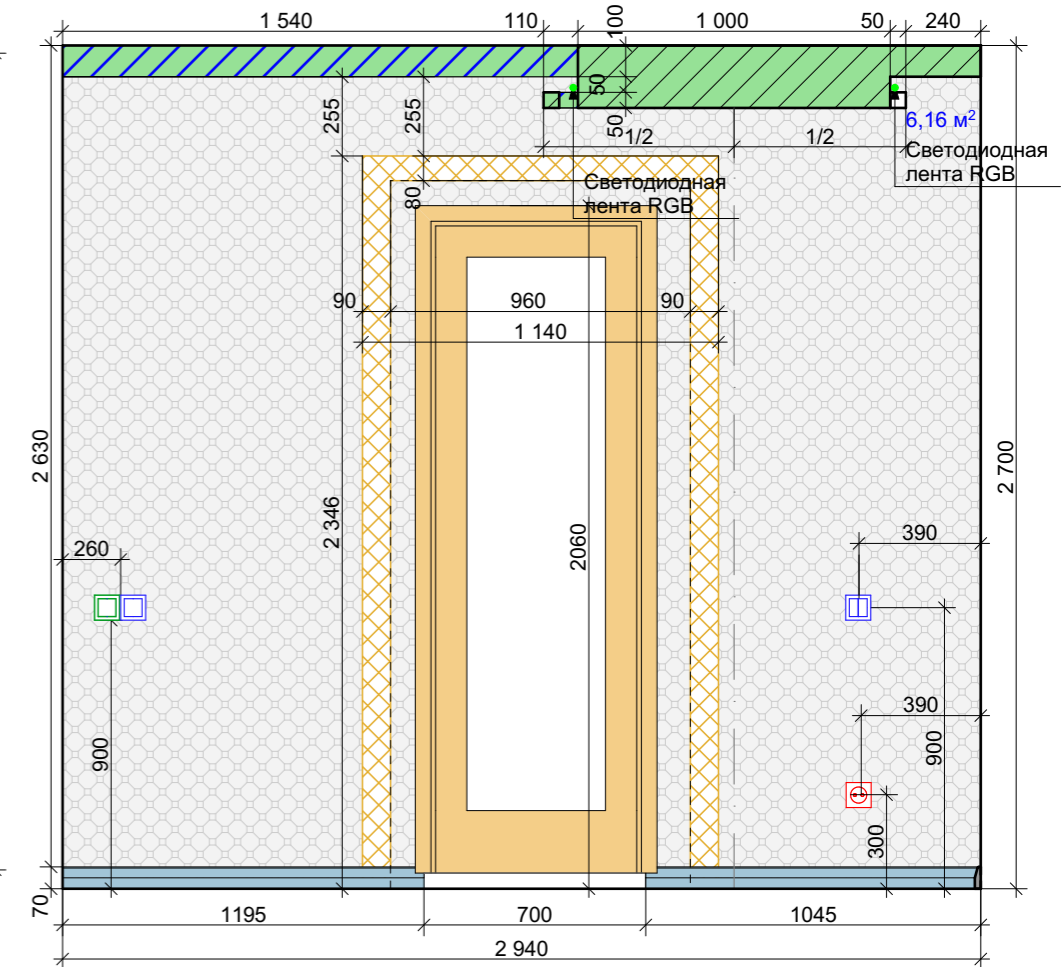





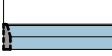

Развертка стены E10



Условные обозначения:

-  Потолок натяжной.
-  Конструкция из ГКЛ.
-  Плинтус полиуретановый. Фабрика: Европласт; арт.: 1.53.106; размер: 19x70(н) мм. Окрасить в цвет выбранного образца (цвет белый)
-  Обои. Фабрика: Khroma; коллекция: Queen by Khlara; арт. QUE402.
-  Молдинг полиуретановый; Фабрика: Европласт; арт.: 1.51.316; размер: 90x18(н) мм. Окрасить в цвет выбранного образца (цвет хром)

-  Розетка 220 В
-  Розетка 220 В двойная
-  Регулятор теплого пола
-  Переключатель
-  Выключатель двухклавишный
-  Выключатель одноклавишный
-  Вывод 220 В

Примечания:

1. \* - размеры уточнить по месту.
2. Выключатели и регуляторы теплого пола располагать от уровня чистого пола на высоте 0,900 м. Исключения указаны на чертеже.
3. Розетки располагать от уровня чистого пола на высоте 0,300 м. Исключения указаны на чертеже.
4. Обои, декоративную штукатурку под карниз, плинтус и молдинг из полиуретана не клеить.
5. Цвет окрашивания плинтуса, карниза и молдингов уточнить после согласования образца.

						334.10.13-ЭП		
Изм.	Кол.уч.	Лист	№ док.	Подп.	Дата			
						Гостиная комната, кухня, прихожая.		
						ЭП	Лист 61	Листов 91
						Развертки стен E8-E10.		





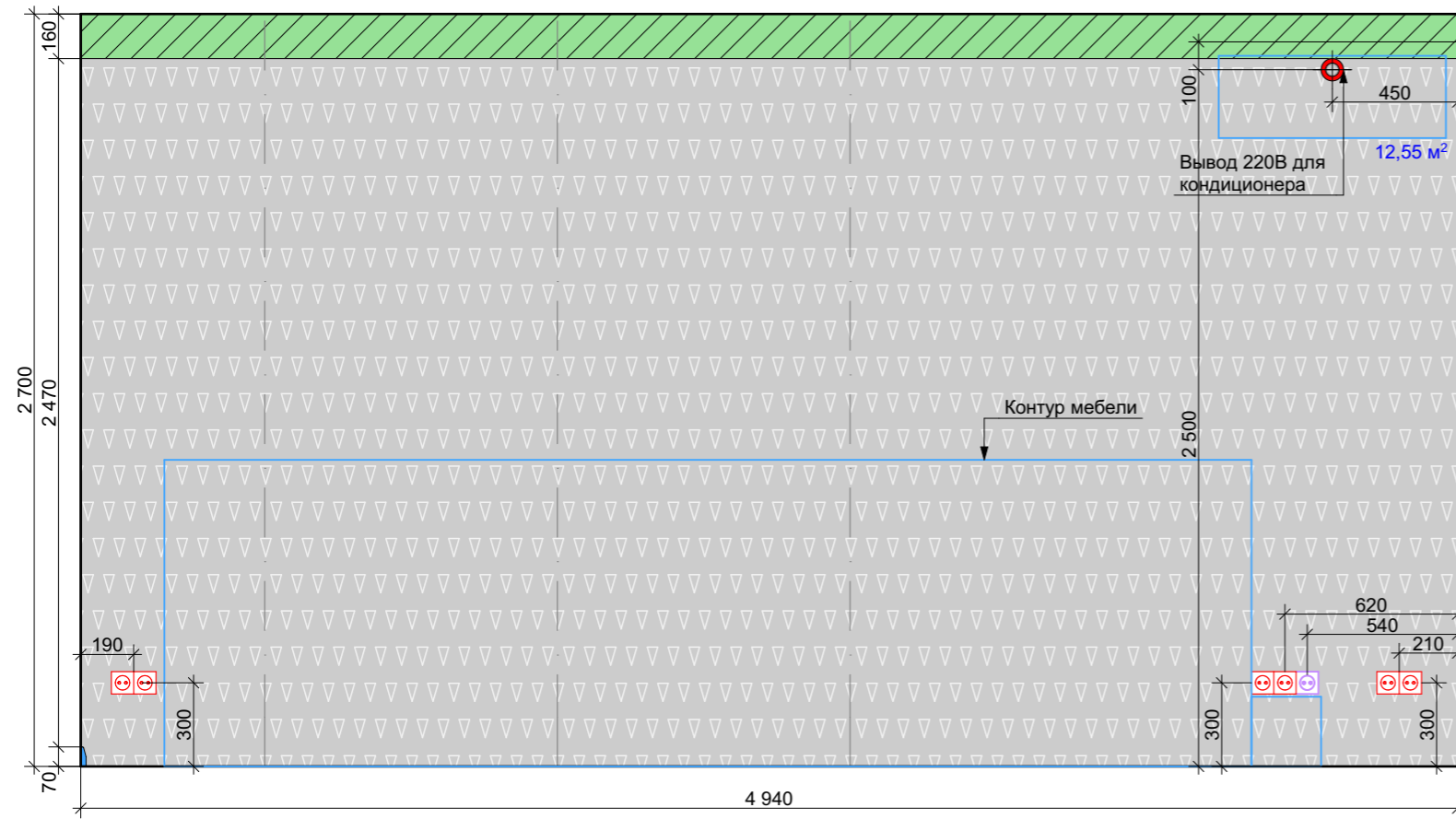



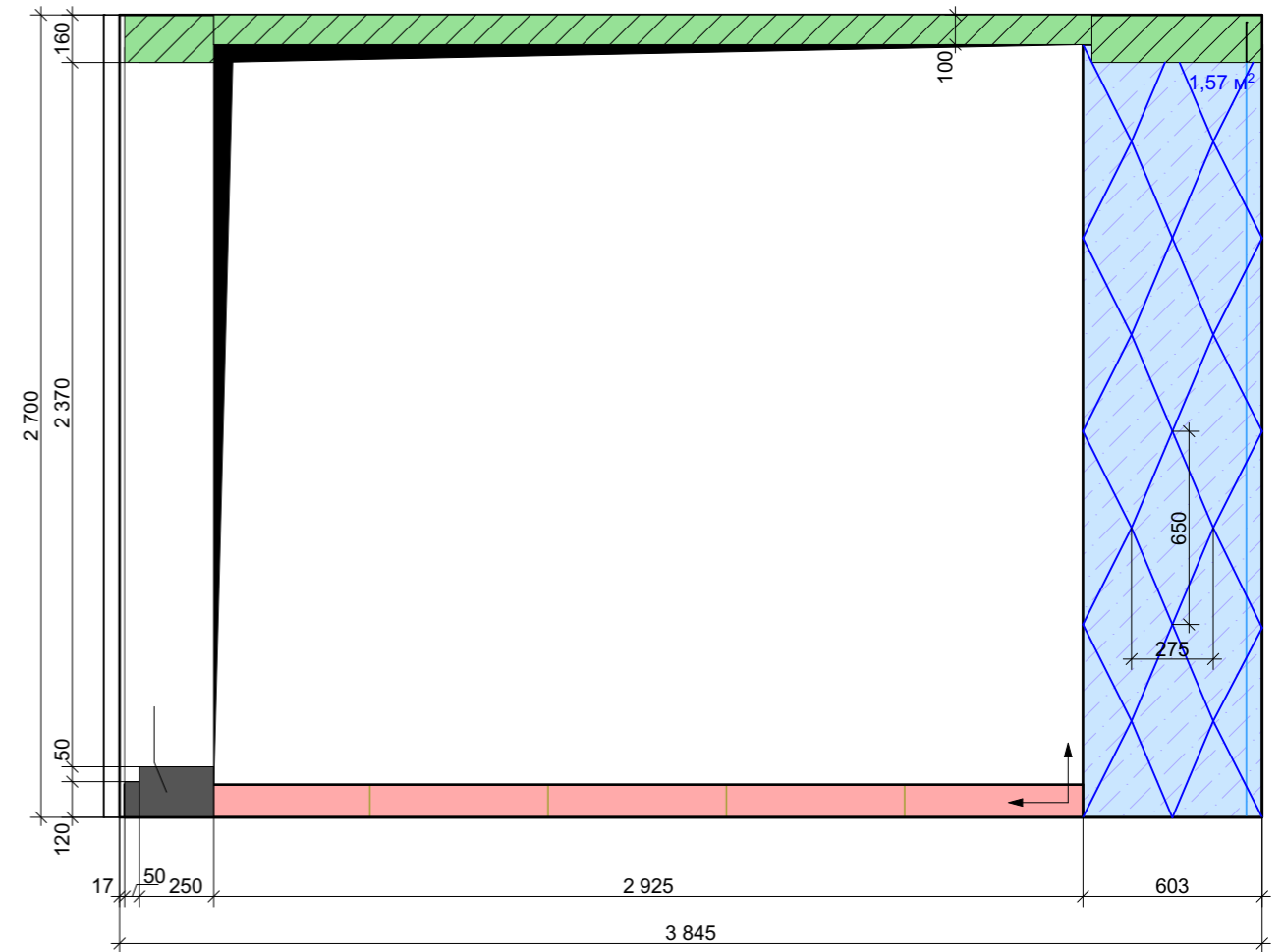

Развертка стены E14







Развертка стены E15



Условные обозначения:

-  Потолок натяжной.
-  Конструкция из ГКЛ.
-  Плинтус полиуретановый. Фабрика: Европласт; арт.: 1.53.106; размер: 19x70(н) мм. Окрасить в цвет выбранного образца (цвет белый)
-  Обои. Фабрика: Обои Khlara Queen арт. 703
-  Зеркало с факетом. 650x275
-  Молдинг полиуретановый; Фабрика: Европласт; арт.: 1.51.316; размер: 90x18(н) мм. Окрасить в цвет выбранного образца (цвет хром)
-  Панель МДФ. Окрасить в цвет выбранного образца (цвет черный)
-  Керамическая плитка, напольная. Фабрика: PETRACERS, коллекция: RINASCIMENTO, арт. PG RL SABBIA Sabbia lappato rett., размер: 600x600 мм.
-  Барельеф.

-  Направление укладки плитки
-  Розетка 220 В двойная
-  Акустическая розетка.
-  Вывод 220 В

Примечания:

1. \*- размеры уточнить по месту.
2. Выключатели и регуляторы теплого пола располагать от уровня чистого пола на высоте 0,900 м. Исключения указаны на чертеже.
3. Розетки располагать от уровня чистого пола на высоте 0,300 м. Исключения указаны на чертеже.
4. Оконные (дверные) откосы окрасить в белый цвет.
5. Совместить швы плитки на смежных стенах и полу.
6. Размещение вывода 220 В для кондиционеров согласовать со специалистами.
7. Обои, декоративную штукатурку под карниз, плинтус и молдинг из полиуретана не клеить.
8. Цвет окрашивания плинтуса уточнить после согласования образца.

334.10.13-ЭП

Изм.	Кол.уч.	Лист	№ док.	Подп.	Дата

Гостиная комната, кухня, прихожая.	Стадия	Лист	Листов
	ЭП	63	91
Развертки стен E14, E15.			







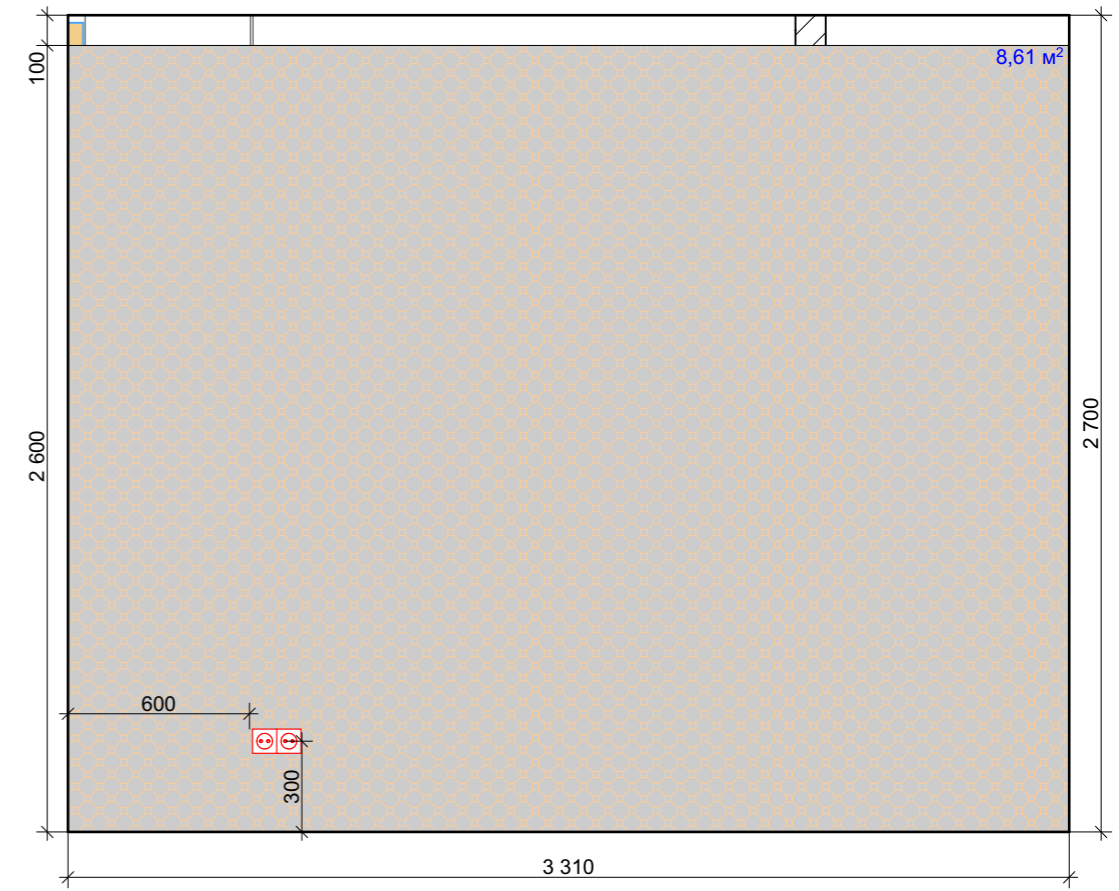
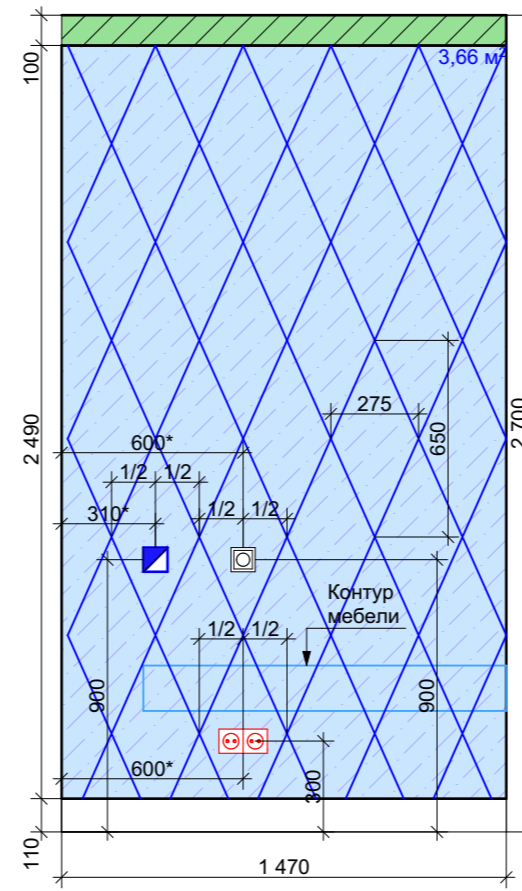
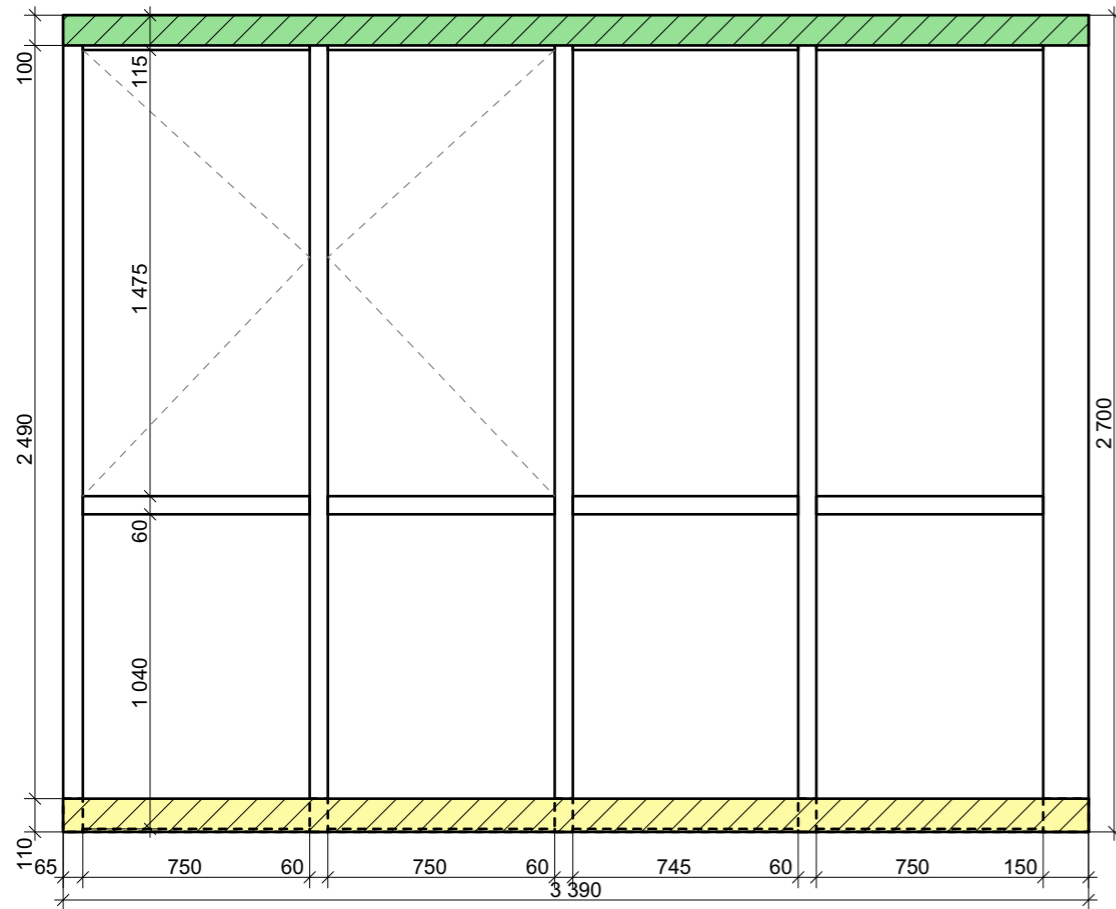

Развертка стены E19

Развертка стены E20

Развертка стены E21

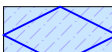

Условные обозначения:

-  Потолок натяжной.
-  Конструкция из ГКЛ.
-  Плинтус полиуретановый. Фабрика: Европласт; арт.: 1.53.106; размер: 19x70(н) мм. Окрасить в цвет выбранного образца (цвет белый)
-  Обои. Фабрика: Khroma; коллекция: Queen by Khlara; арт. QUE401.
-  Зеркало с факетом. 650x275
-  Подиум.

 Блок управления конвектором отопления

 Розетка 220 В тройная

 Розетка 220 В двойная

Примечания:

1. \*- размеры уточнить по месту.
2. Выключатели и регуляторы теплого пола располагать от уровня чистого пола на высоте 0,900 м. Исключения указаны на чертеже.
3. Розетки располагать от уровня чистого пола на высоте 0,300 м. Исключения указаны на чертеже.
4. Оконные (дверные) откосы окрасить в белый цвет.
5. Обои, декоративную штукатурку под карниз, плинтус и молдинг из полиуретана не клеить.
6. Цвет окрашивания плинтуса, карниза и молдингов уточнить после согласования образца.

334.10.13-ЭП

Изм.	Кол.уч.	Лист	№ док.	Подп.	Дата

Стадия	Лист	Листов
ЭП	65	91

Развертки стен E19-E21.



Развертка стены Ж1

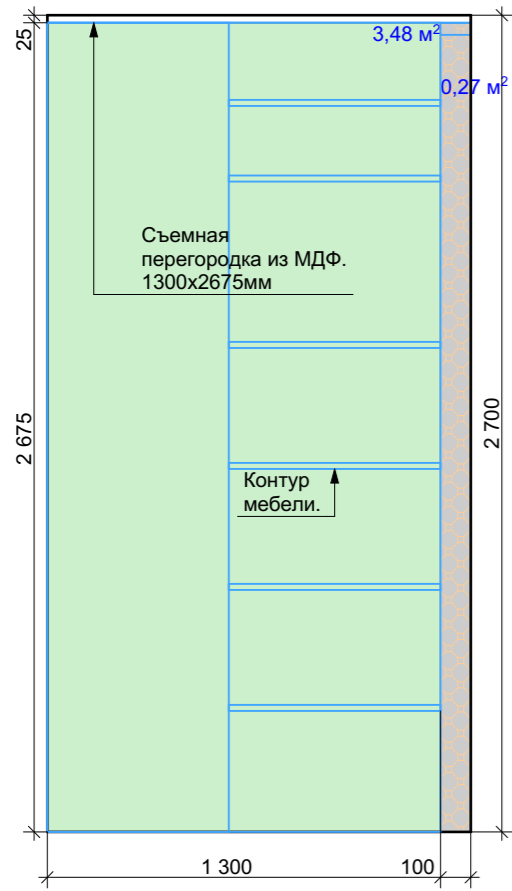

Развертка стены Ж2

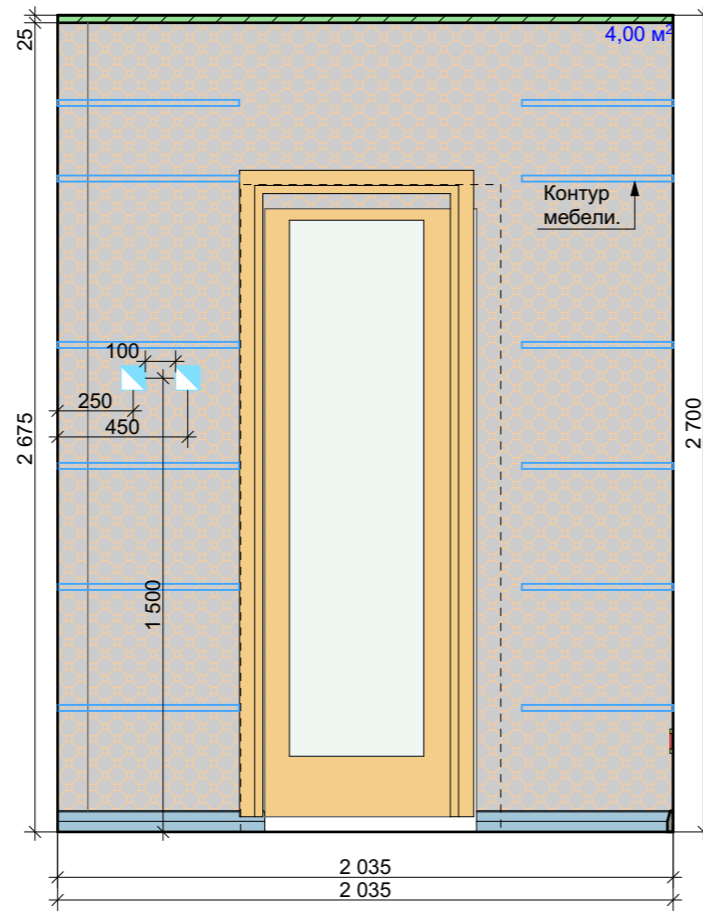



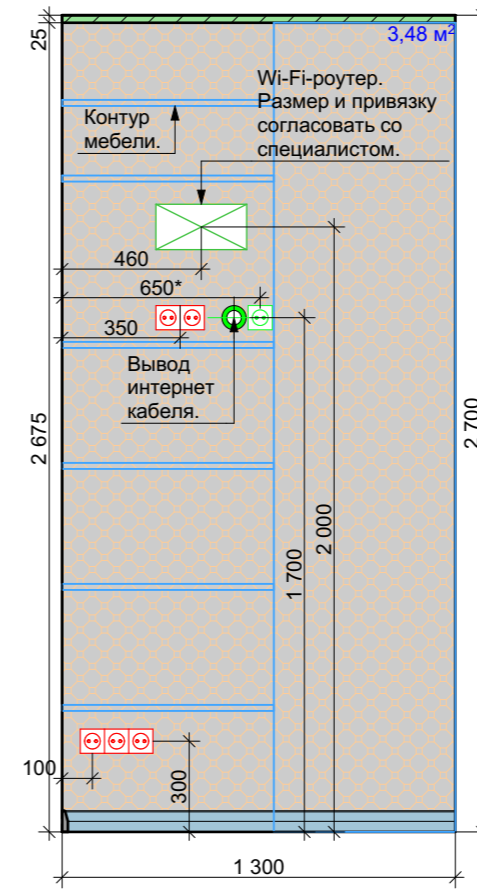



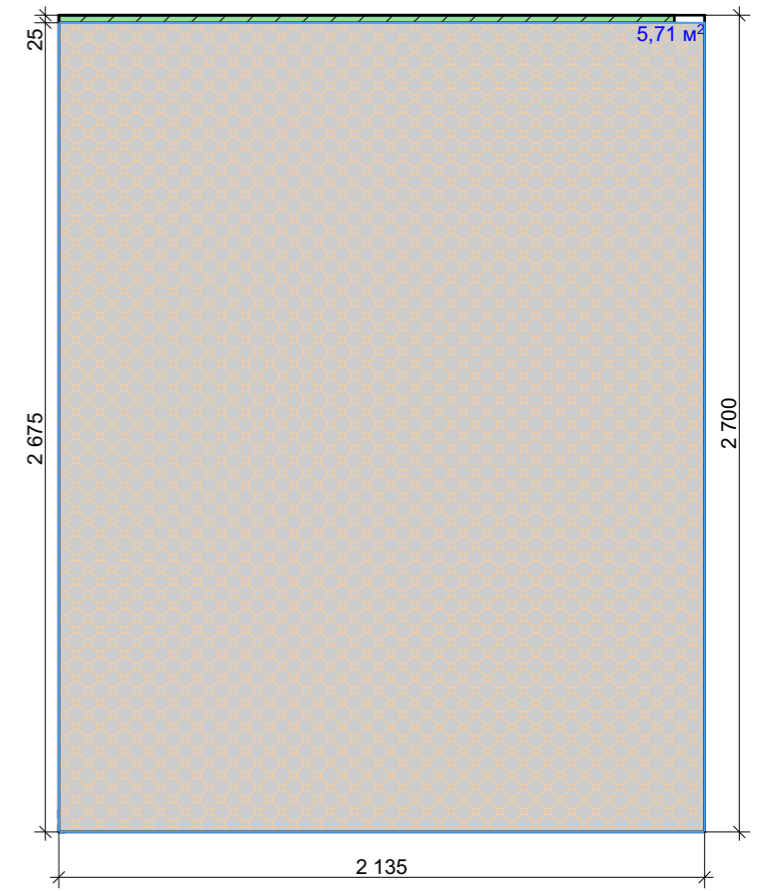



Развертка стены Ж3

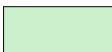

Развертка стены Ж4



Условные обозначения:

-  Потолок натяжной.
-  Конструкция из ГКЛ.
-  Плинтус полиуретановый. Фабрика: Европласт; арт.: 1.53.106; размер: 19x70(h) мм. Окрасить в цвет выбранного образца (цвет белый)
-  Обои. Фабрика: Khroma; коллекция: Queen by Khlara; арт. QUE401.
-  Панель МДФ. Окрасить в цвет выбранного образца (цвет серый)
-  Wi-Fi-роутер.
-  Розетка 220 В двойная
-  Розетка 220 В тройная
-  Вывод слаботочного кабеля.
-  Контроллер датчиков протечки.

Примечания:





1. \*- размеры уточнить по месту.
2. Розетки располагать от уровня чистого пола на высоте 0,300 м. Исключения указаны на чертеже.
3. Обои, декоративную штукатурку под карниз, плинтус и молдинг из полиуретана не клеить.
4. Цвет окрашивания плинтуса, карниза и молдингов уточнить после согласования образца.

334.10.13-ЭП					
Изм.	Кол.уч.	Лист	№ док.	Подп.	Дата
Гардероб.					
Развертки стен Ж1-Ж4.					
Стадия		Лист	Листов		
ЭП		67	91		



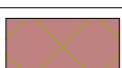
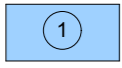
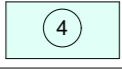















Ведомость отделочных материалов

№	Обозначение	Наименование	Размер	Количество	Примечание
Пол					
		Керамическая плитка, напольная. Фабрика: PETRACERS, коллекция: RINASCIMENTO, арт. PG RL SABBIA Sabbia lappato rett.	размер:600x600	102 шт.	
		Кожанный паркет. Фабрика: Corkstyle, коллекция: Corkleather, арт. Boa Sand.	размер: 915x305x10,5 мм	17,09 м <sup>2</sup>	
		Покраска. Цвет и фактура при выборе образца (черный).	размер:600x600	0,51 м <sup>2</sup>	
		Покраска. Цвет и фактура при выборе образца (RAL 6014).	размер:600x600	1,18 м <sup>2</sup>	
		Пробковый компенсатор	размер:600x600	6,68 м.п.	
		Панно из мрамора №1. CK036 Панно FONDOVALLE CRYSTALL 360CRYDE02 COMP ROSONE BEIGE	размер 1200x1200	1 шт.	
		Бордюрная плитка FONDOVALLE Fascia Crystall Beige	размер:100x600	54 шт.	
Потолок					
		Потолок на существующей отметке.Обои под покраску ERFURT, арт.741, окрасить в цвет выбранного образца (белый).	.	0,79 м <sup>2</sup>	
		Потолок из ГКЛ. Опустить от уровня существующего потолка на 25 мм (звукоизоляция потолка PhoneStar).Обои под покраску ERFURT, арт.741, окрасить в цвет выбранного образца (белый).	.	2,79 м <sup>2</sup>	
		Потолок из ГКЛ. Опустить от уровня существующего потолка на 100 мм (звукоизоляция потолка PhoneStar). Обои под покраску ERFURT, арт.741, окрасить в цвет выбранного образца (светлобежевый).	.	24,40 м <sup>2</sup>	
		Потолок из ГКЛ. Опустить от уровня существующего потолка на 200 мм (звукоизоляция потолка PhoneStar). Обои под покраску ERFURT, арт.741, окрасить в цвет выбранного образца (светлобежевый).	.	11,30 м <sup>2</sup>	
		Потолок из ГКЛ. Опустить от уровня существующего потолка на 300 мм (звукоизоляция потолка PhoneStar). Обои под покраску ERFURT, арт.741, окрасить в цвет выбранного образца (светлобежевый).	.	0,33 м <sup>2</sup>	
		Потолок натяжной глянцевый. Опустить на 25 мм от основного уровня потолка. Цвет при согласовании образца (белый).	.	6,77 м <sup>2</sup>	
		Потолок из ГКЛ. Опустить от уровня существующего потолка на 25 мм (звукоизоляция потолка PhoneStar).Обои под покраску ERFURT, арт.741, окрасить в цвет выбранного образца (светлобежевый).	.	2,54 м <sup>2</sup>	
		Потолок из ГКЛ. Опустить от уровня существующего потолка на 160 мм (звукоизоляция потолка PhoneStar).Обои под покраску ERFURT, арт.741, окрасить в цвет выбранного образца (RAL 6014).	.	1,04 м <sup>2</sup>	
		Потолок из ГКЛ. Опустить от уровня существующего потолка на 160 мм (звукоизоляция потолка PhoneStar).Обои под покраску ERFURT, арт.741, окрасить в цвет выбранного образца (черный).	.	0,42 м <sup>2</sup>	
		Потолок из ГКЛ. Опустить от уровня существующего потолка на 85 мм (звукоизоляция потолка PhoneStar).Обои под покраску ERFURT, арт.741, окрасить в цвет выбранного образца (белый глянец).	.	3,37 м <sup>2</sup>	
		Потолок из ГКЛ. Опустить от уровня существующего потолка на 200 мм (звукоизоляция потолка PhoneStar). Декоративная штукатурка №1. Цвет и фактура при выборе образца (под камень ).	.	3,87 м <sup>2</sup>	
		Потолок из ГКЛ. Опустить от уровня существующего потолка на 110 мм (звукоизоляция потолка PhoneStar).Обои под покраску ERFURT, арт.741, окрасить в цвет выбранного образца (RAL 6014).	.	0,14 м <sup>2</sup>	
		Потолок из ГКЛ. Опустить от уровня существующего потолка на 110 мм (звукоизоляция потолка PhoneStar).Обои под покраску ERFURT, арт.741, окрасить в цвет выбранного образца (черный).	.	0,08 м <sup>2</sup>	
		Молдинг полиуретановый. Фабрика: Ocasdecor, арт.: P5021 FLEX. Окрасить в цвет выбранного образца (цвет белый)	размер сечения: 30x10(н) мм	12,85 м.п.	

Экспликация электрооборудования

№	Обозначение	Наименование	Размер	Количество	Примечание
1		Розетка 220 В		5 шт.	
2		Розетка 220 В двойная		8 шт.	
3		Розетка 220 В тройная		8 шт.	
4		Розетка TV		2 шт.	
5		Интернет розетка		2 шт.	
6		Выключатель одноклавишный		4 шт.	
7		Выключатель двухклавишный		6 шт.	
8		Диммер		2 шт.	
9		Переключатель		9 шт.	
10		Акустическая розетка		4 шт.	
11		Регулятор теплого пола		2 шт.	
12		Wi-Fi оборудование.		1 шт.	
13		Регулятор конвектора отопления		1 шт.	
14		Светильник настенный.		2 шт.	
15		Торшер		1 шт.	
16		Видеодомофон		1 шт.	
17					

334.10.13-ЭП

Изм.	Кол.уч.	Лист	№ док.	Подп.	Дата				
						Гостиная комната, кухня, прихожая. Гардероб.	Стадия	Лист	Листов
							ЭП	68	91
						Ведомость отделочных материалов. Экспликация электрооборудования.			