Ведомость рабочих чертежей основного комплекта марки ВК

Лист	Наименование	Примечание
1	Общие данные (начало)	
2	Общие данные (окончание)	
3	План 10 этажа. Система водоснабжения В1, Т3, Т4	
4	План 10 этажа. Система канализации К1, К1н	
5	Аксонометрическая схема системы водоснабжения В1, Т3, Т4	
6	Схема водомерных узлов	
7	Аксонометрическая схема системы канализации К1, К1н	

Ведомость ссылочных и прилагаемых документов

Обозначение	Наименование	Примеч.
	Ссылочные документы	
Серия 4.900-10	Альбом оборудования фасонных частей	
	и арматуры для сетей и сооружений	
	водопровода и канализации.	
вып.1	Трубы и их соединения.	
вып.2	Трубопроводная арматура.	
Серия 4.900-9 вып. 0-1	Узлы и детали трубопроводов из пластмас-	
	совых труб для систем водоснабжения и	
	канализации.	
	Прилагаемые документы	
ВК.С	Спецификация оборудования, изделий	3 листа
	и материалов.	

Основные показатели по системам водопровода и канализации

Наименование систем	Потребный напор на вводе, м.вод.ст.	Расчетный расход				Установлен. мощность электродви-гателей, кВт	Примечан.
		м³/сут	м³/ч	л/сек	при пожаре л/с		
Водопровод:							
-хоз. питьевой -В1-	12,0	2,76	3,689	1,883			MTK-I-N-25
-горячее							
водоснабжение -Т3-		1,15	1,845	1,10			ETWI-20
Канализация:		2,76	3,689	3,483			

Условные обозначения

- В1 — водопровод хозяйственно-питьевого водоснабжения
- Т3 — трубопровод горячего водоснабжения
- Т4 — трубопровод циркуляционного горячего водоснабжения;
- К1 — трубопровод хозяйственно-бытовой канализация
- К1н — трубопровод напорной хозяйственно-бытовой канализации от Sololift+CWC-3
- К2 — внутренний водосток (ливневая канализация)
- Кд — дренажная канализация (подключение кондиционеров)
- ø — диаметр трубопровода
- 0,02 — величина и направление уклона.

Согласовано

Взам. инв. N

Подпись и дата

Инв. N подл.

Изм.	Кол. уч.	Лист	№ док.	Подп.	Дата
ГИП					
Разраб.					

37-10-ВК

Административное здание, расположенное по адресу г.Москва, Ленинградский пр-кт, д.37, корп.7

Водоснабжение и канализация

Стадия	Лист	Листов
Р	1	

Общие данные (начало)

Лицензия СРО №П.037.77.4804.11.2012 ТОП ПРО

Формат А3

Общие данные

Проект внутренних сетей водопровода и канализации разработан на основании:
- СП 30.13330.2012 "Внутренний водопровод и канализация зданий";
- СНиП 3.05.01-85 "Внутренние санитарно-технические системы";
- СП 40-102-2000 "Проектирование и монтаж трубопроводов систем водоснабжения и канализации из полимерных материалов".

Системы водопровода и канализации проектируются в соответствии с предъявленными требованиями к качеству воды и анализу сточных вод. Качество воды соответствует СанПиН 2.1.4.1074-01 "Питьевая вода".

В здании предусматриваются следующие сети водопровода и канализации:
- водопровод хозяйственно-питьевого водоснабжения;
- водопровод горячего водоснабжения;
- водопровод циркуляционного горячего водоснабжения;
- трубопровод хозяйственно- бытовой канализации;
- трубопрвод напорный хозяйственно-бытовой канализации.

Водопровод хозяйственно-питьевого водоснабжения

Сеть хозпитьевого водопровода запроектирована для подачи воды питьевого качества к санитарно-техническим приборам помещения .

Запитывается от внутридомовых сетей. В месте пересечения с конструкциями здания трубопровод прокладывается в футляре из стальных электросварных прямошовных труб ф219х4,0 мм ГОСТ 10704-91. Зазор между футляром и трубопроводом заделывается водонепроницаемым эластичным материалом. Стальной футляр покрывается антикоррозионной усиленной битумно-резиновой изоляцией 9мм.

Проектируемая сеть тройниковая тупиковая. Монтируется из труб сшитого полиэтилена фирмы "Rehau". Прокладка комбинированная:скрытая, открытая. На сети предусмотрена необходимая запорная арматура. Разводящие участки сети прокладываются с уклоном 0,002 для возможного спуска воды из них.

Для учета воды в месте подключения к внутридомовым стоякам холодного водоснабжения предусмотрено устройство водомерных узлов.

Потребный напор составляет-12,0 м.вод.ст., что обеспечивается гарантированным напором в существующей сети водопровода.

Горячее водоснабжение.

Запроектировано от внутридомовых сетей для подачи горячей воды питьевого качества к санитарно-техническим приборам проектируемого помещения.

Монтируется из полипропиленовых труб. Проектируемая сеть тройниковая тупиковая. На сети предусматривается необходимая запорная арматура. Сети горячего водоснабжения прокладываются скрыто. Разводящие участки сети прокладываются с уклоном 0,002 для возможного спуска воды из них.

Для учета воды в месте подключения к внутридомовым стоякам горячего водоснабжения предусмотрено устройство водомерных узлов.

Канализация хозяйственно-бытовая (самотечная и напорная).

Запроектирована для отвода бытовых сточных вод от санитарных приборов в внутридомовую сеть канализации.

Сеть самотечная. Монтируется из полиэтиленовых труб ф50-110мм по ГОСТ 22689.2-89. Для удобства эксплуатации на сети установлены ревизии и прочистки. Вентиляция осуществляется через существующий вентиляционный стояк.

Все приемники стоков бытовой канализации имеют гидравлические затворы.

Вблизи санитарно-технических узлов зоны директоров отсутствуют стояки канализации для подключения к ним санитарно-технических приборов безнапорно, проектом предусмотрено устройство насосных установок GRUNDFOS Sololift+CWC-3, которые обеспечивают перекачивание стоков к удаленно расположенным канализационным стоякам. Сеть напорной канализации выполнена канализационными трубами, предназначенными для напорной канализации.

Конструктивные указания.

Пересечение трубопроводов с конструкциями стен и пола выполнить с зазором 0,2м между трубопроводом и строительными конструкциями с заделкой отверстий в стене водонепроницаемым и газонепроницаемым эластичным материалом.

Места прохода стояка через перекрытия (сэндвич-панели) должны быть заделаны негорячим пластичным раствором на всю толщину перекрытия.

Перед заделкой стояка раствором, трубы следует обертывать рулонным гидроизоляционным материалом без зазора.

Монтаж труб и фасонных частей следует выполнять согласно инструкциям фирм-изготовителей и СНиП 3.05.01-85 "Внутренние санитарно-технические системы".

Технические решения, принятые в рабочих чертежах, соответствуют требованиям экологических, санитарно-гигиенических, противопожарных и других норм, действующих на территории Российской Федерации и обеспечивают безопасную для жизни и здоровья людей эксплуатацию объекта при соблюдении предусмотренных рабочими чертежами мероприятий.

Главный инженер проекта

						37-10-ВК			
						Административное здание, расположенное по адресу г.Москва, Ленинградский пр-кт, д.37, корп.7			
Изм.	Кол. уч.	Лист	№ док.	Подп.	Дата				
ГИП						Водоснабжение и канализация	Стадия	Лист	Листов
							Р	2	
Разраб.									
						Общие данные (окончание)	Лицензия СРО №П.037.77.4804.11.2012 ТОП ПРО		

Согласовано

Взам. инв. N

Подпись и дата

Инв. N подл.

Формат А3

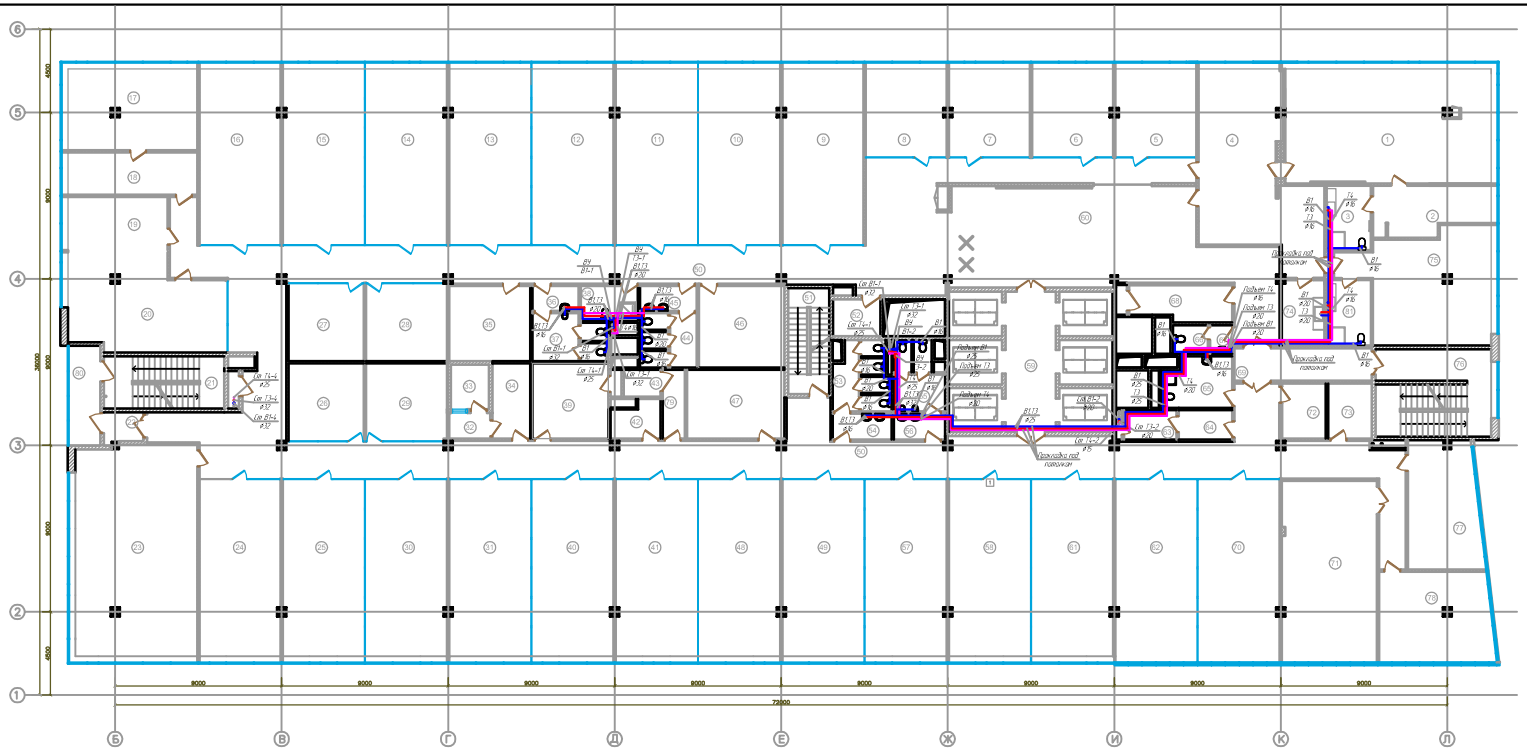

Условные обозначения

В1 — трубопроводы холодного и горячего водоснабжения
Т3 — трубопроводы горячего водоснабжения
Т4 — трубопроводы циркуляционного горячего водоснабжения

Примечания: Трубопроводы условно показаны на стене.
Разводку трубопроводов скрытую в шахтах стен, пола, в запланированных коробах выполнить с учетом собственных дизайнерских решений.
Все трубопроводы теплоизолировать антиконденсатным Энергофлекс толщиной 9 мм.

						17-10-ВК	
Изм.	Кол.уч.	Лист	N док.	Подп.	Дата	Административное здание, расположенное по адресу г.Москва, Ленинградский пр-кт, д.32 корп.7	
ГИП						Водоснабжение и канализация	Стадия: Р; Лист: 3; Листов:
Исполн.						План 10 этажа. Схема водоснабжения В1, Т3, Т4	Организация ООО "Проектная мастерская "ЛЕОНО"

Формат А4Х

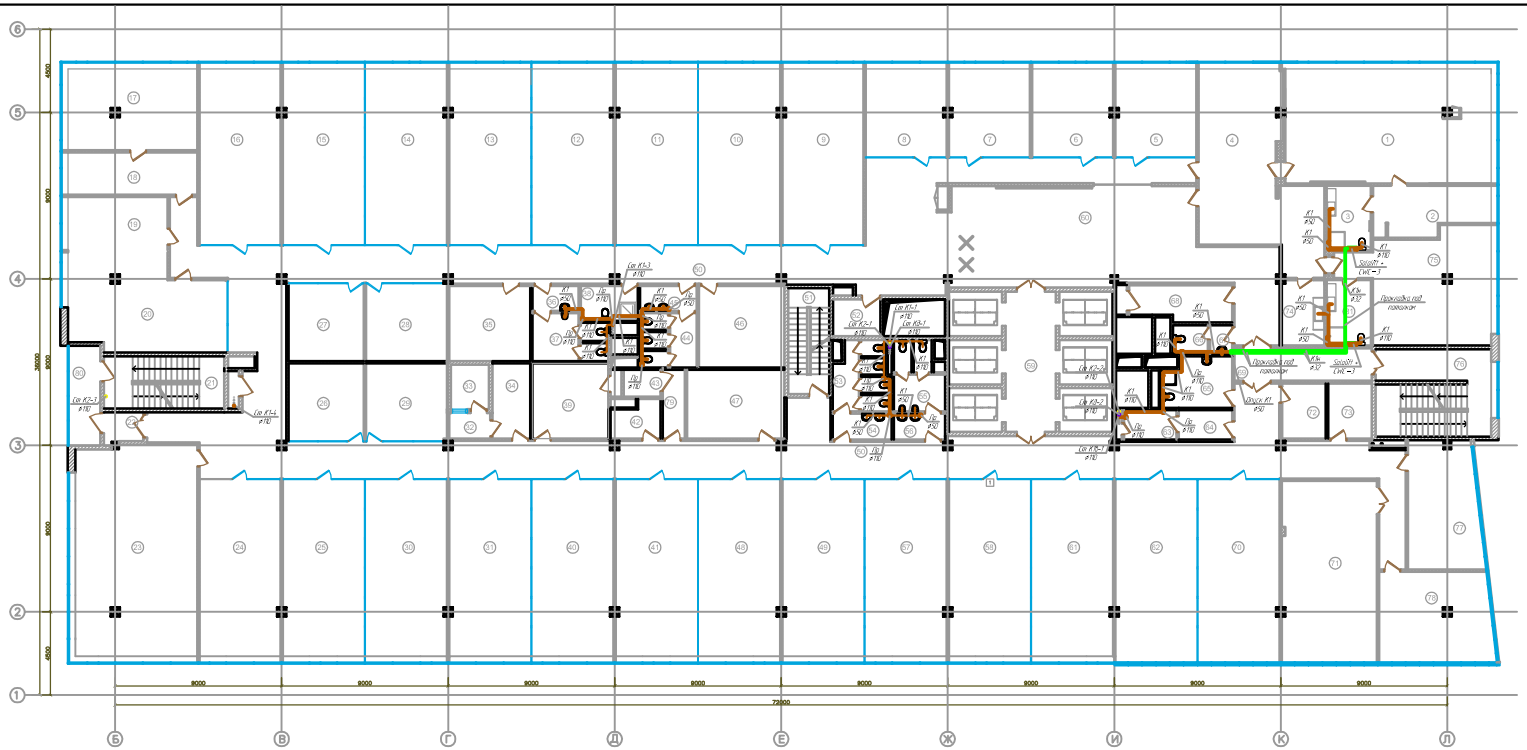

Спецификация элементов			
Позиция	Обозначение	Наименование	Кол.
1		Унитаз напольный	1
2		Раковина	1
3		Душ	1
4		Мойка	1
5		Мойка	1
6		Мойка	1
7		Мойка	1
8		Мойка	1

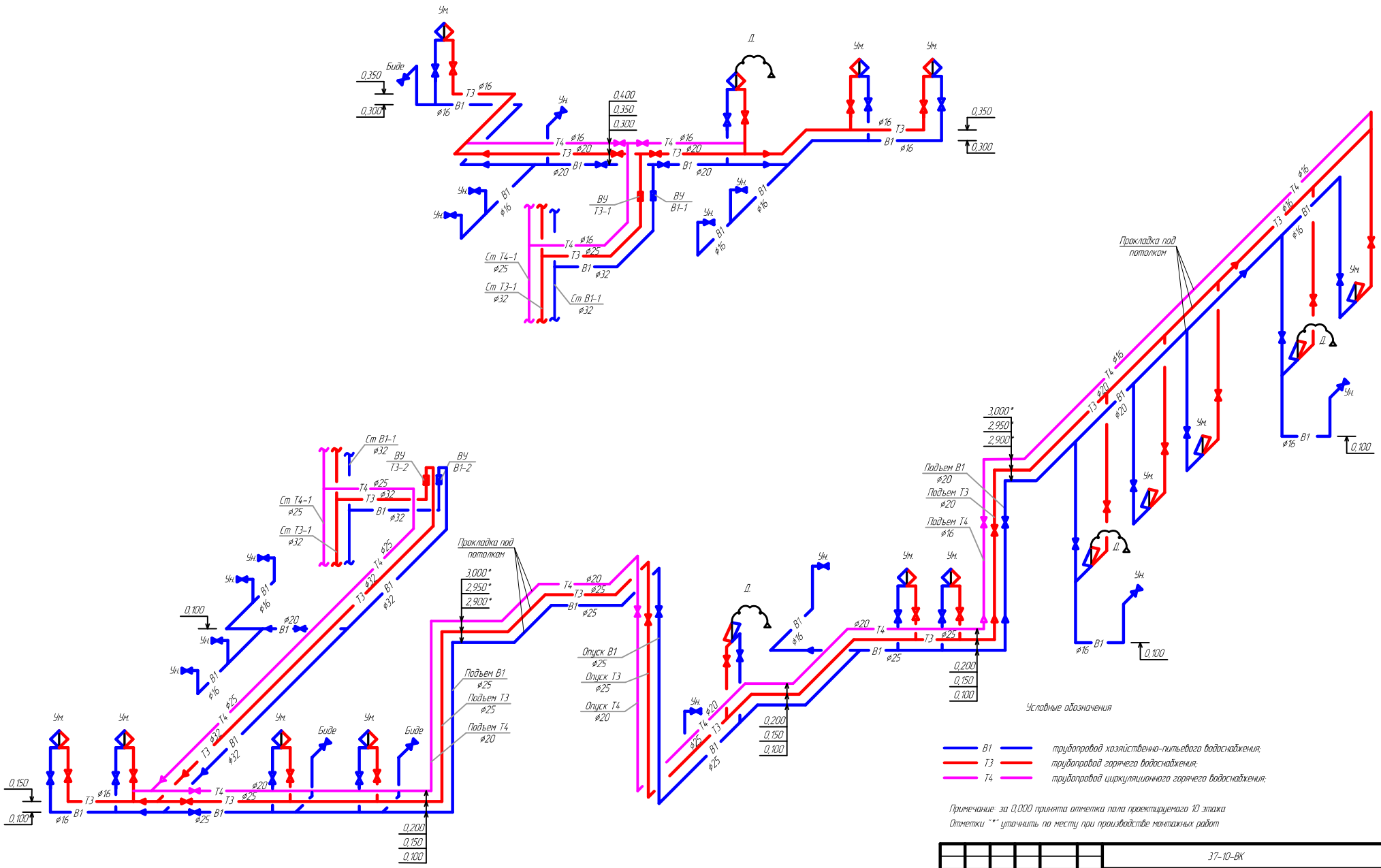

Условные обозначения

В1	трубопровод хозяйственно-питьевого водоснабжения;
Т3	трубопровод горячего водоснабжения;
Т4	трубопровод циркуляционного горячего водоснабжения;

Примечание: за 0.000 принята отметка пола проектируемого 10 этажа
Отметки "*" уточнить по месту при производстве монтажных работ

						37-10-ВК			
						Административное здание, расположенное по адресу г.Москва, Ленинградский пр-кт, д.37, корп.7			
Изм.	Кол. уч.	Лист	№ док.	Подп.	Дата				
ГИП						Водоснабжение и канализация	Стадия	Лист	Листов
Разраб.							Р	5	
						Аксонометрическая схема системы водоснабжения В1, Т3, Т4	Лицензия СРО №П.037.77.4804.11.2012 ТОП ПРО		

Согласовано

Взам. инв. N | Подпись и дата | Инв. N подл.

Формат А2

ВУ В1-1

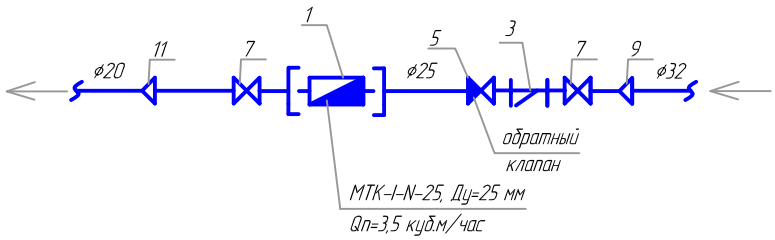

ВУ В1-2

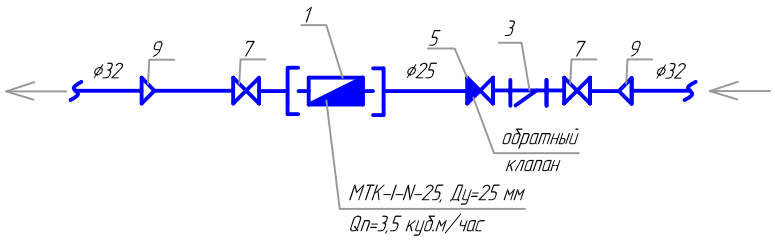

ВУ Т3-1

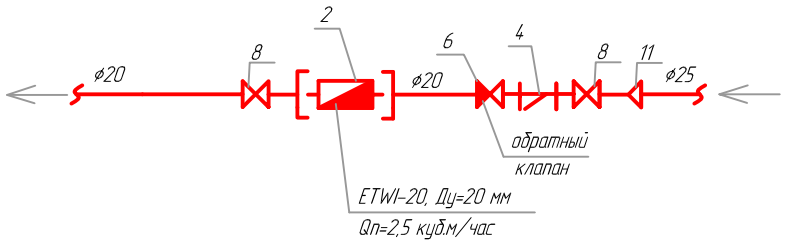

ВУ Т3-2

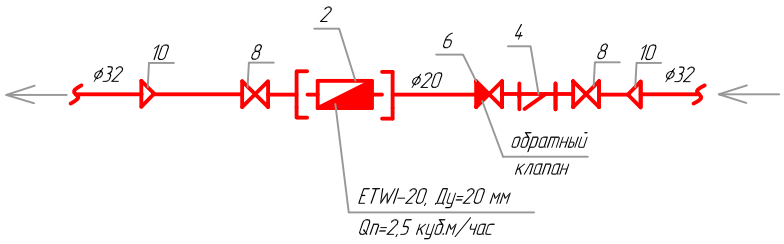

Согласовано

Взам. инв. N

Подпись и дата

Инв. N подл.

Изм.	Кол. уч.	Лист	№ док.	Подп.	Дата	37-10-ВК		
						Административное здание, расположенное по адресу г.Москва, Ленинградский пр-кт, д.37, корп.7		
ГИП						Водоснабжение и канализация	Стадия	Лист	Листов
Разраб.							Р	6	
						Схема водомерных узлов	Лицензия СРО №П.037.77.4804.11.2012 ТОП ПРО	

Формат А3

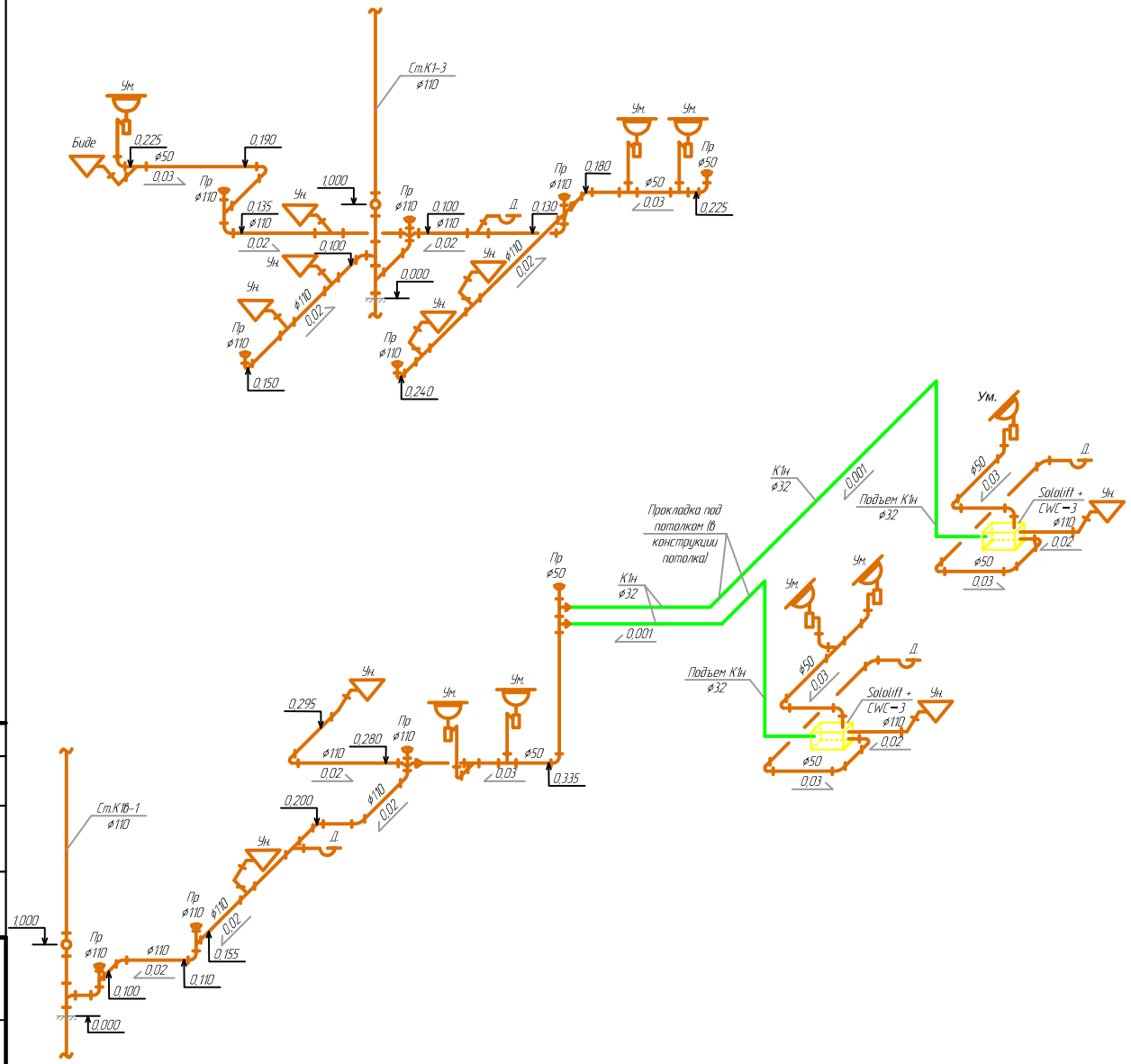

Условные обозначения

К1 — трубопровод хозяйственно-бытовой канализации

К1н — трубопровод напорной хозяйственно-бытовой канализации от Solalift+CWC-3

Примечание: за 0.000 принята отметка пола проектируемого 10 этажа

						37-10-ВК			
						Административное здание, расположенное по адресу г.Москва, Ленинградский пр-кт, д.37, корп.7			
Изм.	Кол. уч.	Лист	№ док.	Подп.	Дата				
ГИП						Водоснабжение и канализация	Стадия	Лист	Листов
							Р	7	
Разраб.						Аксонометрическая схема системы канализации К1, К1н	Лицензия СРО №П.037.77.4804.11.2012 ТОП ПРО		

Согласовано

Взам. инв. N

Подпись и дата

Инв. N подл.

Формат А2

Позиция	Наименование и техническая характеристика	Тип, марка обозначение документа, опросного листа	Код оборудования, изделия, материала	Завод - изготовитель	Единица измерения	Количество	Масса единицы, кг.	Примечание
1	2	3	4	5	6	7	8	9
	Водоснабжение В1, Т3, Т4							
	Водомерные узлы В1-1,2 Т3-1,2							
1	Счетчик холодной воды с импульсным выходом 10л./имп dy=25	MTK-I-N-25		Zenner	шт.	2		
2	Счетчик горячей воды с импульсным выходом dy=20	ETWI-20		Zenner	шт.	2		
3	Фильтр сетчатый латунный PN 10 dy=25мм				шт.	2		
4	Фильтр сетчатый латунный PN 10 dy=20мм				шт.	2		
5	Обратный клапан латунный PN 10 dy=25м				шт.	2		
6	Обратный клапан латунный PN 10 dy=20м				шт.	2		
7	Кран шаровый латунный PN 10 dy=25мм				шт.	4		
8	Кран шаровый латунный PN 10 dy=20мм				шт.	4		
9	Переход ⌀32х25				шт.	3		
10	Переход ⌀32х20				шт.	2		
11	Переход ⌀25х20				шт.	2		
12	Трубопровод из труб сшитого полиэтилена ⌀32х4,7	RAUTITAN FLEX		REHAU	п.м	8,0		
13	Трубопровод из труб сшитого полиэтилена ⌀25х3,7	RAUTITAN FLEX		REHAU	п.м	66,0		
14	Трубопровод из труб сшитого полиэтилена ⌀20х2,8	RAUTITAN FLEX		REHAU	п.м	68,0		
15	Трубопровод из труб сшитого полиэтилена ⌀16х2,2	RAUTITAN FLEX		REHAU	п.м	50,0		
16	Кран шаровый латунный PN 10 dy=25мм				шт.	4		
17	Кран шаровый латунный PN 10 dy=20мм				шт.	9		
18	Кран шаровый латунный PN 10 dy=16мм				шт.	51		
19	Тройник ⌀32х20х32				шт.	1		
20	Тройник ⌀25х25х25				шт.	3		

Примечание: Количество фитингов уточнить при монтаже

Санитарно-техническое оборудование предоставлено в дизайн проекте

Согласовано

Взам. инв. N

Подпись и дата

Инв. N подл.

Изм.	Кол. уч.	Лист	№ док.	Подп.	Дата
ГИП					
Разраб.					

37-10-ВК.С

Административное здание, расположенное по адресу г.Москва, Ленинградский пр-кт, д.37, корп.7

Водоснабжение и канализация

Стадия	Лист	Листов
Р	1	

Спецификация оборудования и материалов

Лицензия СРО №П.037.77.4804.11.2012 ТОП ПРО

Формат А3

Позиция	Наименование и техническая характеристика	Тип, марка обозначение документа, опросного листа	Код оборудования, изделия, материала	Завод - изготовитель	Единица измерения	Количество	Масса единицы, кг.	Примечание
1	2	3	4	5	6	7	8	9
20	Тройник ⌀25х16х25				шт.	13		
21	Тройник ⌀20х20х20				шт.	3		
22	Тройник ⌀20х16х20				шт.	10		
23	Тройник ⌀16х16х16				шт.	12		
24	Переход ⌀32х25				шт.	2		
25	Переход ⌀25х20				шт.	3		
26	Переход ⌀25х16				шт.	2		
27	Переход ⌀20х16				шт.	7		
28	Теплоизоляция из вспененного полиэтилена, толщиной 9мм			"Энергофлекс"	п.м	192,0		
29	Прессовый угольник переход с наружной резьбой G ⌀1/2"				шт.	48		
30	Гибкая подводка к умывальнику, душу, ванной,стиральной							
	машине, посудомоечной машине,мойке В-Н, Ду15				шт.	32		
31	Гибкая подводка к унитазу, биде				шт.	16		
32	Труба стальная электросварная прямошовная ⌀325				п.м.	6,0		гильза
33	Хомут для крепления трубы ⌀32				шт.	6		
34	Хомут для крепления трубы ⌀25				шт.	44		
35	Хомут для крепления трубы ⌀20				шт.	46		
36	Хомут для крепления трубы ⌀16				шт.	36		

Согласовано

Взам. инв. N

Подпись и дата

Инв. N подл.

Позиция	Наименование и техническая характеристика	Тип, марка обозначение документа, опросного листа	Код оборудования, изделия, материала	Завод - изготовитель	Единица измерения	Количество	Масса единицы, кг.	Примечание
1	2	3	4	5	6	7	8	9
	Хозяйственно-бытовая безнапорная канализация К1							
1	Труба канализационная раструбная для внутренней							
	канализации (ПП) ø110				п.м.	25,0		
2	Труба канализационная раструбная для внутренней							
	канализации (ПП) ø50				п.м.	24,0		
3	Крестовина ø110х110				шт.	4		
4	Тройник ø110х110х110				шт.	17		
5	Тройник ø110х50х110				шт.	3		
6	Тройник ø50х50х50				шт.	13		
7	Переход ø110х50				шт.	4		
8	Отвод 90° ø110				шт.	10		
9	Отвод 90° ø50				шт.	9		
10	Отвод 45° ø110				шт.	20		
11	Отвод 45° ø50				шт.	14		
12	Прочистка ø110				шт.	10		
13	Прочистка ø50				шт.	2		
14	Труба стальная электросварная прямошовная ø325				п.м.	4,0		гильза
	Хозяйственно-бытовая напорная канализация К1н							
1	Установка перекачивания сточной воды Sololift+CWC-3			Grundfos	шт.	2		
2	Труба полиэтиленовая для напорной канализации ø32				п.м.	25,0		
3	Уплотительное кольцо-переход ø50х32				шт.	2		
4	Хомут для крепления трубы ø32				шт.	2		
					шт.	12		

Согласовано

Взам. инв. N

Подпись и дата

Инв. N подл.