

Фасад А - И М 1:200

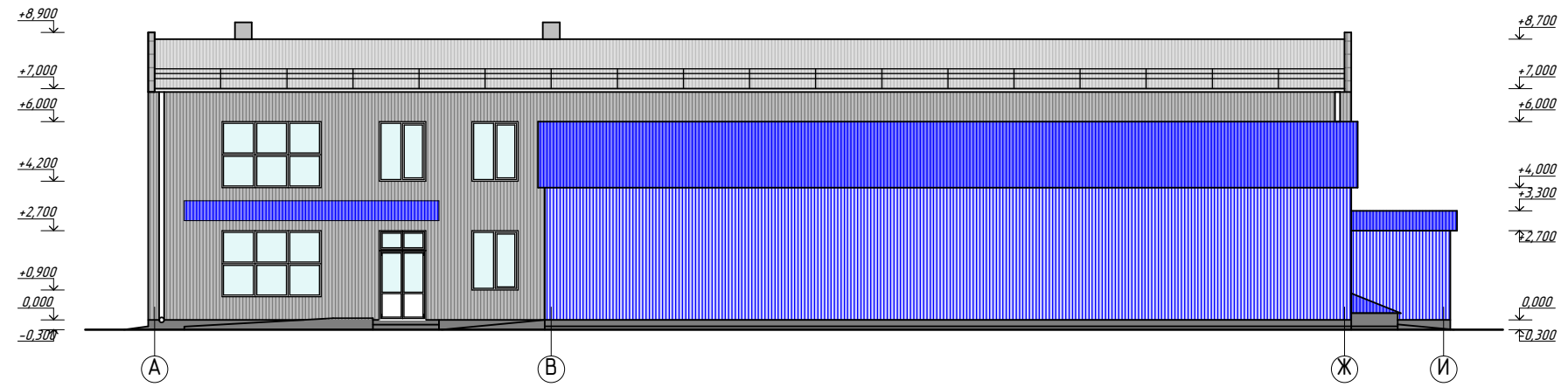

Фасад И - А М 1:200

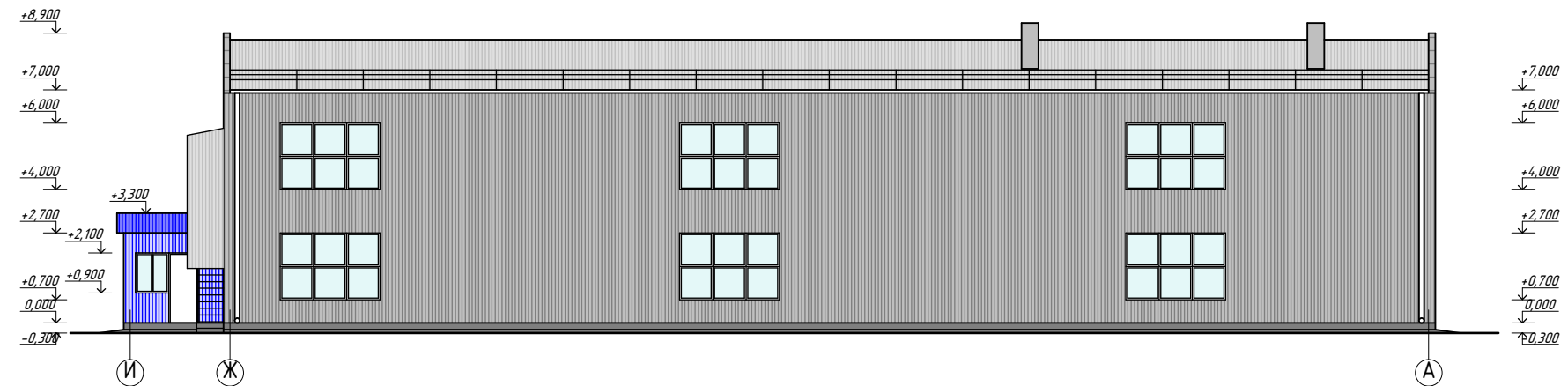

Разрез 1 - 1 М 1:200

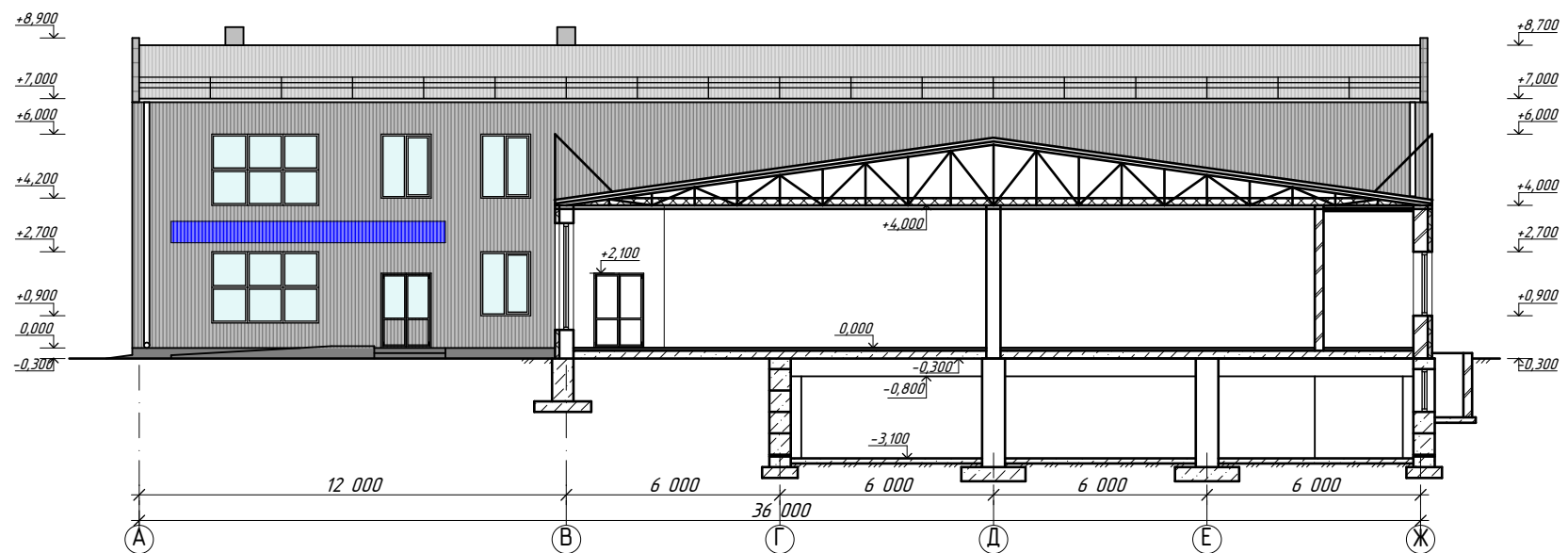

			[Redacted]		
			Строительство торгового комплекса "Строитель" в г. Рудежное.		
Нач. отд.	[Redacted]		Архитектурно-строительная часть.	[Redacted]	[Redacted]
ГИП	[Redacted]			РП	3
[Redacted]	[Redacted]		Фасад А-И и И-А М 1:200. Разрез 1 - 1 М 1:200.		
			[Redacted]		

Фасад 1 - 14 М 1:200



Фасад 14 - 1 М 1:200

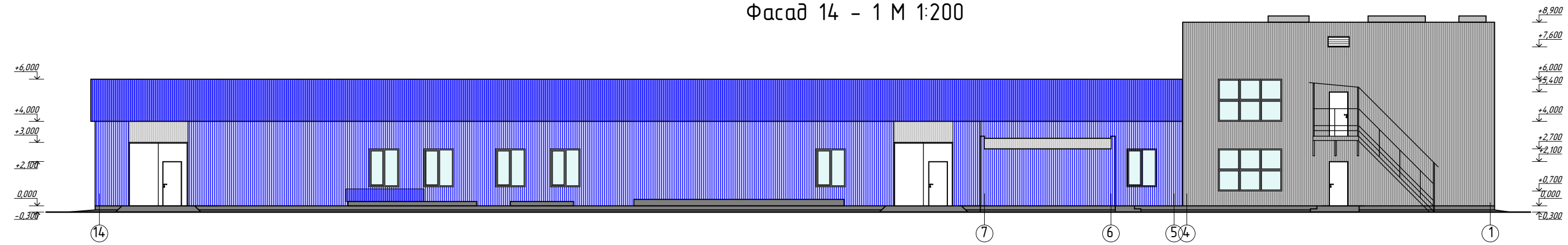

ТЭП по зданию

№ п/п	Наименование	Ед. изм.	Кол-во
1	Площадь застройки	м ²	1797,00
2	Этажность	эт	1/2
3	Общая площадь	м ²	2601,60
4	Торговая площадь	м ²	1071,87
5	Полезная площадь	м ²	2120,44
6	Расчётная площадь	м ²	2006,69
7	Строительный объем, ниже 0,000	м ³	1419,8
8	Строительный объем, выше 0,000	м ³	10329,0

				[Redacted]		
				Строительство торгового комплекса "Строитель" в г. Руднево.		
				Архитектурно-строительная часть.		
				РП 2		
				Фасад 1-14 и 14-1 М 1:200.		
				[Redacted]		

Экспликация помещений

План 1-го этажа в осях 1-4-А-Ж М 1:200

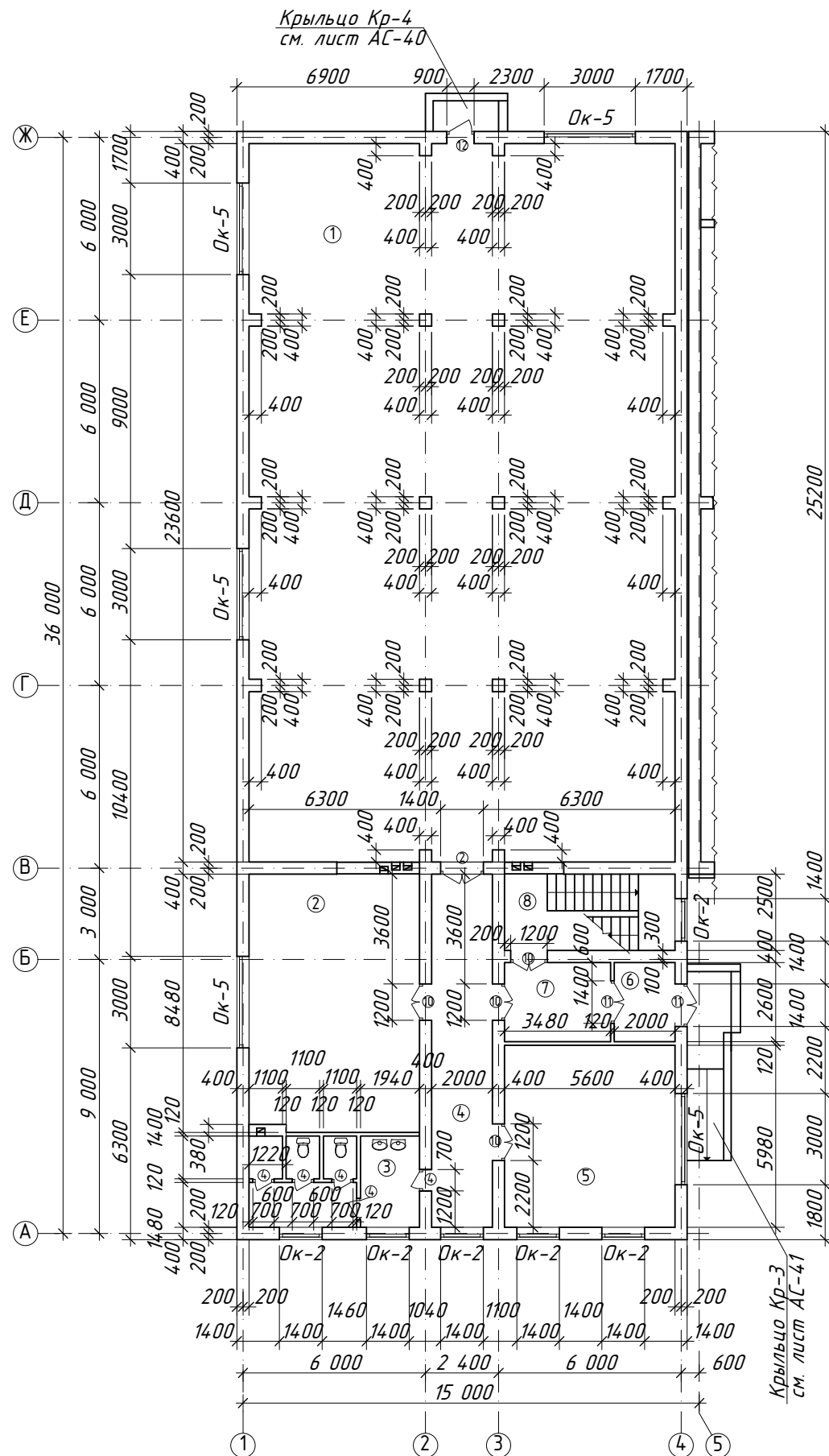

№ п/п	Наименование	Площадь м ²	Категория по взрывопожароопасности
1-й этаж в осях 1-4-А-Ж			
1	Кабинет	328,20	
2	Кабинет	47,00	
3	Санузел	16,80	
4	Коридор	23,20	
5	Кабинет	33,50	
6	Тамбур	5,20	
7	Вестибюль	9,05	
8	Лестничная клетка	14,00	
Итого:		476,95	

Схема блокировки

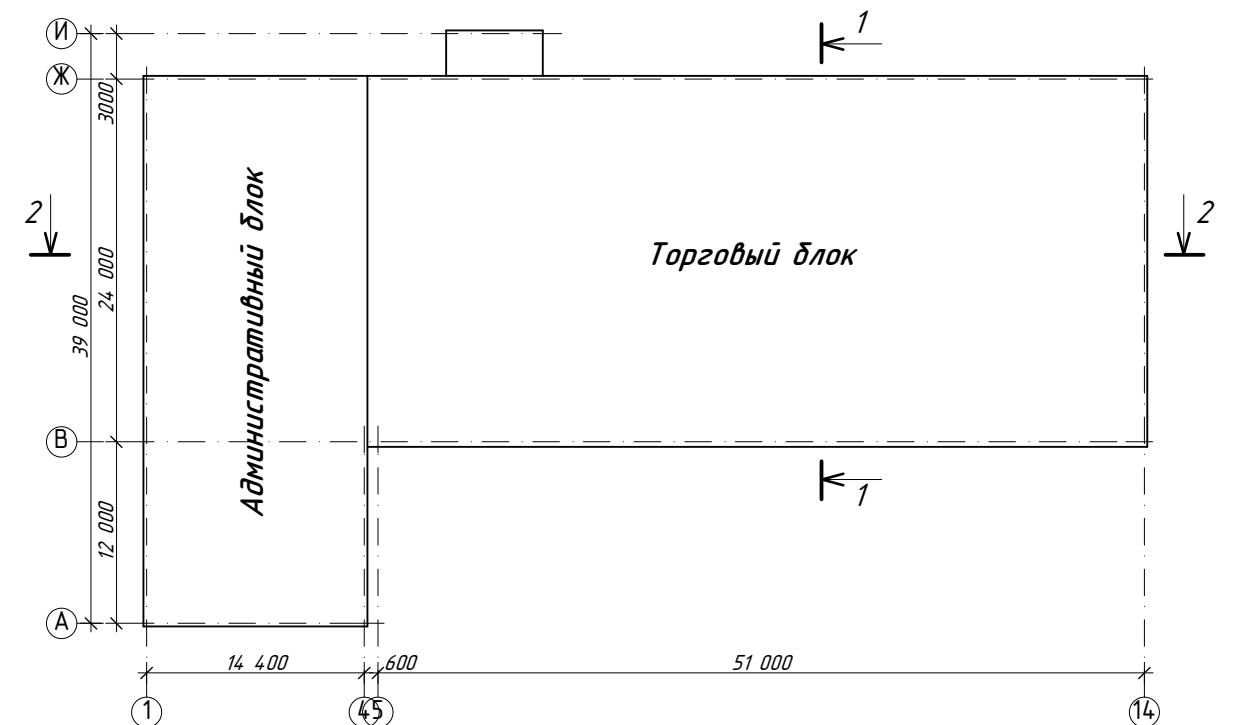

			[Redacted]		
			Строительство торгового комплекса по ул. Мира, 27 в г. Рудежное, Луганской области		
			[Redacted]		РП
			[Redacted]		6
			План 1-го этажа в осях 1-4-А-Ж М 1:200. Экспликация помещений. Схема блокировки М 1:500.		

План 1-го этажа в осях 5-14-В-И М 1:200

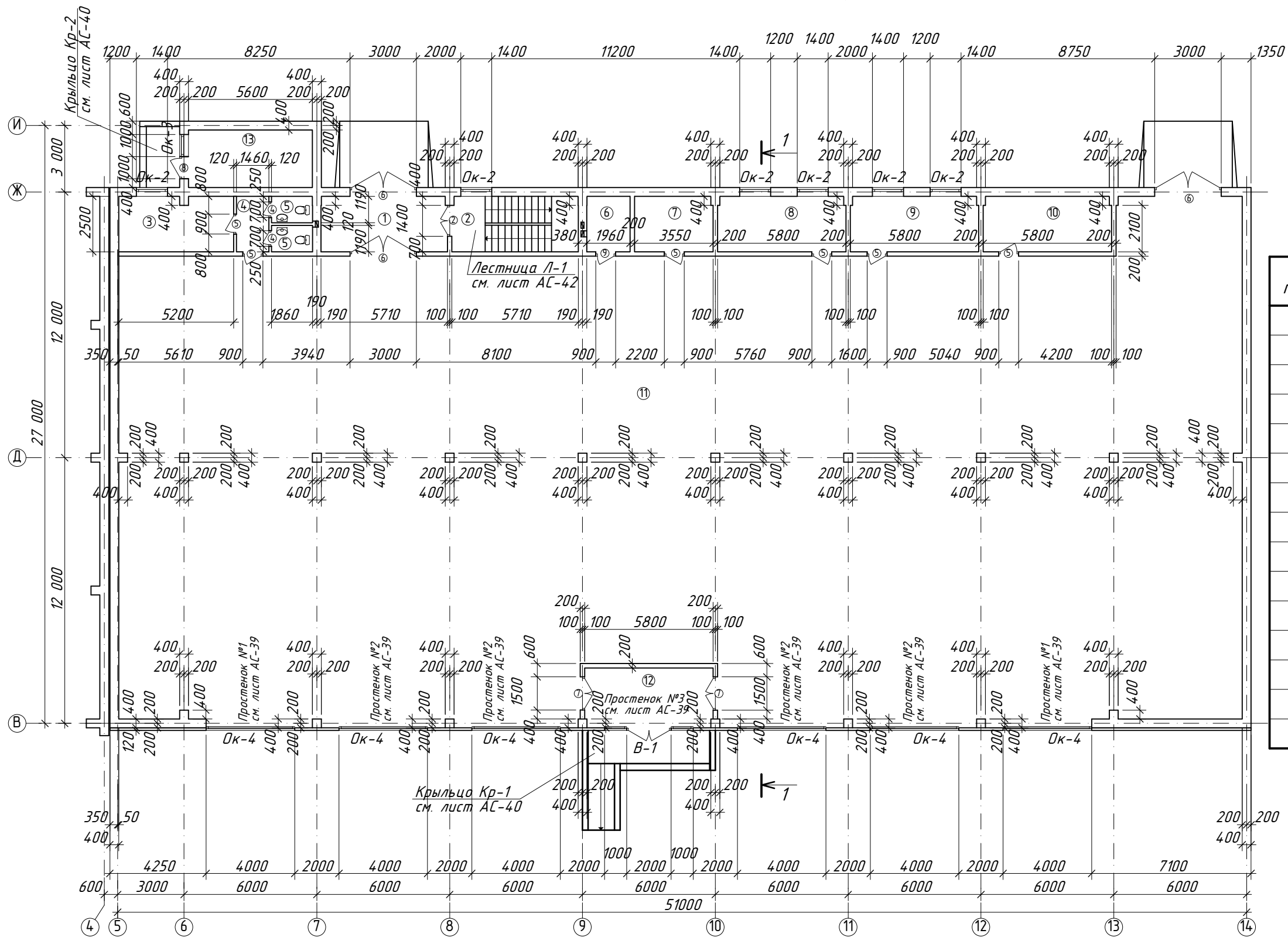

Экспликация помещений



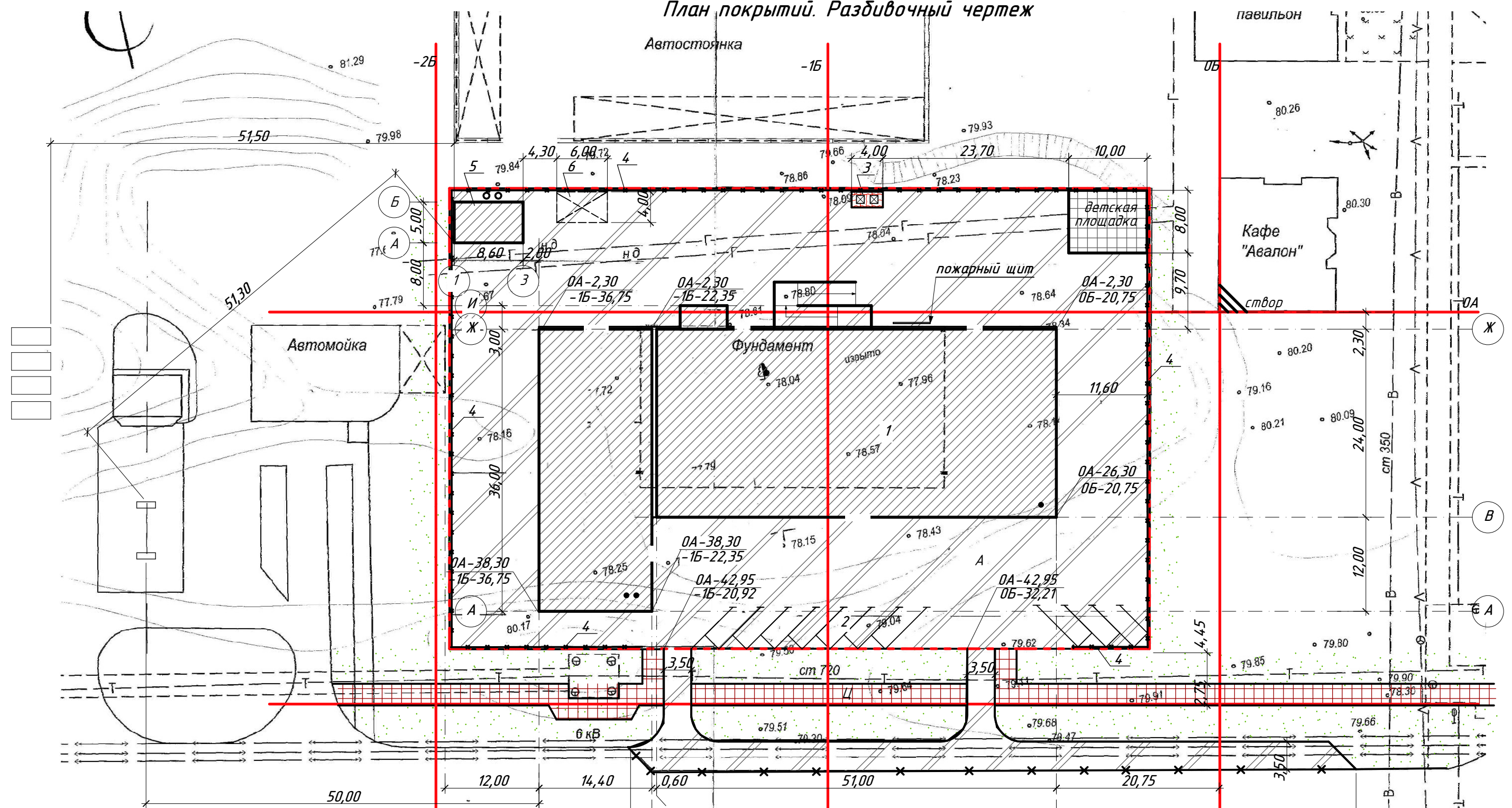

№ п/п	Наименование	Площадь м ²	Категория по БТИ
1-й этаж в осях 5-14-В-И			
1	Тамбур	14,30	
2	Лестничная клетка	14,30	
3	Комната персонала	12,80	
4	Коридор	3,70	
5	Санузел	2,60	
6	Электрощитовая	5,00	
7	Подсобное помещение	7,70	
8	Кабинет	14,30	
9	Кабинет	14,30	
10	Подсобное помещение	14,30	
11	Торговый зал	1071,87	
12	Тамбур	15,50	
13	Помещение теплового узла	14,60	
Итого:		1205,27	

[Redacted]					
Строительство торгового комплекса					
по [Redacted]					
ГИП Разраб	[Redacted]	Архитектурно-строительная часть.	Стадия РП	Лист 5	Листов
		План 1-го этажа в осях 5-14-В-И М 1:200. Экспликация помещений.		ПКВ [Redacted]	

План покрытий. Разбивочный чертеж

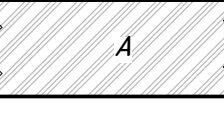
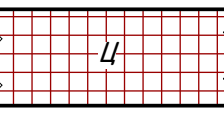
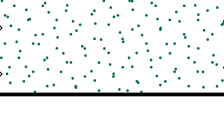
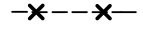

Условные обозначения:

-  - Проектируемое асфальтовое покрытие
-  - Проектируемое мощение тротуарной плитой
-  - Компенсационный посев газонов, высадка кустарников
-  - снос, разборка
-  - граница землепользования
-  -25
-  -15
-  створ

ул. Мира 4 5

14

-92,55