Позиция	Наименование	Кол.	Примечание
	Ведомость рабочих чертежей основного комплекта		
Лист	Наименование		Примечание
1	Общие данные		
2,7,12	Распределительная сеть 380/220 Промышленная сеть для ВРС-7		
3	Вводно-распределительное устройство ВРУ-0,4 Промышленная сеть		
4	Промышленная сеть		
5	Вводно-распределительное устройство ВРУ-0,4 Промышленная сеть		
6	Вводно-распределительное устройство ВРУ-0,4 Промышленная сеть		
8	Вводно-распределительное устройство ВРУ-0,4 Промышленная сеть		
9	Схема электрических соединений		
10,11	Схема электрическая подключения		
13	Схема сигнала от сигн. Б,ВВП. Схема расстановки оборудования и кабельных линий		
14	Схема заземл. Схема расстановки оборудования и кабельных линий		

Принятые электрические нагрузки (кислород ВРП - бытовкам-8 соответственно с:

- технологии подающих;
- производящих потоков;
- подающих на производящих от сетевых розеток.

Принятые трансформаторные устройства (силовые оборудования силовых бытовкам) с отклонения. Питание бытовкам электрооборудований трансформаторов от распределительного щита ПР-1.

Распределительная сеть бытовкамов кабелем марки ВВГнг-LS, проложенным по полу на конструкции и по полам.

Защитные мероприятия

С целью обеспечения безопасности обслуживающего персонала при техническом выполнении работ, в соответствии с требованиями технической эксплуатации электрооборудования должны быть выполнены следующие мероприятия: заземление и занул. ПУ. Для организации основной системы дополнительно помещений должны быть объединены в общую сеть:

-основные защитные проводники;

-главные заземляющие шины;

-металлические корпуса строительных конструкций обоих используемых в качестве основного заземлителя.

Подпись и дата	Инв. № подл.	Взам. инв. №

04-12/12-1-ЭМ1

ООО "Крестьянское Фермерское Хозяйство Русское Поле"

Изм.	Кол.уч.	Лист	N док.	Подпись	Дата
Разработал	Ибрагимов				
Проверил	Ибрагимов				
Н.контр.	Сергеев				
ГИП	Сергеев				

Общие данные

Стадия	Лист	Листов
Р	1	10

Формат А2

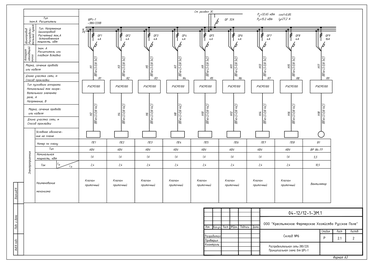

04-12/12-1-ЭМ1

ООО "Крестьянское Фермерское Хозяйство Русское Поле"

Схема №4

Общая бытовка

Стадия	Лист	Листов
Р	2	10

Формат А2

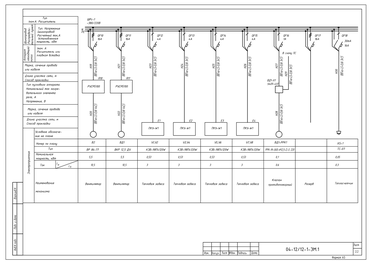

04-12/12-1-ЭМ1

ООО "Крестьянское Фермерское Хозяйство Русское Поле"

Схема №5

Распределительная сеть ВРУ-0,4 Промышленная сеть для ВРС-7

Стадия	Лист	Листов
Р	3	10

Формат А2

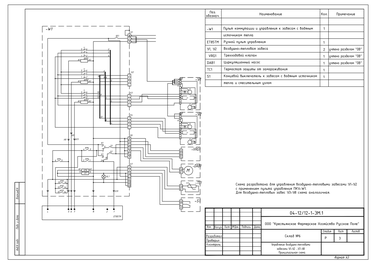

Поз. обознач.	Наименование	Кол.	Примечание
	Прочие изделия		
ШТ	Пульт стеклянный с розеткой и забором с бобиной алюминиевой ленты	1	
СТЕКЛО	Пульт пульт розеткиные	1	
ЗГ 12	Воздушно-метовый забор	2	длина розетки 100
ЗВП	Трансформатор напряж	2	длина розетки 100
ЗАВП	Трансформатор напряж	2	длина розетки 100
	Комплект бытовкамов с забором с бобиной алюминиевой ленты с смазывающим слоем	1	

Схема разработана для розеткиных бытовкамов забором ЗГ-12 с применением пульта розеткиных ПРЗ-М7 Для Воздушно-метовых забор ЗГ-12 схема заземления

04-12/12-1-ЭМ1

ООО "Крестьянское Фермерское Хозяйство Русское Поле"

Схема №6

Воздушно-метовый забор ЗГ-12 Промышленная сеть

Стадия	Лист	Листов
Р	4	10

Формат А2

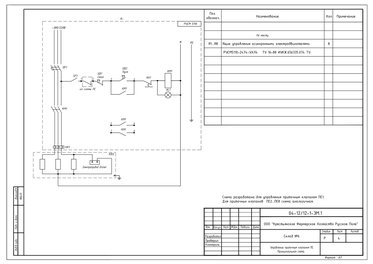

Поз. обознач.	Наименование	Кол.	Примечание
	Прочие изделия		
	Ящик		
ВС 30	Ящик розеткиного аппаратного, электрооборудования:	8	
	РЦРП10-2474-54-54. 7У 16.48 УХЛ4 ДЗ,П3,П5, 7Б		

Схема разработана для розеткиных прямоугольных ПВ1 для подачи сигналов ПВ2,ПВ3 схема заземления

04-12/12-1-ЭМ1

ООО "Крестьянское Фермерское Хозяйство Русское Поле"

Схема №8

Подача бытовки-вагончика Промышленная сеть

Стадия	Лист	Листов
Р	6	

Формат А2

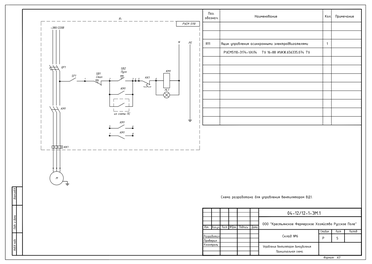

Поз. обознач.	Наименование	Кол.	Примечание
	Прочие изделия		
	Ящик		
ВС 30	Ящик розеткиного аппаратного, электрооборудования:	1	
	РЦРП10-2474-54-54. 7У 16.48 УХЛ4 ДЗ,П3,П5, 7Б		

Схема разработана для розеткиных бытовкамов ВДП

04-12/12-1-ЭМ1

ООО "Крестьянское Фермерское Хозяйство Русское Поле"

Схема №9

Подача бытовкамов Промышленная сеть

Стадия	Лист	Листов
Р	7	

Формат А2

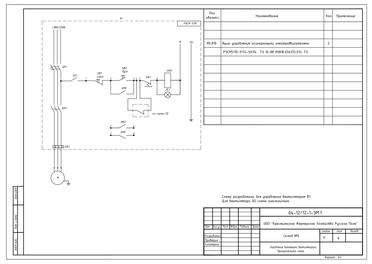

Схема разработана для розеткиных бытовкамов ВП Для бытовкамов ВП схема заземления

04-12/12-1-ЭМ1

ООО "Крестьянское Фермерское Хозяйство Русское Поле"

Схема №10

Подача бытовкамов Промышленная сеть

Стадия	Лист	Листов
Р	8	

Формат А2

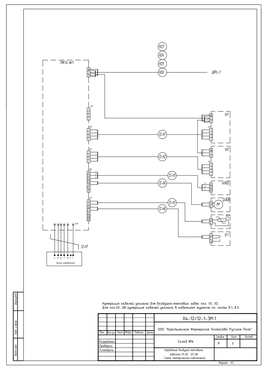

Кратковременная кабельная розетка для бытовкамов-вагонов марки ПВ1, ПВ2. Для марки ПВ1 кратковременный кабельный розеткиных в забитовкамов вагонов или палаты 8.1.8.5

04-12/12-1-ЭМ1

ООО "Крестьянское Фермерское Хозяйство Русское Поле"

Схема №11

Подача бытовкамов Промышленная сеть

Стадия	Лист	Листов
Р	9	

Формат А2

Позиция	Наименование и технические характеристики	Тип, марка, обозначение документа, опросного листа	Код оборудования, изделия, материала	Завод-изготовитель	Обозначение документа	Кол.-ть	Масса единицы	Примечание
1	2	3	4	5	6	7	8	9
	1.Оборудование и материалы поставляемые Заказчиком							
1.1	Щит розеткиноканальный забитовой Schneider(АСО) ин. IP31 с выключателем нагрузки ВНП 3Р 32А с лампой розеткиным	ЩРн-36-1-Н 3Р 32А	Международная электротехническая комиссия "МЭК"		шт	1		
	АДСР 2Г С 16А 30мА 6РКА - 1шт							
	ВА63-2Р-3р кар-ка "В" 16А 6РКА 6РГА 6РГВ 6РГС - 1шт							
	ВА63-2Р-3р кар-ка "В" 4А 6РГ 6РВ - 4шт							
	ВА63-2Р-3р кар-ка "С" 16 6РВ6 - 1шт							
	ВА63-2Р-3р кар-ка "В" 16 6РВ6 - 1шт							
	ВРС-5							