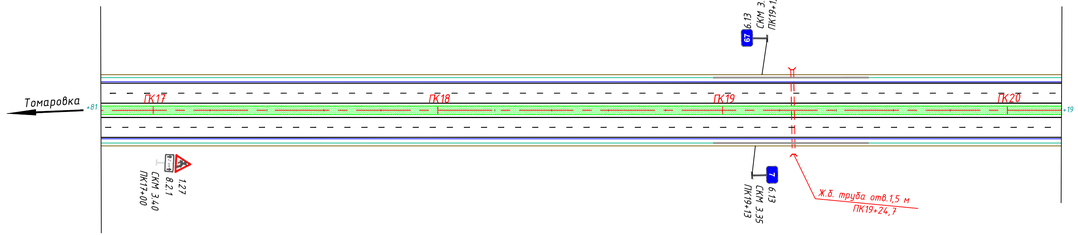

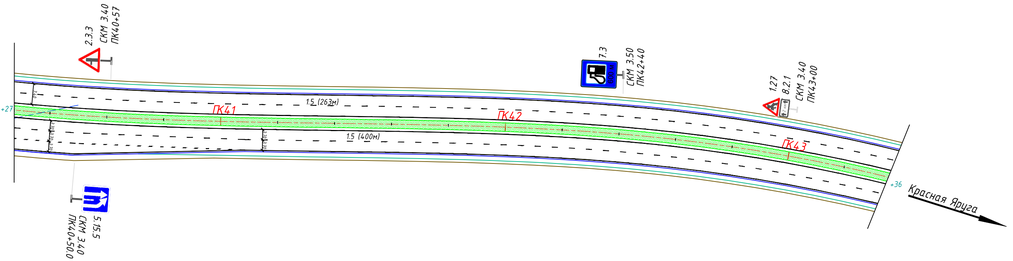

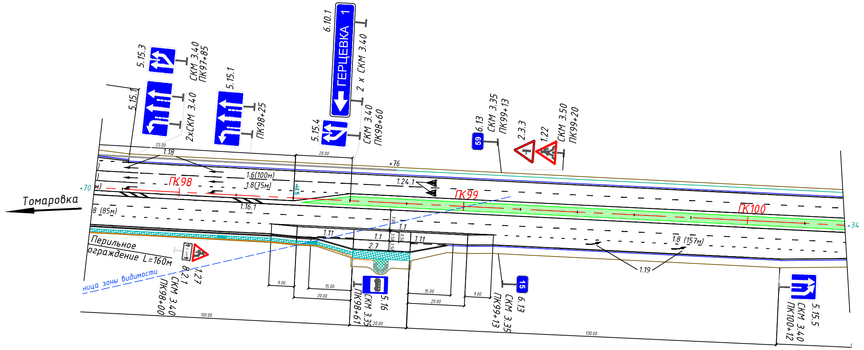

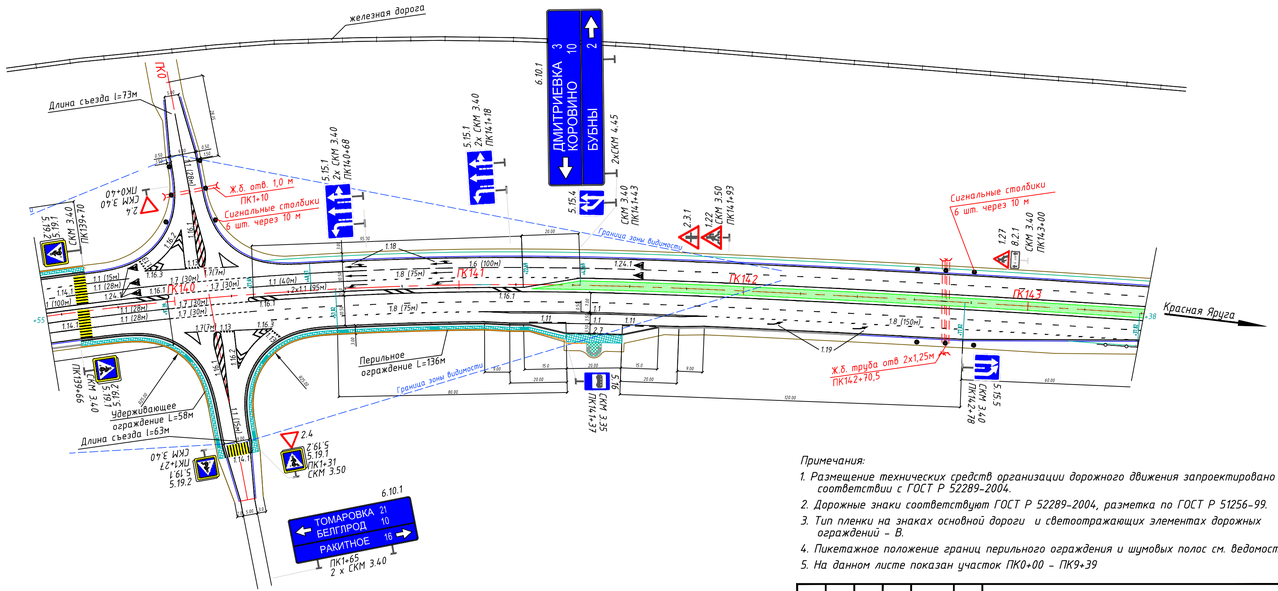

Примечания:

1. Размещение технических средств организации дорожного движения запроектировано в соответствии с ГОСТ Р 52289-2004.
2. Дорожные знаки соответствуют ГОСТ Р 52289-2004, разметка по ГОСТ Р 51256-99.
3. Тип пленки на знаках основной дороги и светоотражающих элементах дорожных ограждений – В.
4. Пикетажное положение границ перильного ограждения и шумовых полос см. ведомости.
5. На данном листе показан участок ПК0+00 – ПК9+39

Изм.	Кол.уч.	Лист	N док.	Подпись	Дата				
Разраб.						Автомобильная дорога	Стадия	Лист	Листов
Проверил							П	1	
Нач. отд.									
ГИП						Схема организации движения			
Н. контр.									

Согласовано

Инв. N подл. | Подпись и дата | Взам. инв. N