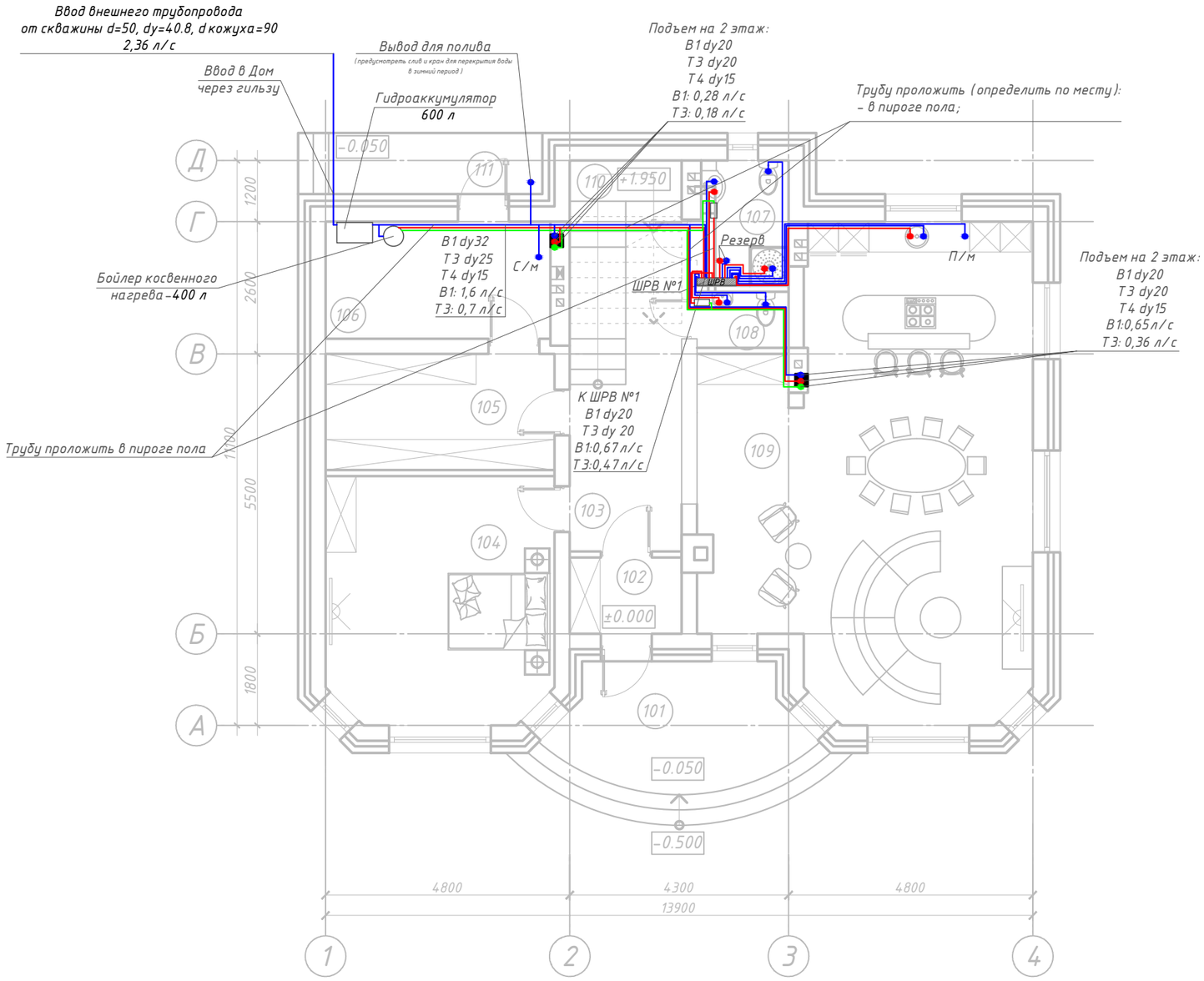


| Номер по плану | Наименование | Площадь м² |
|---|---|---|
| 101 | Терраса | 14.7 |
| 102 | Тамбур | 3.3 |
| 103 | Прихожая | 8.5 |
| 104 | Гостевая | 21.5 |
| 105 | Гардероб | 10.3 |
| 106 | Бойлерная | 10.4 |
| 107 | Ванная | 4.4 |
| 108 | Туалет | 2.0 |
| 109 | Кухня-столовая совмещенная с гостиной | 55.3 |
| 110 | Лестница на 2-й этаж | 8.4 |
| 111 | Крыльцо | 5.8 |
| S этажа | | 144.6 |
| S общая | | 261.1 |

Примечания:

1. За отметку 0.000 принята отметка чистого пола первого этажа индивидуального жилого дома;
2. За отметку -0.500 принята отметка уровня земли относительно индивидуального жилого дома;
3. Магистральные трубопроводы систем В1, Т3, Т4 проложить в конструкциях пола, в теплоизоляции типа "Энергофлекс";
4. Распределительные шкафы показаны условно;
5. Трубопроводы системы В1 в местах пересечения перекрытий и стен взять в гильзы из труб стальных (ГОСТ 3262-75*, ГОСТ 10704-91) с зазором:
   - в наружных ограждающих конструкциях 0,2 м между трубопроводом и строительными конструкциями в сухих грунтах, с заделкой отверстия в стене водонепроницаемыми и газонепроницаемыми эластичными материалами;
   - во внутренних конструкциях Ф гильзы больше диаметра трубопровода на одно значение по сортаменту.
6. Длина гильзы должна превышать толщину стены на 100 мм с каждой стороны;
7. Трубопроводы В1, Т3, Т4 вести с уклоном не менее i=0,002 в сторону распределительных шкафов (кроме поливочных кранов: уклон вести в сторону улицы);
8. Подвод воды к приборам осуществить гибкими шлангами;
9. На каждый прибор установить запорную арматуру, если она отсутствует в ШРВ;
10. Ввод системы В1 устроить ниже глубины промерзания, ниже отметки -1.500 от уровня земли;
11. Водопровод проложить на расстоянии min = 5 м от фундамента здания;
12. Водопровод проложить на расстоянии min = 1,5 м от дренажа, бытовой канализации и дождевой канализации (водопровод из пластмассовых труб). При параллельной прокладке нескольких линий водопровода расстояние между ними следует принимать в зависимости от технических и инженерно-геологических условий в соответствии со СНиП 2.04.02-84.

Условные обозначения:

| | |
|---|---|
| | Водоснабжение горячее хозяйственно-питьевое |
| | Водоснабжение холодное хозяйственно-питьевое |
| | Водоснабжение горячее хозяйственно-питьевое циркуляционное |
| ШРВ | Шкаф распределительный встроенный с коллектором |

| Изм. | Кол.уч. | Лист | № док. | Подп. | Дата |
|---|---|---|---|---|---|
| ГИП | | Кривенко | | | |
| Специал. | | Липко | | | |

Заказчик: Полищук Александр Валентинович

29/11-13К-2. ИОС 2
29/11-13К-2. ИОС 2

Индивидуальный жилой дом по адресу: Московская обл., Чеховский р-н, д. Шарапова Охота, ТСЖ "Чеховское", уч. 126

Системы водоснабжения и водоотведения

| Стадия | Лист | Листов |
|---|---|---|
| П | 8 | 18 |

План расположения оборудования и прокладки трубопроводов системы В1, Т3, Т4 первого этажа

ООО "МосСтройПроект"

Взам. инв. №

Подп. и дата

Инв.№ подл.