

Проект частного жилого дома
«Прованс»

Заказчик: Круглова Н.

Разработано: adisord

*Адрес: ул. Сиреневая 34, посёлок «Данилово 2»,
Пушкинский район, Московская область*

Москва, 2011 г.

Титульный лист

Содержание

1. Пояснительная записка
2. Ген. план | Посадка на участок
3. План обмеров 1-го этажа
4. План обмеров 2-го этажа
5. План обмеров мансардного этажа
6. Условные обозначения материалов 1-го этажа
7. Условные обозначения материалов 2-го этажа
8. Условные обозначения материалов мансардного этажа
9. Планировочное решение 1-го этажа
10. Планировочное решение 2-го этажа
11. Планировочное решение мансардного этажа
12. План 1-го этажа расстановки мебели с их габаритными размерами
13. План 2-го этажа расстановки мебели с их габаритными размерами
14. План мансардного этажа расстановки мебели с их габаритными размерами
15. План полов 1-го этажа
16. План полов 2-го этажа
17. План полов мансардного этажа
18. Ведомость дверных и оконных проёмов 1-го этажа
19. Ведомость дверных и оконных проёмов 2-го этажа
20. Ведомость дверных и оконных проёмов мансардного этажа
21. Перечень дверных проёмов
22. Перечень оконных проёмов
23. План кровли
24. Разрез А–А
25. Разрез Б–Б

26. Фасад по осям 1–6
27. Фасад по осям А–Ж
28. Фасад по осям 6–1
29. Фасад по осям Ж–А
30. Перечень материалов отделки фасадов

Пояснительная записка

Посёлок «Данилово 2» | Участок № 34 Пушкинский район, Московская область

Рассматриваемый участок находится в новом посёлке «Данилово 2» недалеко от Москвы. Его прямолинейное очертание сразу же задаёт направление на сформировавшийся в итоге архитектурный объём – всему дому свойственна прямолинейная геометричность и чёткость общего силуэта, которая ощущается как во внутреннем, так и во внешнем пространстве. Нельзя в данном проекте забывать и о сторонах света, благодаря чему, в итоге, главный вход в коттедж располагается в боковой части – восточной. Треугольные выступы делают объект более привлекательным и интересным. К тому же, они также осовременивают постройку в целом, которая по своей стилистике отталкивается от стиля Прованс – стиля уюта и комфорта.

Доминантой участка является жилой дом, спроектированный для постоянного и комфортного проживания семьи, состоящей из 4–8 человек. Расположен он в левой части, для того, чтобы правой с визуальной точки зрения больше место отдавалось на входную часть, которую позже можно будет развить. На участке предназначено место также и для других можно архитектурных объектов, дополняющих, в свою очередь, всё композиционное содержание – это беседки, террасы и другие объёмы, предназначенные для отдыха. Возводимое сооружение имеет цельное стилистическое начало; старается передать атмосферу современного духа Прованс с декоративными элементами, которые и обогащают всю открывающуюся перед нами картину.

Планировочные решения

Проект частного жилого дома

«Прованс»

Расположение
рассматриваемого участка № 34

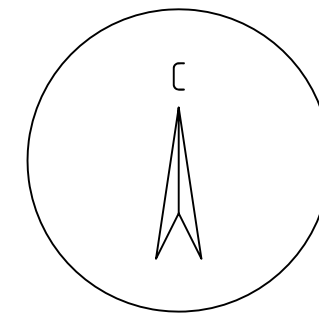
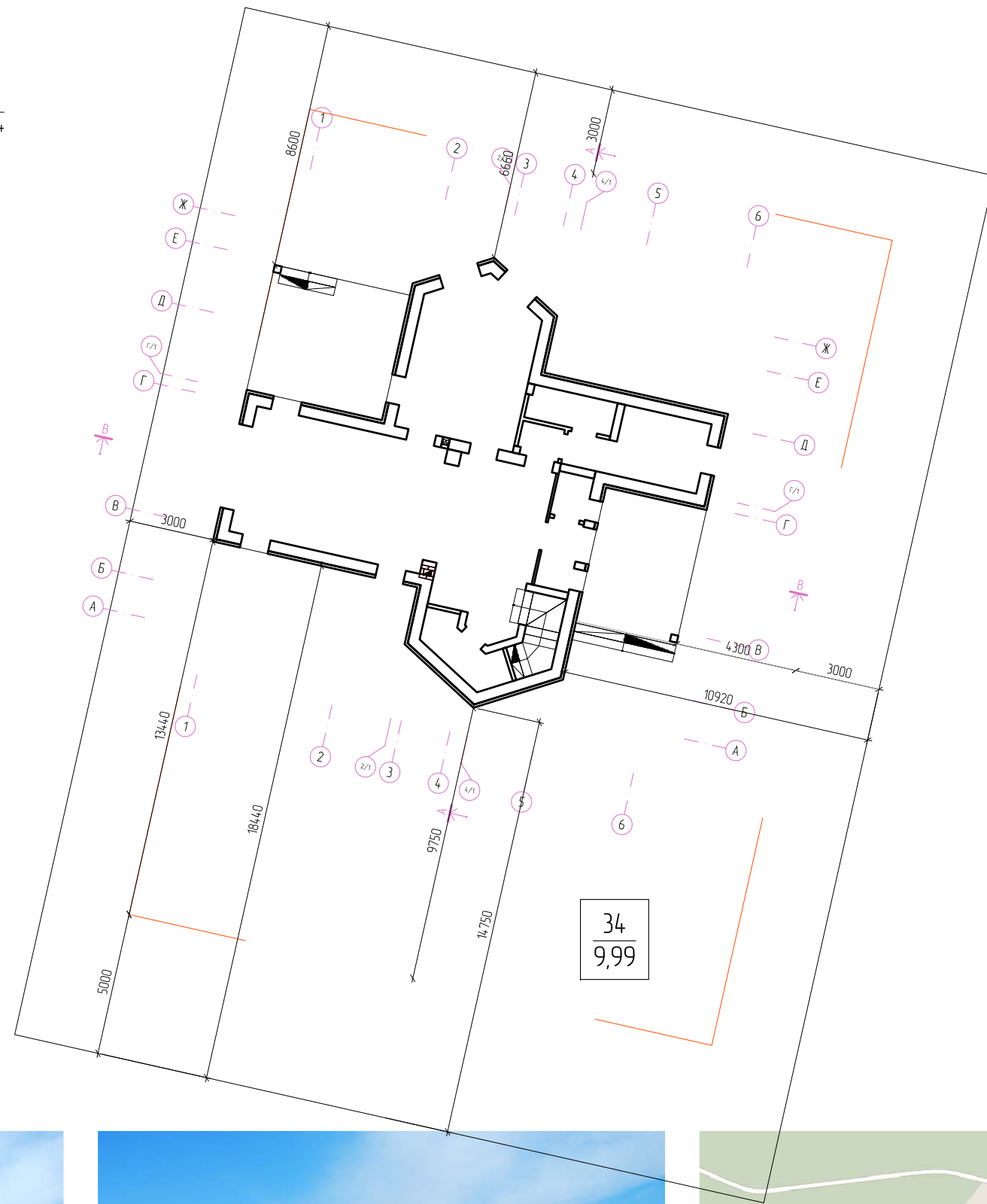
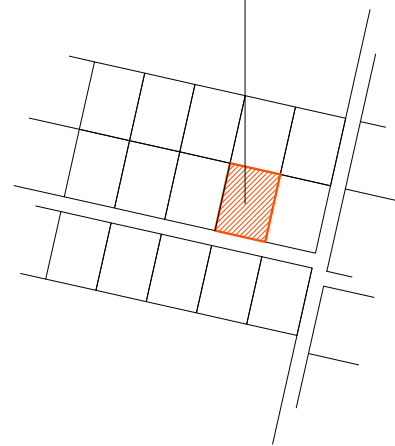

Примечания:

Общая площадь участка: 9,99

Общая площадь дома: 276,2 м²

Фотофиксация местности

Посёлок «Данилово 2»
Участок № 34

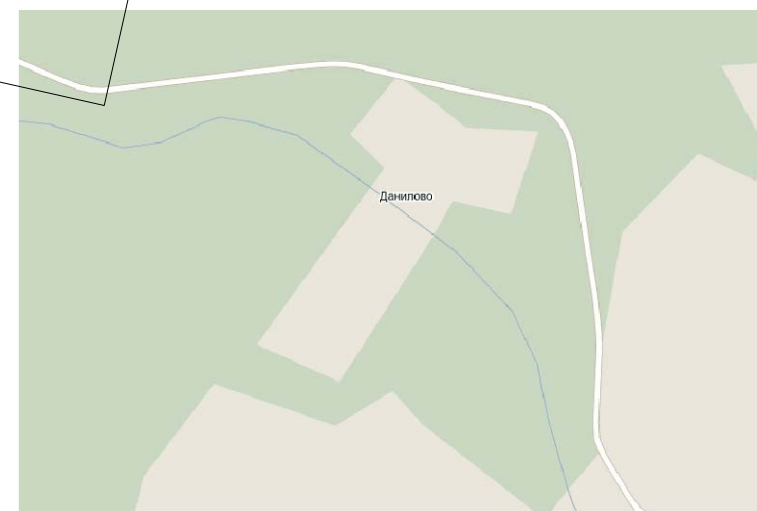

Дата	05.2011			Стадия проектирования	Планировочные решения		
Adisord – Provence – Проект жилого дома							
Адрес: Ул. Сиреневая 34 Посёлок «Данилово 2» Пушкинский район Московская область							
Заказчик: Круглова Н.							
Чертеж: Ген. план Посадка на участок							
Разработано:	Дреева Д.						
Утверждено:							
Утверждено:							
Масштаб		Лист		Листов			
1 : 200		2		30			
adisord							
Дизайн пространственной среды www.adisord.com design@adisord.com (903) 264-08-31							

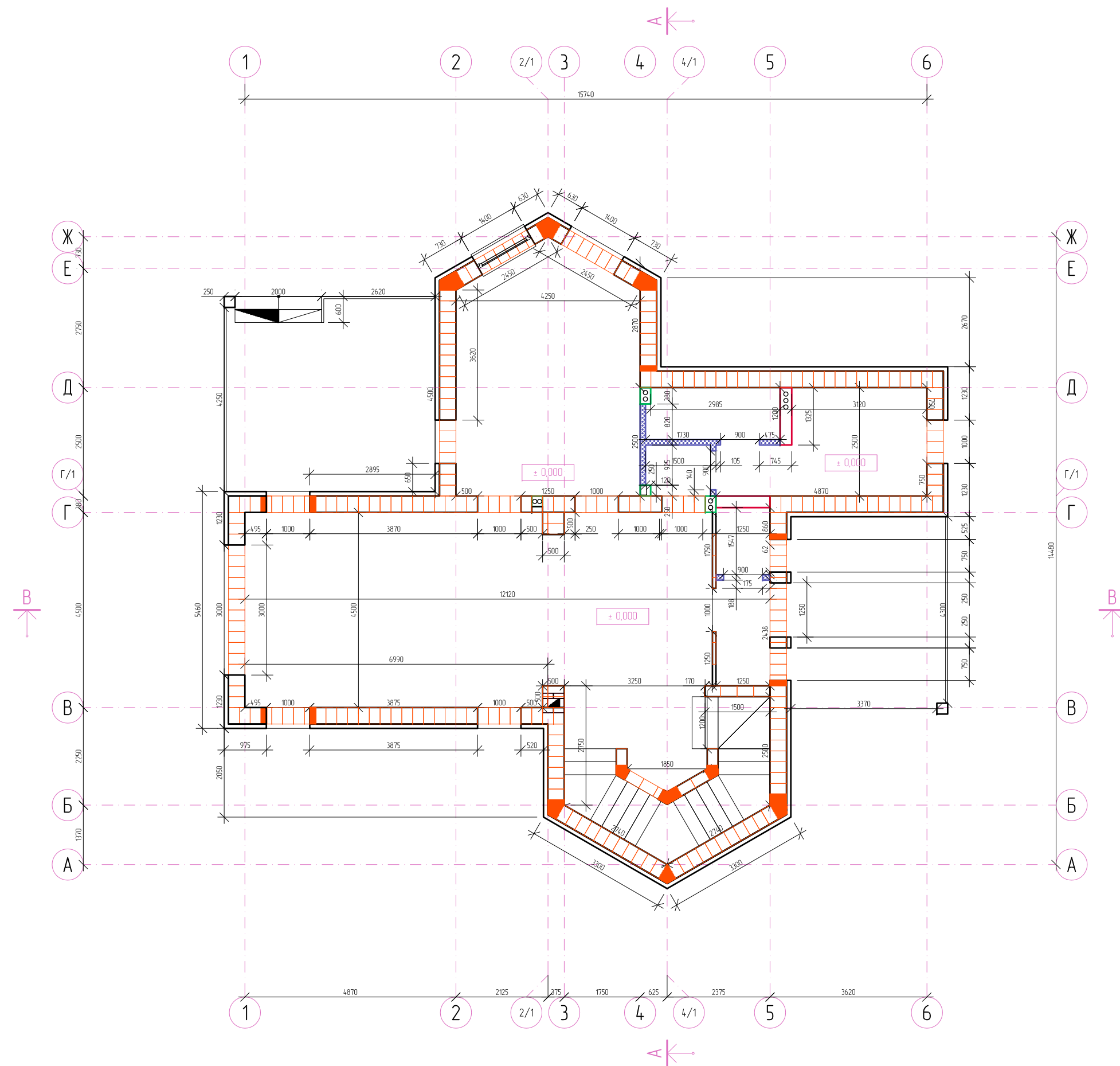

Примечания:

Общая площадь дома: 276,2 м²

См. лист № 6

Условные обозначения материалов

1-го этажа

Дата	05.2011	Стадия проектирования	Планировочные решения
Adisord – Provence – Проект жилого дома			
Адрес: Ул. Сиреневая 34 Поселок «Данилова 2» Пушкинский район Московская область			
Заказчик: Круглова Н.			
Чертеж: План обмеров 1-го этажа			
Разработано:	Дреева Д.		
Утверждено:			
Утверждено:			
Масштаб		Лист	Листов
1 : 100		3	30
adisord			
Дизайн пространственной среды www.adisord.com design@adisord.com (903) 264-08-31			

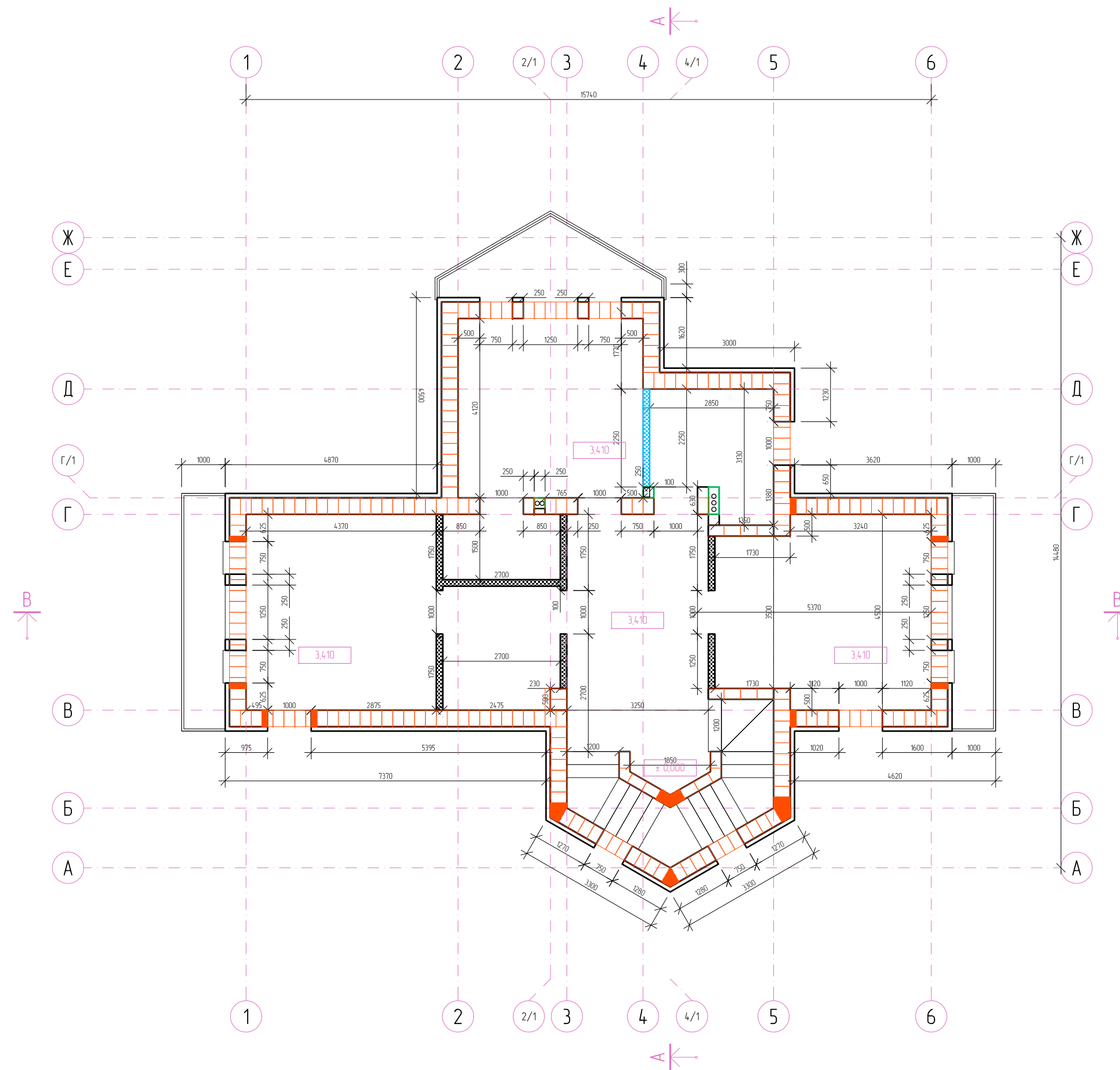

Примечания:

Общая площадь дома: 276,2 м²

См. лист № 7

Условные обозначения материалов

2-го этажа

Дата	05.2011		Стадия проектирования	Планировочные решения	
Adisord – Provence – Проект жилого дома					
Адрес: Ул. Сиреневая 34 Поселок «Данилова 2» Пушкинский район Московская область					
Заказчик: Круглова Н.					
Чертеж: План обмеров 2-го этажа					
Разработано:	Дреева Д.				
Утверждено:					
Утверждено:					
Масштаб		Лист		Листов	
1 : 100		4		30	
Дизайн пространственной среды www.adisord.com design@adisord.com (903) 264-08-31					

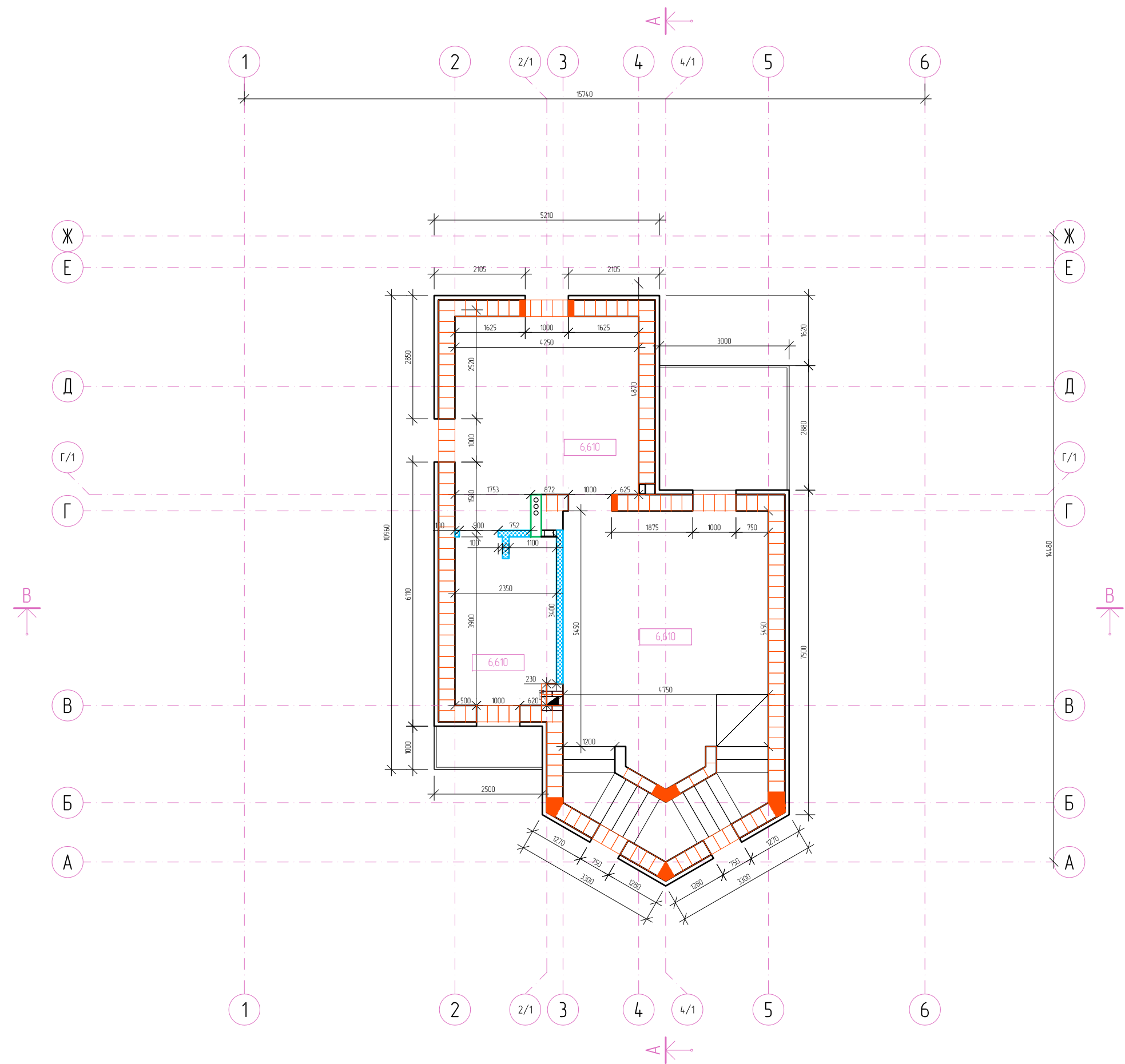

Примечания:

Общая площадь дома: 276,2 м²

См. лист № 8

Условные обозначения материалов

мансардного этажа

Дата	05.2011	Стадия проектирования	Планировочные решения
Adisord – Provence – Проект жилого дома			
Адрес: Ул. Сиреневая 34 Поселок «Данилова 2» Пушкинский район Московская область			
Заказчик: Круглова Н.			
Чертеж: План обмеров мансардного этажа			
Разработано:	Дреева Д.		
Утверждено:			
Утверждено:			
Масштаб		Лист	Листов
1 : 100		5	30
adisord			
Дизайн пространственной среды www.adisord.com design@adisord.com (903) 264-08-31			

Условные обозначения



Несущие стены – наружные и внутренние:
керамический блок POROTHERM 38

Размеры, мм: 380 × 250 × 219



Несущие стены – внутренние:
керамический блок POROTHERM 25

Размеры, мм: 250 × 380 × 219



Межкомнатные перегородки: POROTHERM 8

Размеры, мм: 80 × 500 × 219



Перегородка С 112
Обшивка: КНАУФ-лист влагоогнестойкий

Размеры: 2 × 12,5 мм; толщина = 125 мм



Перегородка С 116
Обшивка: КНАУФ-лист влагоогнестойкий

Размеры: 2 × 12,5 мм; толщина = 270 мм

Конструкция, наряду с высокими прочностными качествами и огнестойкостью, обеспечивает возможность скрытой прокладки водопроводных, отопительных и канализационных коммуникаций, а также скрытый монтаж оборудования.



Перегородка С 386.1
Перегородка, обшивка – Аквапанель Внутренняя

Размеры: 12,5 мм; толщина = 245 мм



ROCKWOOL
Тип конструкции стены – штукатурный фасад
Марка теплоизоляционного материала: ФАСАД БАТТС, ФАСАД БАТТС Д

Рекомендуемая толщина теплоизоляции:
ФАСАД БАТТС = 100 мм, ФАСАД БАТТС Д = 100 мм

При возведении стен из крупногабаритных керамических блоков рекомендуется использовать «тёплые» растворные смеси; что будет способствовать минимизированию затрат, выигрышу в полезной площади помещений и снижению общей нагрузки на фундамент.

Adisard
– Provence –

Проект жилого дома

Условные обозначения материалов 1-го этажа

Условные обозначения



Несущие стены – наружные и внутренние:
керамический блок POROTHERM 38

Размеры, мм: 380 × 250 × 219



Несущие стены – внутренние:
керамический блок POROTHERM 25

Размеры, мм: 250 × 380 × 219



Перегородка С 382
Обшивка: Аквапанель Внутренняя

Размеры: 2 × 12,5 мм; толщина = 150 мм



Перегородка С 112
Обшивка: КНАУФ-лист

Размеры: 2 × 12,5 мм; толщина = 150 мм



Перегородка С 386.1
Перегородка, обшивка – Аквапанель Внутренняя

Размеры: 12,5 мм; толщина = 245 мм



ROCKWOOL
Тип конструкции стены – штукатурный фасад
Марка теплоизоляционного материала: ФАСАД БАТТС, ФАСАД БАТТС Д

Рекомендуемая толщина теплоизоляции:
ФАСАД БАТТС = 100 мм , ФАСАД БАТТС Д = 100 мм

При возведении стен из крупногабаритных керамических
блоков рекомендуется использовать «тёплые»
растворные смеси; что будет способствовать
минимизированию затрат, выигрышу в полезной площади
помещений и снижению общей нагрузки на фундамент.

Adisard
– Provence –

Проект жилого дома

Условные обозначения



Несущие стены – наружные и внутренние:
керамический блок POROTHERM 38

Размеры, мм: 380 × 250 × 219



Несущие стены – внутренние:
керамический блок POROTHERM 25

Размеры, мм: 250 × 380 × 219



Перегородка С 382
Обшивка: Аквапанель Внутренняя

Размеры: 2 × 12,5 мм; толщина = 150 мм



Перегородка С 386.1
Перегородка, обшивка – Аквапанель Внутренняя

Размеры: 12,5 мм; толщина = 245 мм



С 625
Облицовка на металлическом каркасе ПН/ПС 75, КНАУФ-лист, однослойная обшивка

Толщина = 12,5 мм



ROCKWOOL
Тип конструкции стены – штукатурный фасад
Марка теплоизоляционного материала: ФАСАД БАТТС, ФАСАД БАТТС Д

Рекомендуемая толщина теплоизоляции:
ФАСАД БАТТС = 100 мм, ФАСАД БАТТС Д = 100 мм

При возведении стен из крупногабаритных керамических
блоков рекомендуется использовать «тёплые»
растворные смеси; что будет способствовать
минимизированию затрат, выигрышу в полезной площади
помещений и снижению общей нагрузки на фундамент.

Adisard
– Provence –

Проект жилого дома

Условные обозначения материалов мансардного этажа

Экспликация помещений

№	Наименование помещений	м²
1	Входная зона	3,0
2	Гостевой санузел	2,0
3	Холл	14,5
4	Гостиная-столовая	34,0
5	Кухня	23,0
6	Прачечная	3,7
7	Котельная	11,7
8	Лестничная зона	10,5
9	Хоз. помещение	4,5

Жилая площадь: 34,0
Общая площадь: 107,0

10	Терраса	4,18
----	---------	------

Дата	05.2011	Стадия проектирования	Планировочные решения
------	---------	-----------------------	-----------------------

Adisord
– Provence –
Проект жилого дома

Адрес:
Ул. Сиреневая 34 | Поселок «Данилова 2» | Пушкинский район |
Московская область

Заказчик:
Круглова Н.

Чертеж:
Планировочное решение 1-го этажа

Разработано:	Дреева Д.		
Утверждено:			
Утверждено:			
Масштаб	Лист	Листов	
1 : 100	9	30	

adisord

Дизайн пространственной среды

www.adisord.com | design@adisord.com | (903) 264-08-31

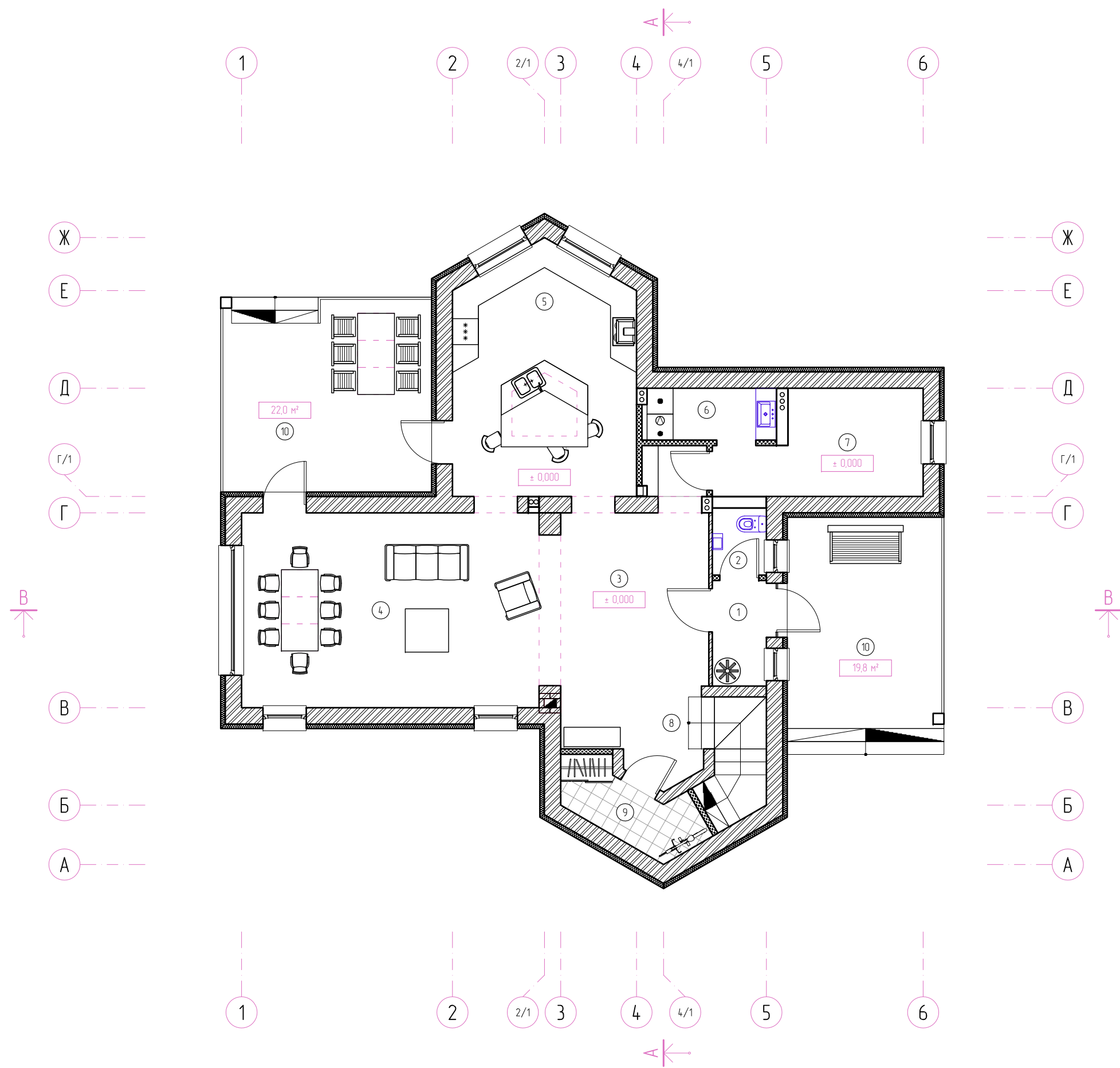

Экспликация помещений

№	Наименование помещений	м ²
1	Холл – вторая гостиная	3,0
2	Гардеробная зона	2,0
3	Детская комната № 1	14,5
4	Ванная комната	34,0
5	Детская комната № 2	23,0
6	Гардеробная зона	3,7
7	Детская комната № 3	11,7
8	Лестничная зона	10,5

Жилая площадь: 58,6
Общая площадь: 105,0

9	Балконы	16,8
---	---------	------

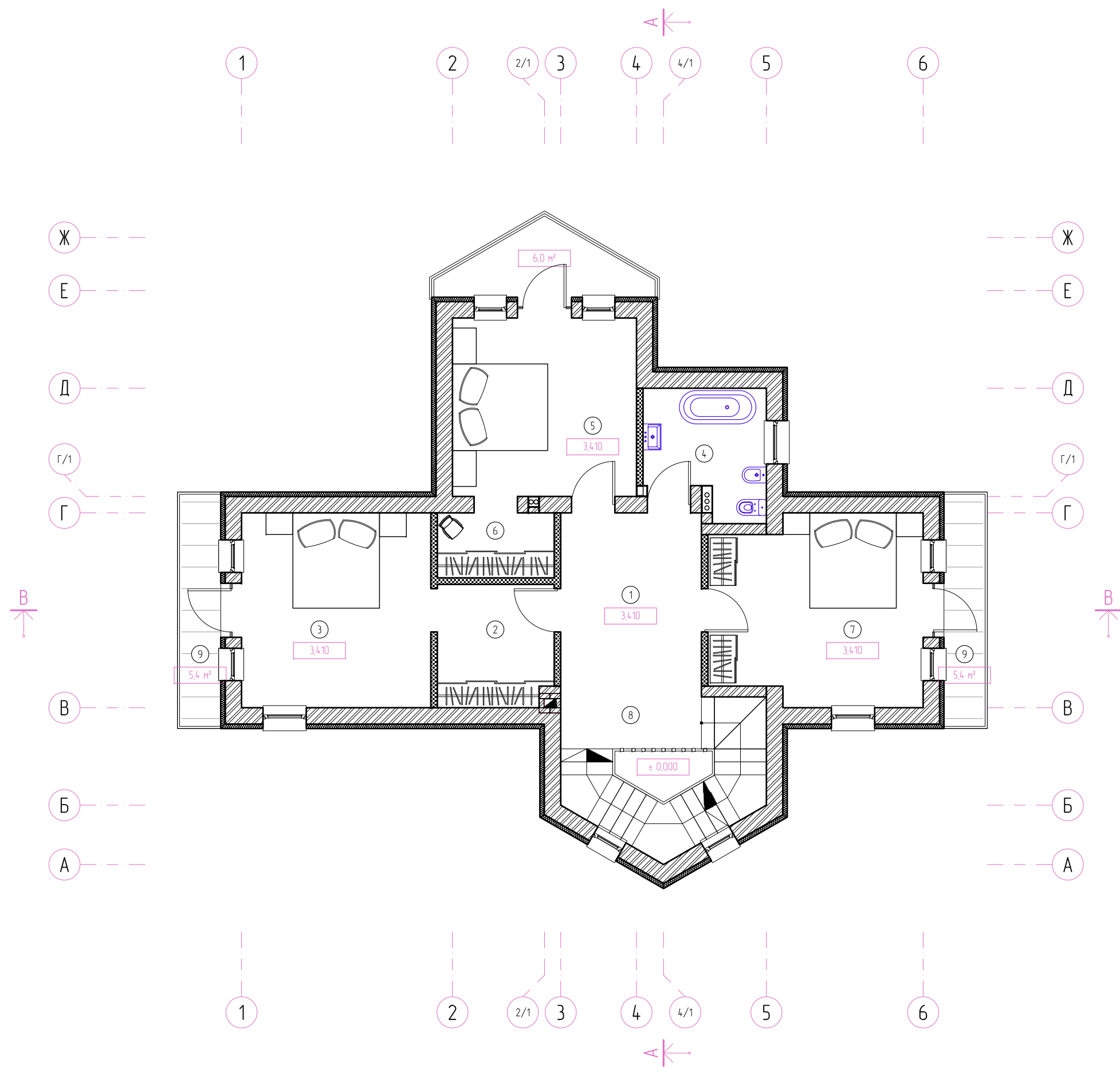

Дата	05.2011	Стадия проектирования	Планировочные решения
------	---------	-----------------------	-----------------------

Adisord
– Provence –
Проект жилого дома

Адрес:
Ул. Сиреневая 34 | Поселок «Данилова 2» | Пушкинский район |
Московская область

Заказчик:
Круглова Н.

Чертеж:
Планировочное решение 2-го этажа

Разработано:	Дреева Д.		
Утверждено:			
Утверждено:			
Масштаб	Лист	Листов	
1 : 100	10	30	

adisord

Дизайн пространственной среды
www.adisord.com | design@adisord.com | (903) 264-08-31

Экспликация помещений

№	Наименование помещений	м²
1	Общая жилая комната	26,3
2	Лестничная зона	9,4
3	Спальня	19,0
4	Ванная комната	9,5

Жилая площадь: 45,3
Общая площадь: 64,2

5	Балконы	11,0
---	---------	------

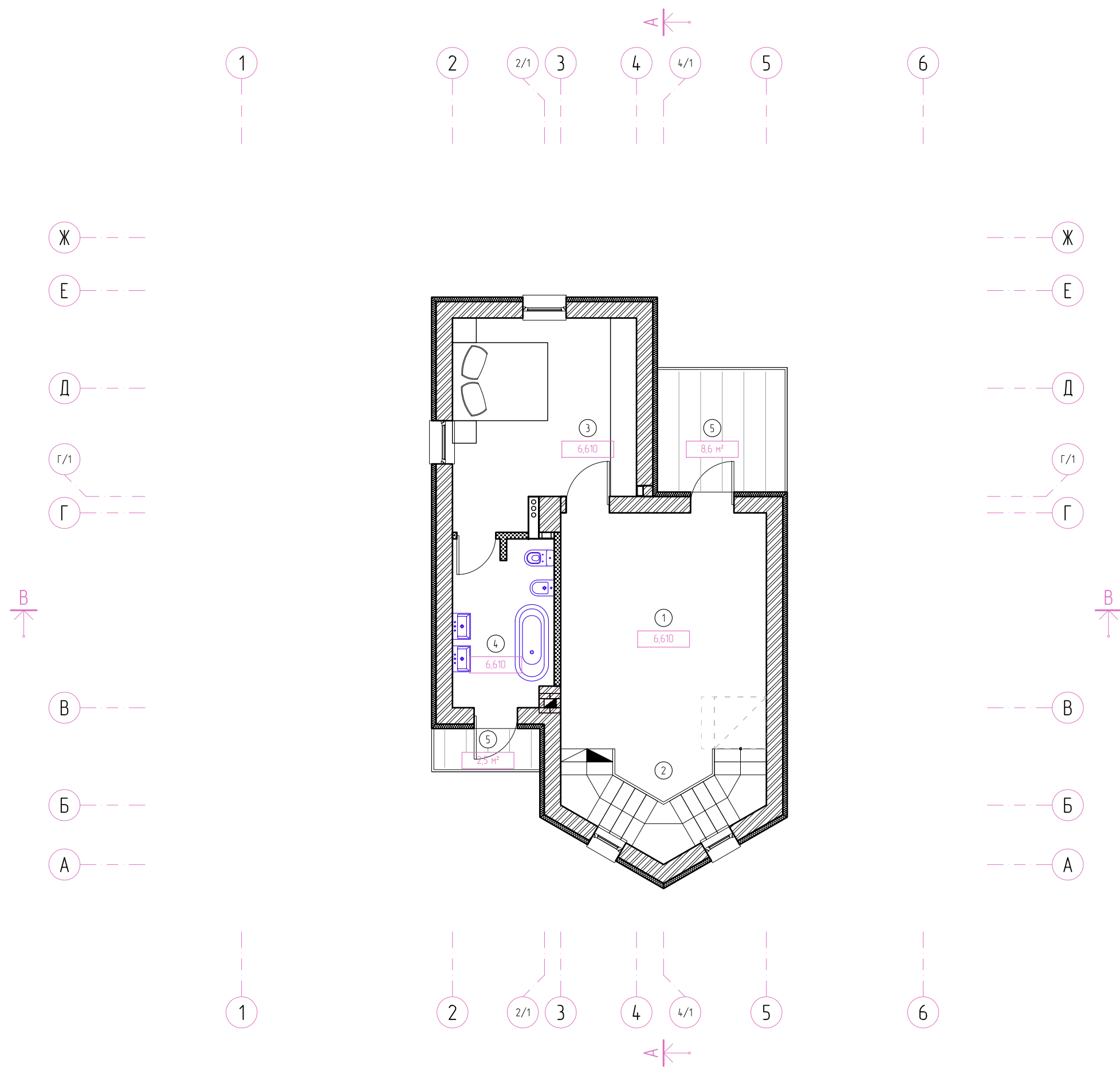

Дата	05.2011	Стадия проектирования	Планировочные решения
------	---------	-----------------------	-----------------------

Adisord
– Provence –
Проект жилого дома

Адрес:
Ул. Сиреневая 34 | Поселок «Данилова 2» | Пушкинский район |
Московская область

Заказчик:
Круглова Н.

Чертеж:
Планировочное решение мансардного этажа

Разработано:	Дреева Д.		
Утверждено:			
Утверждено:			
Масштаб	Лист	Листов	
1 : 100	11	30	

adisord

Дизайн пространственной среды

www.adisord.com | design@adisord.com | (903) 264-08-31

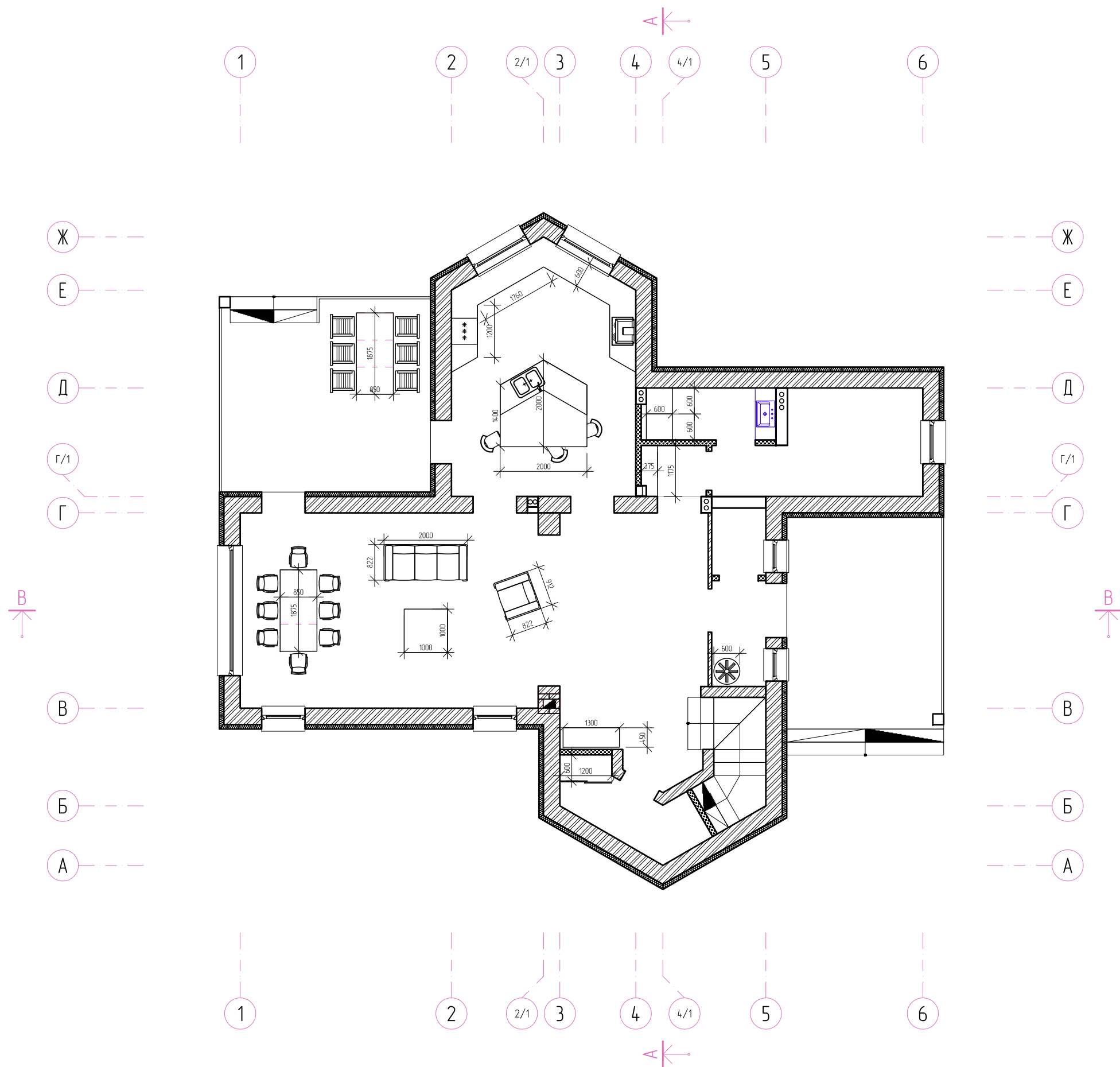

Дата	05.2011		Стадия проектирования	Планировочные решения	
Adisord – Provence – Проект жилого дома					
Адрес: Ул. Сиреневая 34 Поселок «Данилова 2» Пушкинский район Московская область					
Заказчик: Круглова Н.					
Чертеж: План 1-го этажа расстановки мебели с их габаритными размерами					
Разработано:	Дреева Д.				
Утверждено:					
Утверждено:					
Масштаб		Лист	Листов		
1 : 100		12	30		
adisord					
Дизайн пространственной среды www.adisord.com design@adisord.com (903) 264-08-31					

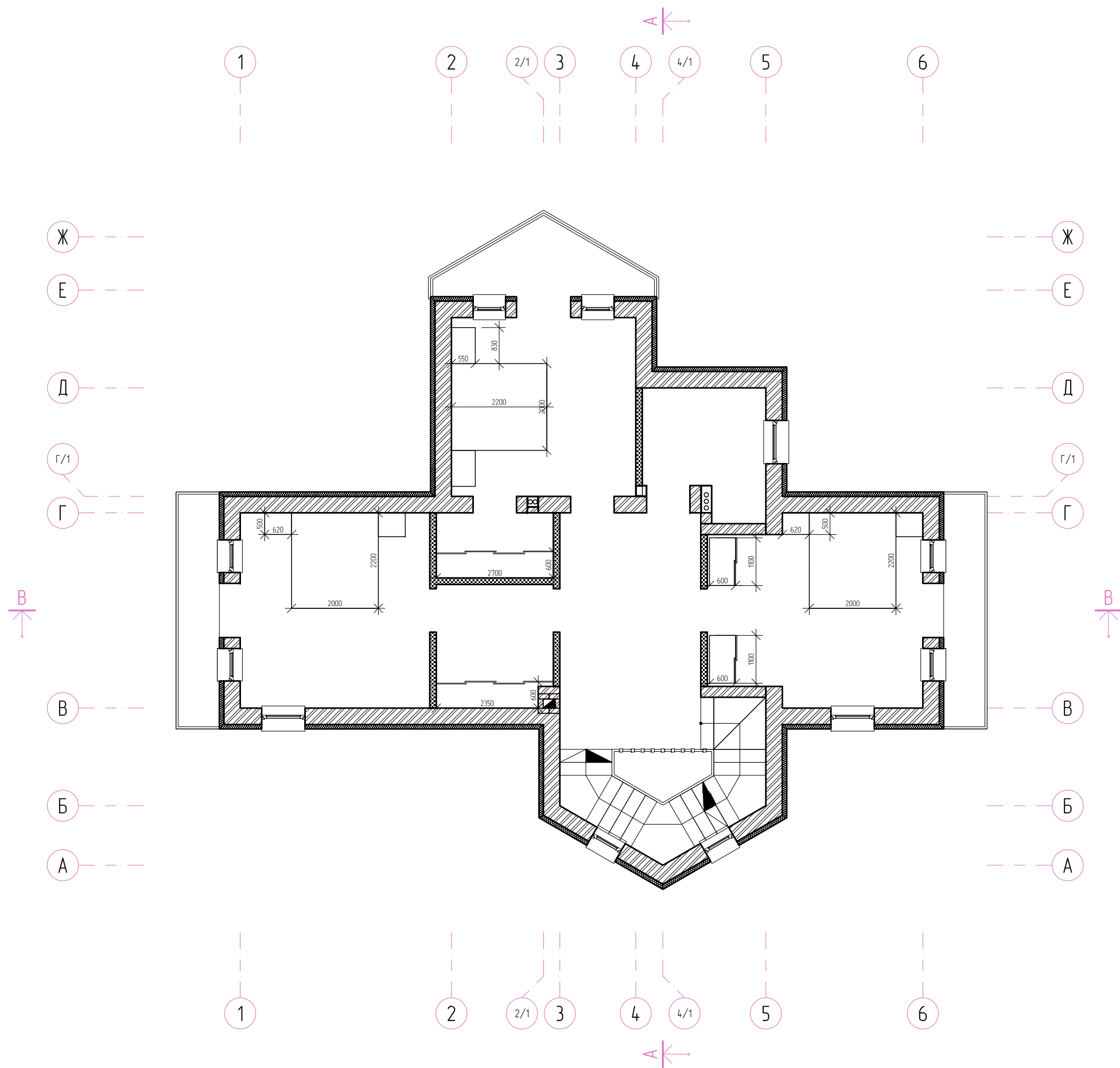

Дата 05.2011		Стадия проектирования Планировочные решения	
Adisord – Provence – Проект жилого дома			
Адрес: Ул. Сиреневая 34 Поселок «Данилова 2» Пушкинский район Московская область			
Заказчик: Круглова Н.			
Чертеж: План 2-го этажа расстановки мебели с их габаритными размерами			
Разработано:	Дреева Д.		
Утверждено:			
Утверждено:			
Масштаб 1 : 100		Лист 13	Листов 30
adisord			
Дизайн пространственной среды www.adisord.com design@adisord.com (903) 264-08-31			

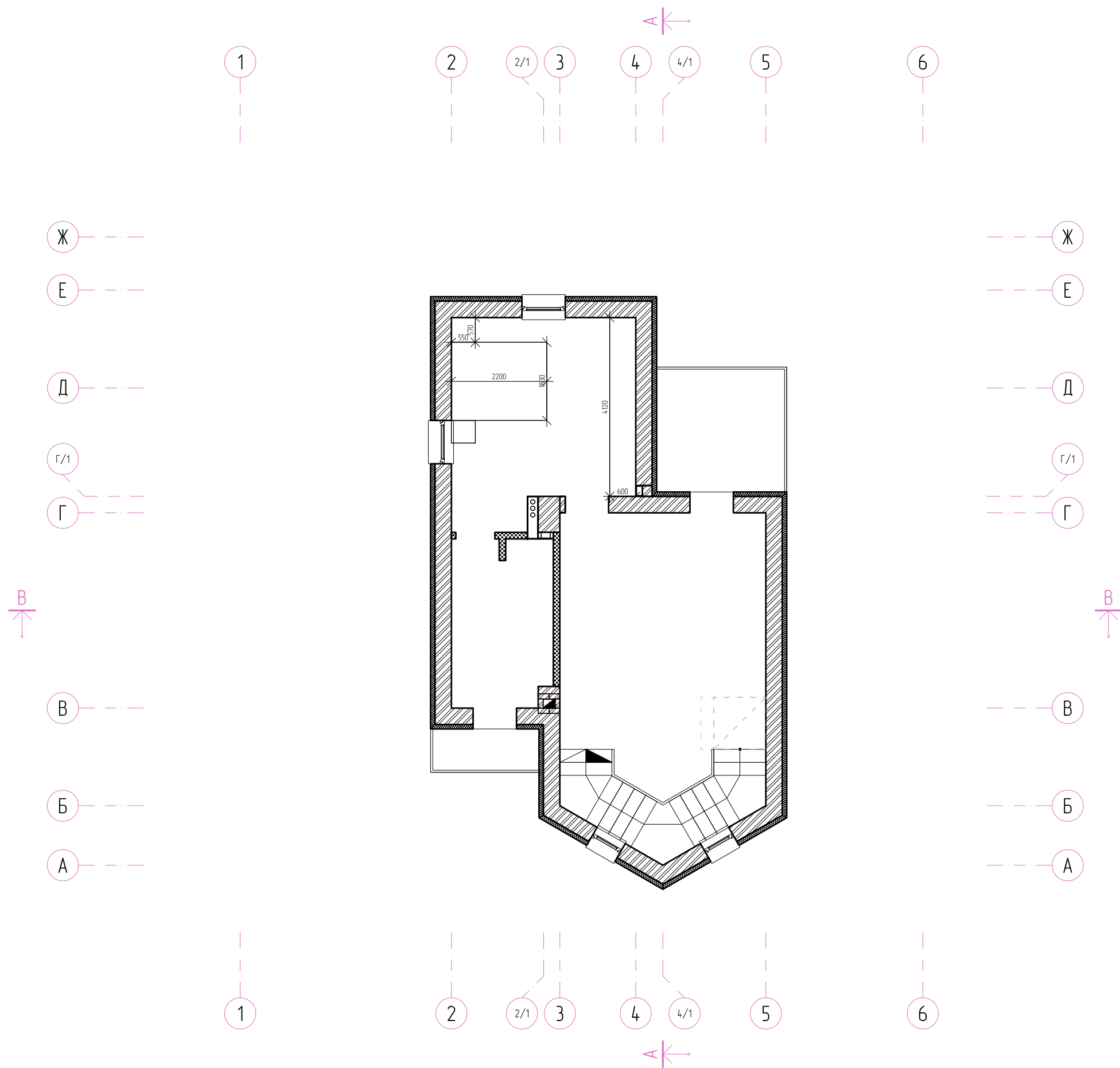

Дата	05.2011		Стадия проектирования	Планировочные решения	
Adisord – Provence – Проект жилого дома					
Адрес: Ул. Сиреневая 34 Поселок «Данилова 2» Пушкинский район Московская область					
Заказчик: Круглова Н.					
Чертеж: План мансардного этажа расстановки мебели с их заборитными размерами					
Разработано:	Дреева Д.				
Утверждено:					
Утверждено:					
Масштаб		Лист		Листов	
1 : 100		14		30	
adisord					
Дизайн пространственной среды www.adisord.com design@adisord.com (903) 264-08-31					

Технологические решения

Проект частного жилого дома

«Прованс»

Условные обозначения

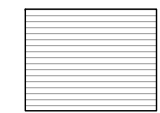

Паркет

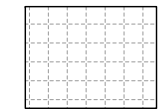

Керамическая плитка

Примечания:

Более детальные решения возможны только при разработке дизайн-проекта

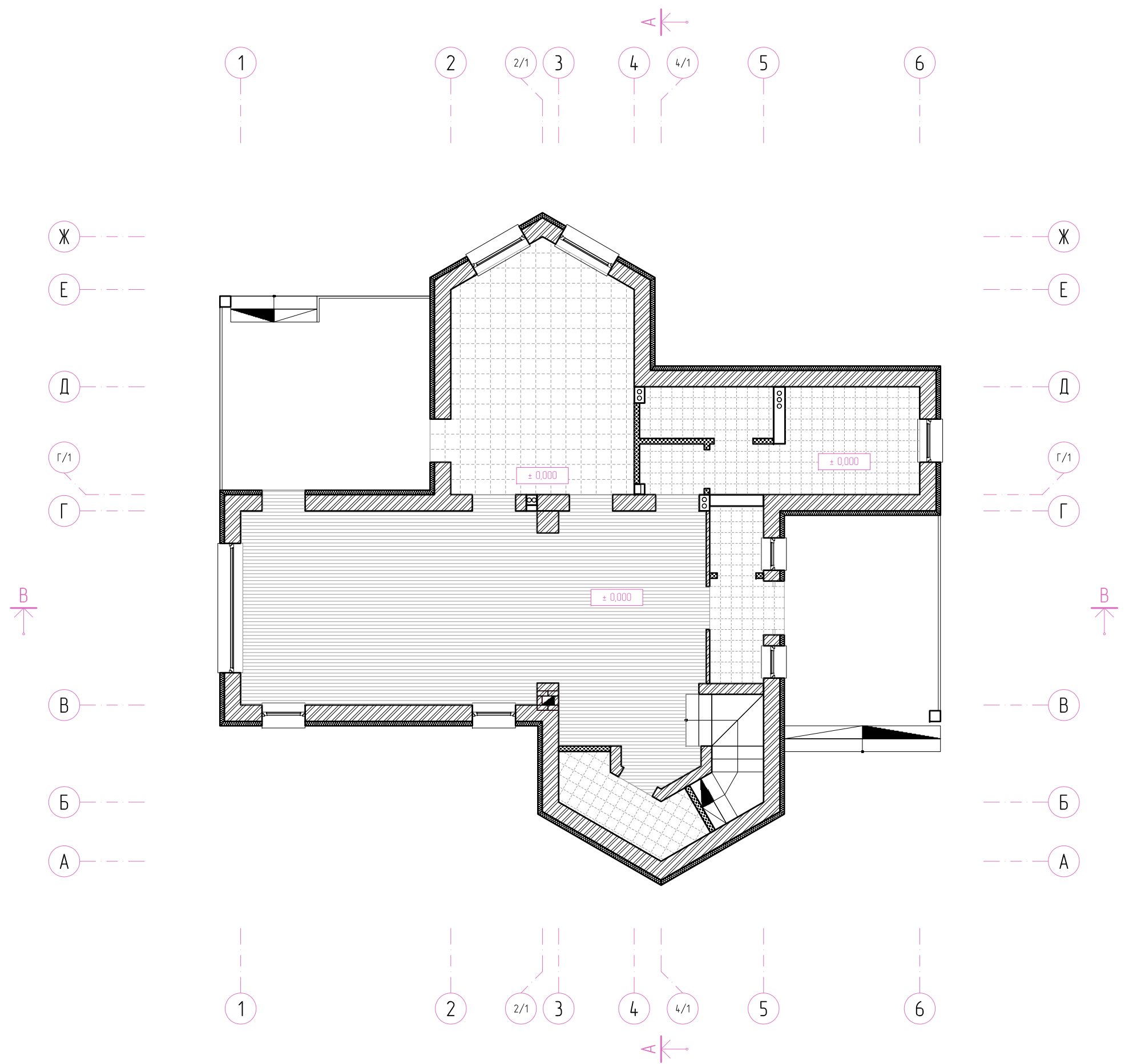

Дата	05.2011	Стадия проектирования	Технологические решения
Adisord – Provence – Проект жилого дома			
Адрес: Ул. Сиреневая 34 Поселок «Данилова 2» Пушкинский район Московская область			
Заказчик: Круглова Н.			
Чертеж: План полов 1-го этажа			
Разработано:	Дреева Д.		
Утверждено:			
Утверждено:			
Масштаб		Лист	Листов
1 : 100		15	30
adisord			
Дизайн пространственной среды www.adisord.com design@adisord.com (903) 264-08-31			

Условные обозначения

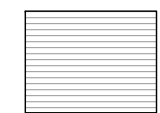

Паркет



Керамическая плитка

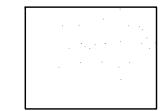

Ковролин

Примечания:

Более детальные решения возможны только при разработке дизайн-проекта

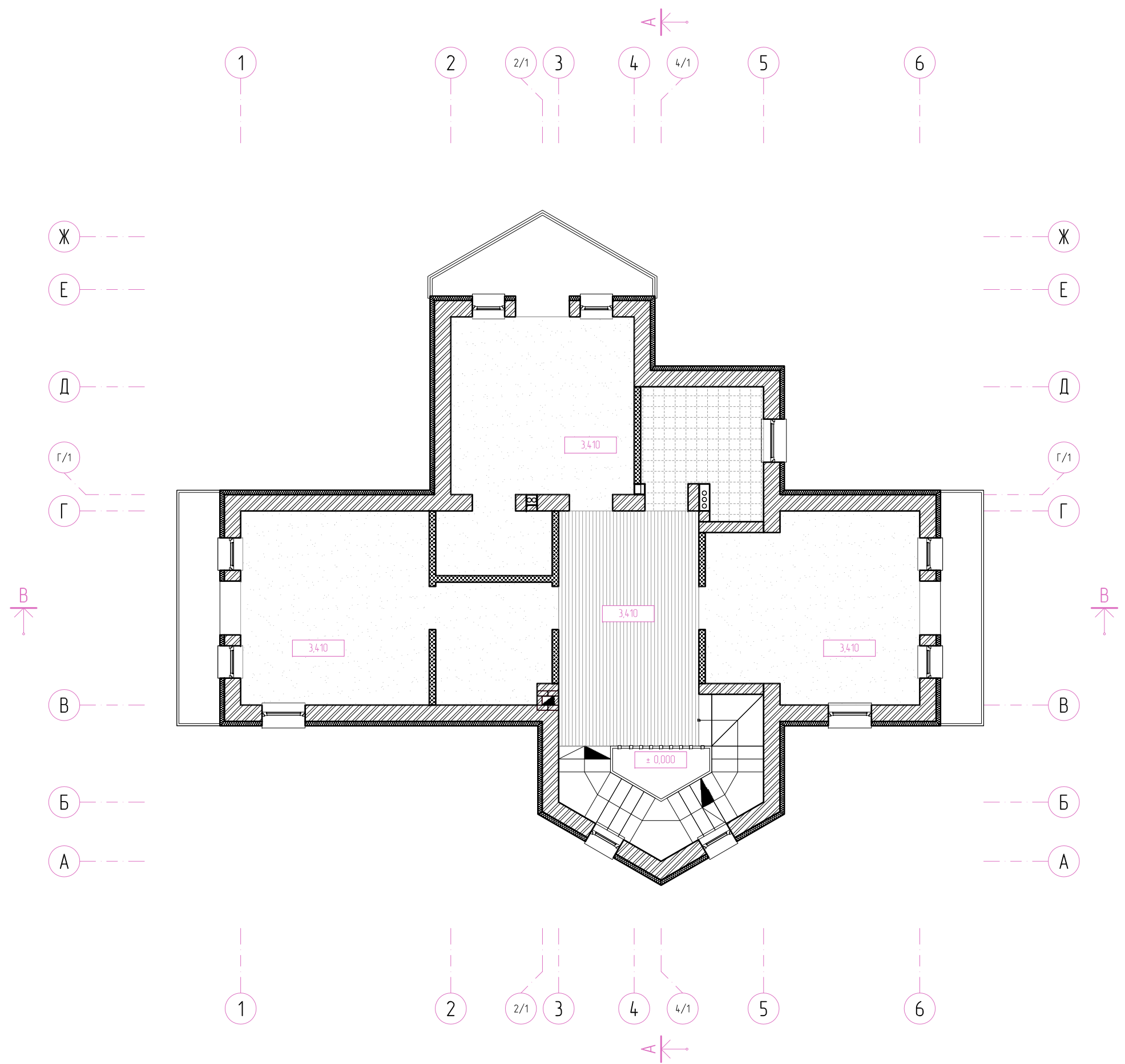

Дата	05.2011	Стадия проектирования Технологические решения	
Adisord – Provence – Проект жилого дома			
Адрес: Ул. Сиреневая 34 Поселок «Данилова 2» Пушкинский район Московская область			
Заказчик: Круглова Н.			
Чертеж: План полов 2-го этажа			
Разработано:	Дреева Д.		
Утверждено:			
Утверждено:			
Масштаб		Лист	Листов
1 : 100		16	30
adisord			
Дизайн пространственной среды www.adisord.com design@adisord.com (903) 264-08-31			

Условные обозначения

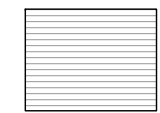

Паркет



Керамическая плитка



Ковролин

Примечания:

Более детальные решения возможны только при разработке дизайн-проекта

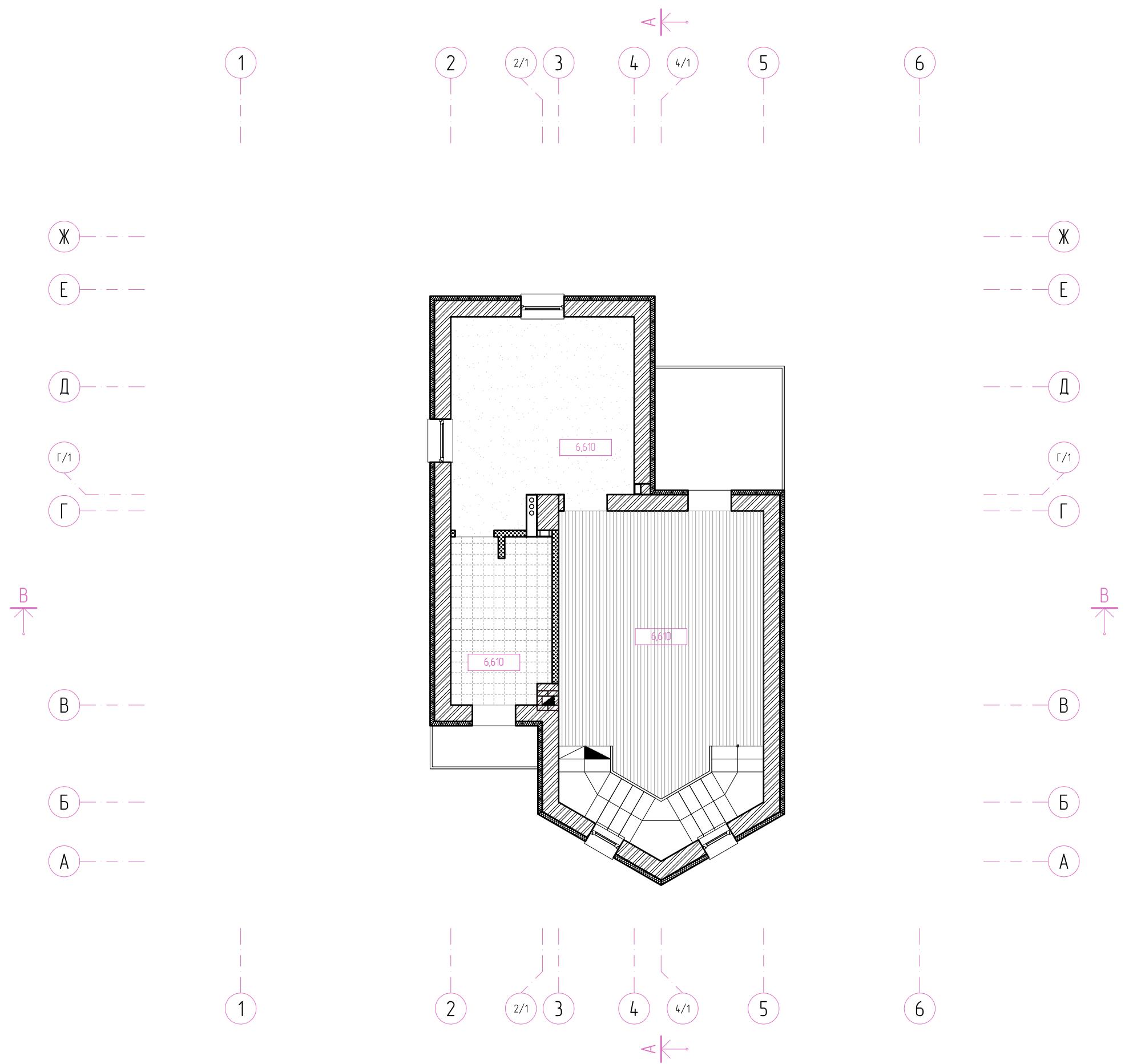

Дата	05.2011	Стадия проектирования	Технологические решения
Adisord – Provence – Проект жилого дома			
Адрес: Ул. Сиреневая 34 Поселок «Данилова 2» Пушкинский район Московская область			
Заказчик: Круглова Н.			
Чертеж: План полов мансардного этажа			
Разработано:	Дреева Д.		
Утверждено:			
Утверждено:			
Масштаб		Лист	Листов
1 : 100		17	30
adisord			
Дизайн пространственной среды www.adisord.com design@adisord.com (903) 264-08-31			

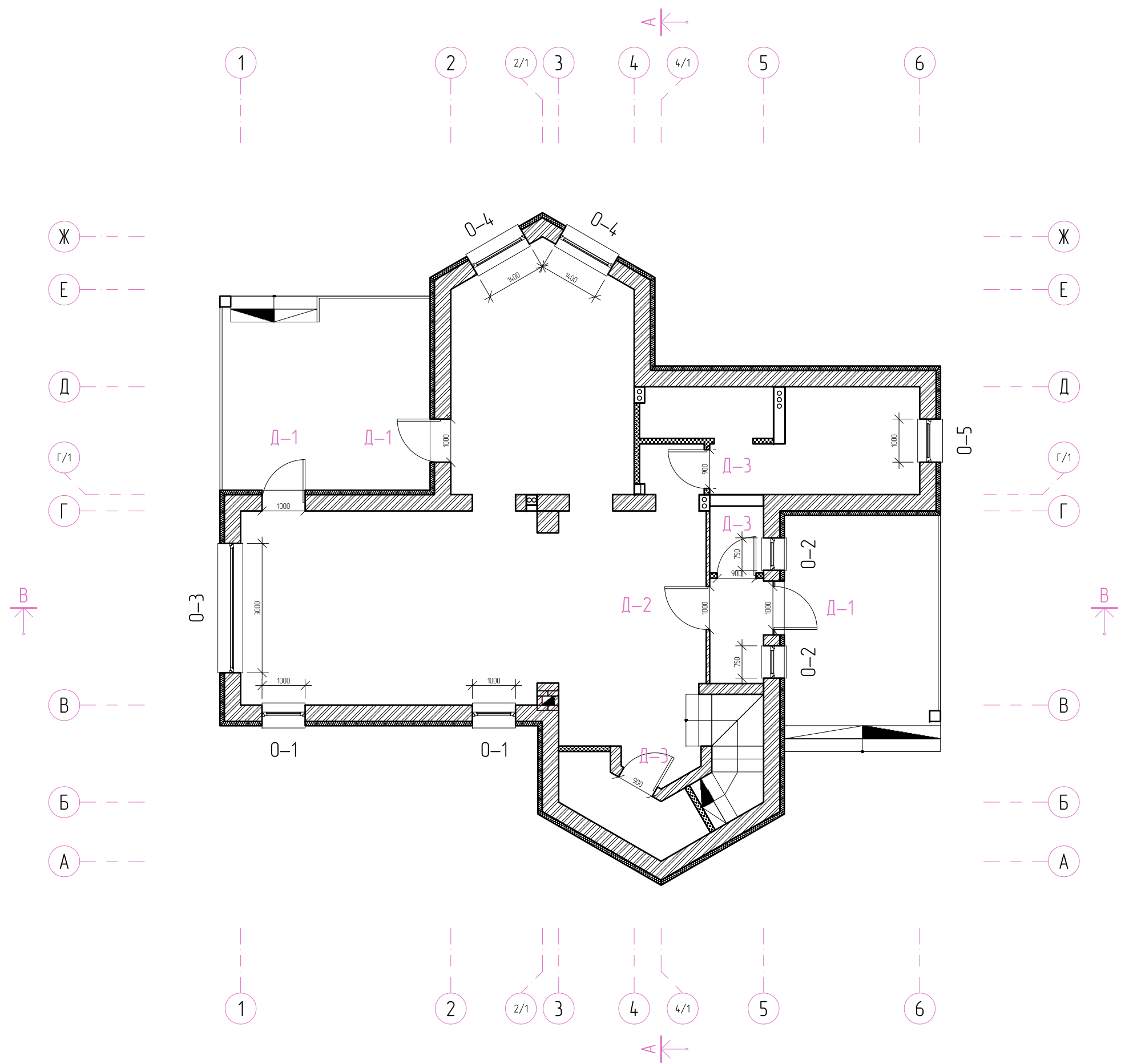

Примечания:

См. листы № 21 и 22
Перечень дверных и оконных проёмов

Дата 05.2011		Стадия проектирования Технологические решения	
Adisord – Provence – Проект жилого дома			
Адрес: Ул. Сиреневая 34 Посёлок «Данилова 2» Пушкинский район Московская область			
Заказчик: Круглова Н.			
Чертёж: Ведомость дверных и оконных проёмов 1-го этажа			
Разработано:	Дреева Д.		
Утверждено:			
Утверждено:			
Масштаб 1 : 100		Лист 18	Листов 30
adisord			
Дизайн пространственной среды www.adisord.com design@adisord.com (903) 264-08-31			

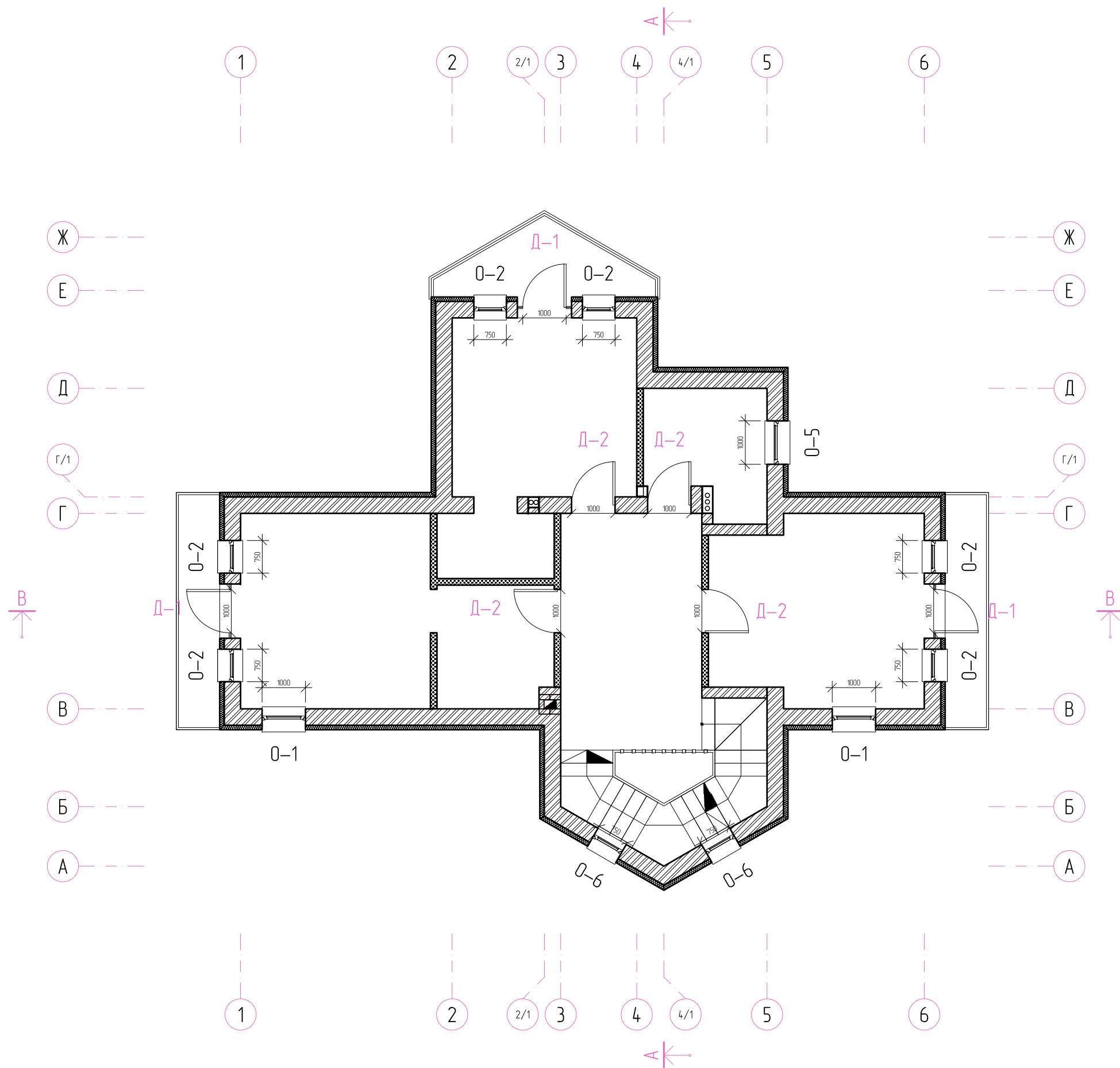

Примечания:

См. листы № 21 и 22
Перечень дверных и оконных проёмов

Дата	05.2011	Стадия проектирования	Технологические решения
Adisord – Provence – Проект жилого дома			
Адрес: Ул. Сиреневая 34 Посёлок «Данилова 2» Пушкинский район Московская область			
Заказчик: Круглова Н.			
Чертёж: Ведомость дверных и оконных проёмов 2-го этажа			
Разработано:	Дреева Д.		
Утверждено:			
Утверждено:			
Масштаб		Лист	Листов
1 : 100		19	30
adisord			
Дизайн пространственной среды www.adisord.com design@adisord.com (903) 264-08-31			

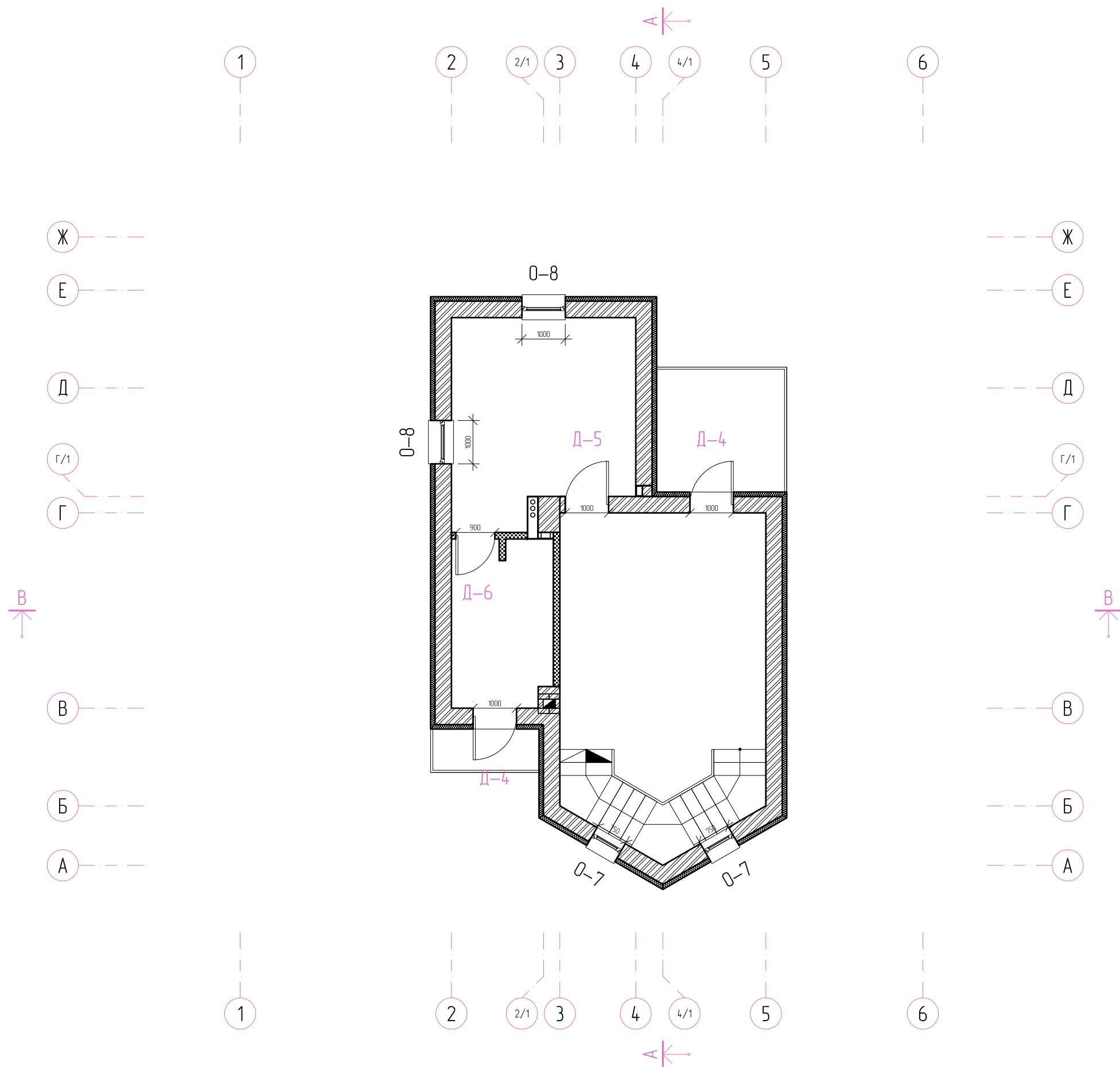

Примечания:

См. листы № 21 и 22
Перечень дверных и оконных проёмов

Дата	05.2011	Стадия проектирования	Технологические решения
Adisord – Provence – Проект жилого дома			
Адрес: Ул. Сиреневая 34 Посёлок «Данилова 2» Пушкинский район Московская область			
Заказчик: Круглова Н.			
Чертеж: Ведомость дверных и оконных проёмов мансардного этажа			
Разработано:	Дреева Д.		
Утверждено:			
Утверждено:			
Масштаб		Лист	Листов
1 : 100		20	30
adisord			
Дизайн пространственной среды www.adisord.com design@adisord.com (903) 264-08-31			

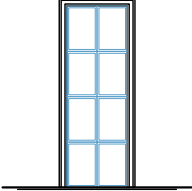
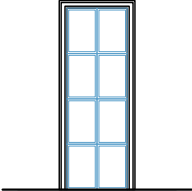
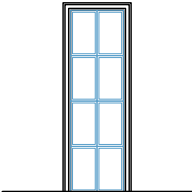
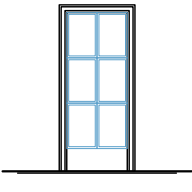
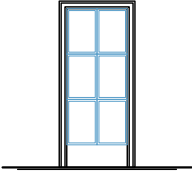
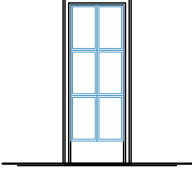
№	Размеры (Ш × В)	Описание	Кол-во
Д-1	 <p data-bbox="395 353 523 387">1000 × 2500</p>	Наружные двери	6
Д-2	 <p data-bbox="395 656 523 689">1000 × 2500</p>		5
Д-3	 <p data-bbox="395 958 523 992">900 × 2500</p>		3
Д-4	 <p data-bbox="395 1249 523 1283">1000 × 2200</p>	Наружные двери	2
Д-5	 <p data-bbox="395 1529 523 1563">1000 × 2200</p>		1
Д-6	 <p data-bbox="395 1821 523 1854">900 × 2200</p>		1

Adisord
 – Provence –
 Проект жилого дома

Перечень дверных проёмов

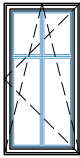
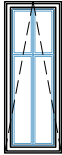
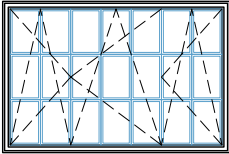
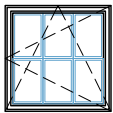
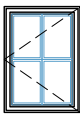
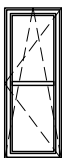
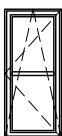
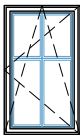
№	Размеры (Ш × В)	Описание	Кол-во
0-1	 1000 × 2000	Для сохранения общей стилистики визуального ряда рекомендуются деревянные окна из еврорбруса	4
0-2	 750 × 2000	Для сохранения общей стилистики визуального ряда рекомендуются деревянные окна из еврорбруса	8
0-3	 3000 × 2000	Для сохранения общей стилистики визуального ряда рекомендуются деревянные окна из еврорбруса	1
0-4	 1400 × 1400	Для сохранения общей стилистики визуального ряда рекомендуются деревянные окна из еврорбруса	2
0-5	 1000 × 1400	Для сохранения общей стилистики визуального ряда рекомендуются деревянные окна из еврорбруса	2
0-6	 750 × 2000	Для сохранения общей стилистики визуального ряда рекомендуются деревянные окна из еврорбруса	2
0-7	 750 × 1700	Для сохранения общей стилистики визуального ряда рекомендуются деревянные окна из еврорбруса	2
0-8	 1000 × 1700	Для сохранения общей стилистики визуального ряда рекомендуются деревянные окна из еврорбруса	2



Деревянные окна из еврорбруса – это сочетание живой красоты и изысканности природного материала с современными технологиями надежности, функциональности и высокого дизайна.

Adisard
– Provence –
Проект жилого дома

Перечень оконных проёмов

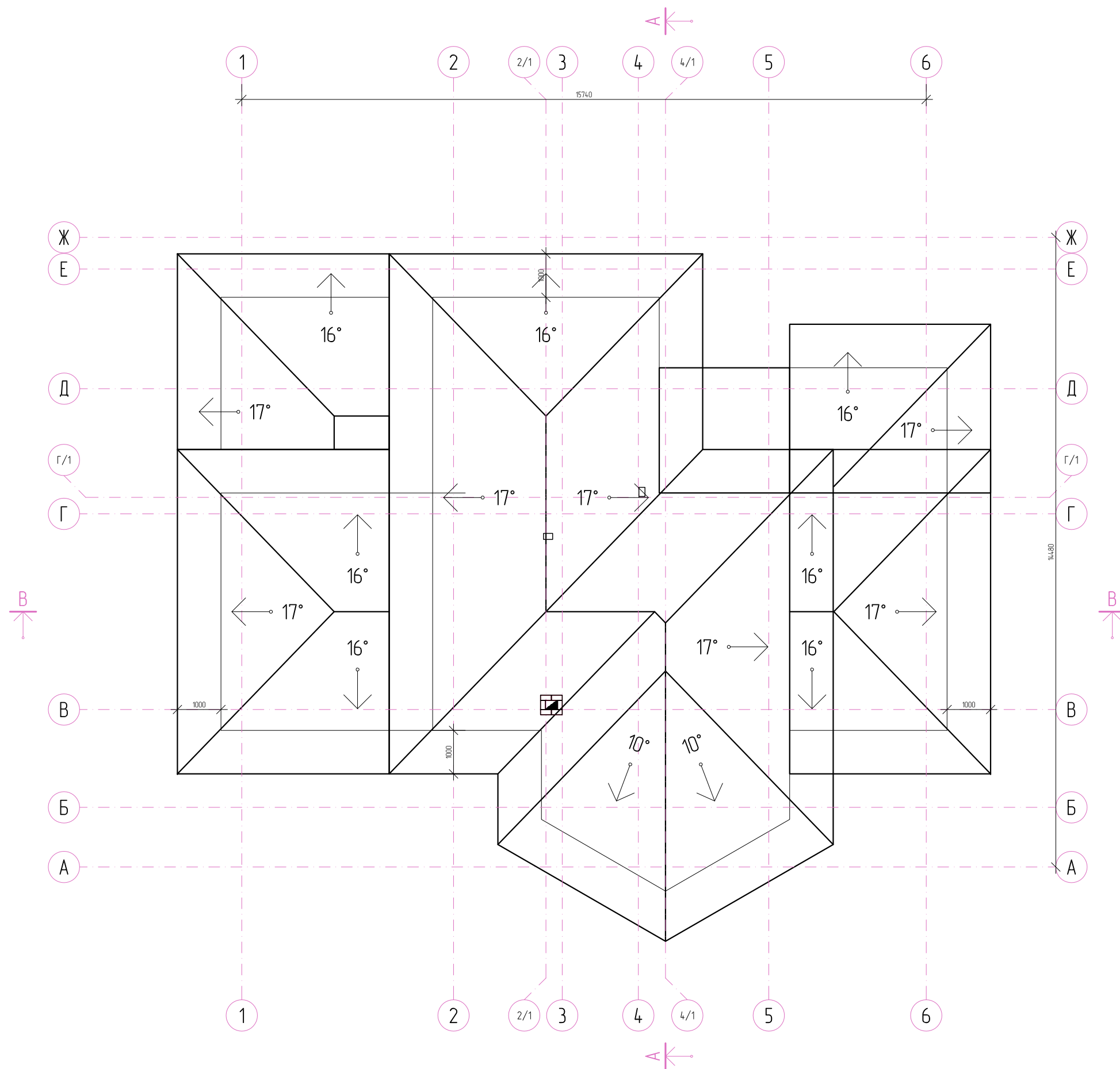

Кровельный материал:
Цементно-песчаная черепица BRAAS

Модель: Коппо ди Греция

Цвет: Коричневый

Размеры: 330 x 420 мм

Расчётная ширина: 300 мм

Примечания:

См. лист № 30

Перечень материалов отделки фасадов

Дата	05.2011	Стадия проектирования Технологические решения	
Adisord – Provence – Проект жилого дома			
Адрес: Ул. Сиреневая 34 Посёлок «Данилова 2» Пушкинский район Московская область			
Заказчик: Круглова Н.			
Чертёж: План кровли			
Разработано:	Дреева Д.		
Утверждено:			
Утверждено:			
Масштаб		Лист	Листов
1 : 100		23	30
adisord			
Дизайн пространственной среды www.adisord.com design@adisord.com (903) 264-08-31			

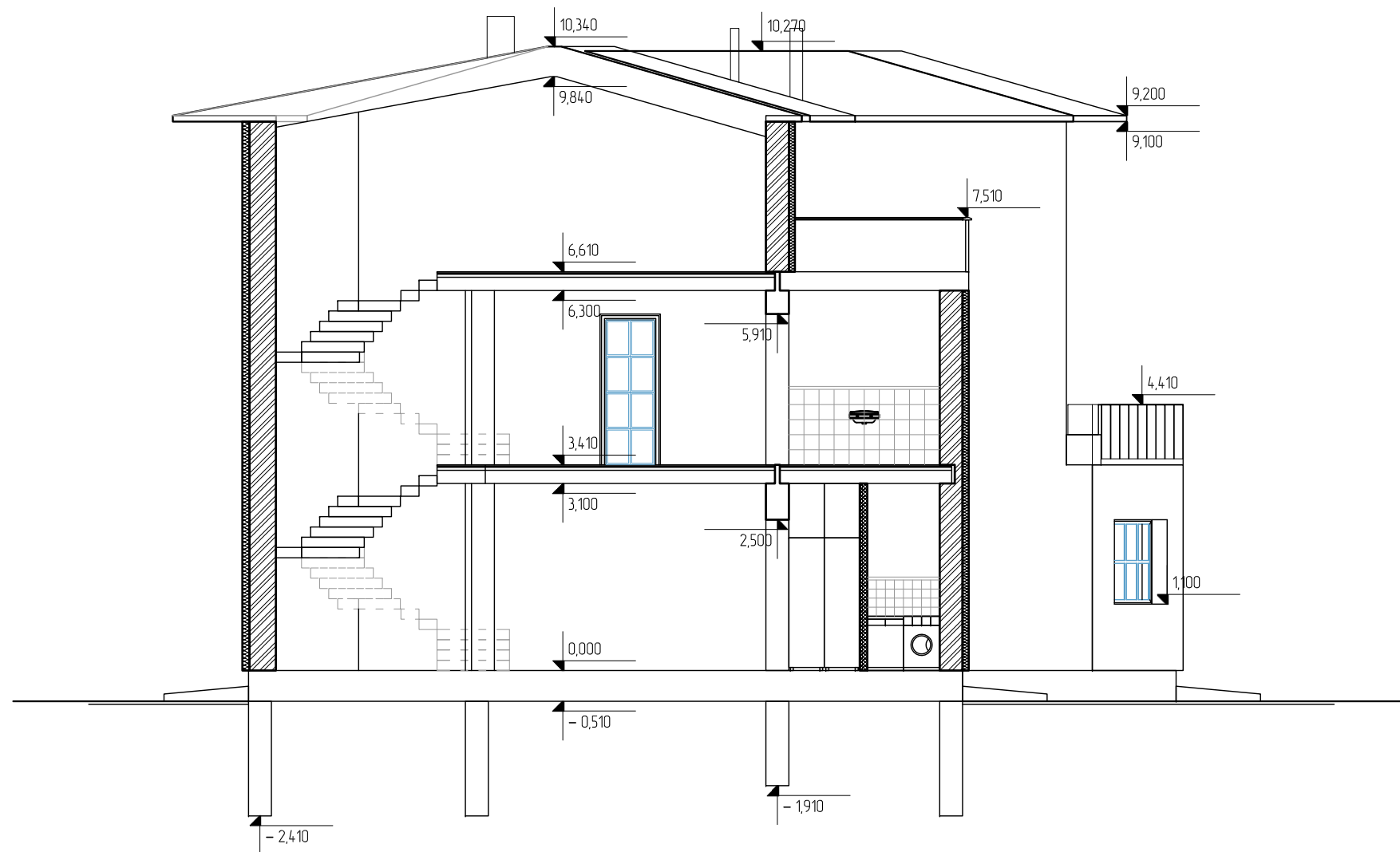

Примечания:

Глубина заложения фундамента:

- для наружных несущих стен: 1,900
- для внутренних несущих стен: 1,400

Дата 05.2011	Стадия проектирования Технологические решения	
Adisord - Provence - Проект жилого дома		
Адрес: Ул. Сиреневая 34 Поселок «Данилова 2» Пушкинский район Московская область		
Заказчик: Круглова Н.		
Чертеж: Разрез А-А		
Разработано:	Дреева Д.	
Утверждено:		
Утверждено:		
Масштаб 1 : 100	Лист 24	Листов 30
adisord		
Дизайн пространственной среды www.adisord.com design@adisord.com (903) 264-08-31		

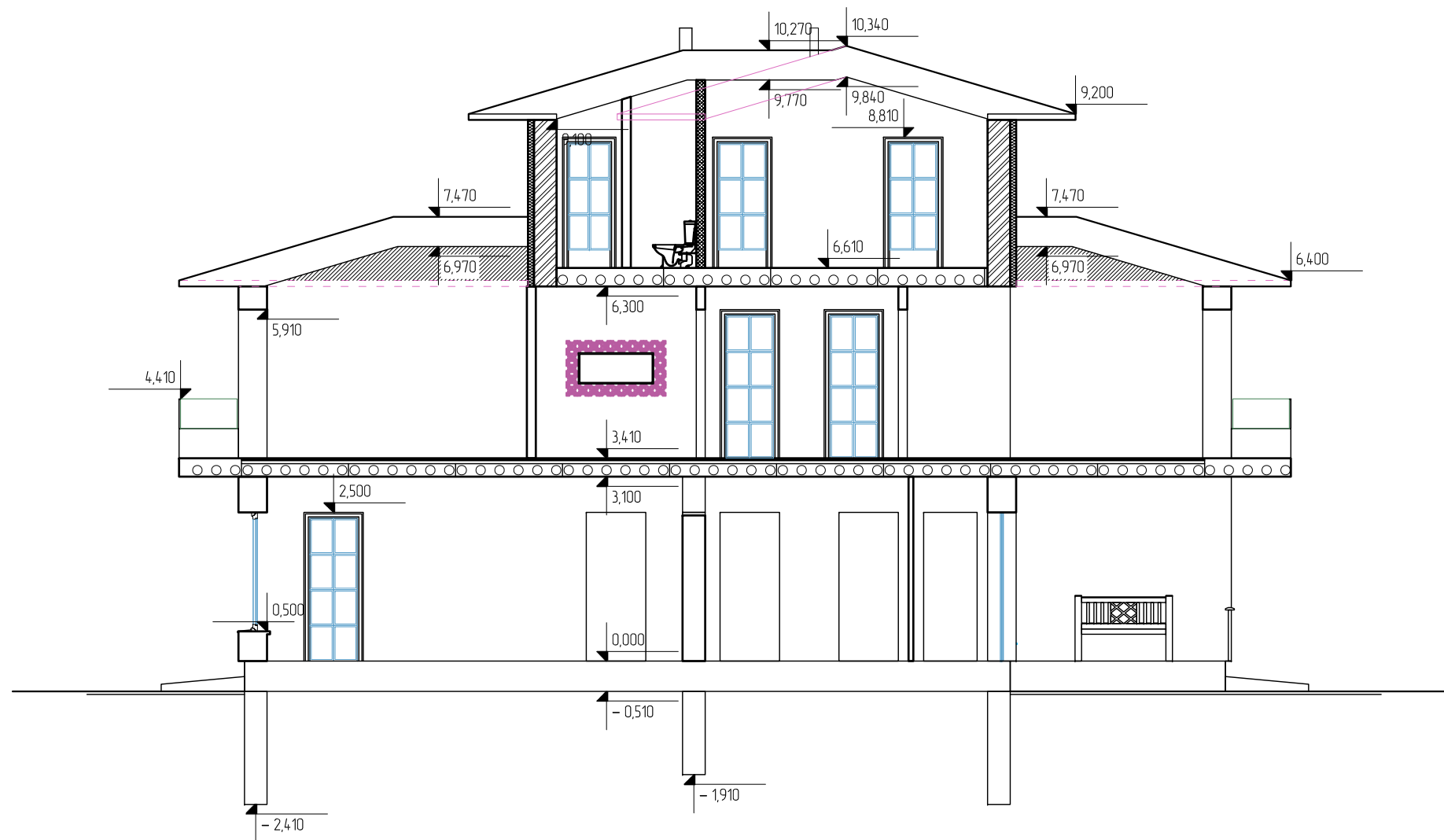

Примечания:

Глубина заложения фундамента:

- для наружных несущих стен: 1,900
- для внутренних несущих стен: 1,400

Дата	05.2011	Стадия проектирования Технологические решения	
Adisord - Provence - Проект жилого дома			
Адрес: Ул. Сиреневая 34 Посёлок «Данилова 2» Пушкинский район Московская область			
Заказчик: Круглова Н.			
Чертеж: Разрез Б-Б			
Разработано:	Дреева Д.		
Утверждено:			
Утверждено:			
Масштаб		Лист	Листов
1 : 100		25	30
adisord			
Дизайн пространственной среды www.adisord.com design@adisord.com (903) 264-08-31			

Условные обозначения



Кровельный материал:
Цементно-песчаная черепица BRAAS

Модель: Коппо ди Греция
Цвет: Коричневый
Размеры: 330 × 420 мм
Расчётная ширина: 300 мм



Фасадная штукатурка Saragol
Силикатные или силиконовые на основе искусственной смолы

Структура:
Бороздчатая; R30 – зерно 3 мм
Зернистая; K20 – зерно 2 мм

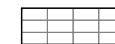

Облицовка цоколя:
Плитка из ракушечника
Размеры: 340 × 160 мм
Толщина камня: 30 мм



Дата 05.2011	Стадия проектирования Технологические решения
-----------------	--

Adisord
– Provence –
Проект жилого дома

Адрес:
Ул. Суренева 34 | Посёлок «Данилова 2» | Пушкинский район |
Московская область

Заказчик:
Круглова Н.

Чертёж:
Фасад по осям 1-6

Разработано:	Дреева Д.		
Утверждено:			
Утверждено:			
Масштаб		Лист	Листов
1 : 100		26	30

adisord

Дизайн пространственной среды
www.adisord.com | design@adisord.com | (903) 264-08-31

Восточный фасад



Примечания:

См. лист № 30
Перечень материалов отделки фасадов

Дата	05.2011	Стадия проектирования	Технологические решения
Adisord – Provence – Проект жилого дома			
Адрес: Ул. Суреневая 34 Поселок «Данилова 2» Пушкинский район Московская область			
Заказчик: Круглова Н.			
Чертеж: Фасад по осям А–Ж			
Разработано:	Дреева Д.		
Утверждено:			
Утверждено:			
Масштаб		Лист	Листов
1 : 100		27	30
adisord			
Дизайн пространственной среды www.adisord.com design@adisord.com (903) 264-08-31			



Примечания:

См. лист № 30
Перечень материалов отделки фасадов

Дата	05.2011	Стадия проектирования Технологические решения	
Adisord – Provence – Проект жилого дома			
Адрес: Ул. Суренева 34 Поселок «Данилова 2» Пушкинский район Московская область			
Заказчик: Круглова Н.			
Чертеж: Фасад по осям 6–1			
Разработано:	Дреева Д.		
Утверждено:			
Утверждено:			
Масштаб		Лист	Листов
1 : 100		28	30
adisord			
Дизайн пространственной среды www.adisord.com design@adisord.com (903) 264-08-31			

Западный фасад



Примечания:

См. лист № 30
Перечень материалов отделки фасадов

Дата	05.2011	Стадия проектирования Технологические решения	
Adisord – Provence – Проект жилого дома			
Адрес: Ул. Суренева 34 Поселок «Данилова 2» Пушкинский район Московская область			
Заказчик: Круглова Н.			
Чертеж: Фасад по осям Ж–А			
Разработано:	Дреева Д.		
Утверждено:			
Утверждено:			
Масштаб		Лист	Листов
1 : 100		29	30
adisord			
Дизайн пространственной среды www.adisord.com design@adisord.com (903) 264-08-31			



Кровельный материал:

Цементно-песчаная черепица BRAAS

Модель: Коппо ди Греция

Цвет: Коричневый

Размеры: 330 × 420 мм

Расчётная ширина: 300 мм

Бороздчатая;
R30 – зерно 3 мм

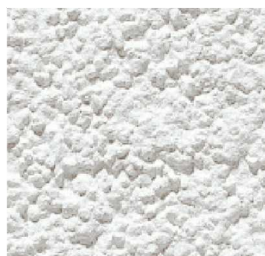

Фасадная штукатурка Saragol

Силикатные или силиконовые на основе

искусственной смолы

Зернистая;
K20 – зерно 2 мм



Облицовка цоколя:

Плитка из ракушечника

Размеры: 340 × 160 мм

Толщина камня: 30 мм

Adisord
– Provence –

Проект жилого дома

Перечень материалов отделки фасадов