

СОГЛАСОВАНО	
Гл. спец. электр. Цумфт	12.04
Гл. спец.-тех. Радостин	12.04
Вед. инж. ТХ Сяачкова	12.04
Име. № подл.	
Подпись и дата	
Взам. инв. №	

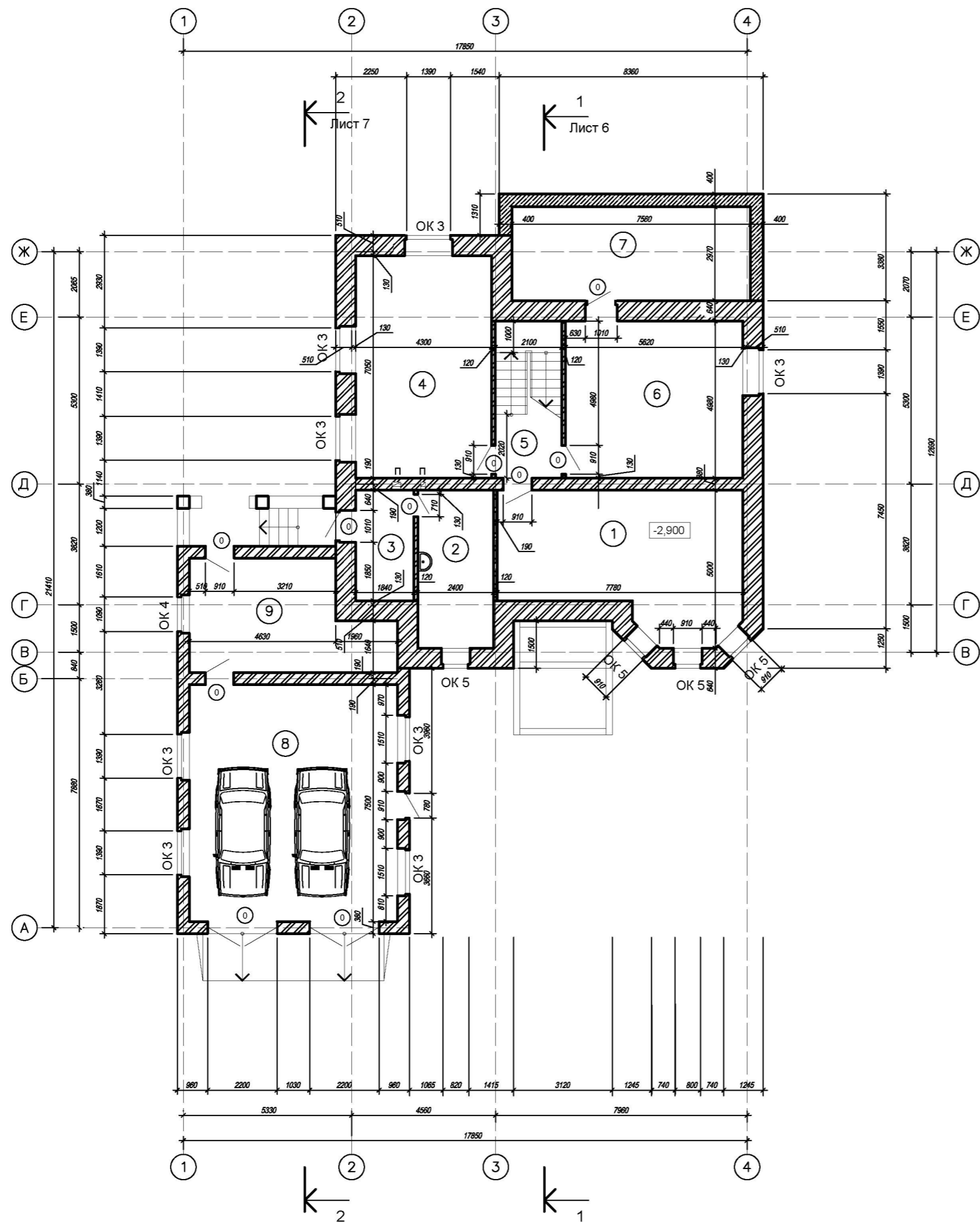

ЭКСПЛИКАЦИЯ ПОМЕЩЕНИЙ

Номер помещения	Наименование	Площадь м2
1	КОМНАТА ОТДЫХА	31.7
2	ПОСТИРОЧНАЯ	12.1
3	КОТЕЛЬНАЯ	6.5
4	ТЕННИСНАЯ	30.4
5	ЛЕСТНИЧНАЯ КЛЕТКА	10.4
6	БИЛЬЯРДНАЯ	28.0
7	КЛАДОВАЯ	25.2
8	ГАРАЖ	46.6
9	МАСТЕРСКАЯ	19.5

- 14 - АР											
Каттедж 0 0											
Изм.	Колич.	Лист	№ док.	Подпись	Дата						
ГИП					03.14						
ГАП		Гогунский			03.14						
Разработ.		Гогунский			03.14						
Н.контр.		Гогунский			03.14						
План цокольного этажа на отм. -2,900					<table border="1"> <tr> <td>Стадия</td> <td>Лист</td> <td>Листов</td> </tr> <tr> <td>С</td> <td>2</td> <td></td> </tr> </table>	Стадия	Лист	Листов	С	2	
Стадия	Лист	Листов									
С	2										

ЭКСПЛИКАЦИЯ ПОМЕЩЕНИЙ

Номер помещения	Наименование	Площадь м2
1	ТАМБУР	4.8
2	ХОЛЛ	14.8
3	САМУЗЕЛ	6.4
4	ГАРДЕРОБ	3.3
5	КАБИНЕТ	16.8
6	КЛАДОВАЯ	2.9
7	КУХНЯ - СТОЛОВАЯ	30.4
8	ГОСТИНАЯ	28.2
9	ЛЕСТНИЧНАЯ КЛЕТКА	10.4
10	ТЕРРАСА	5.2

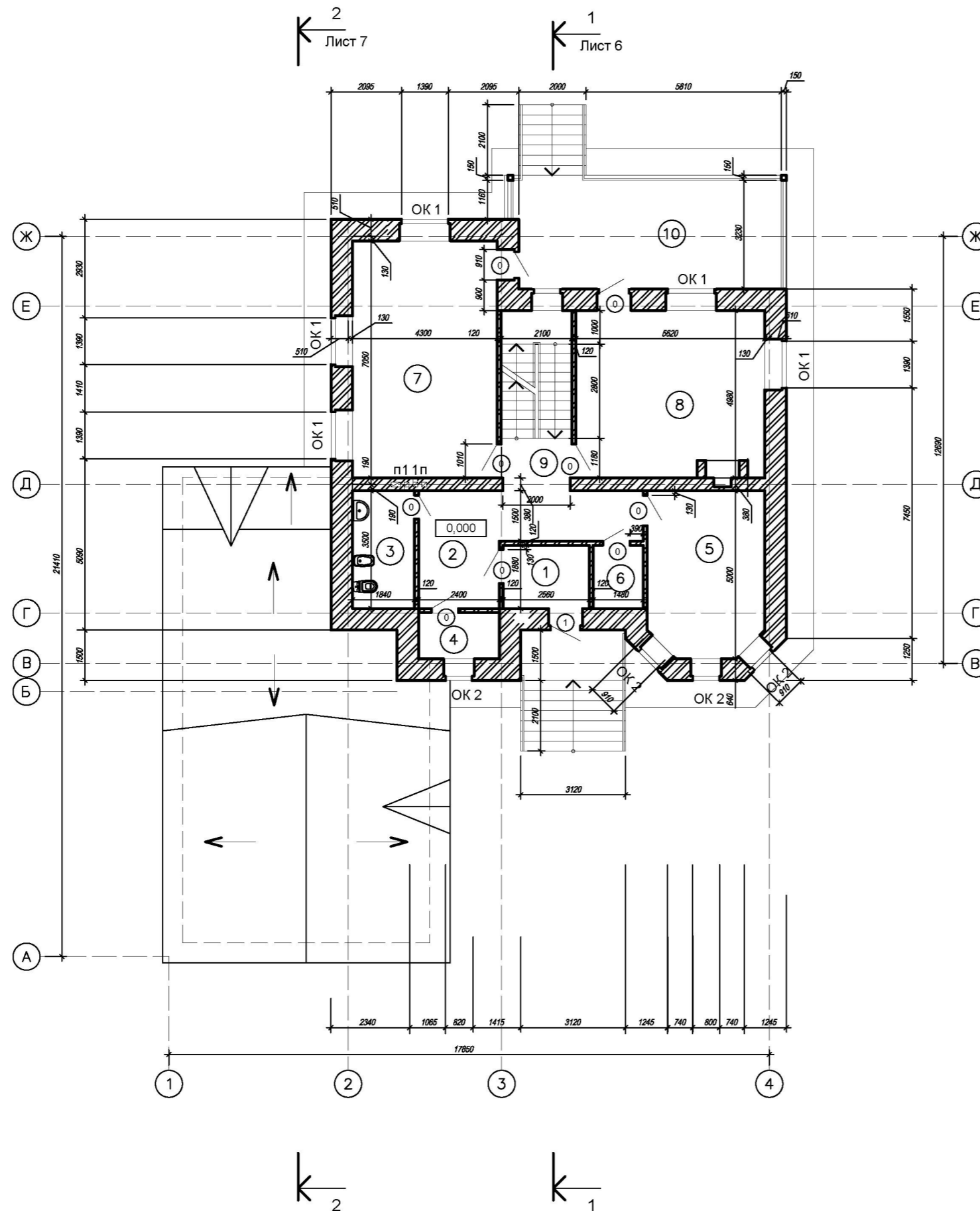

СОГЛАСОВАНО	
Гл. спец. электр. Цумфт	12.04
Гл. спец. с-тех. Радостин	12.04
Вед. инж. ТХ Сячкова	12.04
Име. № подл.	
Подпись и дата	
Взам. инв. №	

- 14 - АР					
Каттедж 0 0					
Изм.	Колич.	Лист	№ док.	Подпись	Дата
ГИП					03.14
ГАП		Гогунский			03.14
Разработ.		Гогунский			03.14
Н.контр.		Гогунский			03.14
План 1 этажа на отм. 0,000					
		Стадия	Лист	Листов	
		С	2		

ЭКСПЛИКАЦИЯ ПОМЕЩЕНИЙ

Номер помещения	Наименование	Площадь м2
1	ХОЛЛ	20.3
2	СПАЛЬНАЯ	16.8
3	ВАННАЯ	10.5
4	САНУЗЕЛ	7.9
5	СПАЛЬНАЯ	21.4
6	ГАРДЕРОБ	8.4
7	ГАРДЕРОБ	7.9
8	СПАЛЬНАЯ	17.4
9	ЛЕСТНИЧНАЯ КЛЕТКА	10.4

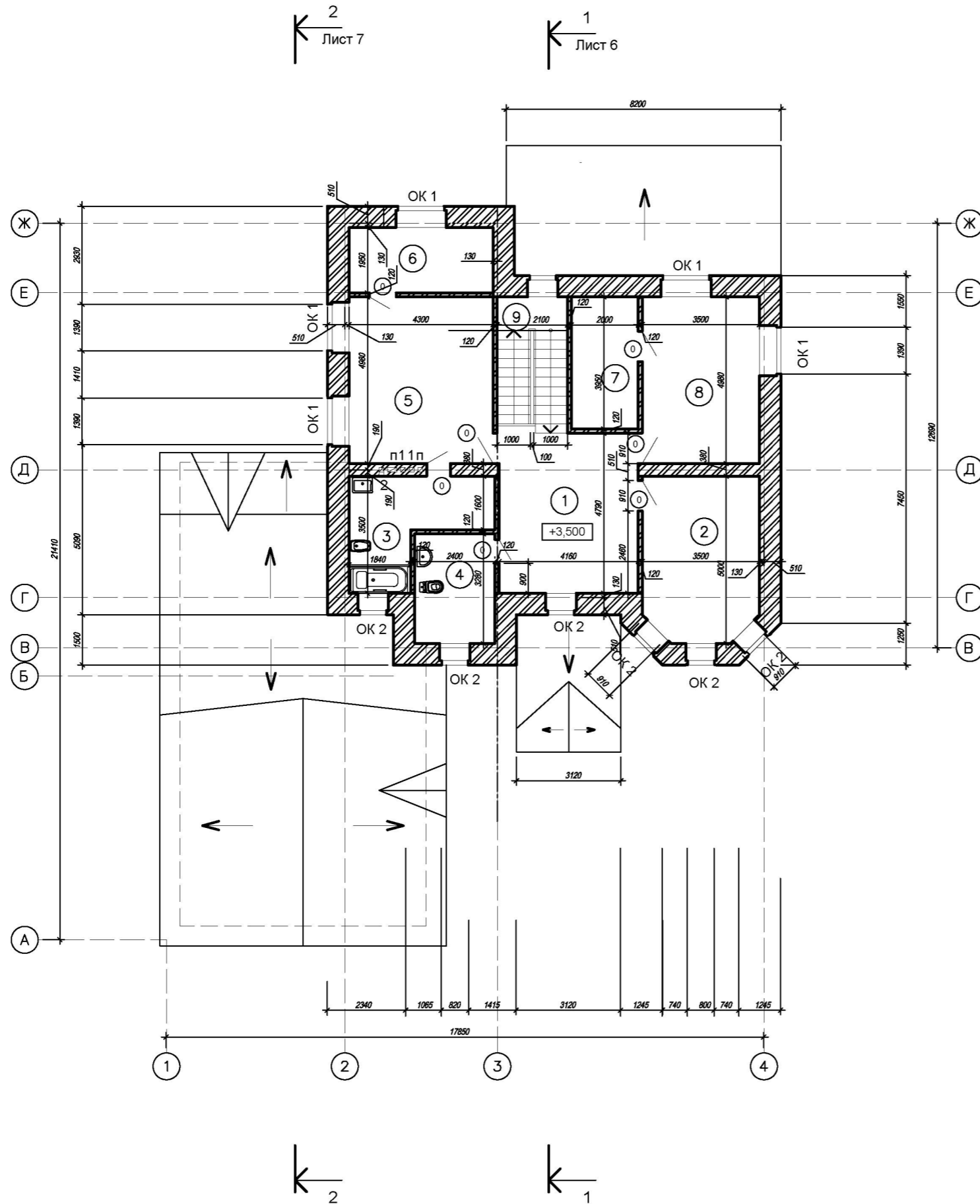

СОГЛАСОВАНО	
Гл. спец. электр. Цумфт	12.04
Гл. спец.-тех. Радостин	12.04
Вед. инж. ТХ Сячкова	12.04
Име. № подл.	
Подпись и дата	
Вам. ив. №	

- 14 - АР						
Каттедж 0 0						
Изм.	Колич.	Лист	№ док.	Подпись	Дата	
ГИП					03.14	
ГАП		Гогунский			03.14	
Разработ.		Гогунский			03.14	
Н.контр.		Гогунский			03.14	
План 2 этажа на отм. +3,500				Стадия	Лист	Листов
				С	2	

← 2  
Лист 7

← 1  
Лист 6

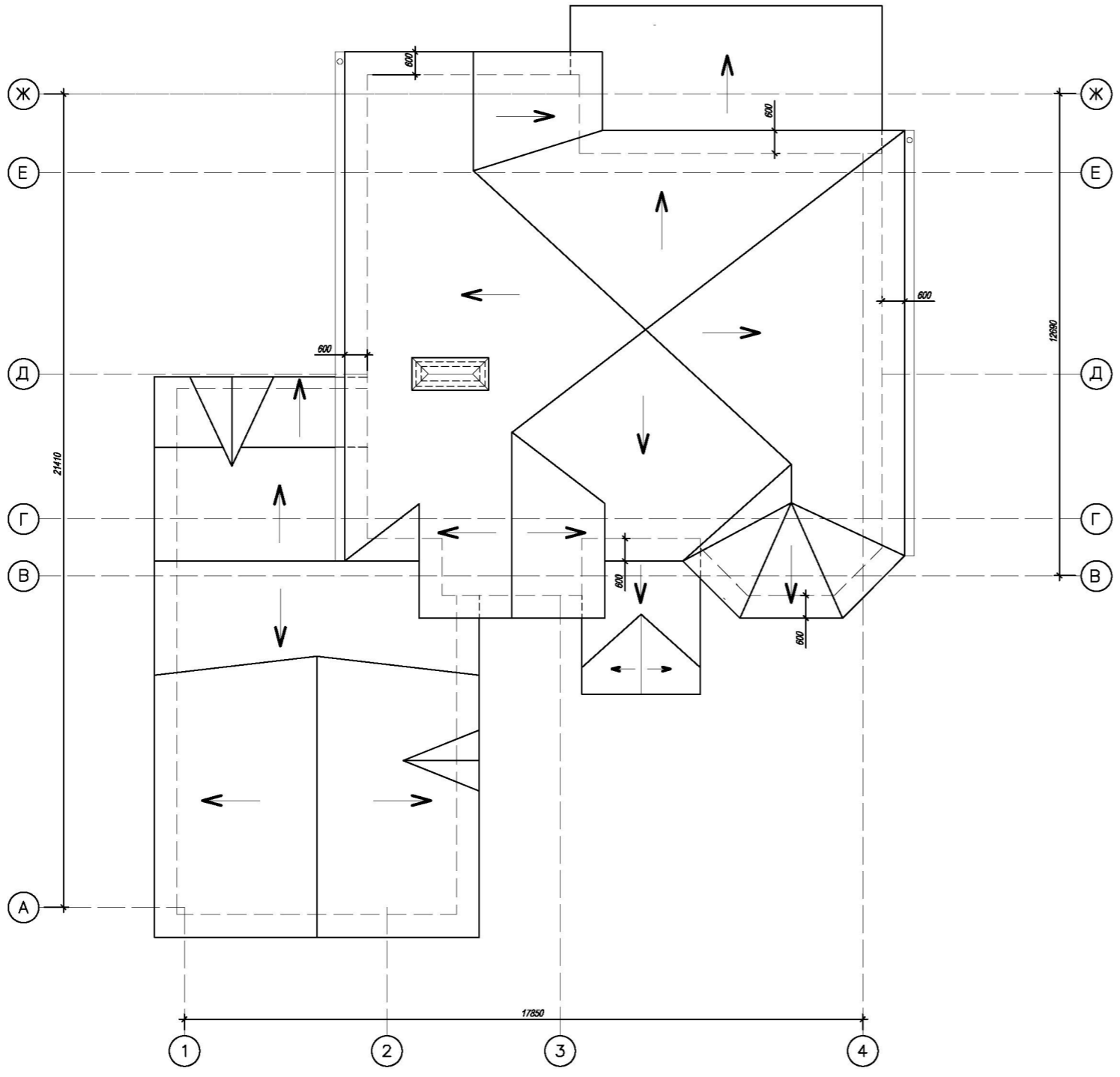

← 2

← 1

СОГЛАСОВАНО	
Гл. спец. электр.	Цумфт
Гл. спец. - тех.	Радостин
Вед. инж. ТХ	Склячкова
Име. № подл.	
Подпись и дата	
Вам. име. №	
12.04	12.04
12.04	12.04

						- 14 - AP		
						Каттедж 0 0		
Изм.	Колич.	Лист	№ док.	Подпись	Дата	Стадия	Лист	Листов
ГИП					03.14	С	2	
ГАП	Гогунский				03.14			
Разработ.	Гогунский				03.14			
Н.контр.	Гогунский				03.14	План кровли		



РАЗРЕЗ 1-1

- Покрытие - КАТЕПАЛ		
- Обрешётка 1713-2007		- 44 мм
- Контробрешётка (для обеспечения вентиляции)		- 25 мм
- Ветрозащитная пленка		
- Стропильная нога		
Утепление (ТН)I-CS(10)15-TR 7.5-WS1		
- Пароизоляция		- 3 мм
(по стропильной системе)		
- Брус деревянный СТБ (каркас для воздушного зазора)		- 25 мм

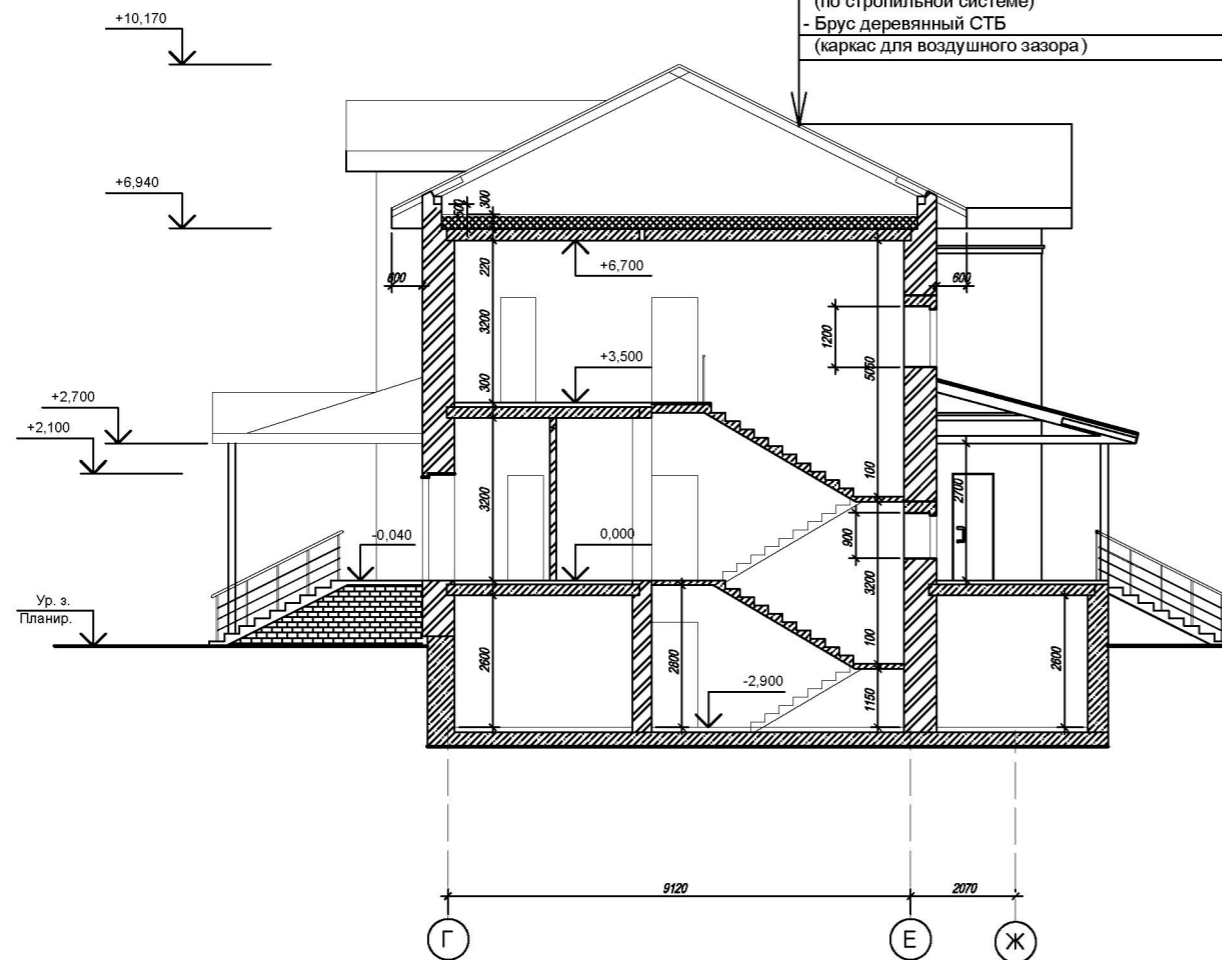

РАЗРЕЗ 2-2

- Покрытие - КАТЕПАЛ		
- Обрешётка 1713-2007		- 44 мм
- Контробрешётка (для обеспечения вентиляции)		- 25 мм
- Ветрозащитная пленка		
- Стропильная нога		
Утепление (ТН)I-CS(10)15-TR 7.5-WS1		
- Пароизоляция		- 3 мм
(по стропильной системе)		
- Брус деревянный СТБ (каркас для воздушного зазора)		- 25 мм

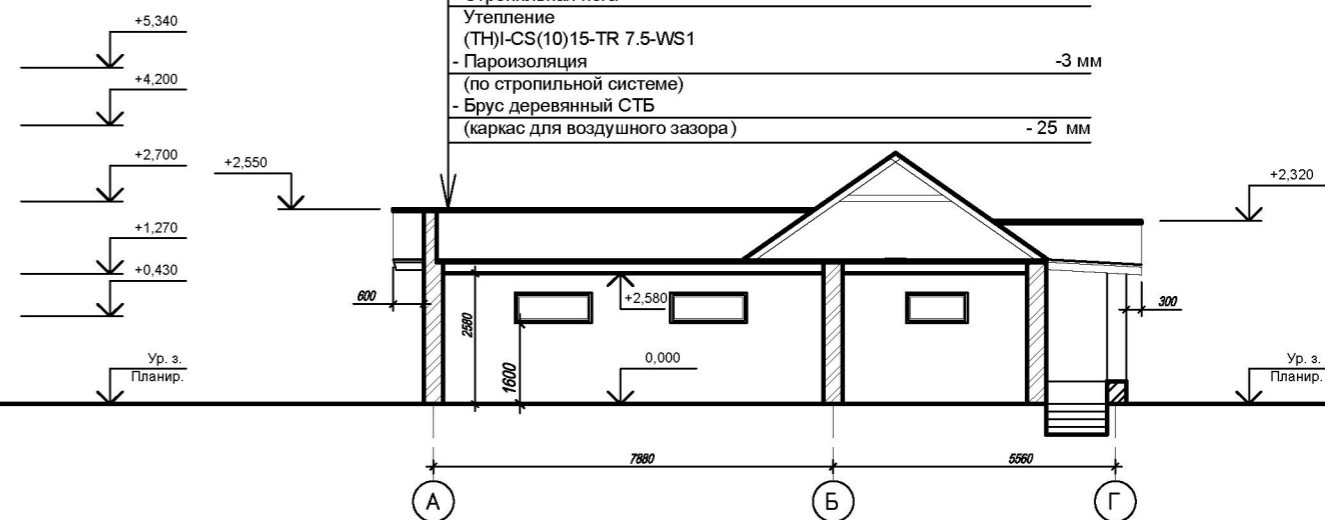

Име. № подл.	
Подпись и дата	
Взам. инв. №	

						- 14 - AP		
						Каттедж 0 0		
Изм.	Колич.	Лист	№ док.	Подпись	Дата	Стадия	Лист	Листов
ГИП					03.14			
ГАП		Гогунский			03.14	С	2	
Разработ.		Гогунский			03.14			
Н.контр.		Гогунский			03.14			
Разрез 1-1, 2-2								

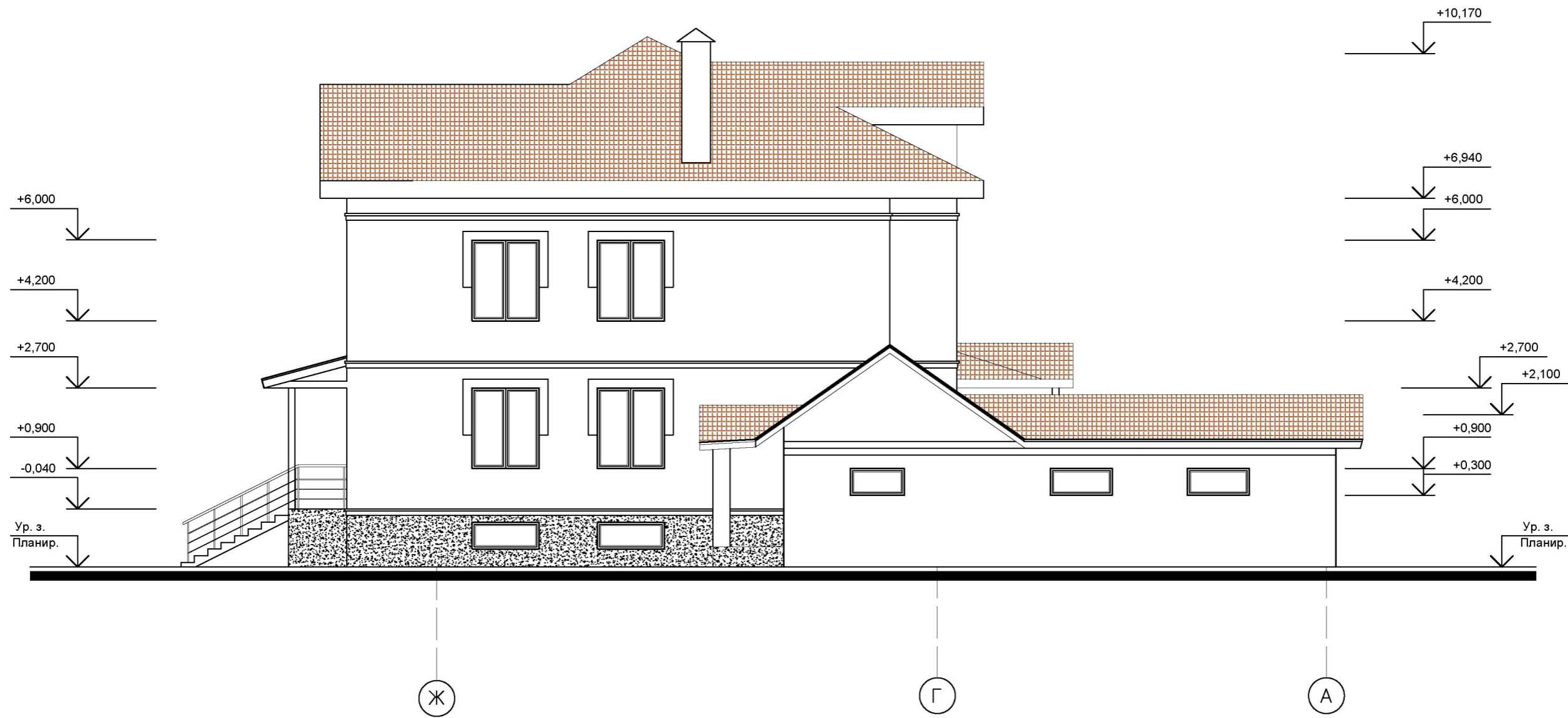

Инв. ? подг. ?  
 Подп. и дата  
 Взам. инв. ?

						<b>- 14 - АР</b>		
						Каттедж 0 0		
Изм.	Колич.	Лист	№ док.	Подпись	Дата	Стадия	Лист	Листов
					03.14			
					03.14	С	8	
					03.14			
					03.14			
						ФАСАД Ж - А		

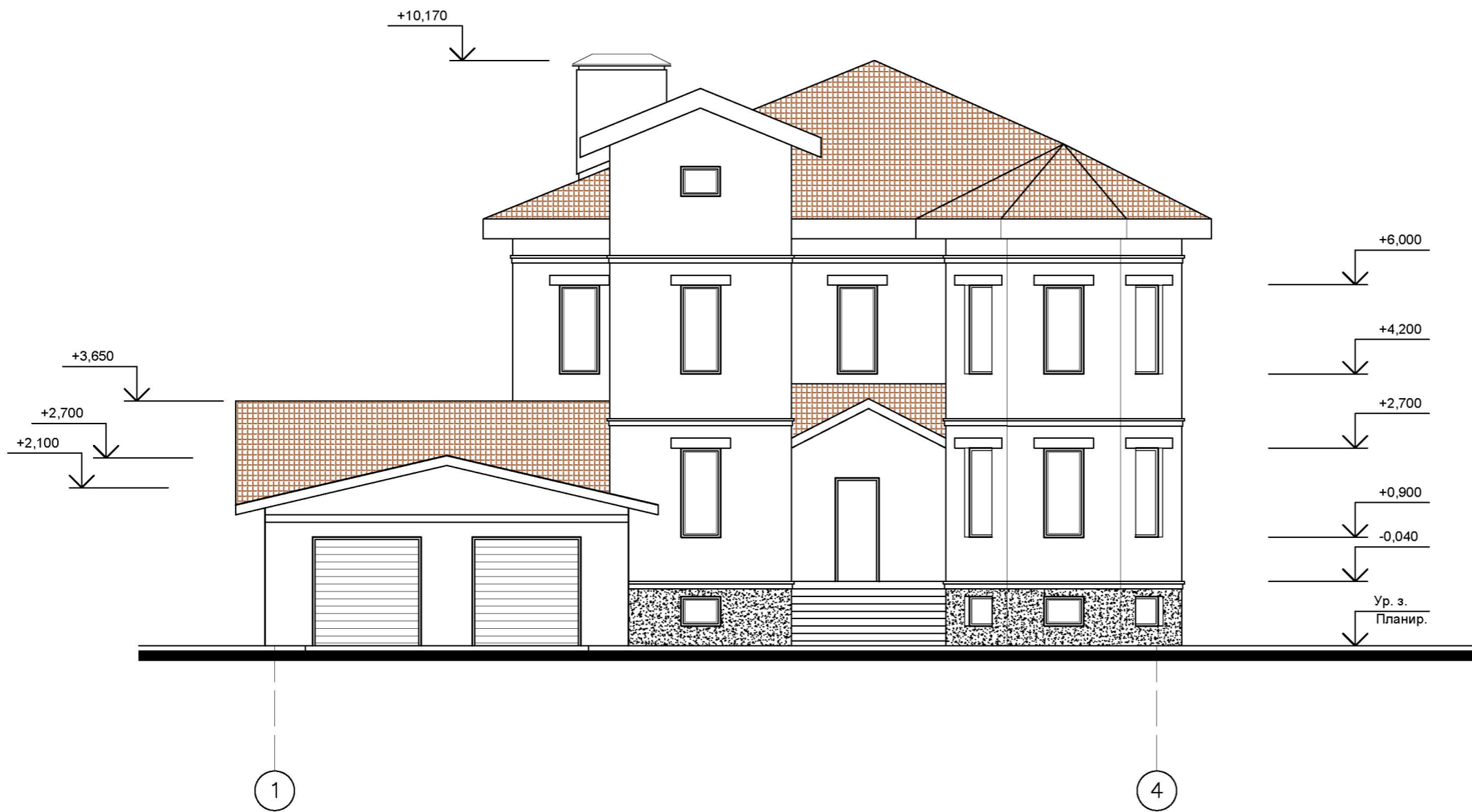

Инв. ? пог. ?

Инв. ? пог. ?

Взам. инв. ?

Погр. и дата

А

						<b>- 14 - АР</b>		
						Каттедж 0 0		
Изм.	Колич.	Лист	№ док.	Подпись	Дата	Стадия	Лист	Листов
					03.14	С	8	
ГИП					03.14			
ГАП		Гогунский			03.14			
Разработ.		Гогунский			03.14			
Н.контр.		Гогунский			03.14	ФАСАД 1 - 4		



Инв. ? подг. ?

Взам. инв. ?

Подп. и дата

						<b>- 14 - АР</b>		
						Каттедж 0 0		
Изм.	Колич.	Лист	№ док.	Подпись	Дата	Стадия	Лист	Листов
ГИП					03.14			
ГАП		Гогунский			03.14			
Разработ.		Гогунский			03.14			
Н.контр.		Гогунский			03.14			
						ФАСАД 4 - 1		

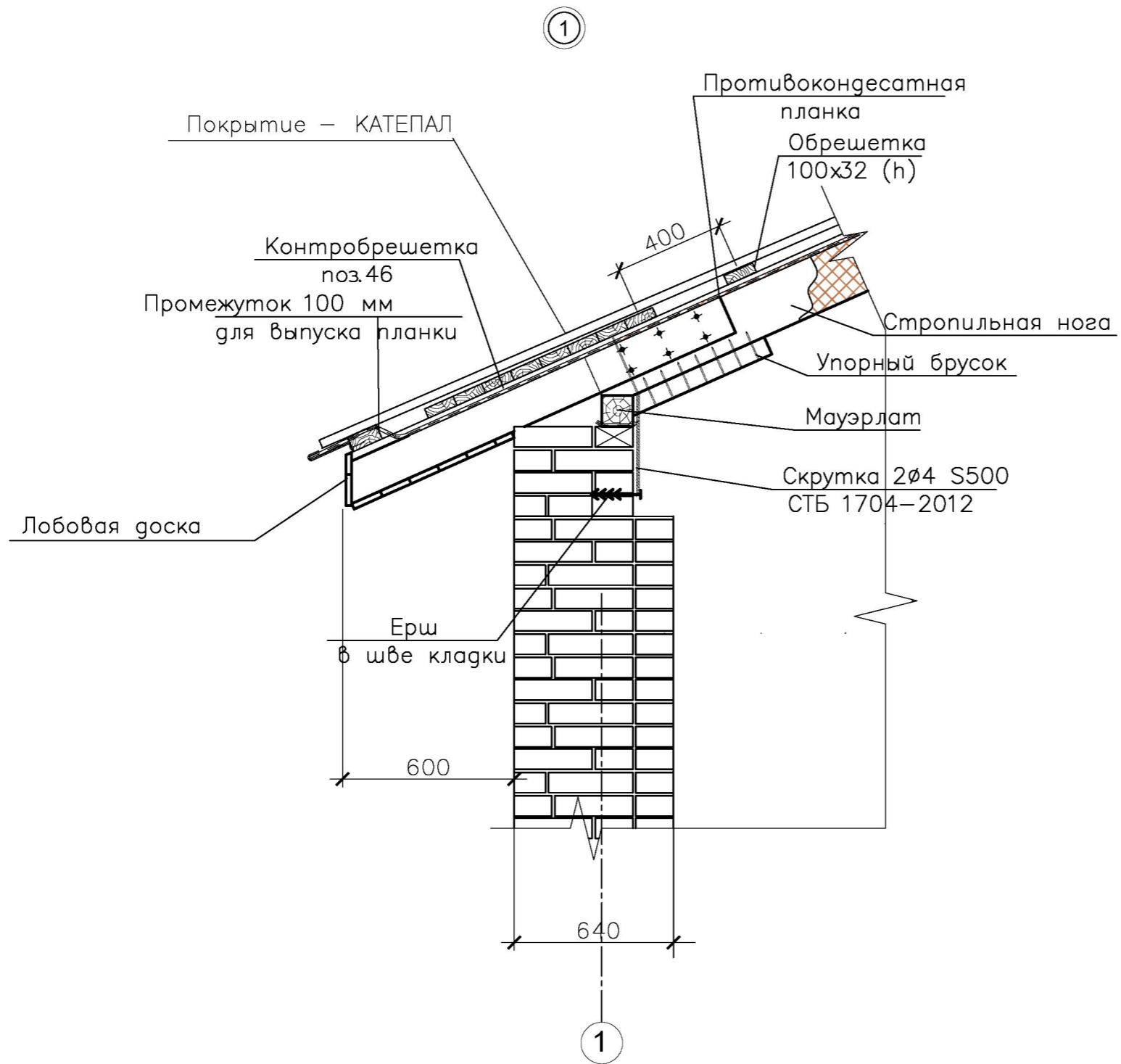

Изм. №	Дата	Подпись и дата	Взам. инв. №
Изм. № подл.			

						<b>02. 10-13 AP</b>		
						Одноквартирный жилой дом по ул. Проектируемой №1, участок №43 ГТ в составе объекта 20.10 - 10/П "Комплексная реконструкция кварталов усадебной застройки ул. Весинка - пер. Весинка - пр. Победителей". Корректировка, в г. Минске.		
изм.	кол.	лист	№ док	подпись	дата	стадия	лист	листов
ГАП		Гогунский			03.14		0	
Разработ.		Гогунский			03.14			
						<b>Узлы 1.</b>		
Н. контр		Гогунский			03.14			



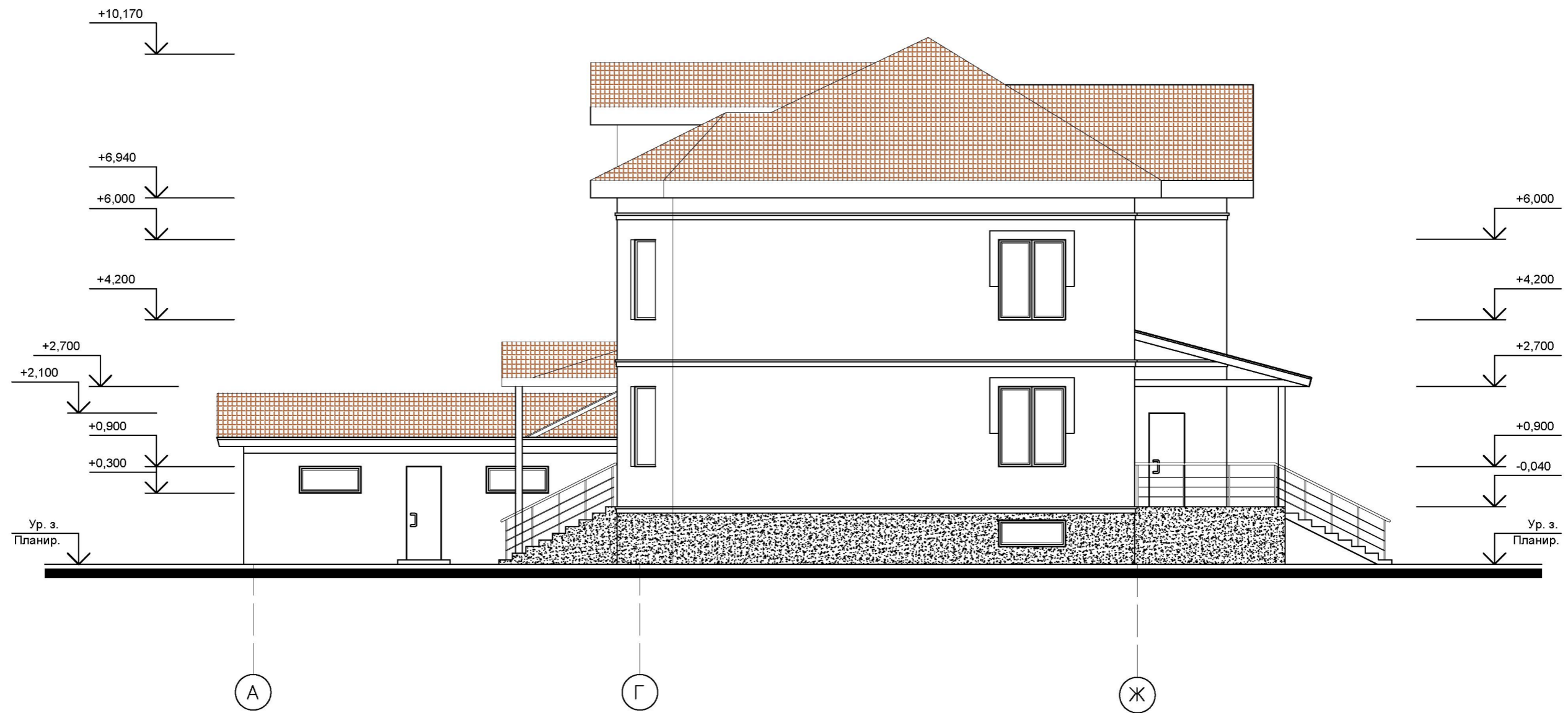

Согласовано:

Инф. ? подг. Подп. и дата Взам. инф.

						<b>- 14 - АР</b>		
						Каттедж 0 0		
Изм.	Колич.	Лист	№ док.	Подпись	Дата	Стадия	Лист	Листов
					03.14	С	8	
ГИП					03.14			
ГАП		Гогунский			03.14			
Разработ.		Гогунский			03.14			
Н.контр.		Гогунский			03.14	ФАСАД А – Ж		