

ДУ1

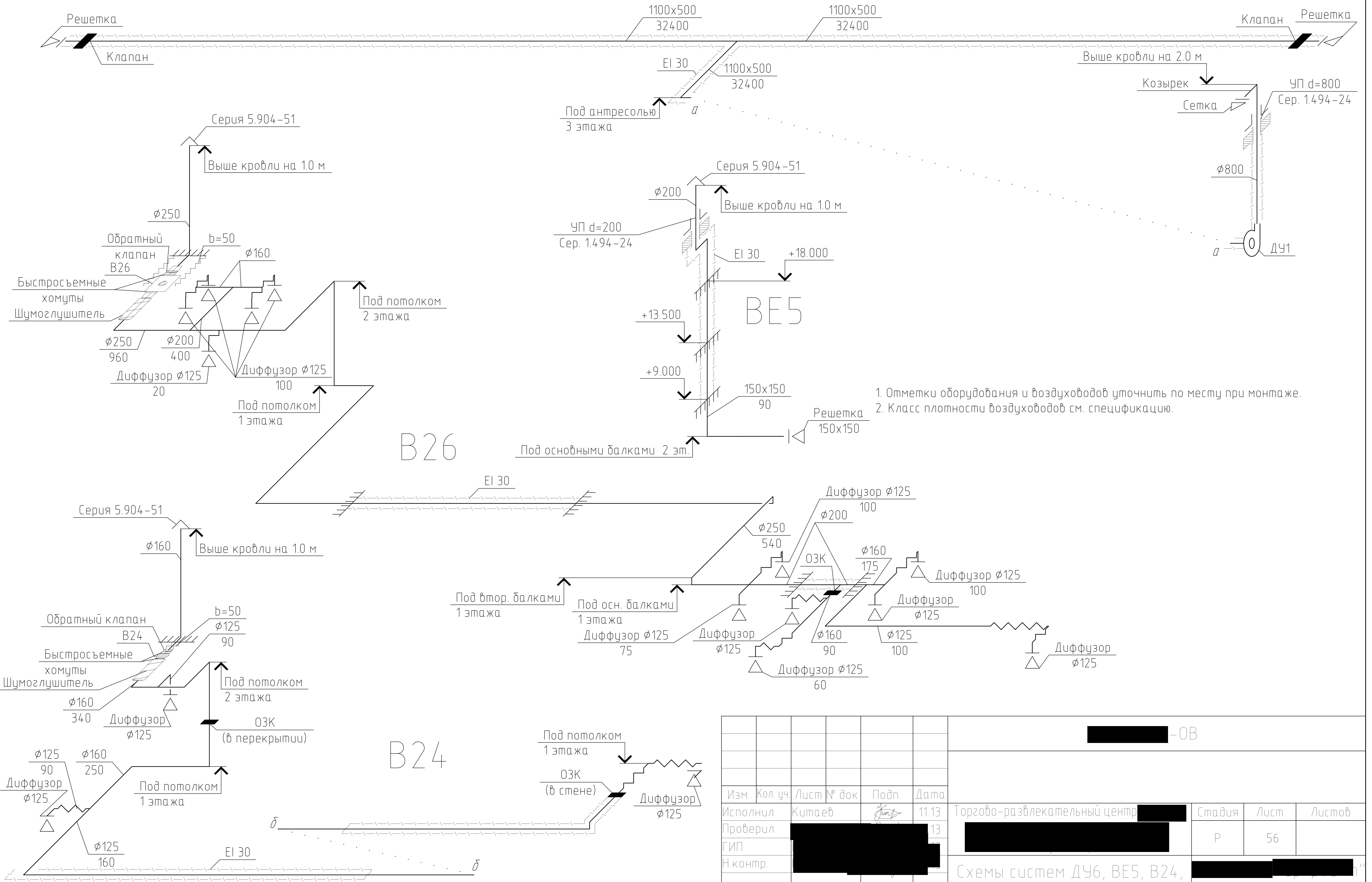

1. Отметки оборудования и воздуховодов уточнить по месту при монтаже.
2. Класс плотности воздуховодов см. спецификацию.

Согласовано

Взам. инв. №
Подп. и дата
Инв. № подл.

Изм.	Кол. уч.	Лист № док.	Подп.	Дата	[Redacted] -ОВ			
Исполнил	Китаев		[Signature]	11.13	Торгово-развлекательный центр [Redacted]	Стадия	Лист	Листов
Проверил	[Redacted]			13	[Redacted]	Р	56	
ГИП	[Redacted]				[Redacted]			
Н.контр.	[Redacted]				[Redacted]			
					Схемы систем ДУ6, ВЕ5, В24, В26			
					г. Красноярск			

Копировал

А3