

Согласовано

Взам. инв. №

Подп. и дата

Инв. № подл.

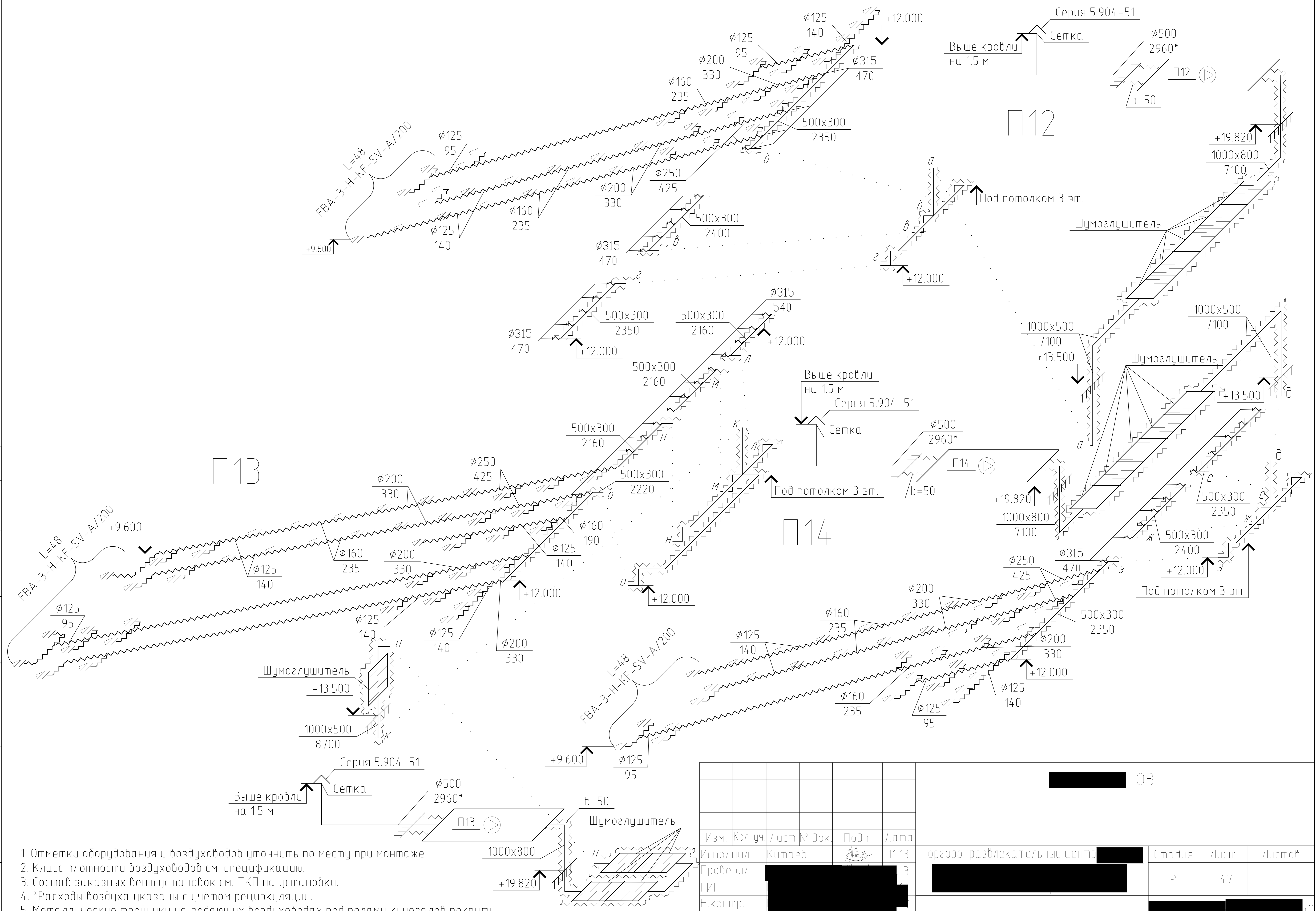

1. Отметки оборудования и воздуховодов уточнить по месту при монтаже.
2. Класс плотности воздуховодов см. спецификацию.
3. Состав заказных вент.установок см. ТКП на установки.
4. \*Расходы воздуха указаны с учётом рециркуляции.
5. Металлические тройники на подающих воздуховодах под полами кинозалов покрыть теплоизоляцией "Изовер фольгированный b=50". Изоляция условно не показана.

					[Redacted] -ОВ			
Изм.	Кол.уч.	Лист № док.	Подп.	Дата	Торгово-развлекательный центр [Redacted]	Стадия	Лист	Листов
Исполнил		Китаев	[Signature]	11.13	[Redacted]	Р	47	
Проверил		[Redacted]	[Redacted]	13	[Redacted]			
ГИП		[Redacted]	[Redacted]		[Redacted]			
Н.контр.		[Redacted]	[Redacted]		[Redacted]			
					Схемы систем П12, П13, П14			
					г. Красноярск			

Копировал

А3