Загальний вигляд

СХЕМА ГЕНПЛАНА

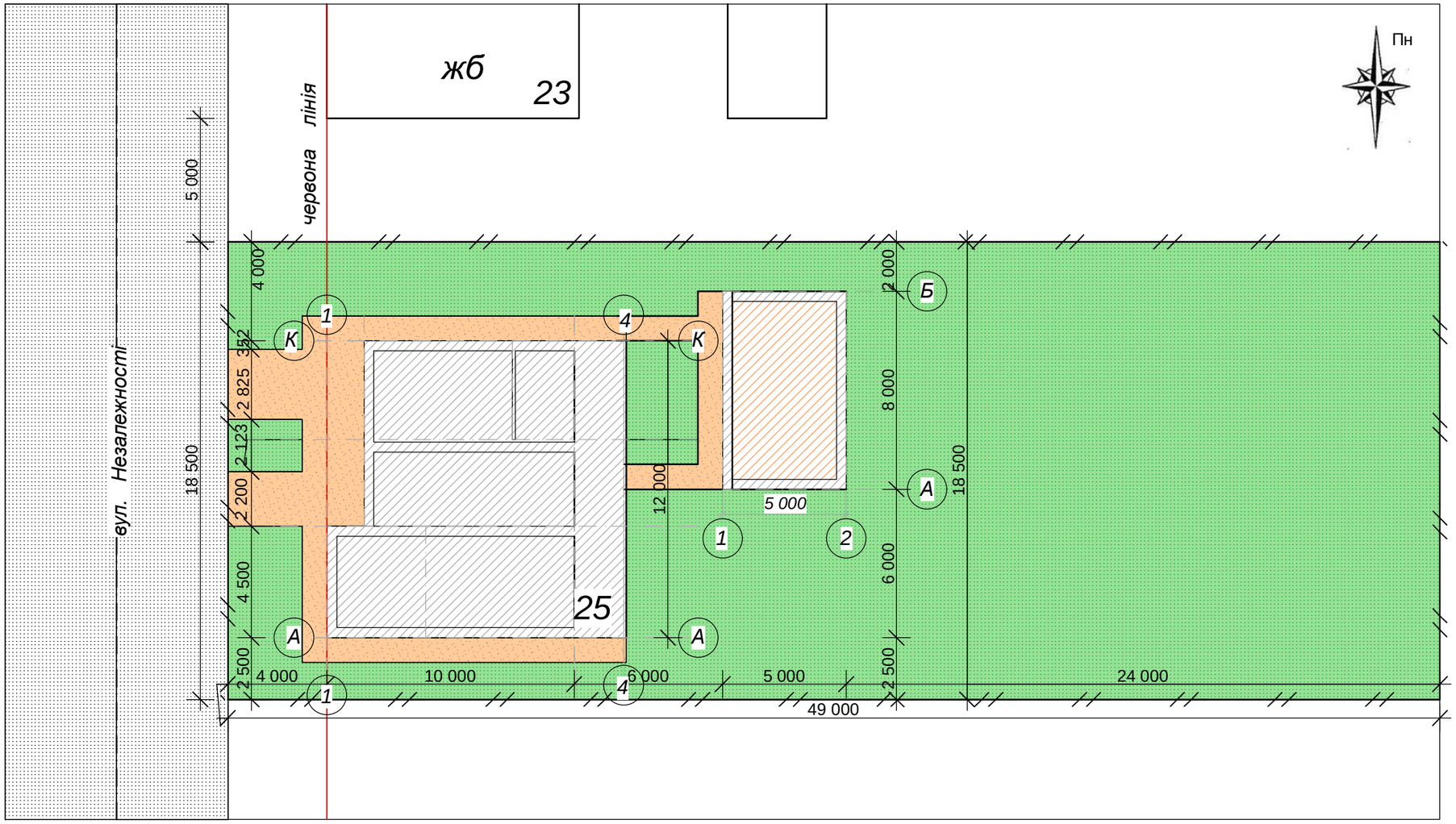

УМОВНІ ПОЗНАЧЕННЯ ДО ГЕНПЛАНУ

Позначення	Найменування	Примітка
	ЖИТЛОВИЙ БУДИНОК ЩО ПРОЕКТУЄТЬСЯ	
	АСФАЛЬТОБЕТОННЕ ПОКРИТТЯ	
	ГАЗОННЕ ПОКРИТТЯ	
	ПЛИТОСНЕ ПОКРИТТЯ	
	МЕЖІ ДІЛЯНКИ	
	ГОСПОДАРСЬКИЙ БЛОК	

КОЛЬОРОВЕ РІШЕННЯ
(ФАСАД А - К)

ФАСАД А - К

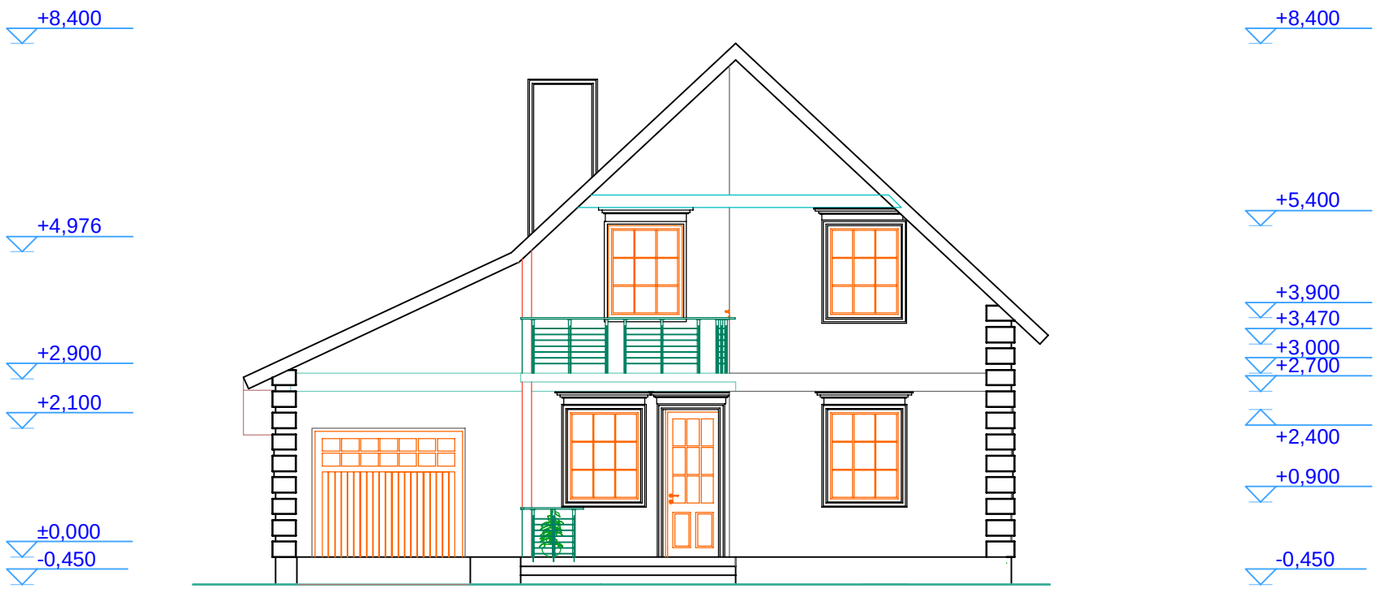

ОПОРЯДЖЕННЯ ФАСАДІВ

1. ОПОРЯДЖЕННЯ ЦОКОЛЮ - БУТ (РВАНИЙ КАМІНЬ).
2. ОПОРЯДЖЕННЯ ЗОВНІШНІХ СТІН - ТИНЬКУВАННЯ З ПОДАЛЬШИМ ФАРБУВАННЯМ.
3. ОПОРЯДЖЕННЯ СХОДІВ ТА ВХІДНОЇ ПЛОЩАДКИ - НЕСЛИЗЬКА КЕРАМІЧНА РЕЛЬЄФНА ПЛИТКА, КОЛІР - СІРИЙ.
4. ВХІДНІ ДВЕРІ - ДЕРЕВ"ЯНІ, КОЛІР - КОРИЧНЕВИЙ.
5. ВІКОННІ ПРОЙОМИ - МЕТАЛОПЛАСТИК, КОЛІР РАМ - КОРИЧНЕВИЙ.
6. ПОКРИТТЯ ДАХУ - ЧЕРЕПИЦЯ, КОЛІР - КОРИЧНЕВИЙ.
7. РИНВИ - ПЛАСТИК, КОЛІР - КОРИЧНЕВИЙ.

ФАСАД К - А

ОПОРЯДЖЕННЯ ФАСАДІВ

1. ОПОРЯДЖЕННЯ ЦОКОЛЮ - БУТ (РВАНИЙ КАМІНЬ).
2. ОПОРЯДЖЕННЯ ЗОВНІШНІХ СТІН - ТИНЬКУВАННЯ З ПОДАЛЬШИМ ФАРБУВАННЯМ.
3. ОПОРЯДЖЕННЯ СХОДІВ ТА ВХІДНОЇ ПЛОЩАДКИ - НЕСЛИЗЬКА КЕРАМІЧНА РЕЛЬЄФНА ПЛИТКА, КОЛІР - СІРИЙ.
4. ВХІДНІ ДВЕРІ - ДЕРЕВ"ЯНІ, КОЛІР - КОРИЧНЕВИЙ.
5. ВІКОННІ ПРОЙОМИ - МЕТАЛОПЛАСТИК, КОЛІР РАМ - КОРИЧНЕВИЙ.
6. ПОКРИТТЯ ДАХУ - ЧЕРЕПИЦЯ, КОЛІР - КОРИЧНЕВИЙ.
7. РИНВИ - ПЛАСТИК, КОЛІР - КОРИЧНЕВИЙ.

ФАСАД 4 - 1

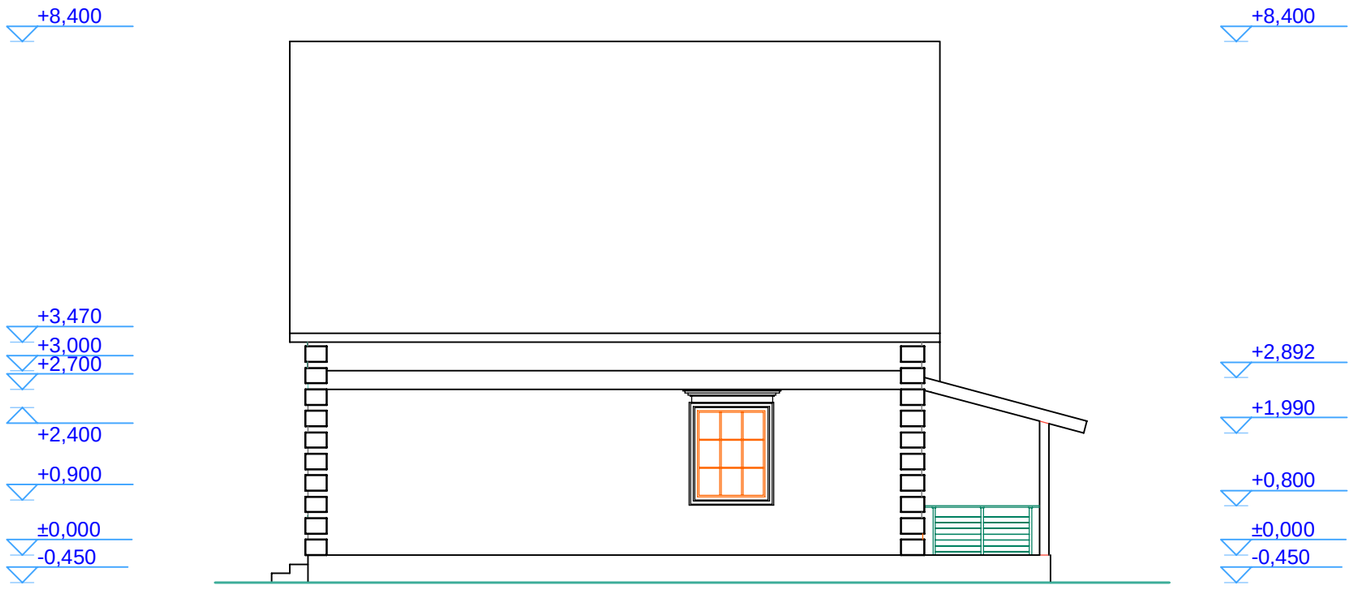

ОПОРЯДЖЕННЯ ФАСАДІВ

1. ОПОРЯДЖЕННЯ ЦОКОЛЮ - БУТ (РВАНИЙ КАМІНЬ).
2. ОПОРЯДЖЕННЯ ЗОВНІШНІХ СТІН - ТИНЬКУВАННЯ З ПОДАЛЬШИМ ФАРБУВАННЯМ.
3. ОПОРЯДЖЕННЯ СХОДІВ ТА ВХІДНОЇ ПЛОЩАДКИ - НЕСЛИЗЬКА КЕРАМІЧНА РЕ-ЛЬЄФНА ПЛИТКА, КОЛІР - СІРИЙ.
4. ВХІДНІ ДВЕРІ - ДЕРЕВ"ЯНІ, КОЛІР - КОРИЧНЕВИЙ.
5. ВІКОННІ ПРОЙОМИ - МЕТАЛОПЛАСТИК, КОЛІР РАМ - КОРИЧНЕВИЙ.
6. ПОКРИТТЯ ДАХУ - ЧЕРЕПИЦЯ, КОЛІР - КОРИЧНЕВИЙ.
7. РИНВИ - ПЛАСТИК, КОЛІР - КОРИЧНЕВИЙ.

ФАСАД 1 - 4

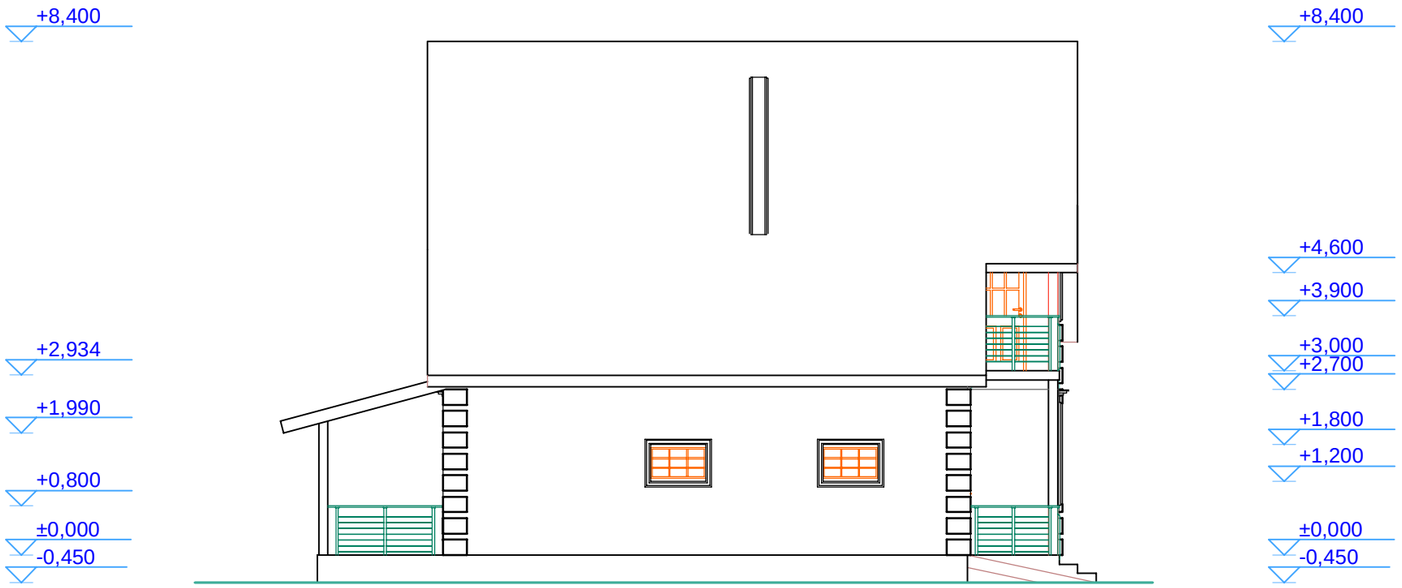

ОПОРЯДЖЕННЯ ФАСАДІВ

1. ОПОРЯДЖЕННЯ ЦОКОЛЮ - БУТ (РВАНИЙ КАМІНЬ).
2. ОПОРЯДЖЕННЯ ЗОВНІШНІХ СТІН - ТИНЬКУВАННЯ З ПОДАЛЬШИМ ФАРБУВАННЯМ.
3. ОПОРЯДЖЕННЯ СХОДІВ ТА ВХІДНОЇ ПЛОЩАДКИ - НЕСЛИЗЬКА КЕРАМІЧНА РЕЛЬЄФНА ПЛИТКА, КОЛІР - СІРИЙ.
4. ВХІДНІ ДВЕРІ - ДЕРЕВ"ЯНІ, КОЛІР - КОРИЧНЕВИЙ.
5. ВІКОННІ ПРОЙОМИ - МЕТАЛОПЛАСТИК, КОЛІР РАМ - КОРИЧНЕВИЙ.
6. ПОКРИТТЯ ДАХУ - ЧЕРЕПИЦЯ, КОЛІР - КОРИЧНЕВИЙ.
7. РИНВИ - ПЛАСТИК, КОЛІР - КОРИЧНЕВИЙ.

ПЛАН ПЕРШОГО ПОВЕРХУ

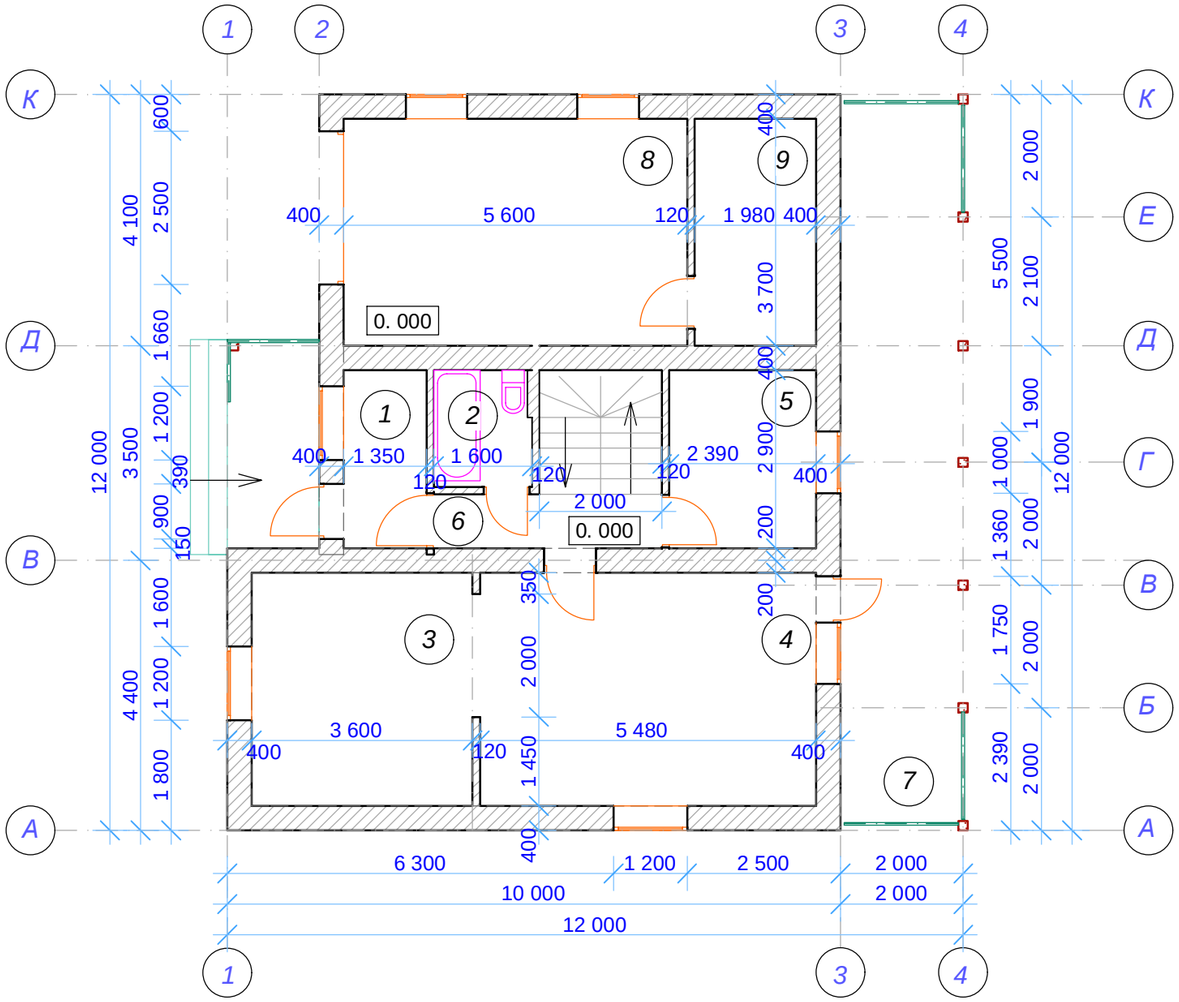

ЕКСПЛІКАЦІЯ ДО ПЛАНУ ПЕРШОГО ПОВЕРХУ

	Найменування	Площа,м^2	Примітка
1	*Тамбур*	3,92	
2	*Санвузол*	3,80	
3	*Кухня*	13,68	
4	*Вітальня*	20,82	
5	*Комора*	6,93	
6	*Коридор*	3,23	
7	*Терраса*	24,90	
8	*Гараж*	20,72	
9	*Приміщення для інвентаря*	7,33	
	ВСЬОГО	104.65	

ПРИМІТКА

1. НА ДАННОМУ ЛИСТІ КРЕСЛЕНЬ ВСІ ЛІНІЙНІ РОЗМІРИ ДАНІ У мм.

2. ЗА УМОВНУ ВІДМІТКУ 0. 000 ПРОЕКТУ ПРИЙНЯТО ВІДМІТКУ ЧИСТОЇ ПІДЛОГИ ВІТАЛЬНІ.

3. ВІДОМІСТЬ ВНУТРІШНЬОГО ОПОРЯДЖЕННЯ ПРИМІЩЕНЬ ДИВИТИСЬ НА АРК.

ПЛАН МАНСАРДНОГО ПОВЕРХУ

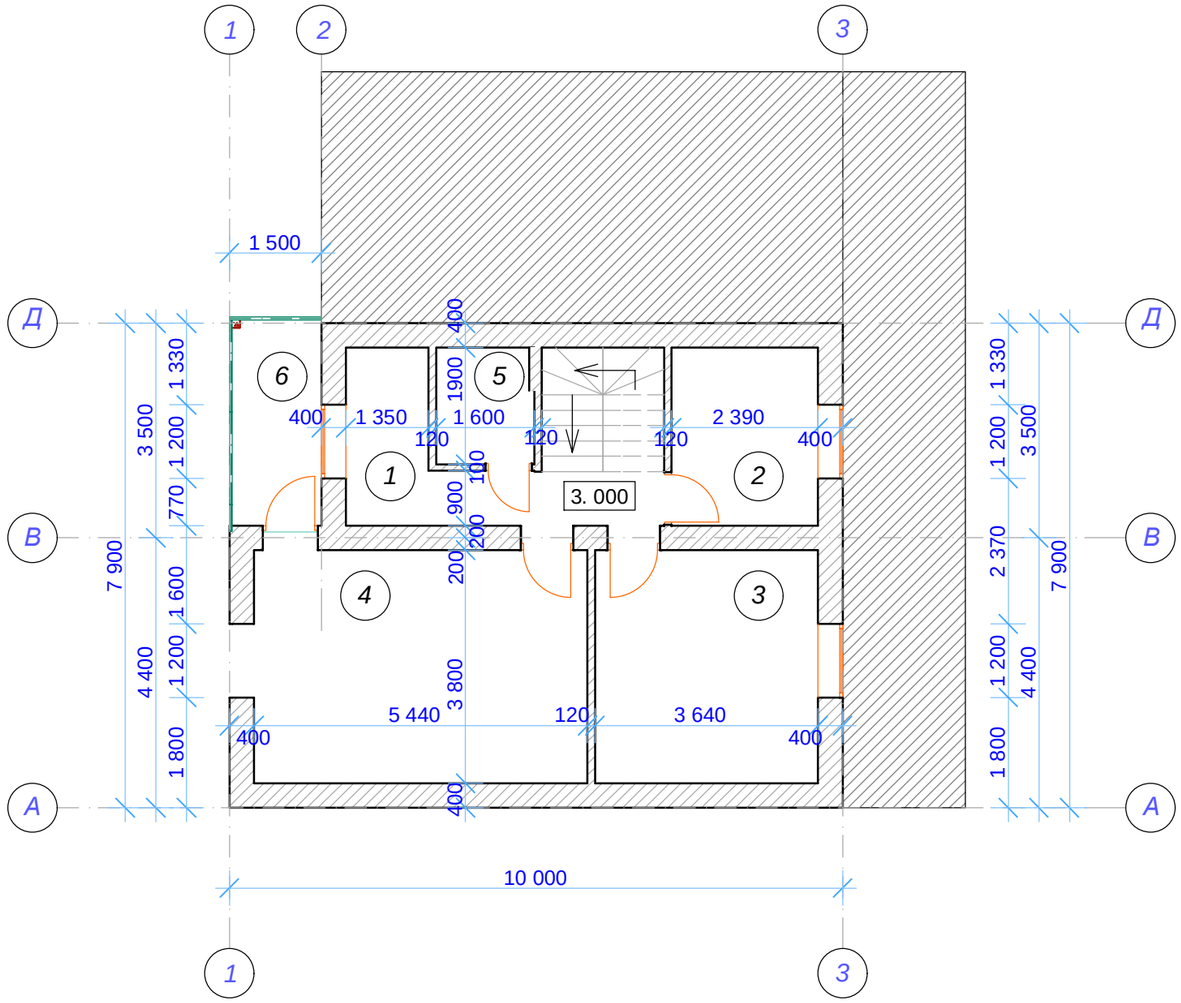

ЕКСПЛІКАЦІЯ ДО ПЛАНУ МАНСАРДНОГО ПОВЕРХУ

	Найменування	Площа,м^2	Примітка
1	*Коридор*	7,38	
2	*Гардероб*	6,93	
3	*Дитяча кімната*	13,80	
4	*Спальна кімната*	20,67	
5	*Туалет*	3,04	
6	*Балкон*	4,95	
	ВСЬОГО	56,77	

ПРИМІТКА

1. НА ДАННОМУ ЛИСТІ КРЕСЛЕНЬ ВСІ ЛІНІЙНІ РОЗМІРИ ДАНІ У мм.

2. ЗА УМОВНУ ВІДМІТКУ 0. 000 ПРОЕКТУ ПРИЙНЯТО ВІДМІТКУ ЧИСТОЇ ПІДЛОГИ ВІТАЛЬНІ.

3. ВІДОМІСТЬ ВНУТРІШНЬОГО ОПОРЯДЖЕННЯ ПРИМІЩЕНЬ ДИВИТИСЬ НА АРК.

РОЗРІЗ 1 - 1

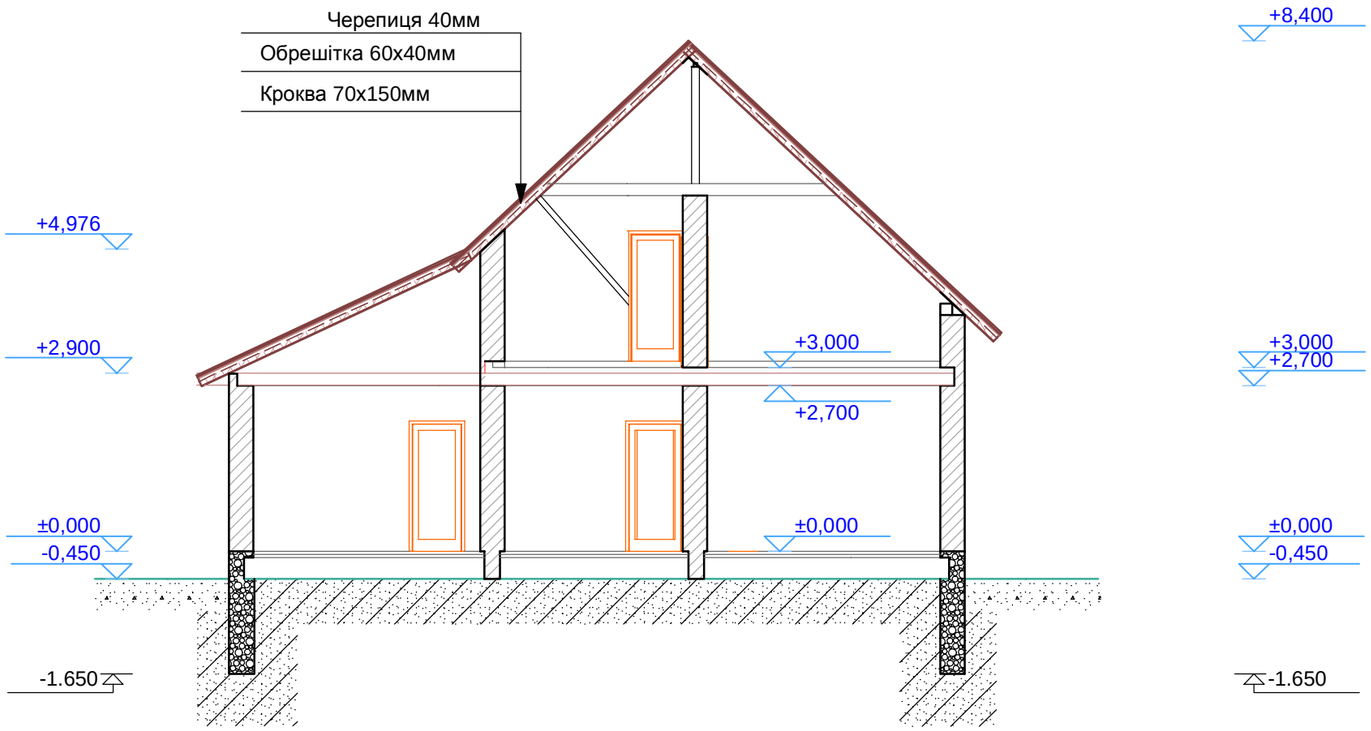

ВУЗОЛ 1

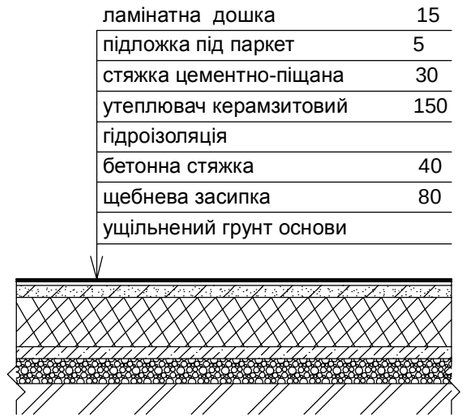

ВУЗОЛ 2

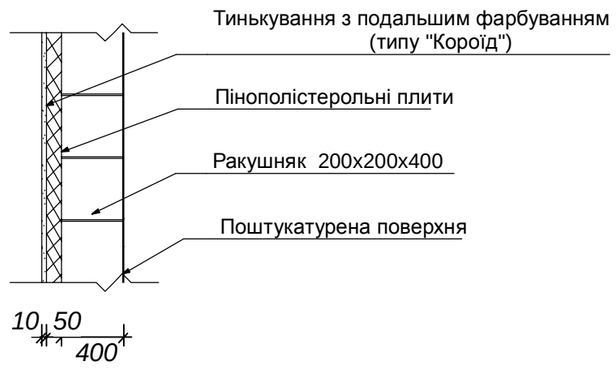

ЗАГАЛЬНІ ВКАЗІВКИ ПО ВЛАШТУВАННЮ БУДІВЛІ

1. ПЕРЕМИЧКИ НЕОБХІДНО РОЗКЛАДАТИ НА ШАР РОЗЧИНУ НЕ НИЖЧЕ М50.
2. ПЕРЕГОРОДКИ ВИКОНУВАТИ З ПОВНОТІЛОЇ КЕРАМІЧНОЇ ЦЕГЛИ НА РОЗЧИНІ М50. ПЕРЕГОРОДКИ НЕ СЛІД ДОВОДИТИ ДО НЕСУЧИХ КОНСТРУКЦІЙ ПЕРЕКРИТТЯ, ЗАЛИШАЮЧИ ЗАЗОР 30 мм ДЛЯ УНИКНЕННЯ НА НИХ НАВАНТАЖЕНЬ, ЗАЗОР УЩІЛЬНИТИ ПРУЖНИМ МАТЕРІАЛОМ.
3. ПЛИТИ ТА БАЛКИ ПЕРЕКРИТТЯ КЛАСТИ НА МОНОЛІТНІ ПОЯСИ, ТОРЦІ ПЛИТ ТА БАЛОК ПЕРЕКРИТТЯ ПОВИННІ БУТИ ГІДРОІЗОЛЬОВАНІ РУБЕРОЙДОМ.

ЗАГАЛЬНІ ВКАЗІВКИ

Будівлю призначено для будывництва (ІІ-й кліматичний район)

а) з розрахунковою зимовою температурою зовнішнього повітря - 21ºС;

б) з нормативною вагою снігового покриву - 50 кг/м. кв;

в) з нормативним швидкісним натиском вітру - 0,38 кПа;

г) з нормативною глибиною промерзання грунту - 0,8 м.

1. Фундаменти - стрічкові монолітні бутобетонні.
2. Стіни - кладка з ракушняка на розчині М 75, з монолітними поясами під плити перекриття . Утеплювач стін - пінополістерольні плити (50мм товщина). Зовнішнє оз - доблення стін - тинькування з подальшим фарбуванням.
3. Перекриття - з/б плити та дерев"яні балки перекриття.
4. Перемички - залізобетонні збірні та монолітні.
5. Перегородки - з цегли керамічної повнотілої М 75 на розчині М 50.
6. Підлога - в кухні, санвузлі, холі та коридорі - керамічна плитка по бетонні підлозі, в житлових кімнатах - ламінат по бетонній стяжці.
7. Заповнення віконних та дверних прорізів - віконні блоки металопластикові з двокамерними склопакетами із заповненням аргоном індивідуального виготовлення; двері дерев"яні індивідуальноо виготовлення.
8. Дах - схилий, крокви - дерев"яні .
9. Покрівля - металочерепиця по обрешітці.
10. Опопрядження фасадів - облицювання бежевою керамічною цеглою.
11. Внутрішнє опорядження:

- стіни - шпаклювання по штукатурці з подальшим пофарбуванням акриловими фарбами; стіни у кімнатах з вологими процесами облицьовуються керамічною плиткою;
- стеля - підшивається гіпсокартоном, шпаклюється та фарбується;
- підлога - ламінат або плитка.