

***** , ВВГнг-LS 5x95, от **** **
СМ. *****

секция ВВ1N,
СМ. *****

***** , ВВГнг-LS 5x95, от **** **
СМ. *****

секция ВВ2N,
СМ. *****

Групповой щит:
Вводной аппарат,
Номинальный ток
Номинальный ток
расцепителя
Сборные шины
Отключающий аппарат,
ДУ™6000
Номинальный ток
Номинальный отключающий
дифференциальный ток

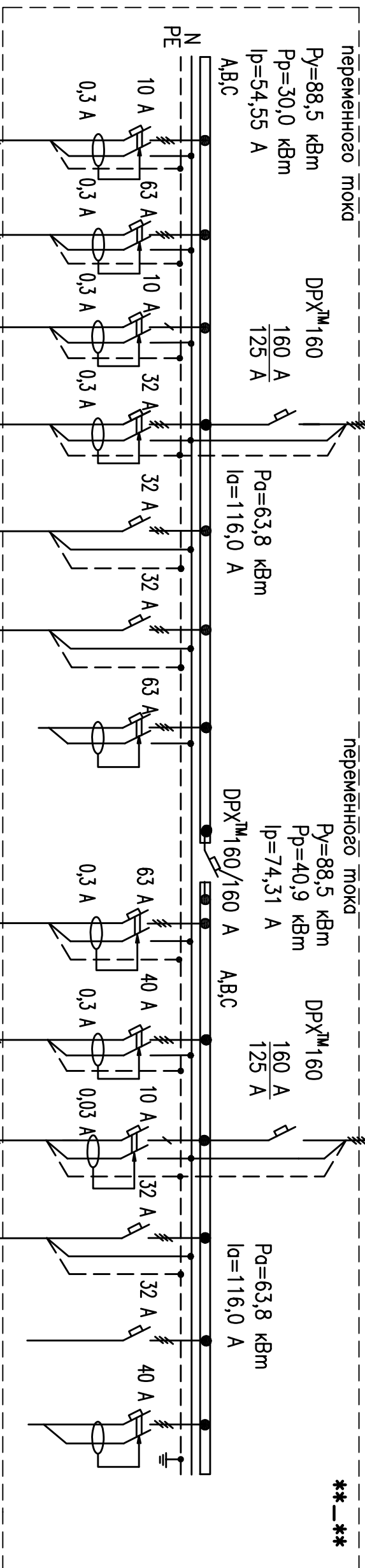

маркировка кабеля;
тип кабеля, мм²
способ прокладки

Установленная мощность, кВт	0,217	23,0	0,14	9,6	0,5	3,97	38,84	7,5	0,775	3,97
Расчетная мощность, кВт	0,217	21,3	0,14	9,6	0,5	3,97	27,84	7,5	0,775	3,97
Расчетный ток, А	0,4	38,7	0,64	17,45	0,9	7,22	50,6	19,7	2,3	7,22

Наименование
электроприемника

Щкаф **** **** **** **** (****-****01)	Щкаф **** **** **** **** (****-****01)	Щкаф **** **** **** **** (****-****01)	**** **** **** ****	Щит **** **** **** **** ****	Щит **** **** **** **** ****	Резерв	Щкаф **** **** **** **** (****-****01)	Щит **** **** **** **** ****	Розетка **** **** **** **** (****-****)	Щит **** **** **** **** ****	Резерв	Резерв
А,В,С	А,В,С	А	А,В,С	А,В,С	А,В,С		А,В,С	А,В,С	В	А,В,С		
30	10	10	25	10	5		15	25	20	5		

СМ. ****

СМ. ****

СМ. ****