

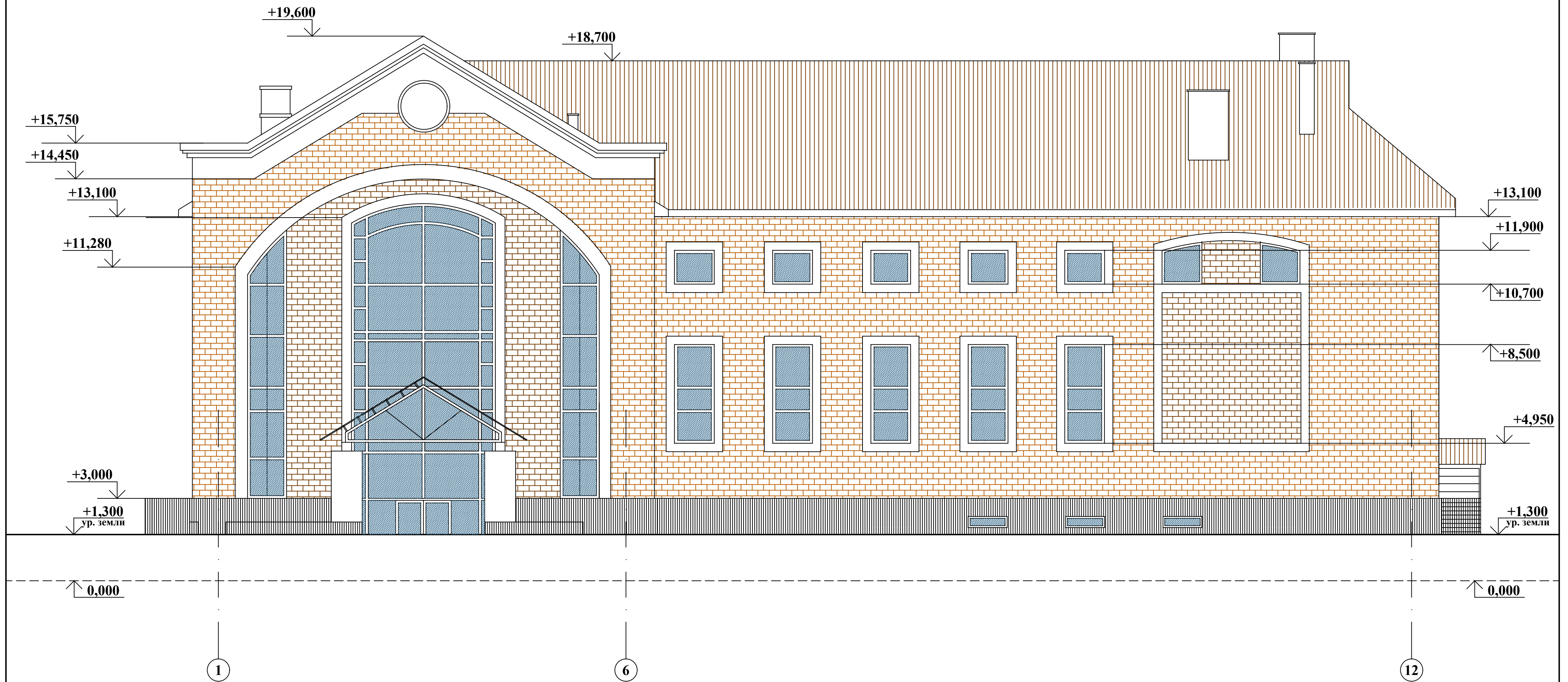





Фасад 1-12



Условные обозначения

-  Отделка цоколя керамогранитными плитками
-  Отделка фасада клинкерной плиткой
-  Стекло
-  Декоративные тяги и карнизы, отделка колонн из фибробетона
-  Покрытие кровли из металло-черепицы
-  Отделка из профилированного листа





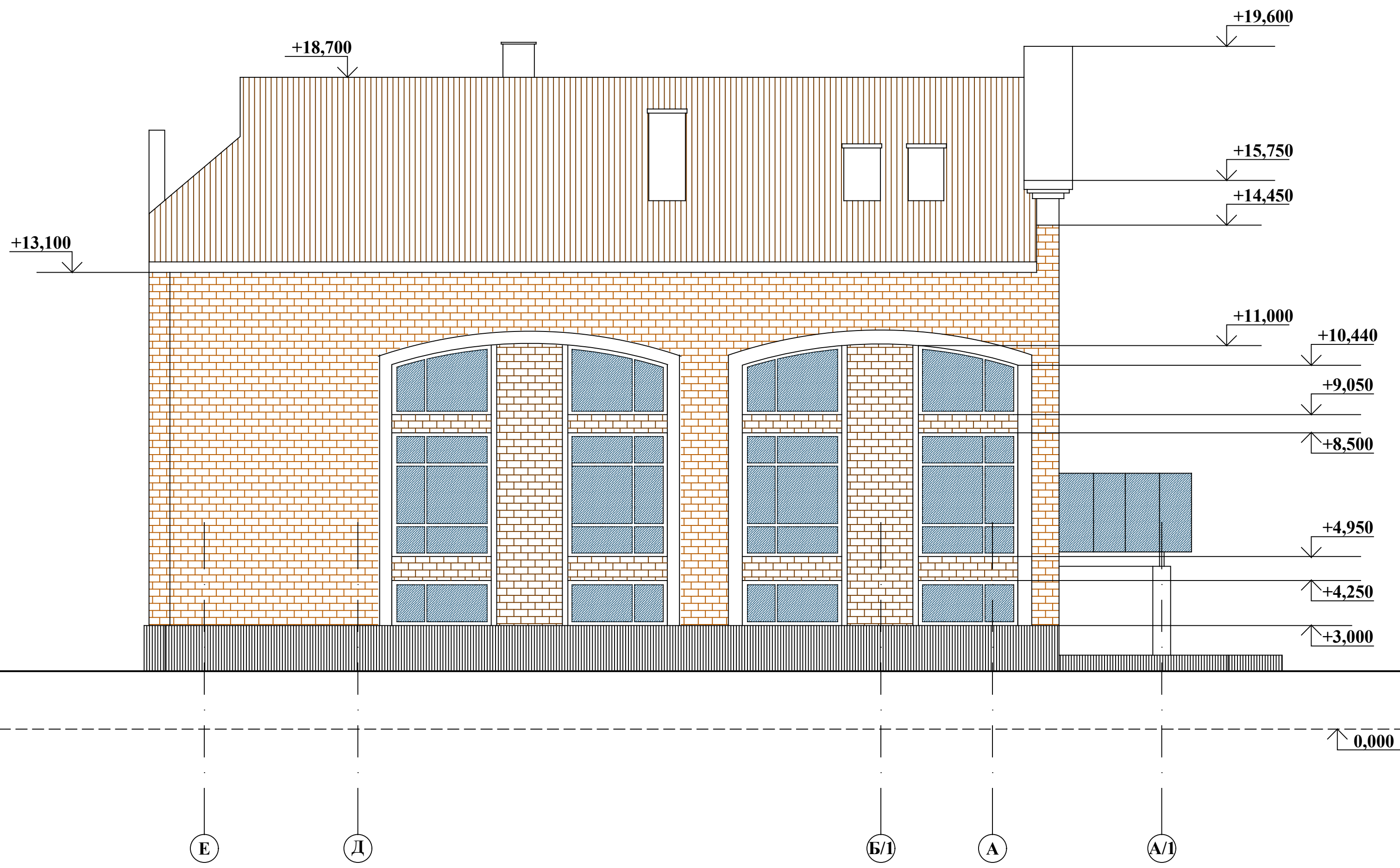

						18-07/16-AP			
						Московская область, Ногинский район, г.Электроугли, ул.Центральная, д.109			
Изм.	Кол.уч.	Лист	№док	Подп.	Дата	Реконструкция здания столовой под кафе-кулинарию и магазин продовольственных товаров.	Стадия	Лист	Листов
Разраб.	Васильева				01.17		П	2	
Проверил	Вернигора								
ГИП	Коровин								
Н.контр.	Максименков					Фасад 1-12.	ООО "ДИС-ПРОЕКТ"		

Инов. № подл. Подпись и дата. Взаим. инв. №

Фасад Е-А/1



Условные обозначения

-  Отделка цоколя керамогранитными плитами
-  Отделка фасада клинкерной плиткой
-  Стекло
-  Декоративные тяги и карнизы, отделка колонн из фибробетона
-  Покрытие кровли из металло-черепицы
-  Отделка из профилированного листа

						18-07/16-АР			
						Московская область, Ногинский район, г.Электроугли, ул.Центральная, д.109			
Изм.	Кол.уч.	Лист	№док	Подп.	Дата	Реконструкция здания столовой под кафе-кулинарию и магазин продовольственных товаров.	Стадия	Лист	Листов
Разраб.	Васильева				01.17		П	3	
Проверил	Вернигора								
ГИП	Коровин								
Н.контр.	Максименков					Фасад Е-А/1.	ООО "ДИС-ПРОЕКТ"		

Инов. № подл. Подпись и дата. Взаим. инв. №

Фасад 12-1

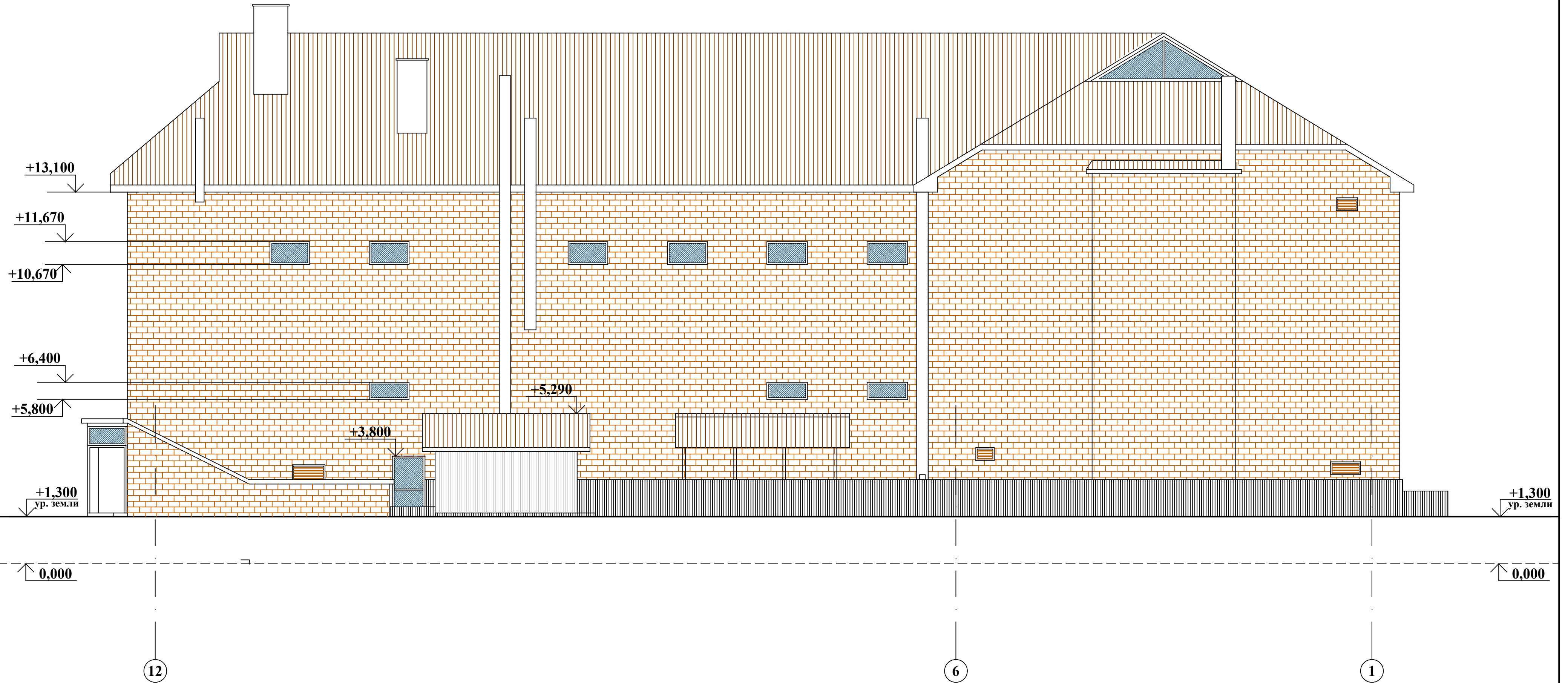

Условные обозначения

- Отделка цоколя керамогранитными плитами
- Отделка фасада клинкерной плиткой
- Стекло
- Декоративные тяги и карнизы, отделка колонн из фибробетона
- Покрытие кровли из металло-черепицы
- Отделка из профилированного листа



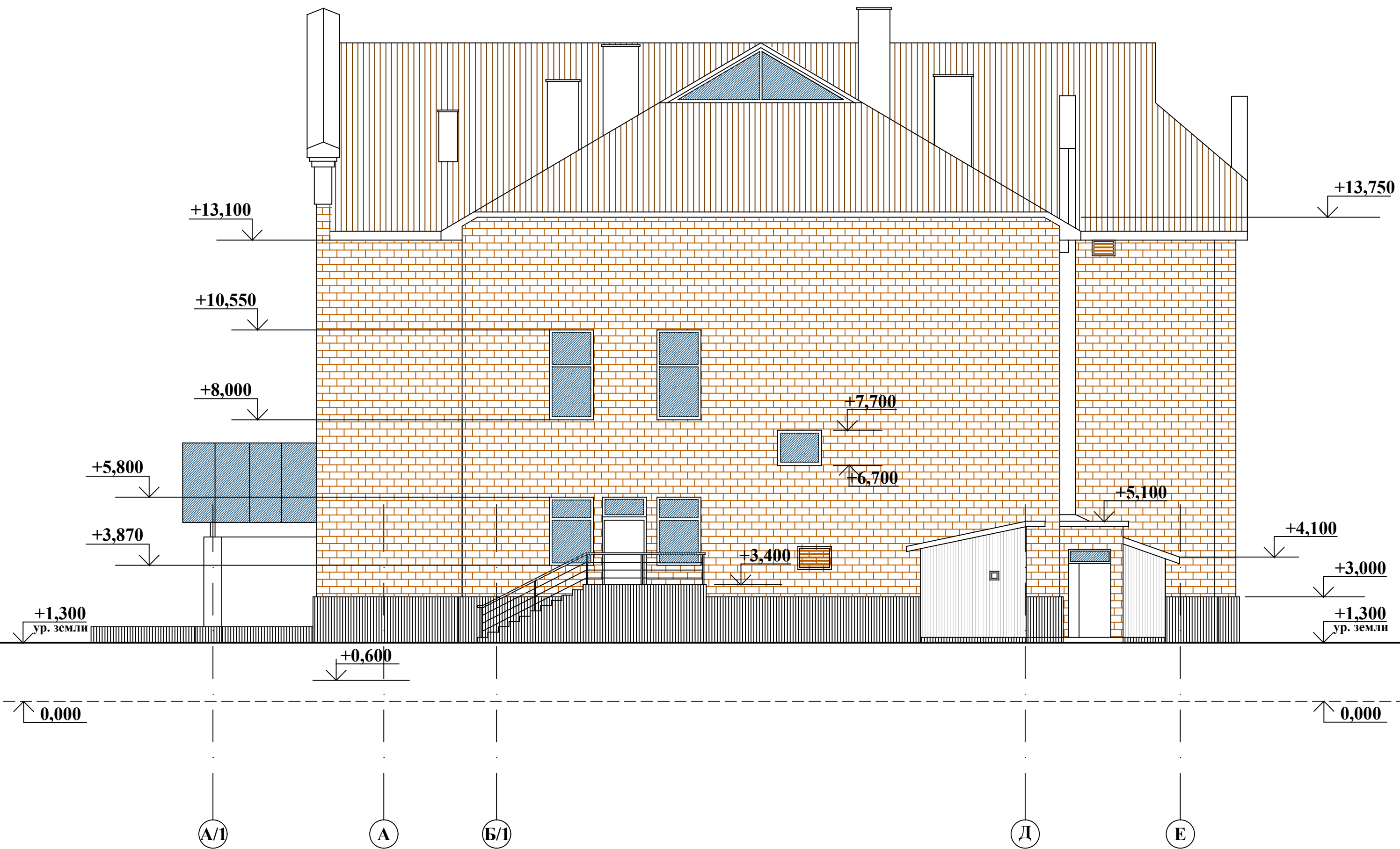

Инов. № подл. Подпись и дата. Взаим. инв. №

						18-07/16-AP			
						Московская область, Ногинский район, г.Электроугли, ул.Центральная, д.109			
Изм.	Кол.уч.	Лист	№док	Подп.	Дата	Реконструкция здания столовой под кафе-кулинарию и магазин продовольственных товаров.	Стадия	Лист	Листов
Разраб.	Васильева			<i>[Signature]</i>	01.17		П	4	
Проверил	Вернигора			<i>[Signature]</i>		Разрез 1-1.	ООО "ДИС-ПРОЕКТ"		
ГИП	Коровин			<i>[Signature]</i>					
Н.контр.	Максименков			<i>[Signature]</i>					



Фасад А/1-Е

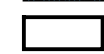
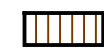

Условные обозначения

-  Отделка цоколя керамогранитными плитами
-  Отделка фасада клинкерной плиткой
-  Стекло
-  Декоративные тяги и карнизы, отделка колонн из фибробетона
-  Покрытие кровли из металло-черепицы
-  Отделка из профилированного листа

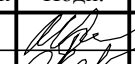
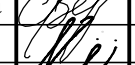
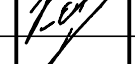
Инов. № подл. Подпись и дата. Взаим. инв. №



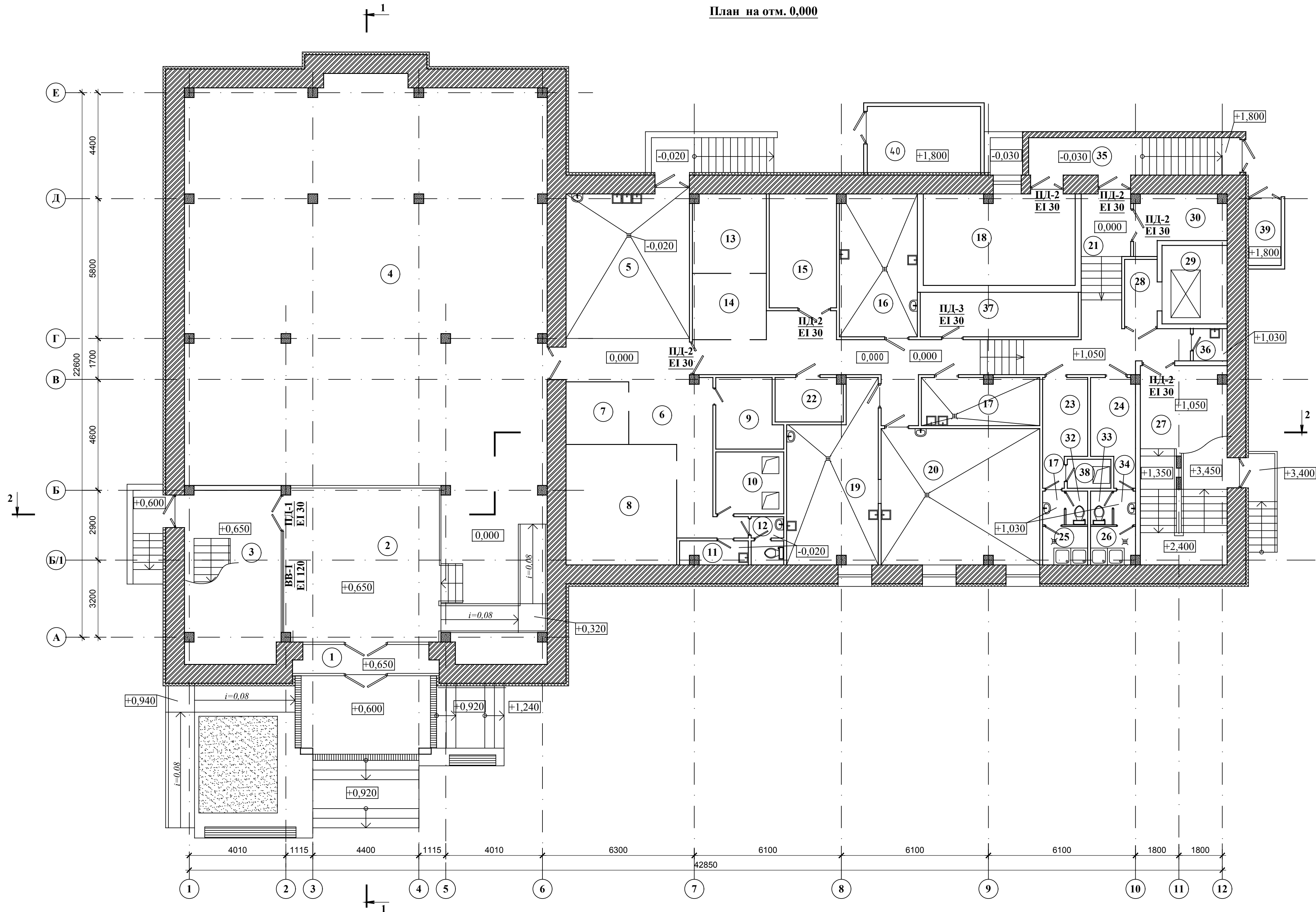

						18-07/16-AP			
						Московская область, Ногинский район, г. Электроугли, ул. Центральная, д.109			
Изм.	Кол.уч.	Лист	№док	Подп.	Дата	Реконструкция здания столовой под кафе-кулинарию и магазин продовольственных товаров.	Стадия	Лист	Листов
Разраб.	Васильева				01.17		П	5	
Проверил	Вернигора								
ГИП	Коровин					Фасад А/1-Е.	ООО "ДИС-ПРОЕКТ"		
Н.контр.	Максименков								

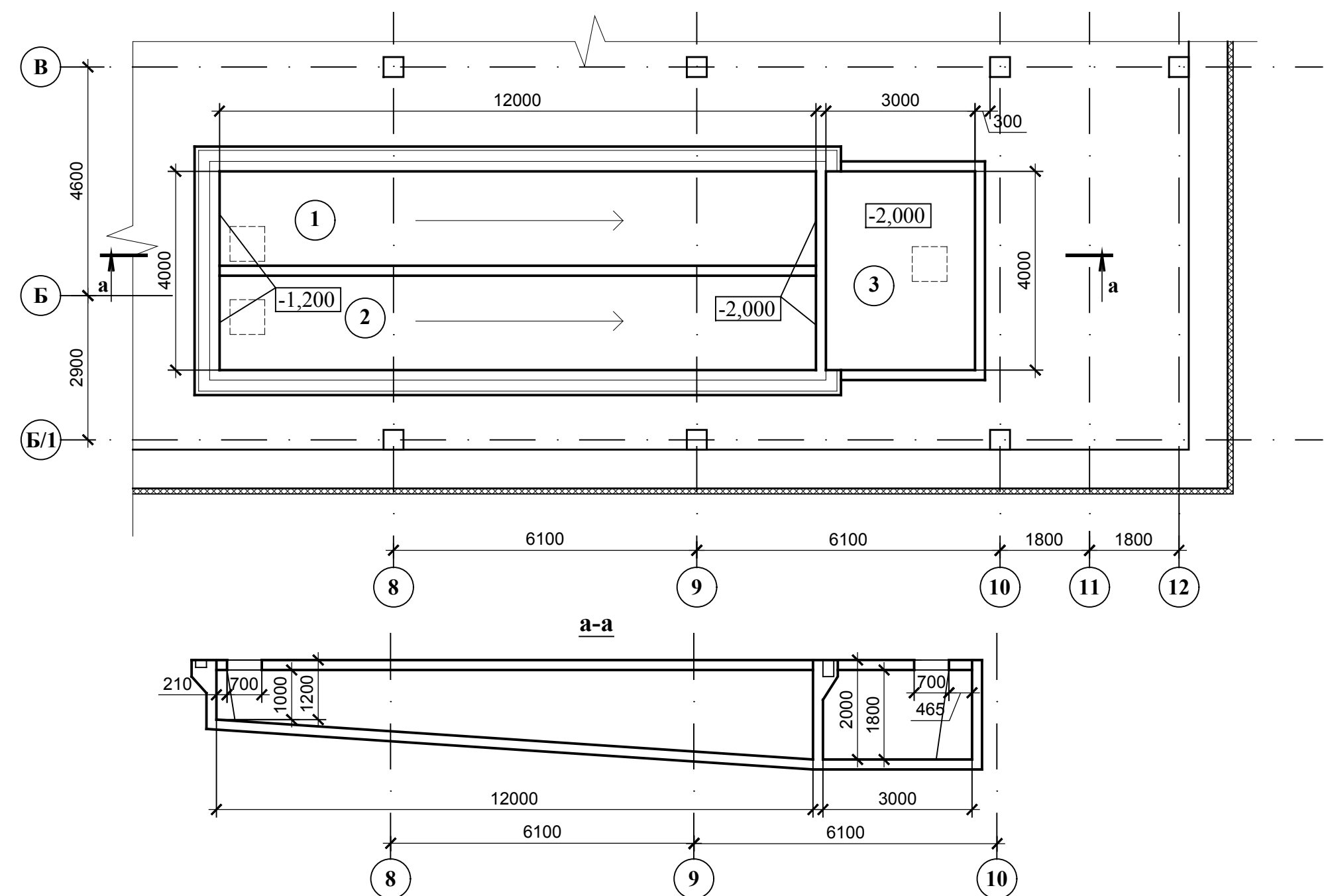

Фрагмент плана на отм. -2,000

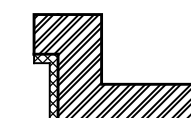

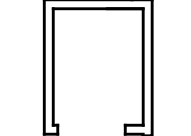
Условные обозначения

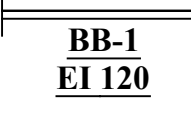
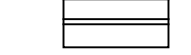
-  Существующие наружные стены из кирпича, утепленные минераловатными плитами Rockwool Фасад Батте с отделкой клинкерной плиткой
-  Существующие элементы железобетонного каркаса
-  Проектные внутренние перегородки из полнотелого кирпича М150
-  Проектные внутренние противопожарные двери с пределом огнестойкости EI 30
-  Проектные внутренние витражи в противопожарном исполнении с пределом огнестойкости EI 120
-  Заполнение проемов светопрозрачными конструкциями

Экспликация помещений на отм. 0,000

№ на плане	Наименование помещения	Площадь, м²	Кат. пом.
1	Тамбур.	7,0	
2	Входной вестибюль.	58,0	
3	Лестничная клетка.	29,0	
4	Зал магазина продовольственных товаров	265,0	
5	Помещение для приема и подготовки товаров	40,0	
6	Коридор.	16,3	
7	Место установки морозильной камеры магазина.	6,8	См. прим.
8	Место установки холодильной камеры магазина.	23,0	См. прим.
9	Кабинет администрации магазина.	7,4	
10	Помещение персонала магазина.	7,2	
11	Помещение уборочного инвентаря магазина.	2,7	
12	Санузел для персонала магазина.	2,7	
13	Место установки морозильной камеры кафе.	10,0	См. прим.
14	Место установки холодильной камеры кафе.	8,4	См. прим.
15	Склад сухих продуктов.	13,3	ВЗ
16	Мясо-рыбный цех.	19,0	Д
17	Экспедиционная.	9,7	
18	Теплогенераторная.	23,8	
19	Холодный цех.	22,5	Д
20	Горячий цех.	37,0	Г
21	Коридор.	44,6	
22	Коренной цех.	5,2	Д
23	Комната персонала.	7,3	
24	Комната персонала.	7,3	
25	Душевая для персонала кафе.	5,6	
26	Душевая для персонала кафе.	5,5	
27	Лестничная клетка.	30,0	
28	Лифтовой холл.	3,7	
29	Шхота грузового лифта.	8,8	
30	Водомерный узел.	7,9	
31	Тамбур-шлюз.	1,25	
32	Санузел для персонала кафе.	1,25	
33	Тамбур-шлюз.	1,25	
34	Санузел для персонала кафе.	1,25	
35	Лестничная клетка.	13,5	
36	Помещение уборочного инвентаря.	1,9	
37	Электрощитовая	6,9	
38	Инвентарная	2,1	
39	Помещение для временного хранения мусора.	3,7	
40	Место установки холодильного оборудования.	-	См. прим.

Экспликация помещений на отм. -2,000

№ на плане	Наименование помещения	Площадь, м²	Кат. пом.
1	Резервуар 1	22,8	
2	Резервуар 2	22,8	
3	Тех. помещение	12,0	

Примечания.

1. Холодильные, морозильные камеры и оборудование для их обслуживания разрабатываются отдельным проектом.

						18-07/16-AP			
						Московская область, Ногинский район, г.Электроугли, ул.Центральная, д.109			
Изм.	Кол.уч.	Лист	Эдод.	Подп.	Дата	Реконструкция здания столовой под кафе-кулинарию и магазин продовольственных товаров.	Стадия	Лист	Листов
Разраб.	Васильева				01.17		П	6	
Проверил	Вернигора								
ГИП	Коровин								
План на отм. 0,000. Фрагмент плана на отм. -2,000.						ООО "ДИС-ПРОЕКТ"			



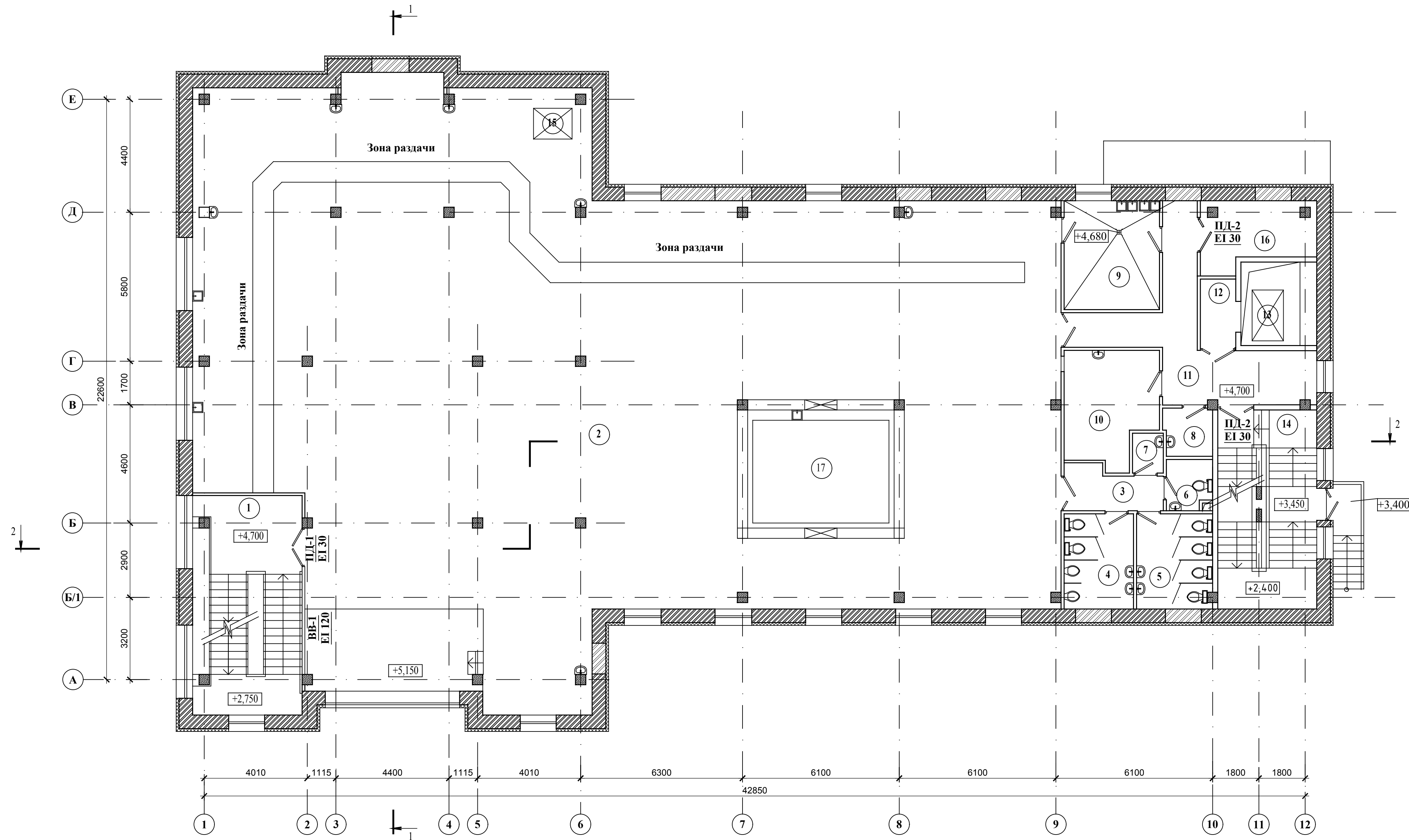

План на отм.+4,700

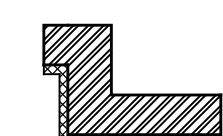

Экспликация помещений на отм. +4,700

№ на плане	Наименование помещения	Площадь, м²	Кат. пом.
1	Лестничная клетка.	36,4	
2	Зал кафе-кулинарии.	592,0	
3	Коридор.	5,3	
4	Санузел для посетителей.	10,0	
5	Санузел для посетителей.	11,0	
6	Санузел для инвалидов.	3,6	
7	Помещение уборочного инвентаря.	1,9	
8	Помещение уборочного инвентаря.	3,5	
9	Моечная кухонного инвентаря.	15,5	
10	Вспомогательное помещение бара.	15,0	
11	Коридор.	25,5	
12	Лифтовой холл.	3,7	
13	Шахта грузового лифта.	4,4	
14	Лестничная клетка.	30,0	
15	Полъемник.	1,8	
16	Склад одноразовой посуды и упаковки.	10,9	В3
17	Бар.	35,1	

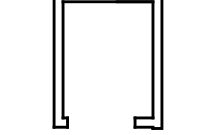
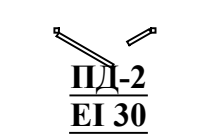
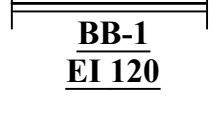
Условные обозначения

-  Существующие наружные стены из кирпича, утепленные минераловатными плитами Rockwool Фасад Баттс с отделкой клинкерной плиткой
-  Существующие элементы железобетонного каркаса
-  Проектные внутренние перегородки из полнотелого кирпича М150
-  Проектные внутренние противопожарные двери с пределом огнестойкости EI 30
-  Проектные внутренние витражи в противопожарном исполнении с пределом огнестойкости EI 120
-  Заполнение проемов светопрозрачными конструкциями

Примечания.
1. В санузлах для посетителей (помещения №№ 4, 5) сантехнические кабинки вместе с дверями выполнить отдельно согласно дизайн-проекту.

Имя, № позн. | Появился и дата | Взаим. ив. №

						18-07/16-AP			
						Московская область, Ногинский район, г.Электроугли, ул.Центральная, д.109			
Изм.	Кол.уч.	Лист	Эддок	Подп.	Дата	Реконструкция здания столовой под кафе-кулинарию и магазин продовольственных товаров.	Стадия	Лист	Листов
Разраб.	Васильева				01.17		П	7	
Проверил	Вернигора					План на отм. +4,700.	ООО "ДИС-ПРОЕКТ"		
ГИП	Коровин								
Н.контр.	Максименко								



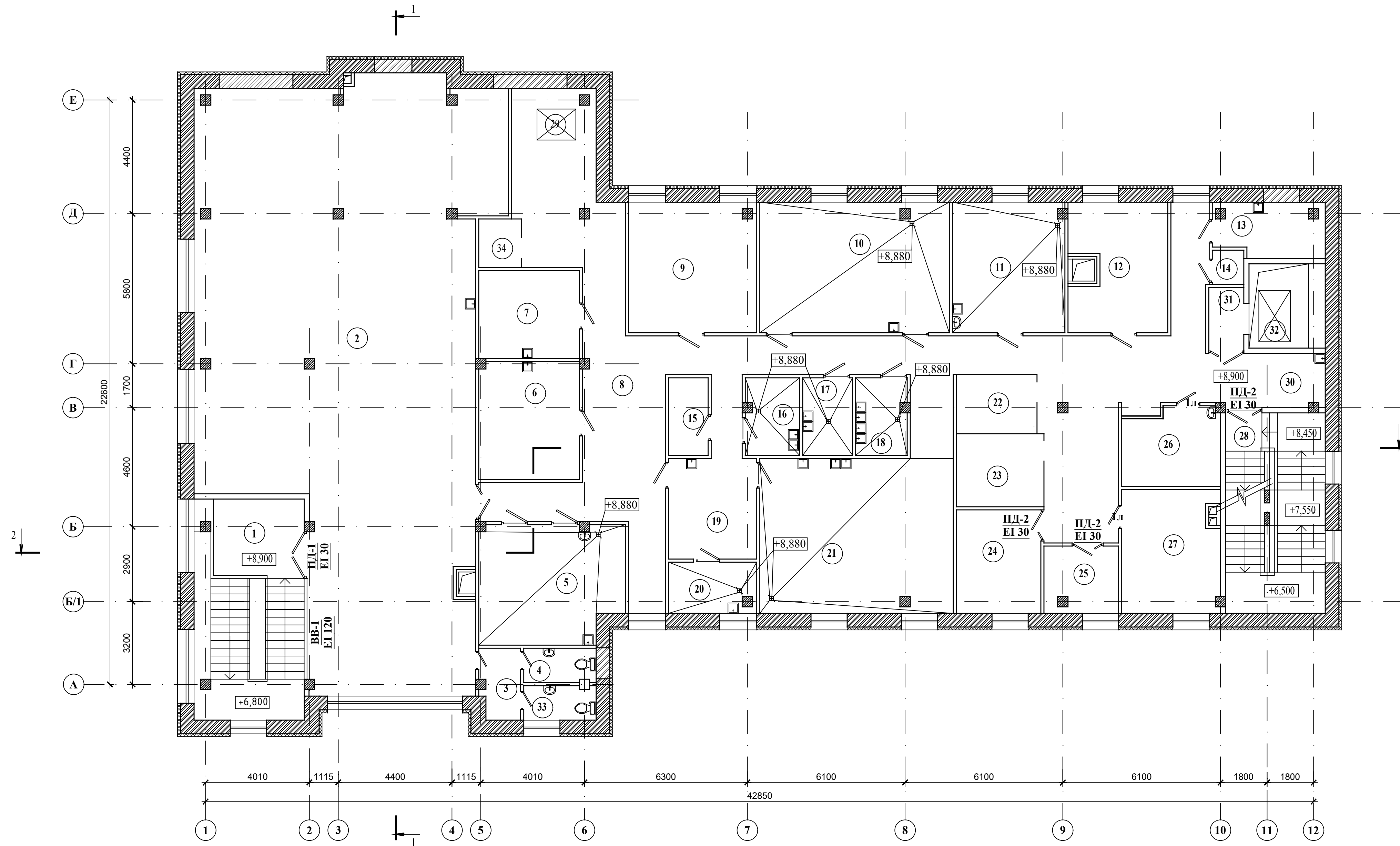

План на отм.+8,900

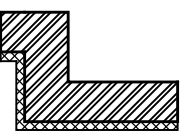

Экспликация помещений на отм. +8,900

№ на плане	Наименование помещения	Площадь, м ²	Кат. пом.
1	Лестничная клетка.	36,4	
2	Зал детского кафе.	228,3	
3	Тамбур-шлюз.	4,1	
4	Санузел для посетителей.	3,7	
5	Догоготовочный цех.	28,8	Г
6	Цех декора.	17,6	Д
7	Цех по производству мороженого.	13,2	Д
8	Коридор.	139,1	
9	Цех выпечки	25,0	Г
10	Цех замеса теста.	37,0	Д
11	Цех лепки пельменей и вареников.	21,8	Д
12	Упаковочная и экспедиционная.	17,9	
13	Помещение уборочного инвентаря.	8,9	
14	Кладовая моющих и дезинфицирующих средств.	1,5	Д
15	Кладовая кухонного инвентаря.	4,6	Д
16	Моечная кухонной посуды.	6,3	
17	Цех мойки овощей и фруктов.	5,6	Д
18	Цех обработки яиц.	5,7	Д
19	Цех по работе с шоколадом.	13,2	Д
20	Цех шоколадного вепюра	6,7	Д
21	Кондитерский цех.	44,8	Д
22	Место установки морозильной камеры.	7,1	
23	Место установки холодильной камеры.	9,6	
24	Кладовая сухих продуктов.	13,1	ВЗ
25	Кладовая сухих продуктов.	7,2	ВЗ
26	Комната приема пищи персоналом.	11,5	
27	Кабинет администрации.	18,1	
28	Лестничная клетка.	30,0	
29	Подъемник.	1,8	
30	Тарная.	4,4	
31	Лифтовой холл.	3,3	
32	Шахта грузового лифта.	9,6	
33	Санузел для посетителей.	3,7	
34	Место установки холодильной камеры.	3,1	

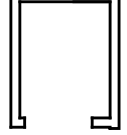
Условные обозначения

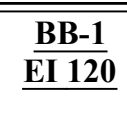
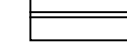
-  Существующие наружные стены из кирпича, утепленные минераловатными плитами Rockwool Фасад Батте с отделкой клинкерной плиткой
-  Существующие элементы железобетонного каркаса
-  Проектные внутренние перегородки из полнотелого кирпича М150
-  Проектные внутренние противопожарные двери с пределом огнестойкости EI 30
-  Проектные внутренние витражи в противопожарном исполнении с пределом огнестойкости EI 120
-  Заполнение проемов светопрозрачными конструкциями

Примечания.
1. Холодильные, морозильные камеры и оборудование для их обслуживания разрабатываются отдельным проектом.

						18-07/16-АР			
						Московская область, Ногинский район, г.Электроугли, ул.Центральная, д.109			
Изм.	Кол.уч.	Лист	Этаж	Подп.	Дата	Реконструкция здания столовой под кафе-кулинарию и магазин продовольственных товаров.	Стадия	Лист	Листов
Разраб.	Васильева				01.17		П	8	
Проверил	Вернигора					План на отм. +8,900.	ООО "ДИС-ПРОЕКТ"		
ГИП	Коровин								
Н.контр.	Максименко								

План на отм.+13,600

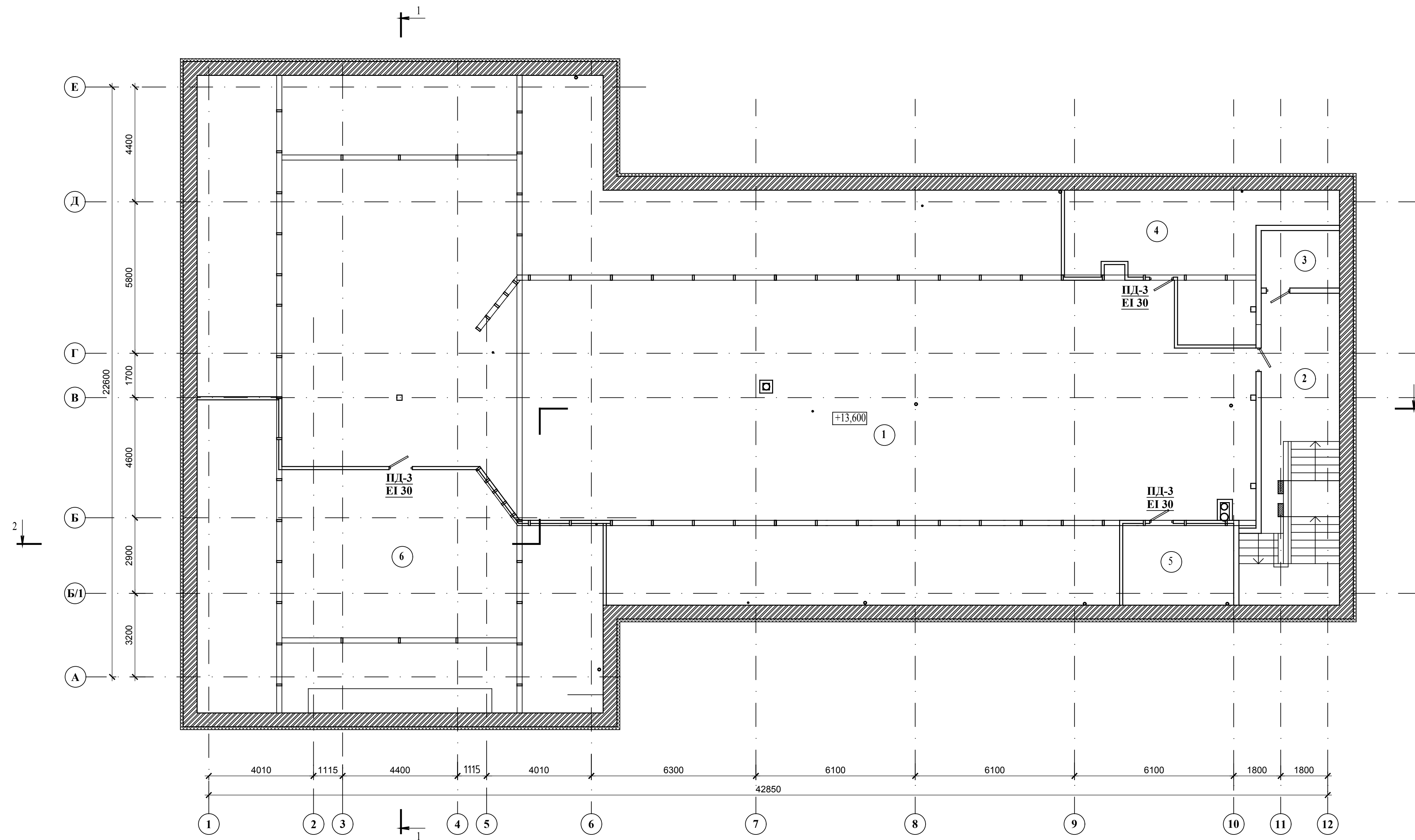

Экспликация помещений на отм. +13,600

№ на плане	Наименование помещения	Площадь, м²	Кат. пом.
1	Технический этаж	582,7	
2	Лестничная клетка	38,8	
3	Подсобное помещение	6,6	
4	Техническое помещение	35,9	
5	Техническое помещение	12,6	
6	Техническое помещение	145,0	

Условные обозначения

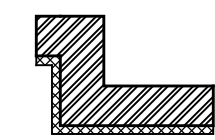

Существующие наружные стены из кирпича, утепленные минераловатными плитами Rockwool Фасад Батте с отделкой клинкерной плиткой



Существующие элементы железобетонного каркаса

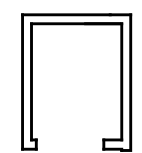

Проектные внутренние перегородки из полнотелого кирпича М150



Проектные внутренние противопожарные двери с пределом огнестойкости EI 30

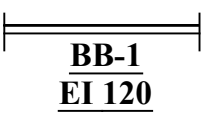

Проектные внутренние витражи в противопожарном исполнении с пределом огнестойкости EI 120

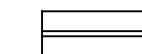

Заполнение проемов светопрозрачными конструкциями

						18-07/16-AP			
						Московская область, Ногинский район, г.Электроугли, ул.Центральная, д.109			
Изм.	Кол.уч.	Лист	Этаж	Подп.	Дата	Реконструкция здания столовой под кафе-кулинарию и магазин продовольственных товаров.	Стандия	Лист	Листов
Разраб.	Васильева	01	17				П	9	
Проверил	Вернигора					План на отм. +13,600 (технический этаж).	ООО "ДИС-ПРОЕКТ"		
ГИП	Коровин								
Н.контр.	Максименко								

Разрез 1-1

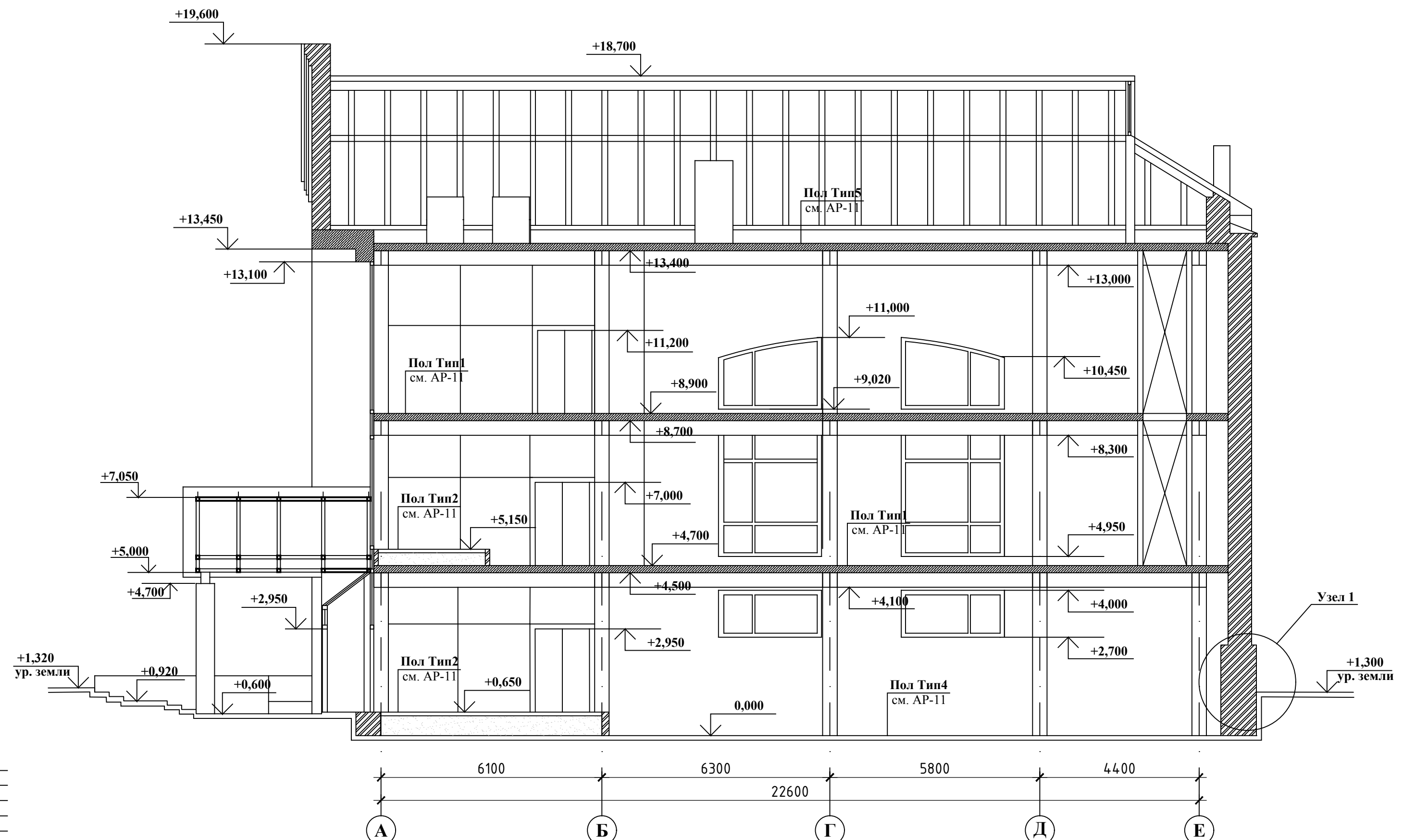

Узел 1

Штукатурка	- 30
Кирпичная стена	- 530
Утеплитель Rockwool Фасад БАТС	- 100
Цементно-песчаная штукатурка по сетке	- 30
Клинкерная плитка на клею	- 15

Штукатурка	- 30
Гидроизоляция Техноласт ЭПП	
Битумный праймер Технониколь	
Цементно-песчаная штукатурка	- 20
Кирпичная стена	- 640
Утеплитель Rockwool Фасад БАТС	- 100
Кирпичная стена	- 120
Цементно-песчаная штукатурка	- 20
Битумный праймер Технониколь	
Гидроизоляция Техноласт ЭПП	
Цементно-песчаная штукатурка	- 30
Керамогранит на клею	- 20

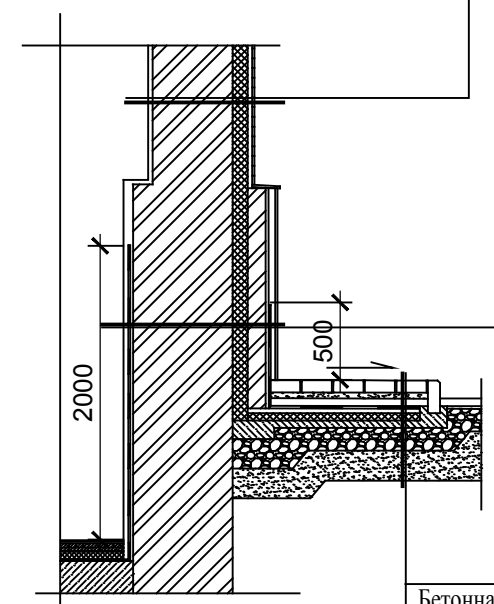

Бетонная тротуарная плитка	- 80
Цементно-песчаная смесь 1:10	- 50
Цементно-песчаная стяжка из р-ра М 150, армированная сеткой Ø4 ВР-1, ячейкой 50x50мм	- 50
Гидроизоляция Техноласт ЭПП	
Битумный праймер Технониколь	
Цементно-песчаная стяжка из р-ра М 150	- 30
Утеплитель - экструдированный пенополистирол XPS 45 (500г/м)	- 50
Бетонная подготовка из бетона В20	- 120
Щебеночная смесь ГОСТ 25604-94	- 150
Песок среднезернистый ГОСТ 8736-93	- 250
Утрамбованный грунт	

Условные обозначения

- Кирпичные стены существующие
- Монолитное железобетонное перекрытие существующее
- Засыпка керамзитом

Примечания.

1. Состав типов полов смотреть лист АР-11.

						18-07/16-АР			
						Московская область, Ногинский район, г.Электроугли, ул.Центральная, д.109			
Изм.	Кол.уч.	Лист	№лок	Подп.	Дата	Реконструкция здания столовой под кафе-кулинарию и магазин продовольственных товаров.	Стадия	Лист	Листов
Разраб.	Васильева				01.17		П	10	
Проверил	Вернигора								
ГИП	Коровин					Разрез 1-1.	ООО "ДИС-ПРОЕКТ"		
Н.контр.	Максименков								

Инов. № подл.	Подпись и дата	Взаим. инв. №

Разрез 2-2



Условные обозначения

- Кирпичные стены существующие
- Монолитное железобетонное перекрытие существующее
- Засыпка керамзитом

Тип пола 1

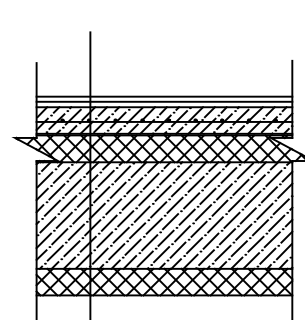

Керамогранит на клею -20мм
 Цементно-песчаная стяжка из р-ра М 150, армированная сеткой О4 ВР-1, ячейкой 50x50мм -60мм
 Плита перекрытия ж/б -200мм
 Плита звукоизоляционная Шуманет -50мм
 Материал отделки потолка

Тип пола 2

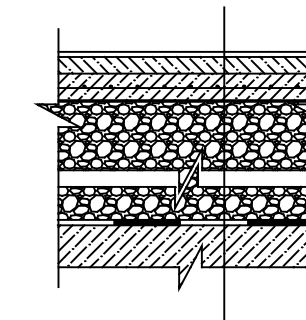

Керамогранит на клею - 20
 Ц-песчаная стяжка М 150 - 30
 Цементно-песчаная стяжка М 150 армированная сеткой О4 ВР-1, ячейкой 50x50мм - 50
 Засыпка керамзитом - 350-950 мм
 Гидроизоляция Техноэласт ЭПП
 Битумный праймер Техноиколь
 Существующее бетонное основание

Тип пола 3

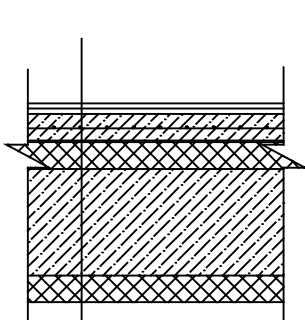

Наливной полиуретановый пол -5 мм
 Цементно-песчаная стяжка из р-ра М 150, армированная сеткой О4 ВР-1, ячейкой 50x50мм -75мм
 Плита перекрытия ж/б -200мм
 Плита звукоизоляционная Шуманет -50мм
 Материал отделки потолка

Тип пола 4

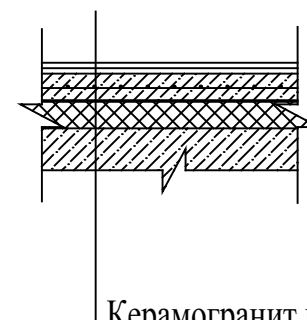

Керамогранит на клею -20мм
 Цементно-песчаная стяжка из р-ра М 150, армированная сеткой О4 ВР-1, ячейкой 50x50мм -50мм
 Полиэтиленовая пленка - 2 слоя
 Утеплитель - экструдированный пенополистирол XPS 45 (500г/м) -50мм
 Цементно-песчаная стяжка М 150 - 20мм
 Гидроизоляция Техноэласт ЭПП
 Битумный праймер Техноиколь
 Существующее бетонное основание

Тип пола 5

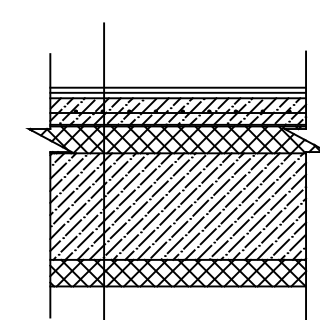

Цементно-песчаная стяжка из р-ра М 150, армированная сеткой О4 ВР-1, ячейкой 50x50мм -50мм
 Полиэтиленовая пленка - 2 слоя
 Утеплитель - экструдированный пенополистирол XPS 45 (500г/м) -50мм
 Плита перекрытия ж/б -200мм
 Плита звукоизоляционная Шуманет -50мм
 Материал отделки потолка

Инов. № подл. _____
 Подпись и дата _____
 Взаим. инов. № _____

					18-07/16-AP				
					Московская область, Ногинский район, г. Электроугли, ул. Центральная, д. 109				
Изм.	Кол.уч.	Лист	№ док.	Подп.	Дата	Реконструкция здания столовой под кафе-кулинарию и магазин продовольственных товаров.	Стация	Лист	Листов
Разраб.	Васильева				01.17		П	11	
Проверил	Вернигора								
ГИП	Коровин					Разрез 2-2.	ООО "ДИС-ПРОЕКТ"		
Н.контр.	Максименков								

План кровли

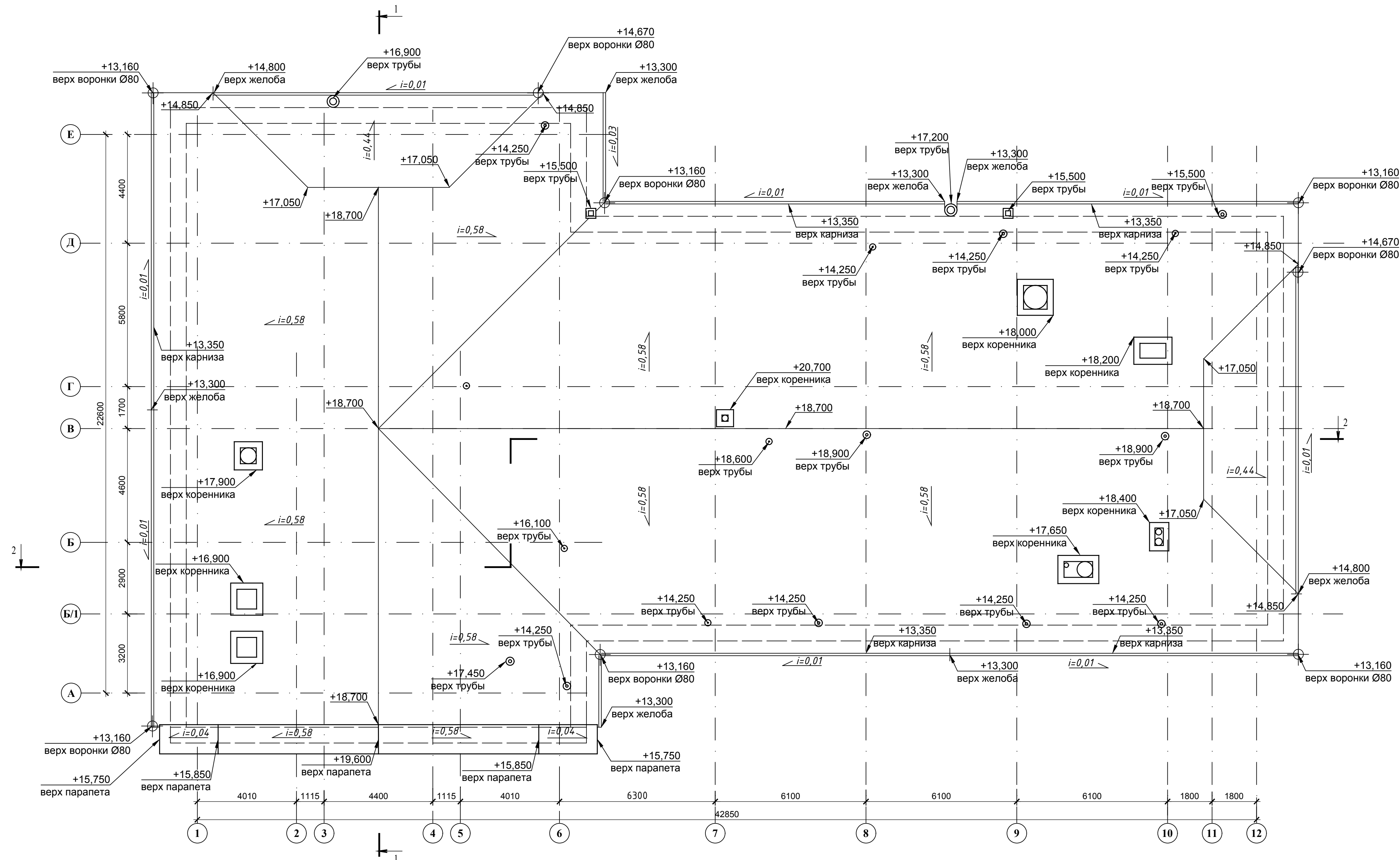

Условные обозначения

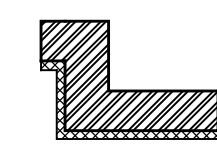

Существующие наружные стены из кирпича, утепленные минераловатными плитами Rockwool Фасад Баттс с отделкой клинкерной плиткой



Существующие элементы железобетонного каркаса

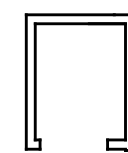

Проектные внутренние перегородки из полнотелого кирпича М150

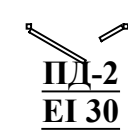

Проектные внутренние противопожарные двери с пределом огнестойкости EI 30

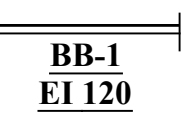

Проектные внутренние витражи в противопожарном исполнении с пределом огнестойкости EI 120

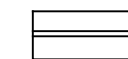

Заполнение проемов светопрозрачными конструкциями

Имя, № позн., Полное и дата, Взам. инв. №

						18-07/16-AP			
						Московская область, Ногинский район, г.Электроугли, ул.Центральная, д.109			
Изм.	Кол.уч.	Лист	Этаж	Подп.	Дата	Реконструкция здания столовой под кафе-кулинарию и магазин продовольственных товаров.	Стадия	Лист	Листов
Разраб.	Васильева				01.17		П	12	
Проверил	Вернигора								
ГИП	Коровин								
План кровли.						ООО "ДИС-ПРОЕКТ"			
Н.контр. Максименко						Формат А1			