



ОЛИМПРОЕКТ

Архитектура. Изыскания. Проектирование.

ОБЩЕСТВО С ОГРАНИЧЕННОЙ ОТВЕТСТВЕННОСТЬЮ
«ГРУППА КОМПАНИЙ «ОЛИМПРОЕКТ»

РАБОЧАЯ ДОКУМЕНТАЦИЯ

Архитектурные решения

Подземная часть. Секция 4-7

76/20-ГК-РДЗ-АР1.2

ОБЪЕКТ:	Комплексная жилая застройка с объектами социальной и инженерной инфраструктуры кварталы №№ 1, 2, 3, 4, 5, 6
АДРЕС:	Московская область, городской округ Мытищи, г. Мытищи, ул. Силикатная. Квартал № 3
ЗАКАЗЧИК:	ООО «Специализированный застройщик «Самолет-Мытищи»

Москва, 2021 г.



ОЛИМПРОЕКТ

Архитектура. Изыскания. Проектирование.

ОБЩЕСТВО С ОГРАНИЧЕННОЙ ОТВЕТСТВЕННОСТЬЮ
«ГРУППА КОМПАНИЙ «ОЛИМПРОЕКТ»

РАБОЧАЯ ДОКУМЕНТАЦИЯ

Архитектурное решение

Подземная часть. Секция 4-7

76/20-ГК-РДЗ-АР1.2

ОБЪЕКТ:	Комплексная жилая застройка с объектами социальной и инженерной инфраструктуры кварталы №№ 1, 2, 3, 4, 5, 6
АДРЕС:	Московская область, городской округ Мытищи, г. Мытищи, ул. Силикатная. Квартал № 3
ЗАКАЗЧИК:	ООО «Специализированный застройщик «Самолет-Мытищи»

Генеральный директор

Н.Ю. Сухих

Директор бюро комплексного проектирования №4

Д.В. Корешков

Главный конструктор проекта

А.А. Босов

Москва, 2021 г.

Секция 6. Кладочный план подземного этажа на отм. -3,070

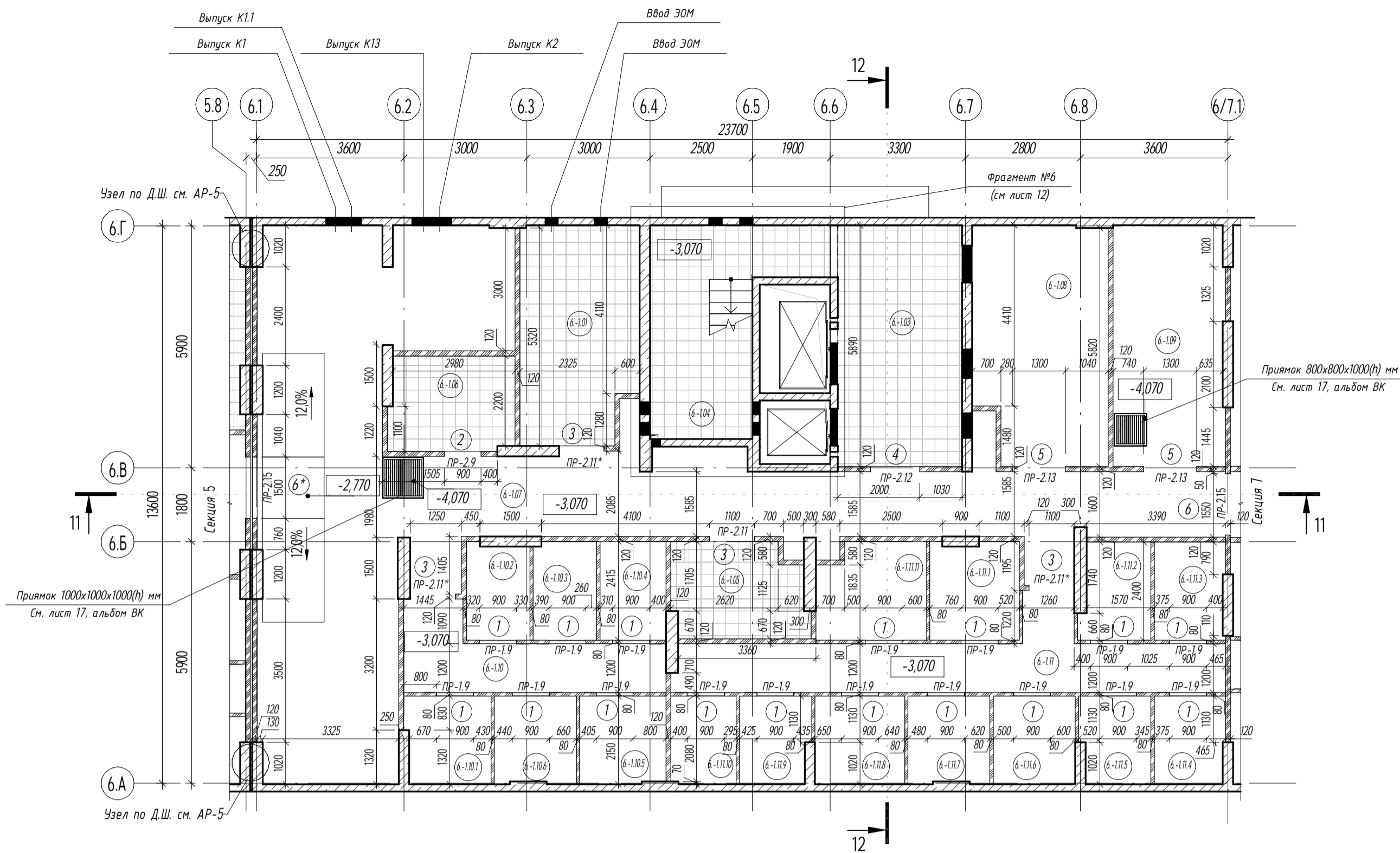

Ведомость расхода материалов

Поз.	Наименование	Ед. изм.	Кол-во	Примечание
1	Бетонный блок пустотелый СКЦ по ГОСТ 6133-99 (390x120x188) ПС-М150 плотность 1740кг/м³ на ш/п растворе М100	м³	45,37	Внутренние стены отсеков кладовых
2	Бетонный блок полнотелый СКЦ по ГОСТ 6133-99 (390x120x188) ПЛ-М100 плотность 1950кг/м³ на ш/п растворе М100	м³	6,11	Усиление дверных проемов
3	Бетонный блок пустотелый СКЦ по ГОСТ 6133-99 (390x80x188) ПС-М100 плотность 1670 кг/м³ на ш/п растворе М100	м³	14,65	Внутренние перегородки кладовых помещений
4	Минвата типа "Техновент" ρ ≥ 8кг/м³ - 40мм	м³	0,15	Заполнение швов внутренних стен
5	Жгут из минерального волокна d=60 мм НГ	п.м.	271,14	Заполнение швов внутренних стен
6	Узелок металлический L80x50x5 - ГОСТ 8510.86	п.м.	99,39	Крепление для сетки-рабицы

Ведомость перемычек Секция 6

Поз.	Схема сечения	Кол-во, шт.	Масса ед., кг.	Примечание
PR-1.9		17	11,63	Тип опорения 7
PR-2.9		1	15,21	Тип опорения 1
PR-2.11		1	15,69	Тип опорения 1
PR-2.11*		3	15,10	Тип опорения 1.1
PR-2.12		3	16,66	Тип опорения 1
PR-2.13		2	17,77	Тип опорения 1
PR-2.15		2	19,69	Тип опорения 1

Спецификация элементов перемычек Секция 6

Поз.	Наименование	Длина L, мм	Масса ед., кг.	Кол-во шт. всего	Марка стали	Обозначение
1	-40x4	120	0,15	28	C245	ГОСТ 103-2006
2	L50x50x5	1200	4,52	17	C245	ГОСТ 8509-93
3	L63x63x5	1350	6,49	6	C245	ГОСТ 8509-93
4	L63x63x5	1800	8,66	4	C245	ГОСТ 8509-93
5	L63x63x5	1400	6,73	2	C245	ГОСТ 8509-93
6	L63x63x5	2000	9,62	4	C245	ГОСТ 8509-93
7	L63x63x5	1600	7,70	2	C245	ГОСТ 8509-93
8	L100x100x10	120	1,81	3	C245	ГОСТ 8509-93
9	L80x50x5	1200	7,10	17	C245	ГОСТ 8510-93
10	L63x63x5	1700	8,18	6	C245	ГОСТ 8509-93

Экспликация помещений кладовых. Секция 6.

№ пом.	Наименование	Площадь, м²	Категория ВПО
6-1.10.1	Внеквартирная хозяйственная кладовая	4,41	-
6-1.10.2	Внеквартирная хозяйственная кладовая	3,59	-
6-1.10.3	Внеквартирная хозяйственная кладовая	3,72	-
6-1.10.4	Внеквартирная хозяйственная кладовая	3,89	-
6-1.10.5	Внеквартирная хозяйственная кладовая	4,48	-
6-1.10.6	Внеквартирная хозяйственная кладовая	4,24	-
6-1.11.1	Внеквартирная хозяйственная кладовая	5,15	-
6-1.11.2	Внеквартирная хозяйственная кладовая	3,91	-
6-1.11.3	Внеквартирная хозяйственная кладовая	4,07	-
6-1.11.4	Внеквартирная хозяйственная кладовая	3,67	-
6-1.11.5	Внеквартирная хозяйственная кладовая	3,62	-
6-1.11.6	Внеквартирная хозяйственная кладовая	4,30	-
6-1.11.7	Внеквартирная хозяйственная кладовая	4,24	-
6-1.11.8	Внеквартирная хозяйственная кладовая	4,72	-
6-1.11.9	Внеквартирная хозяйственная кладовая	3,61	-
6-1.11.10	Внеквартирная хозяйственная кладовая	3,42	-
6-1.11.11	Внеквартирная хозяйственная кладовая	6,11	-
Итого:		71,15	

Схема блокировки секций

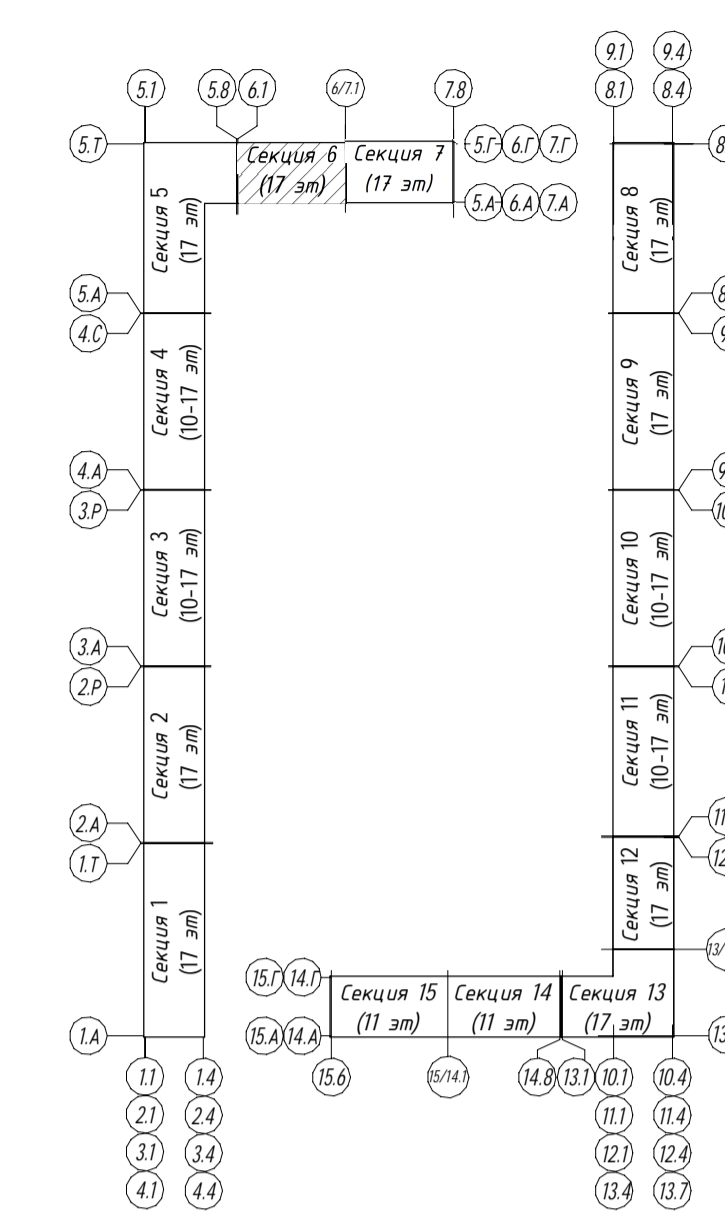

Экспликация помещений МОП. Секция 6.ПЧ

№ пом.	Наименование	Площадь, м²	Категория ВПО
6-1.03	Лифтовый холл	17,49	-
6-1.04	Лестничная клетка	15,09	-
6-1.06	ПСИ	6,82	В4
6-1.07	Коридор	92,99	-
6-1.10	Коридор кладовых	8,90	-
6-1.11	Коридор кладовых	17,11	-
Итого:		158,40	

Экспликация помещений Технические помещения. Секция 6. ПЧ

№ пом.	Наименование	Площадь, м²	Категория ВПО
6-1.01	Помещение ЗОМ (ПОН)	14,66	В4
6-1.05	Помещение СС	7,11	В4
6-1.08	Венткамера подпора	18,10	В4
6-1.09	Венткамера приточная	15,59	В4
Итого:		55,46	

Ведомость дверных проемов

Марка проема	Габариты проема		Отметка низа проема, м	Кол-во, шт.	Примечание
	Высота, мм	Ширина, мм			
1	2200	900	-2,956	17	низ проема на 114 мм выше ур.ч.пола
2	2100	900	-3,070	1	низ проема на ур.ч.пола
3	2100	1100	-3,070	4	низ проема на ур.ч.пола
4	2100	1200	-3,070	1	низ проема на ур.ч.пола
5	2100	1300	-3,070	2	низ проема на ур.ч.пола
6*	2100	1500	-3,070	1	низ проема на ур.ч.пола 5 секции

- Примечание:
- Данный лист см. совместно с листом "Общие данные".
 - На плане указаны отметки чистого пола.
 - Размеры проемы указаны без учета отделки.
 - Кладки перегородок кладовых из керамзитобетонных блоков СКЦ толщиной 120мм возводить до высоты 2,3 м от уровня чистого пола.
 - Кладки стен и перегородок из керамзитобетонных блоков СКЦ толщиной 120мм возводить в 2 этапа:
 - 1-ый этап - до высоты 2,3 м уровня чистого пола.
 - 2-ой этап - после прокладки инженерных коммуникаций на всю высоту, при этом между перекрытием и верхней отметкой стены предусмотреть шов 40 мм с последующим заполнением и оштукатуриванием.
 - Привязки и габариты отверстий в ж/б стенах и перекрытиях выполнять в соответствии с чертежами раздела КЖ.
 - Отверстия не более 100мм выполнять по месту в соответствии с чертежами инженерных разделов.
 - Узлы устройства кладки внутренних стен смальбом 76/20-ГК-РД3-АР5.
 - Сварные соединения деталей из арматуры и стального профиля выполнять по ГОСТ 14098-2014 и ГОСТ 5264-80 соответственно.
 - Ручные сварку элементов производить электродными типа 346А по ГОСТ 9467-75. Катод сварного шва принимать по наименьшей толщине свариваемых элементов.
 - Все поверхности металлоконструкций должны быть покрыты антикоррозийным покрытием, огрунтованы одним слоем грунтовки ГФ-021 по ГОСТ 25129-82, толщиной 15-20 мкм и покрыты эмалью, в соответствии с СП 2813330.2012.
 - После окончания монтажных работ все металлоконструкции должны быть очищены, с последующим восстановлением грунтового покрытия. Поверхности стальных конструкций не должны иметь заусенцев, острых краев радиусом менее 0,3 мм, сварочных брызг, прожогов, остатков флюса.

Условные обозначения

- Стены из монолитного бетона
- Стены из СКЦ блоков толщиной 80 и 120 мм
- Утеплитель пенополистирол, толщина - 100 мм
- Номер помещения по экспликации
- Отметка поверхности относительно проектного нуля
- Обозначение уклона
- Маркировка перемычки
- Маркировка проема

76/20.01.2

Комплексная жилая застройка с объектами социальной и инженерной инфраструктуры кварталы №Р 1, 2, 3, 4, 5, 6 по адресу: Московская область, городской округ Мытищи, г. Мытищи, ул. Сильванская. Квартал №3

Изм.	Кол-во	Лист	№ док.	Подпись	Дата	Страницы	Лист	Листов
Разработал	Соловьева				10.21			
Проверил	Художина				10.21			
ГАП	Бузнев				10.21			
Рук. отдела	Кочергина				10.21			
Н.контр.	Бузнев				10.21			
ГИП	Макаров				10.21			

Архитектурные решения
Подземная часть. Секция 4-7

Секция 6. Кладочный план подземного этажа на отм. -3,070



Секция 4. Маркировочный план подземного этажа на отм. -2,770

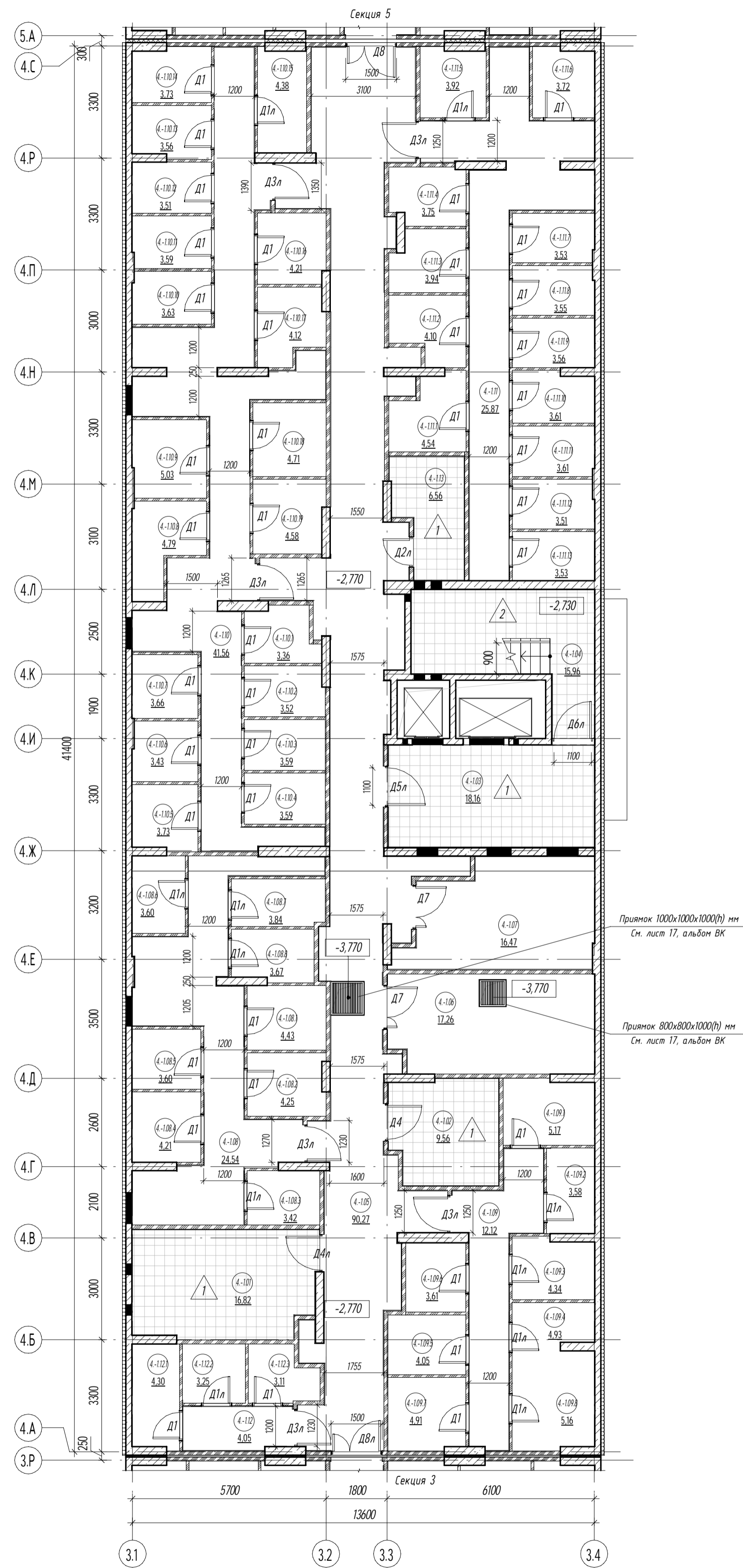

Экспликация помещений кладовых. Секция 4.

№ пом.	Наименование	Площадь, м²	Категория ВПО
4-108.1	Внеквартирная хозяйственная кладовая	4,43	-
4-108.2	Внеквартирная хозяйственная кладовая	4,26	-
4-108.3	Внеквартирная хозяйственная кладовая	3,42	-
4-108.4	Внеквартирная хозяйственная кладовая	4,21	-
4-108.5	Внеквартирная хозяйственная кладовая	3,60	-
4-108.6	Внеквартирная хозяйственная кладовая	3,60	-
4-108.7	Внеквартирная хозяйственная кладовая	3,84	-
4-108.8	Внеквартирная хозяйственная кладовая	3,67	-
4-109.1	Внеквартирная хозяйственная кладовая	5,17	-
4-109.2	Внеквартирная хозяйственная кладовая	3,58	-
4-109.3	Внеквартирная хозяйственная кладовая	4,34	-
4-109.4	Внеквартирная хозяйственная кладовая	4,93	-
4-109.5	Внеквартирная хозяйственная кладовая	4,06	-
4-109.6	Внеквартирная хозяйственная кладовая	3,61	-
4-109.7	Внеквартирная хозяйственная кладовая	4,91	-
4-109.8	Внеквартирная хозяйственная кладовая	5,16	-
4-110.1	Внеквартирная хозяйственная кладовая	3,36	-
4-110.2	Внеквартирная хозяйственная кладовая	3,52	-
4-110.3	Внеквартирная хозяйственная кладовая	3,59	-
4-110.4	Внеквартирная хозяйственная кладовая	3,59	-
4-110.5	Внеквартирная хозяйственная кладовая	3,73	-
4-110.6	Внеквартирная хозяйственная кладовая	3,43	-
4-110.7	Внеквартирная хозяйственная кладовая	3,66	-
4-110.8	Внеквартирная хозяйственная кладовая	4,79	-
4-110.9	Внеквартирная хозяйственная кладовая	5,03	-
4-110.10	Внеквартирная хозяйственная кладовая	3,63	-
4-110.11	Внеквартирная хозяйственная кладовая	3,59	-
Итого:		201,02	

Экспликация помещений кладовых. Секция 4.

№ пом.	Наименование	Площадь, м²	Категория ВПО
4-110.12	Внеквартирная хозяйственная кладовая	3,51	-
4-110.13	Внеквартирная хозяйственная кладовая	3,56	-
4-110.14	Внеквартирная хозяйственная кладовая	3,73	-
4-110.15	Внеквартирная хозяйственная кладовая	4,38	-
4-110.16	Внеквартирная хозяйственная кладовая	4,21	-
4-110.17	Внеквартирная хозяйственная кладовая	4,12	-
4-110.18	Внеквартирная хозяйственная кладовая	4,71	-
4-110.19	Внеквартирная хозяйственная кладовая	4,58	-
4-111.1	Внеквартирная хозяйственная кладовая	4,54	-
4-111.2	Внеквартирная хозяйственная кладовая	4,10	-
4-111.3	Внеквартирная хозяйственная кладовая	3,94	-
4-111.4	Внеквартирная хозяйственная кладовая	3,75	-
4-111.5	Внеквартирная хозяйственная кладовая	3,92	-
4-111.6	Внеквартирная хозяйственная кладовая	3,72	-
4-111.7	Внеквартирная хозяйственная кладовая	3,53	-
4-111.8	Внеквартирная хозяйственная кладовая	3,55	-
4-111.9	Внеквартирная хозяйственная кладовая	3,56	-
4-111.10	Внеквартирная хозяйственная кладовая	3,61	-
4-111.11	Внеквартирная хозяйственная кладовая	3,61	-
4-111.12	Внеквартирная хозяйственная кладовая	3,51	-
4-111.13	Внеквартирная хозяйственная кладовая	3,53	-
4-112.1	Внеквартирная хозяйственная кладовая	4,30	-
4-112.2	Внеквартирная хозяйственная кладовая	3,25	-
4-112.3	Внеквартирная хозяйственная кладовая	3,11	-
Итого:		201,02	

Схема блокировки секций

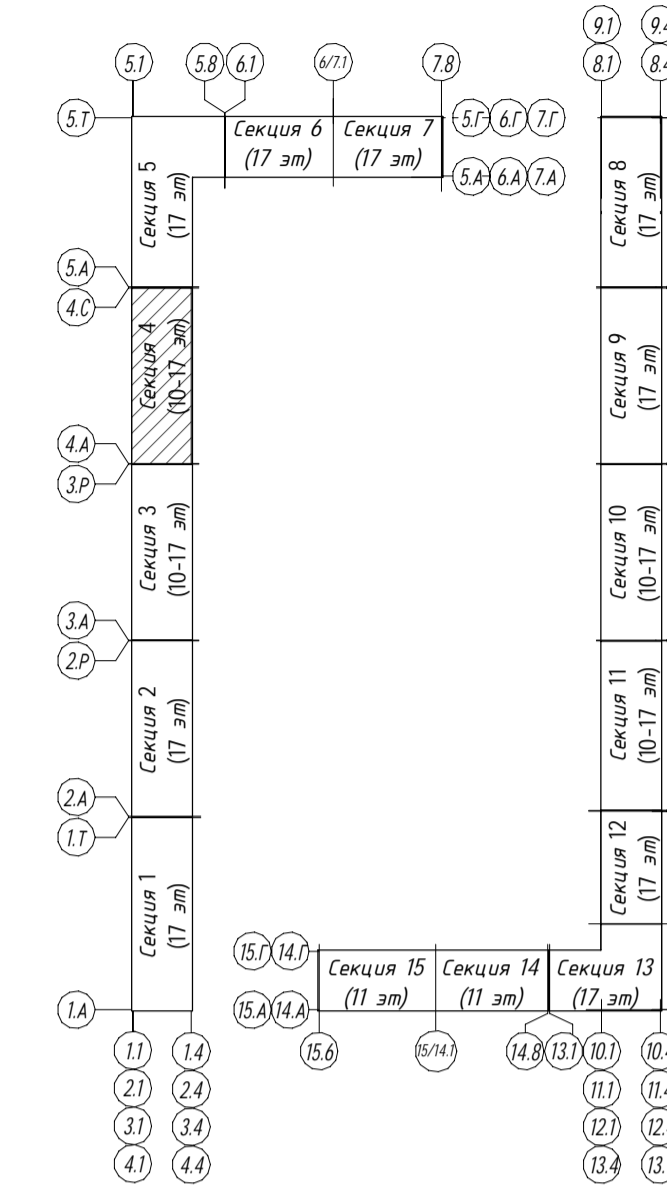

Экспликация помещений МОП. Секция 4. ПЧ

№ пом.	Наименование	Площадь, м²	Категория ВПО
4-1.03	Лифтовый холл	18,16	-
4-1.04	Лестничная клетка	15,96	-
4-1.05	Коридор	90,27	-
4-1.08	Коридор кладовых	24,54	-
4-1.09	Коридор кладовых	12,12	-
4-1.10	Коридор кладовых	41,56	-
4-1.11	Коридор кладовых	25,87	-
4-1.12	Коридор кладовых	4,05	-
4-1.13	ПЭИ	6,56	В4
Итого:		239,09	

Экспликация помещений Технические помещения. Секция 4. ПЧ

№ пом.	Наименование	Площадь, м²	Категория ВПО
4-1.01	Помещение ЭОМ	16,82	В4
4-1.02	Помещение СС	9,56	В4
4-1.06	Венткамера приточная	17,26	В4
4-1.07	Венткамера подпора	16,47	В4
Итого:		60,11	

- Условные обозначения
- Стены из монолитного бетона
 - Стены из КЦБ блоков толщиной 80 и 120 мм
 - Перегородки из газобетонных влагостойких плит, толщина - 80 мм
 - Утеплитель пенополистирол, толщина - 100 мм
 - Номер помещения по экспликации
 - Отметка поверхности относительно проектного нуля
 - Обозначение уклона
 - Маркировка дверей внутренних
 - Маркировка пола

- Примечание:
1. Данный лист см. совместно с листом "Общие данные";
 2. На плане указаны отметки чистого пола;
 3. Все работы по устройству полов вести после прокладки коммуникаций;
 4. Граница пола в каждом помещении проходит по линии дверного порога;
 5. Экспликация полов см. лист 14;
 6. Спецификация элементов заполнения дверных проемов см. лист 13;
 7. Ведомость отделки помещений см. лист 15;

0,000 = +163,40

76/20-ГК-РДЗ-АР1.2				
Комплексная жилая застройка с объектами социальной и инженерной инфраструктуры кварталов №Р 1, 2, 3, 4, 5, 6 по адресу: Московская область, городской округ Мытищи, г. Мытищи, ул. Силыганова, Квартал №3				
Изм.	Колуч.	Лист	№ док.	Дата
Разработал	Соловьева			10.21
Проверил	Художина			10.21
ГАП	Бузнев			10.21
Рук. отдела	Кочергина			10.21
Н.контр.	Бузнев			10.21
ГИП	Макаров			10.21

Архитектурные решения		
Страница	Лист	Листов
Р	6	

Секция 4. Маркировочный план подземного этажа на отм. -2,770

ОЛИМПРОЕКТ

Секция 5. Маркировочный план подземного этажа на отм. -2,770



Схема блокировки секций



Экспликация помещений кладовых. Секция 5.

№ пом.	Наименование	Площадь, м²	Категория ВПО
5-1081	Внеквартирная хозяйственная кладовая	3,91	-
5-1082	Внеквартирная хозяйственная кладовая	3,79	-
5-1083	Внеквартирная хозяйственная кладовая	3,77	-
5-1084	Внеквартирная хозяйственная кладовая	3,84	-
5-1085	Внеквартирная хозяйственная кладовая	4,31	-
5-1086	Внеквартирная хозяйственная кладовая	4,86	-
5-1087	Внеквартирная хозяйственная кладовая	6,40	-
5-10810	Внеквартирная хозяйственная кладовая	4,92	-
5-10811	Внеквартирная хозяйственная кладовая	3,63	-
5-10812	Внеквартирная хозяйственная кладовая	3,62	-
5-10813	Внеквартирная хозяйственная кладовая	3,81	-
5-10814	Внеквартирная хозяйственная кладовая	3,85	-
5-10815	Внеквартирная хозяйственная кладовая	4,23	-
5-10816	Внеквартирная хозяйственная кладовая	3,78	-
5-10817	Внеквартирная хозяйственная кладовая	4,12	-
5-1091	Внеквартирная хозяйственная кладовая	3,58	-
5-1092	Внеквартирная хозяйственная кладовая	3,51	-
5-1093	Внеквартирная хозяйственная кладовая	4,58	-
5-1094	Внеквартирная хозяйственная кладовая	4,52	-
5-1095	Внеквартирная хозяйственная кладовая	4,50	-
5-1096	Внеквартирная хозяйственная кладовая	4,69	-
5-1097	Внеквартирная хозяйственная кладовая	3,54	-
5-1098	Внеквартирная хозяйственная кладовая	3,67	-
5-1099	Внеквартирная хозяйственная кладовая	3,61	-
5-10910	Внеквартирная хозяйственная кладовая	4,80	-
5-10911	Внеквартирная хозяйственная кладовая	4,45	-
5-10912	Внеквартирная хозяйственная кладовая	3,61	-
5-10913	Внеквартирная хозяйственная кладовая	3,55	-
5-10914	Внеквартирная хозяйственная кладовая	3,51	-
5-10915	Внеквартирная хозяйственная кладовая	3,56	-

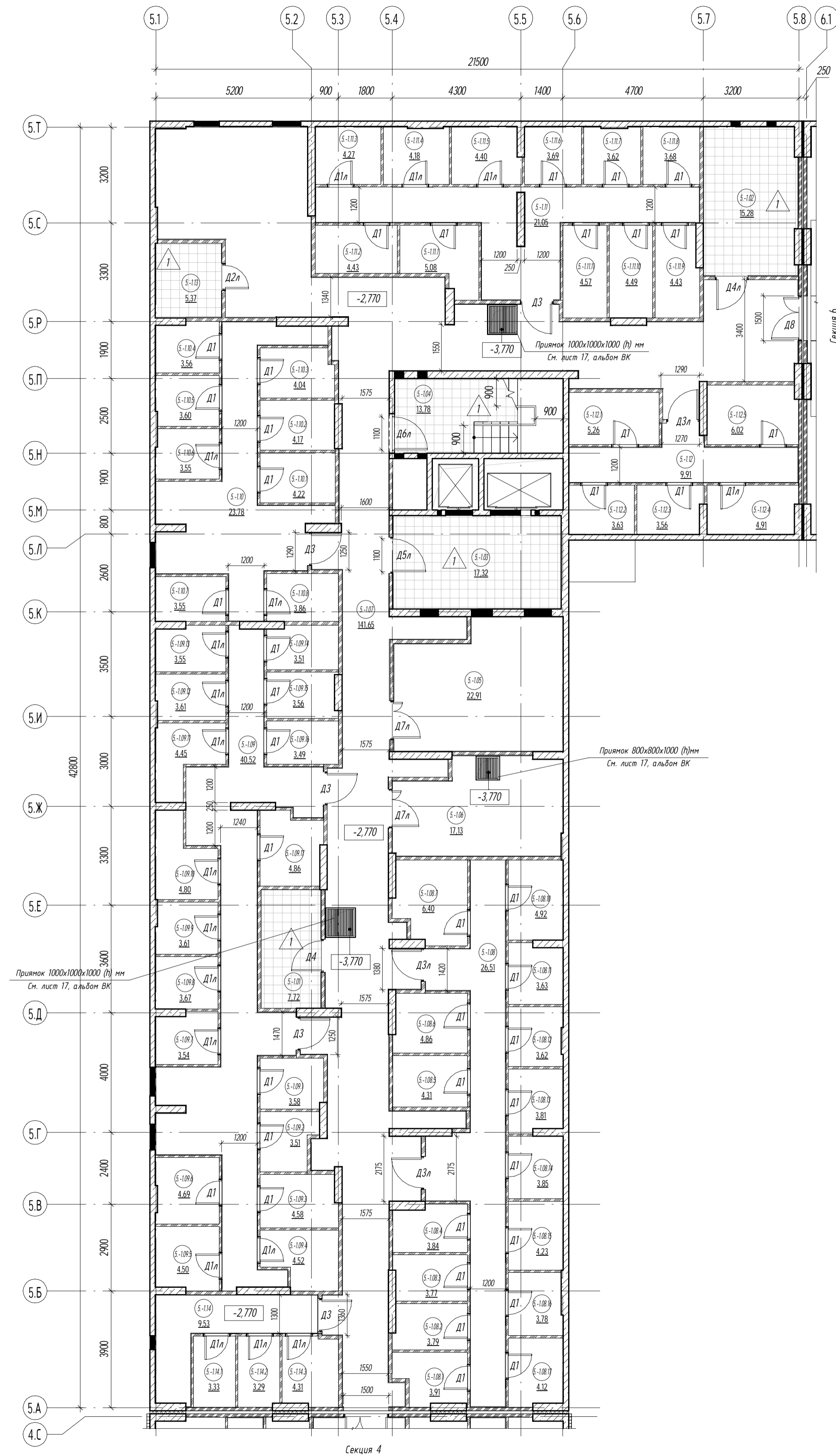
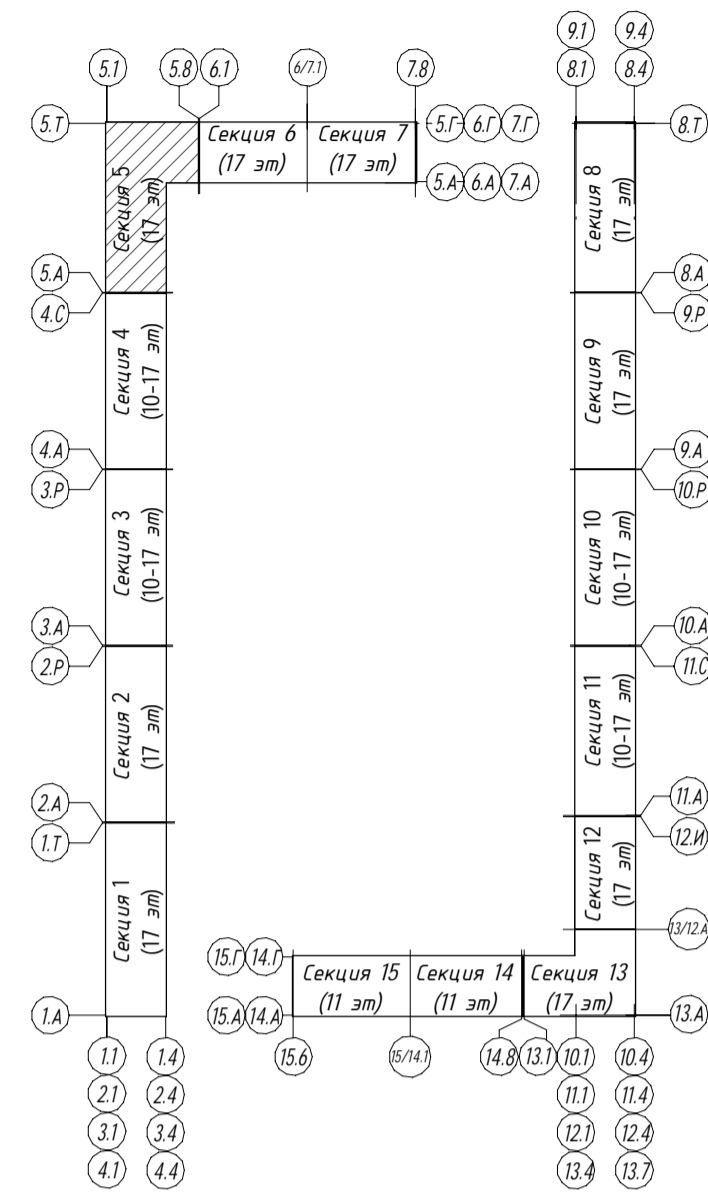
Экспликация помещений кладовых. Секция 5.

№ пом.	Наименование	Площадь, м²	Категория ВПО
5-10916	Внеквартирная хозяйственная кладовая	3,49	-
5-10917	Внеквартирная хозяйственная кладовая	4,86	-
5-1101	Внеквартирная хозяйственная кладовая	4,22	-
5-1102	Внеквартирная хозяйственная кладовая	4,17	-
5-1103	Внеквартирная хозяйственная кладовая	4,04	-
5-1104	Внеквартирная хозяйственная кладовая	3,56	-
5-1105	Внеквартирная хозяйственная кладовая	3,60	-
5-1106	Внеквартирная хозяйственная кладовая	3,55	-
5-1107	Внеквартирная хозяйственная кладовая	3,55	-
5-1108	Внеквартирная хозяйственная кладовая	3,86	-
5-1111	Внеквартирная хозяйственная кладовая	5,08	-
5-1112	Внеквартирная хозяйственная кладовая	4,43	-
5-1113	Внеквартирная хозяйственная кладовая	4,27	-
5-1114	Внеквартирная хозяйственная кладовая	4,18	-
5-1115	Внеквартирная хозяйственная кладовая	4,40	-
5-1116	Внеквартирная хозяйственная кладовая	3,69	-
5-1117	Внеквартирная хозяйственная кладовая	3,62	-
5-1118	Внеквартирная хозяйственная кладовая	3,68	-
5-1119	Внеквартирная хозяйственная кладовая	4,43	-
5-1110	Внеквартирная хозяйственная кладовая	4,49	-
5-11111	Внеквартирная хозяйственная кладовая	4,57	-
5-1121	Внеквартирная хозяйственная кладовая	5,26	-
5-1122	Внеквартирная хозяйственная кладовая	3,63	-
5-1123	Внеквартирная хозяйственная кладовая	3,56	-
5-1124	Внеквартирная хозяйственная кладовая	4,91	-
5-1125	Внеквартирная хозяйственная кладовая	6,02	-
5-1141	Внеквартирная хозяйственная кладовая	3,33	-
5-1142	Внеквартирная хозяйственная кладовая	3,29	-
5-1143	Внеквартирная хозяйственная кладовая	4,31	-
Итого:		242,57	

Экспликация помещений МОП. Секция 5. ПЧ

№ пом.	Наименование	Площадь, м²	Категория ВПО
5-103	Лифтовый холл	17,32	-
5-104	Лестничная клетка	13,78	-
5-107	Коридор	141,65	-
5-108	Коридор кладовых	26,51	-
5-109	Коридор кладовых	40,52	-
5-110	Коридор кладовых	23,78	-
5-111	Коридор кладовых	21,05	-
5-112	Коридор кладовых	9,91	-
5-113	ПУИ	5,37	В4
5-114	Коридор кладовых	9,53	-
Итого:		309,42	

Экспликация помещений Технические помещения. Секция 5. ПЧ

№ пом.	Наименование	Площадь, м²	Категория ВПО
5-101	Помещение СС	7,72	В4
5-102	Помещение ЗОМ	15,28	В4
5-105	Венткамера подвара	22,91	В4
5-106	Венткамера приточная	17,13	В4
Итого:		63,04	

Условные обозначения

- Стены из монолитного бетона
- Стены из КСЦ блоков толщиной 80 и 120 мм
- Перегородки из газосеребряных влагостойких плит, толщина - 80 мм
- Утеплитель пенополистирол, толщина - 100 мм
- Номер помещения по экспликации
- Отметка поверхности относительно проектного нуля
- Обозначение уклона
- Маркировка дверей внутренних
- Маркировка пола

Примечание:

1. Данный лист см. совместно с листом "Общие данные".
2. На плане указаны отметки чистого пола.
3. Все работы по устройству полов вести после прокладки коммуникаций.
4. Граница пола в каждом помещении проходит по линии дверного полотна.
5. Экспликация полов см. лист 14.
6. Спецификация элементов заполнения дверных проемов см. лист 13.
7. Ведомость отделки помещений см. лист 15.

0,000 = +163,40

				76/20-ГК-РДЗ-АР1.2		
				Комплексная жилая застройка с объектами социальной и инженерной инфраструктуры кварталов №Р1, 2, 3, 4, 5, 6 по адресу: Московская область, городской округ Мытищи, г. Мытищи, ул. Силыкатная. Квартал №3		
Изм.	Колуч.	Лист	№ док.	Подпись	Дата	Страницы
Разработал	Обварабд	10	21		10.21	Листов
Проверил	Художина	10	21		10.21	Р
ГАП	Бузнев	10	21		10.21	7
Рук. отдела	Кочерягин	10	21		10.21	
Н.контр.	Бузнев	10	21		10.21	
ГИП	Макаров	10	21		10.21	

Секция 6. Маркировочный план подземного этажа на отм. -3,070

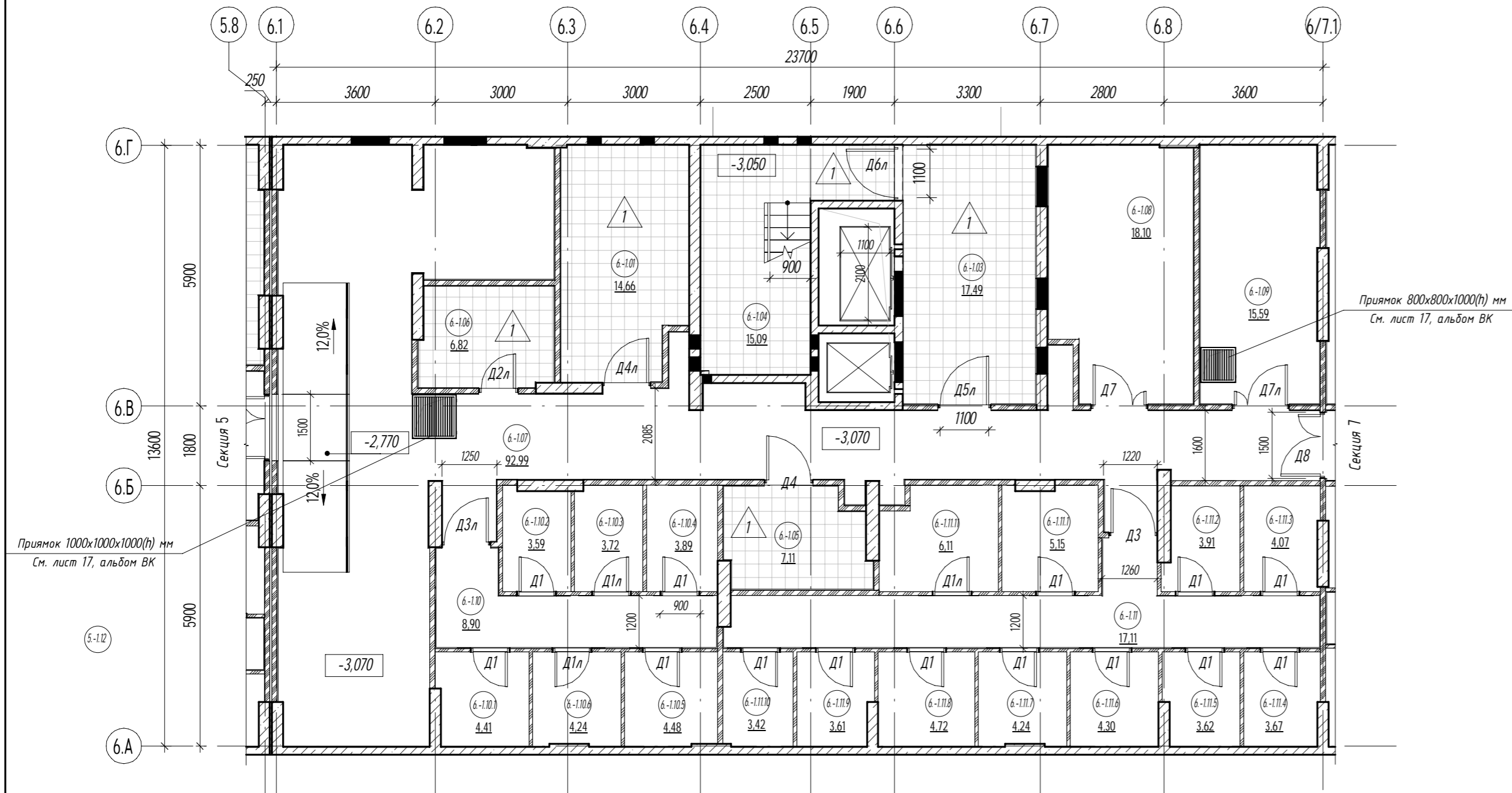

Экспликация помещений кладовых. Секция 6.

№ пом.	Наименование	Площадь, м ²	Категория ВПО
6-1.10.1	Внеквартирная хозяйственная кладовая	4,41	-
6-1.10.2	Внеквартирная хозяйственная кладовая	3,59	-
6-1.10.3	Внеквартирная хозяйственная кладовая	3,72	-
6-1.10.4	Внеквартирная хозяйственная кладовая	3,89	-
6-1.10.5	Внеквартирная хозяйственная кладовая	4,48	-
6-1.10.6	Внеквартирная хозяйственная кладовая	4,24	-
6-1.11.1	Внеквартирная хозяйственная кладовая	5,15	-
6-1.11.2	Внеквартирная хозяйственная кладовая	3,91	-
6-1.11.3	Внеквартирная хозяйственная кладовая	4,07	-
6-1.11.4	Внеквартирная хозяйственная кладовая	3,67	-
6-1.11.5	Внеквартирная хозяйственная кладовая	3,62	-
6-1.11.6	Внеквартирная хозяйственная кладовая	4,30	-
6-1.11.7	Внеквартирная хозяйственная кладовая	4,24	-
6-1.11.8	Внеквартирная хозяйственная кладовая	4,72	-
6-1.11.9	Внеквартирная хозяйственная кладовая	3,61	-
6-1.11.10	Внеквартирная хозяйственная кладовая	3,42	-
6-1.11.11	Внеквартирная хозяйственная кладовая	6,11	-
Итого:		71,15	

Схема блокировки секций

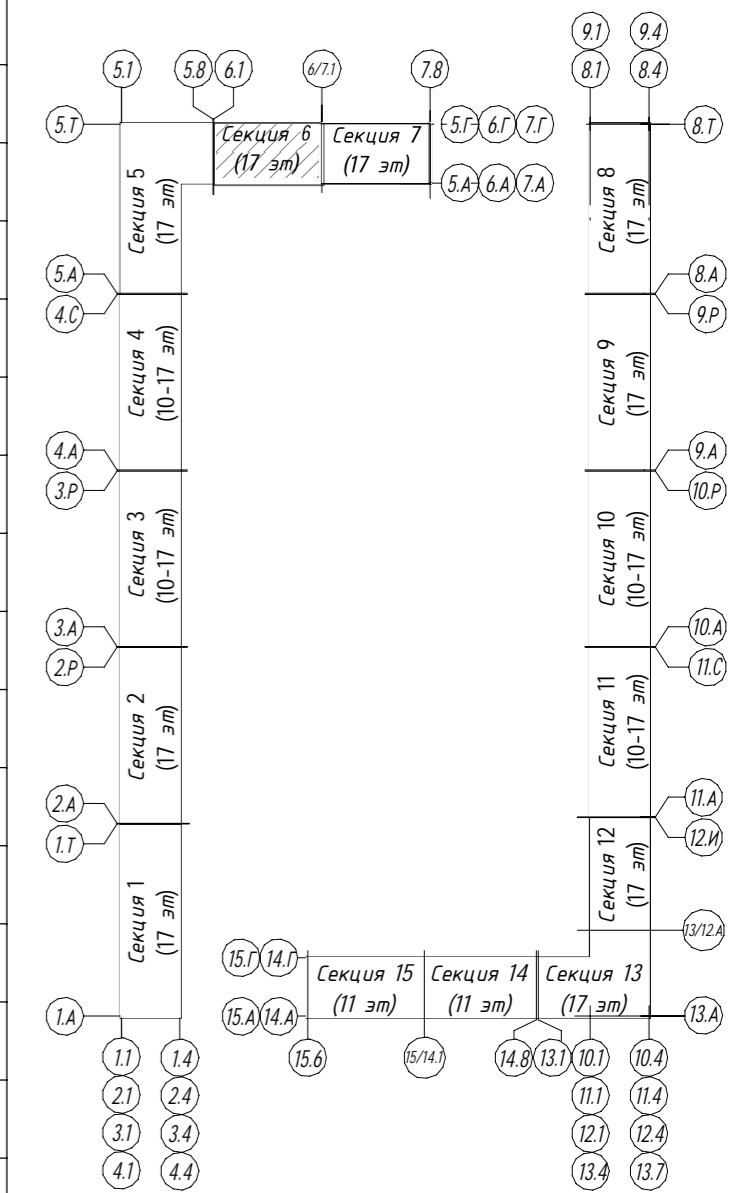

Экспликация помещений МОП. Секция 6. ПЧ

№ пом.	Наименование	Площадь, м ²	Категория ВПО
6-1.03	Лифтовый холл	17,49	-
6-1.04	Лестничная клетка	15,09	-
6-1.06	ПУИ	6,82	В4
6-1.07	Коридор	92,99	-
6-1.10	Коридор кладовых	8,90	-
6-1.11	Коридор кладовых	17,11	-
Итого:		158,40	

Экспликация помещений Технические помещения. Секция 6. ПЧ

№ пом.	Наименование	Площадь, м ²	Категория ВПО
6-1.01	Помещение ЗОМ (ПОН)	14,66	В4
6-1.05	Помещение СС	7,11	В4
6-1.08	Венткамера подпора	18,10	В4
6-1.09	Венткамера приточная	15,59	В4
Итого:		55,46	

Условные обозначения

- Стены из монолитного бетона
- Стены из СКЦ блоков толщиной 80 и 120 мм
- Перегородки из газогребневых влагостойких плит, толщина - 80 мм
- Утеплитель пенополистирол, толщина - 100 мм
- Номер помещения по экспликации
- Отметка поверхности относительно проектного нуля
- Обозначение уклона
- Маркировка дверей внутренних
- Маркировка пола

Примечание:

1. Данный лист см. совместно с листом "Общие данные";
2. На плане указаны отметки чистого пола.
3. Все работы по устройству полов вести после прокладки коммуникаций;
4. Граница пола в каждом помещении проходит по линии дверного полотна;
5. Экспликация полов см. лист 14;
6. Спецификация элементов заполнения дверных проемов см. лист 13;
7. Ведомость отделки помещений см. лист 15;

0,000 = +163,40

76/20-ГК-РДЗ-АР1.2

Комплексная жилая застройка с объектами социальной и инженерной инфраструктуры кварталы №№ 1, 2, 3, 4, 5, 6 по адресу: Московская область, городской округ Мытищи, г. Мытищи, ул. Силкатная, Квартал №3

Изм.	Кол.ч.	Лист	№ док.	Подпись	Дата
Разработал	Обчарова				10.21
Проверил	Худашина				10.21
ГАП	Бунеев				10.21
Руч. отдела	Кочерыгин				10.21
Н.контр.	Бунеев				10.21
ГИП	Макаров				10.21

Архитектурные решения			Стадия	Лист	Листов
Подземная часть. Секция 4-7			Р	8	
Секция 6. Маркировочный план подземного этажа на отм. -3,070					

Секция 7. Маркировочный план подземного этажа на отм. -3,070, отм. -3,320



Схема блокировки секций

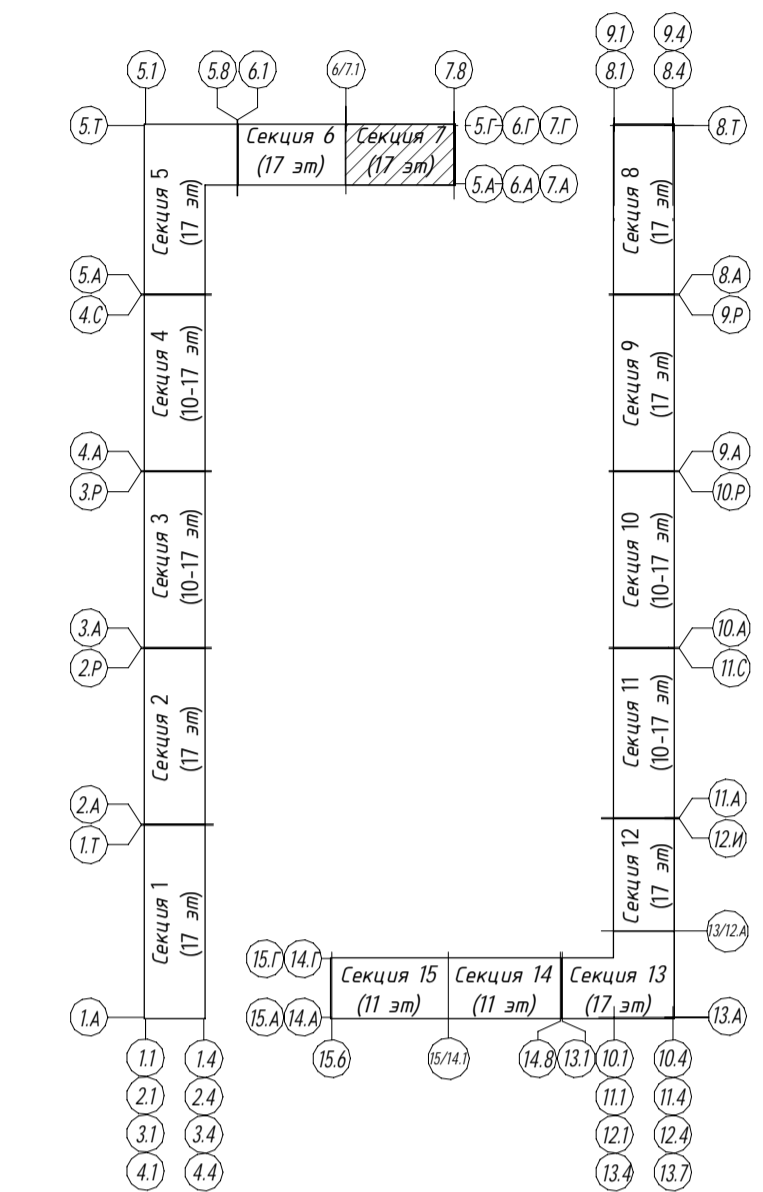

Экспликация помещений кладовых. Секция 7

№ пом.	Наименование	Площадь, м²	Категория ВПО
7-1.09.1	Внеквартирная хозяйственная кладовая	3,34	-
7-1.09.2	Внеквартирная хозяйственная кладовая	3,50	-
7-1.09.3	Внеквартирная хозяйственная кладовая	3,51	-
7-1.09.4	Внеквартирная хозяйственная кладовая	3,41	-
7-1.09.5	Внеквартирная хозяйственная кладовая	3,58	-
7-1.09.6	Внеквартирная хозяйственная кладовая	3,53	-
7-1.09.7	Внеквартирная хозяйственная кладовая	3,54	-
7-1.09.8	Внеквартирная хозяйственная кладовая	3,58	-
7-1.09.9	Внеквартирная хозяйственная кладовая	3,51	-
7-1.09.10	Внеквартирная хозяйственная кладовая	3,56	-
7-1.09.11	Внеквартирная хозяйственная кладовая	4,26	-
7-1.09.12	Внеквартирная хозяйственная кладовая	3,93	-
7-1.09.13	Внеквартирная хозяйственная кладовая	4,05	-
7-1.09.14	Внеквартирная хозяйственная кладовая	4,30	-
7-1.10.1	Внеквартирная хозяйственная кладовая	4,45	-
7-1.10.2	Внеквартирная хозяйственная кладовая	4,40	-
7-1.10.3	Внеквартирная хозяйственная кладовая	3,69	-
7-1.10.4	Внеквартирная хозяйственная кладовая	3,55	-
7-1.10.5	Внеквартирная хозяйственная кладовая	3,64	-
7-1.10.6	Внеквартирная хозяйственная кладовая	3,44	-
7-1.10.7	Внеквартирная хозяйственная кладовая	3,55	-
7-1.10.8	Внеквартирная хозяйственная кладовая	3,69	-
7-1.10.9	Внеквартирная хозяйственная кладовая	4,84	-
7-1.10.11	Внеквартирная хозяйственная кладовая	3,96	-
7-1.10.12	Внеквартирная хозяйственная кладовая	4,14	-
7-1.10.13	Внеквартирная хозяйственная кладовая	3,90	-
7-1.10.14	Внеквартирная хозяйственная кладовая	4,14	-
7-1.10.15	Внеквартирная хозяйственная кладовая	4,14	-
7-1.10.16	Внеквартирная хозяйственная кладовая	4,03	-
7-1.10.17	Внеквартирная хозяйственная кладовая	3,69	-
7-1.10.18	Внеквартирная хозяйственная кладовая	3,69	-
7-1.10.19	Внеквартирная хозяйственная кладовая	3,66	-

Экспликация помещений кладовых. Секция 7

№ пом.	Наименование	Площадь, м²	Категория ВПО
7-1.10.20	Внеквартирная хозяйственная кладовая	3,74	-
7-1.10.21	Внеквартирная хозяйственная кладовая	3,76	-
7-1.10.22	Внеквартирная хозяйственная кладовая	3,89	-
7-1.10.23	Внеквартирная хозяйственная кладовая	4,01	-
7-1.10.24	Внеквартирная хозяйственная кладовая	4,01	-
7-1.10.25	Внеквартирная хозяйственная кладовая	4,18	-
7-1.11.1	Внеквартирная хозяйственная кладовая	4,02	-
7-1.11.2	Внеквартирная хозяйственная кладовая	3,86	-
7-1.11.3	Внеквартирная хозяйственная кладовая	3,86	-
7-1.11.4	Внеквартирная хозяйственная кладовая	3,74	-
7-1.11.5	Внеквартирная хозяйственная кладовая	3,61	-
7-1.11.6	Внеквартирная хозяйственная кладовая	3,59	-
7-1.11.7	Внеквартирная хозяйственная кладовая	5,11	-
7-1.11.8	Внеквартирная хозяйственная кладовая	3,88	-
7-1.11.9	Внеквартирная хозяйственная кладовая	3,34	-
7-1.11.10	Внеквартирная хозяйственная кладовая	4,27	-
7-1.11.11	Внеквартирная хозяйственная кладовая	4,20	-
7-1.11.12	Внеквартирная хозяйственная кладовая	3,69	-
7-1.11.12	Внеквартирная хозяйственная кладовая	3,67	-
7-1.11.13	Внеквартирная хозяйственная кладовая	3,31	-
7-1.11.14	Внеквартирная хозяйственная кладовая	3,48	-
7-1.11.15	Внеквартирная хозяйственная кладовая	3,27	-
7-1.11.16	Внеквартирная хозяйственная кладовая	3,26	-
7-1.11.17	Внеквартирная хозяйственная кладовая	3,50	-
7-1.11.18	Внеквартирная хозяйственная кладовая	3,58	-
7-1.11.19	Внеквартирная хозяйственная кладовая	3,95	-
7-1.11.20	Внеквартирная хозяйственная кладовая	4,38	-
7-1.12.1	Внеквартирная хозяйственная кладовая	3,31	-
7-1.12.2	Внеквартирная хозяйственная кладовая	3,24	-
7-1.12.3	Внеквартирная хозяйственная кладовая	5,63	-
Итого:		237,54	

Экспликация помещений МОП. Секция 7. ПЧ

№ пом.	Наименование	Площадь, м²	Категория ВПО
7-1.102	Коридор	54,56	-
7-1.103	ПУИ	6,11	В4
7-1.104	Лифтовый холл	17,49	-
7-1.105	Лестничная клетка	15,09	-
7-1.106	Коридор	70,29	-
7-1.109	Коридор кладовых	17,26	-
7-1.110	Коридор кладовых	30,21	-
7-1.111	Коридор кладовых	31,41	-
7-1.112	Коридор кладовых	4,23	-
Итого:		246,65	

Экспликация помещений Технические помещения. Секция 7. ПЧ

№ пом.	Наименование	Площадь, м²	Категория ВПО
7-1.101	Помещение СС	12,92	В4
7-1.107	Венткамера приточная	16,76	В4
7-1.108	Венткамера подпора	15,68	В4
Итого:		45,36	

Условные обозначения

- Стены из монолитного бетона
- Стены из КСЦ блоков толщиной 80 и 120 мм
- Перегородки из газобетонных влагостойких плит, толщина - 80 мм
- Утеплитель пенополистирол, толщина - 100 мм
- Номер помещения по экспликации
- Отметка поверхности относительно проектного нуля
- Обозначение уклона
- Маркировка дверей внутренних
- Маркировка пола

Примечание:

1. Данный лист см. совместно с листом "Общие данные".
2. На плане указаны отметки чистого пола.
3. Все работы по устройству полов вести после прокладки коммуникаций.
4. Граница пола в каждом помещении проходит по линии верхнего полотна.
5. Экспликация полов см. лист 14.
6. Спецификация элементов заполнения открытых проемов см. лист 13.
7. Ведомость отделки помещений см. лист 15.

0,000 = +163,40

76/20-ГК-РДЗ-АР1.2					Стадия		
Комплексная жилая застройка с объектами социальной и инженерной инфраструктуры кварталов №Р 1, 2, 3, 4, 5, 6 по адресу: Московская область, городской округ Мытищи, г. Мытищи, ул. Силкатная, Квартал №3					Лист	Листов	
Изм.	Колуч.	Лист	№ док.	Подпись	Р	9	
Разработал	Объяснил	10.21					
Проверил	Художник	10.21					
ГАП	Буяев	10.21					
Рук. отдела	Кочергин	10.21					
Инж.пр.	Буяев	10.21					
ГИП	Макаров	10.21					

Разрез 7-7

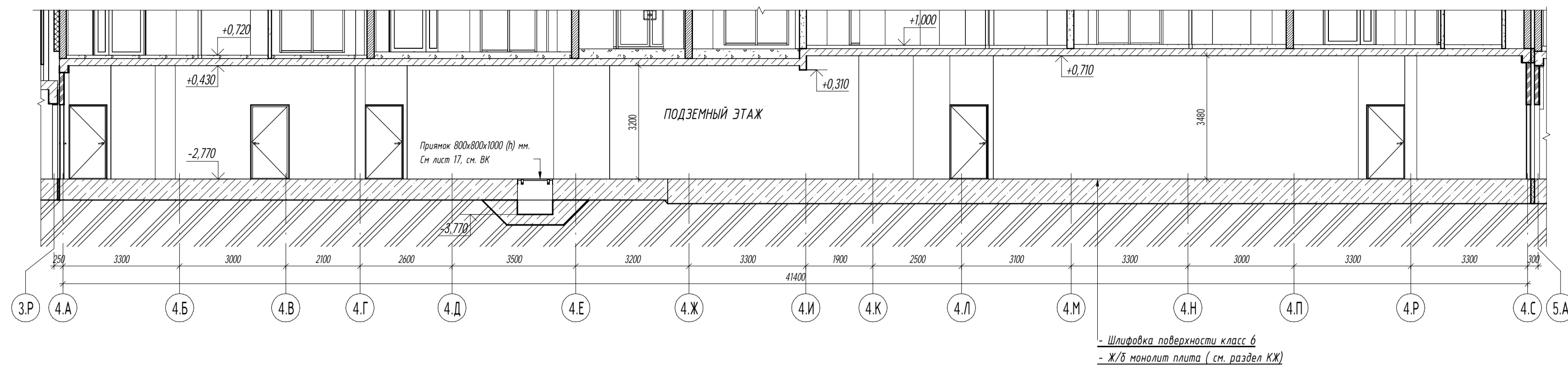

Разрез 8-8

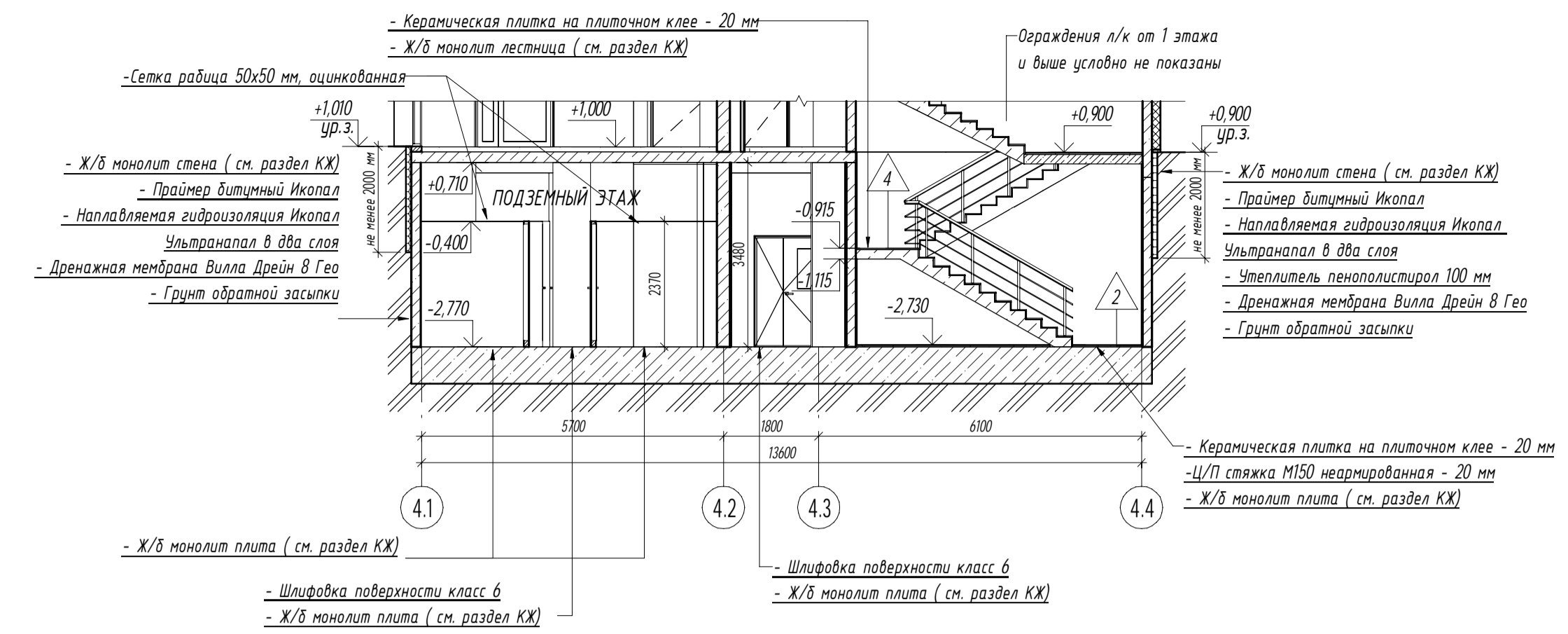

Разрез 9-9

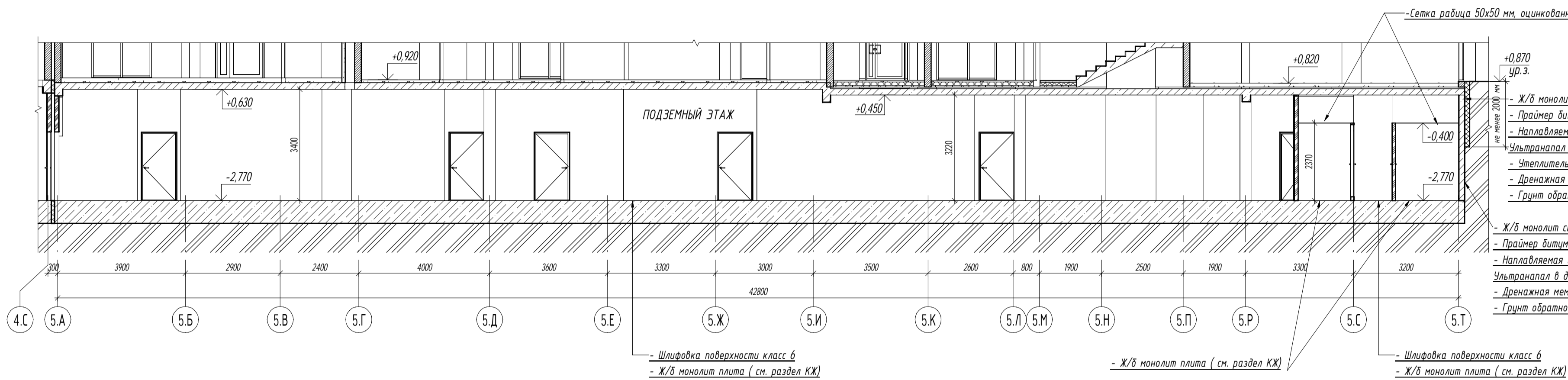

Разрез 10-10

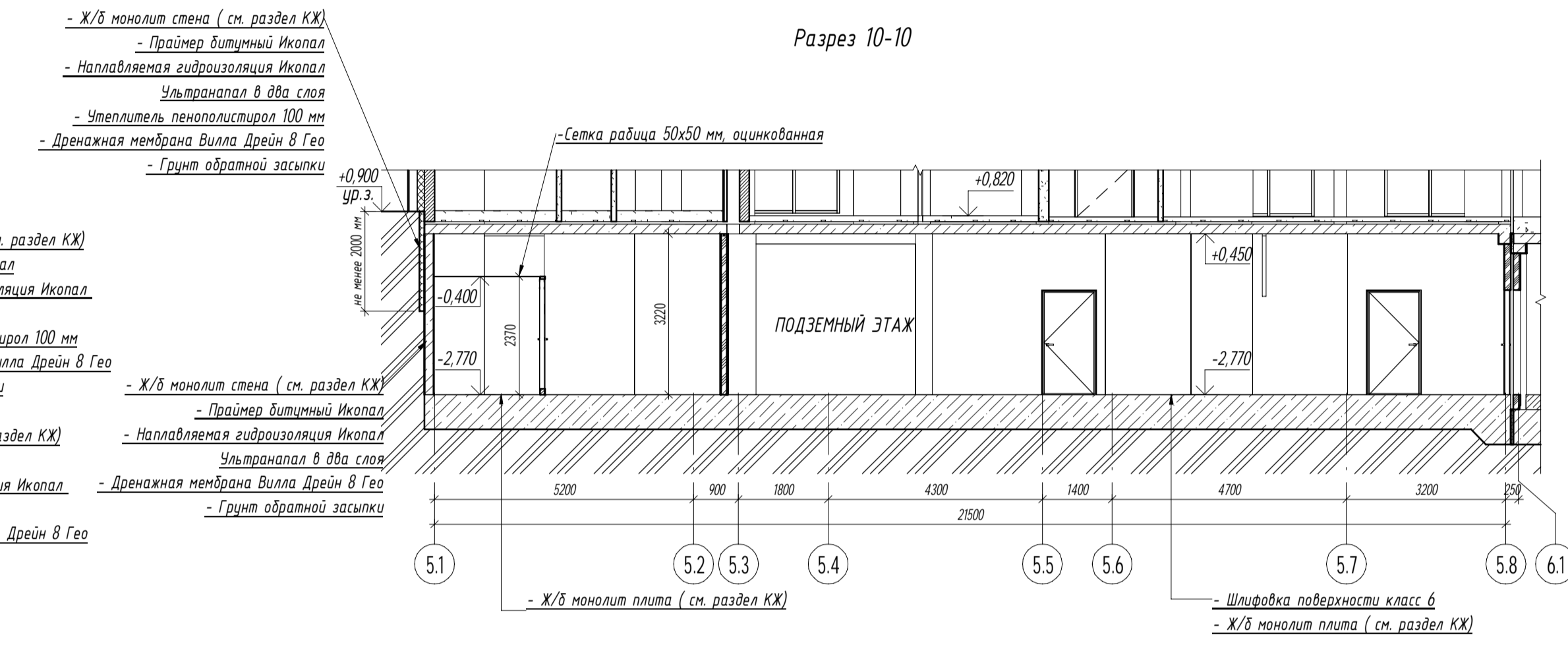

Разрез 11-11

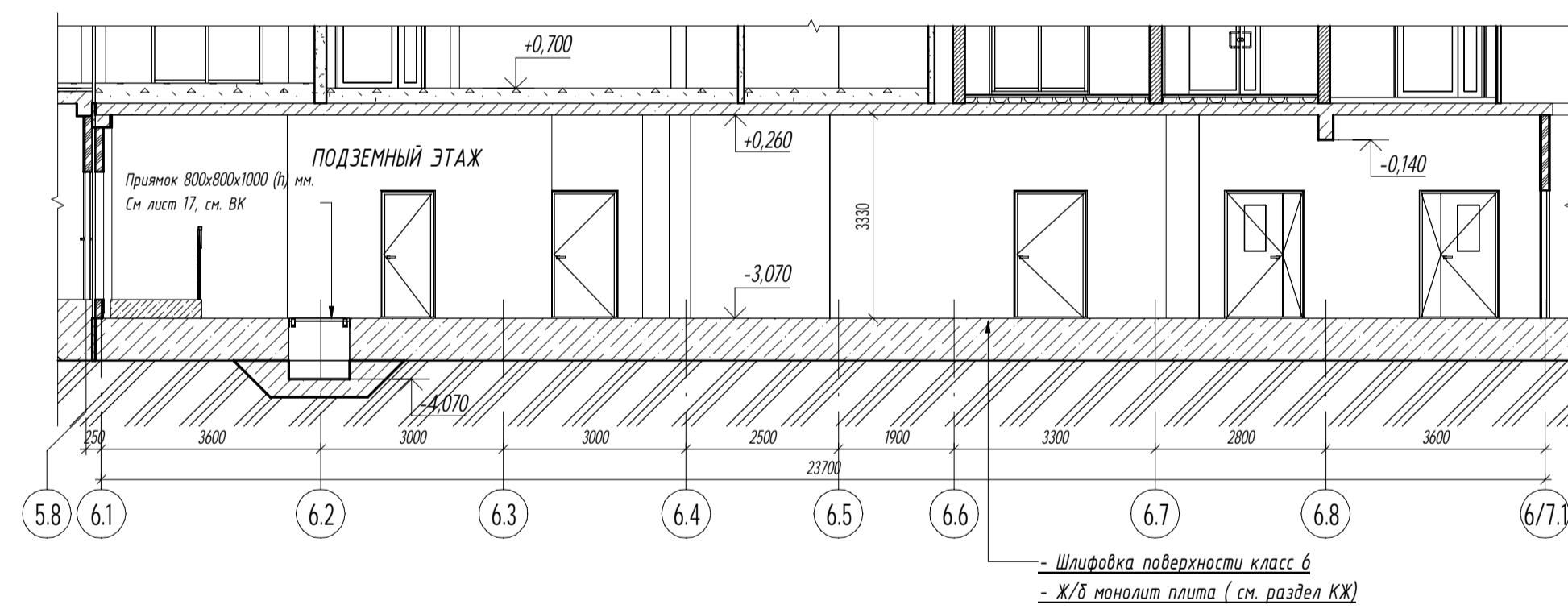

Разрез 12-12

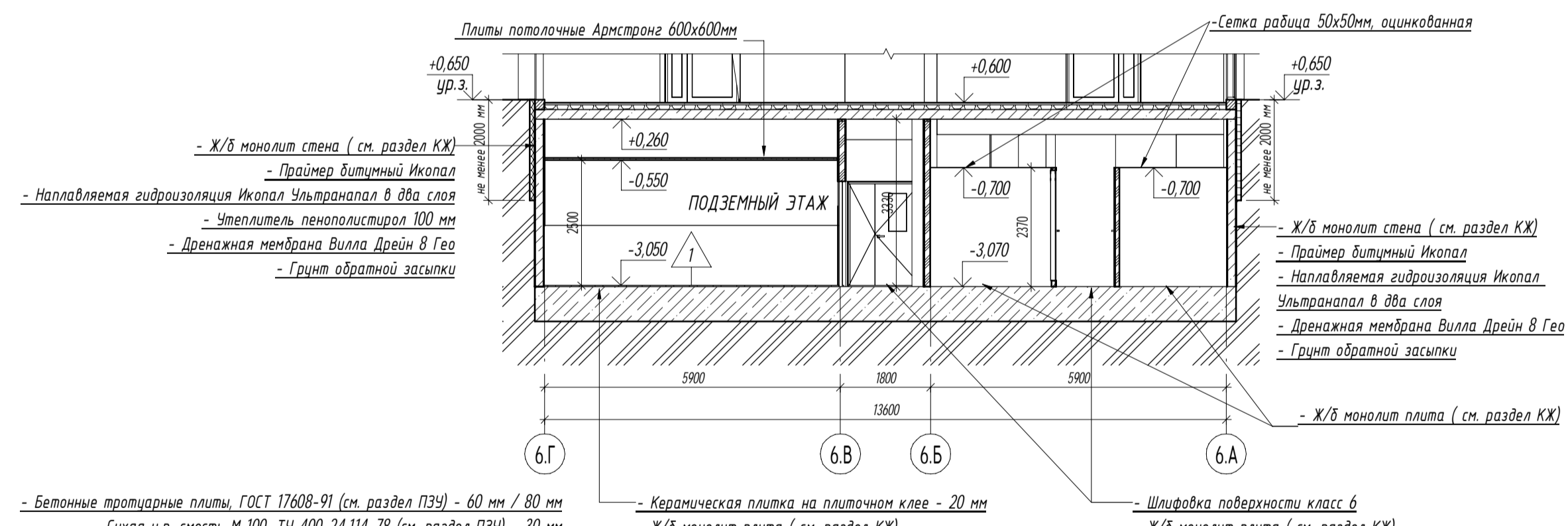

Разрез 13-13



Схема блокировки секций



Примечание:
1. Данный лист смотреть совместно с листом "Общие данные";
2. Отделку лестниц и лестничных клеток см. листы 11-12;
3. Ведомость полов см. лист 14.

0,000 = +163,40

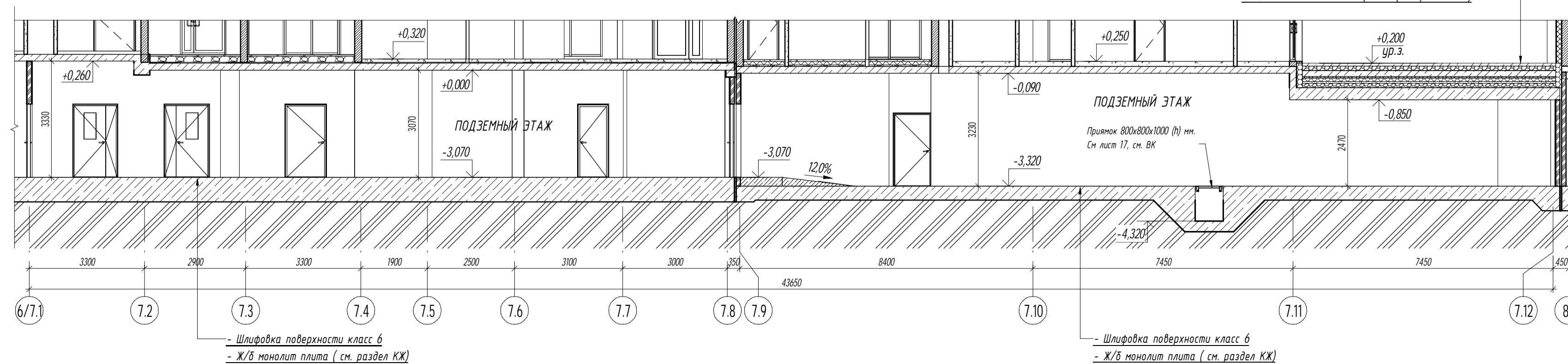
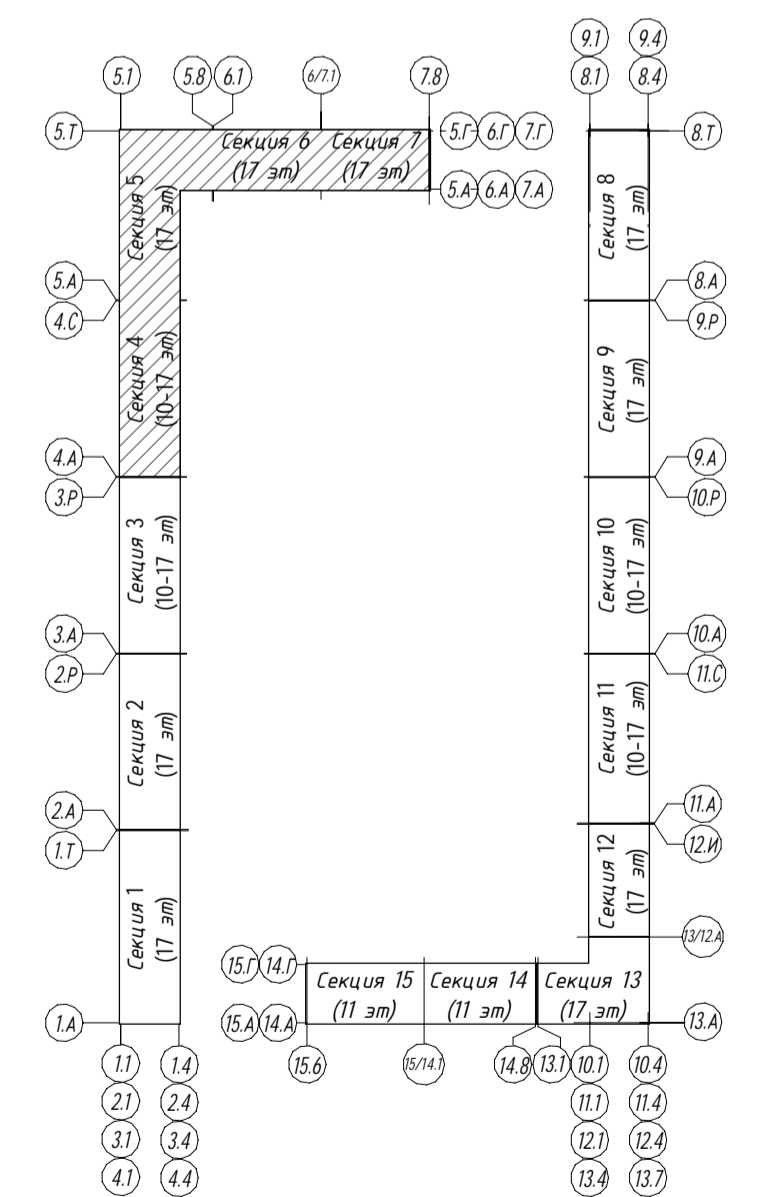
				76/20-ГК-РДЗ-АР1.2		
				Комплексная жилая застройка с объектами социальной и инженерной инфраструктуры «Варшавы» №Р 1, 2, 3, 4, 5, 6 по адресу: Московская область, городской округ Мытищи, г. Мытищи, ул. Силкатная. Квартал №3		
Изм.	Колуч	Лист	№ док.	Подпись	Дата	Архитектурные решения Подземная часть. Секция 4-7 Разрезы 7-8-8, 9-9-10-10, 11-11, 12-12, 13-13
Разработал	Зборкина				10.21	
Проверил	Художина				10.21	
ГАП	Бузнев				10.21	
Рук. отдела	Кочерягин				10.21	
Исполн.	Бузнев				10.21	
ГИП	Макаров				10.21	
				Страница	Лист	Листов
				Р	10	

Фрагмент №4 плана на отм. -2,730 М 1:50

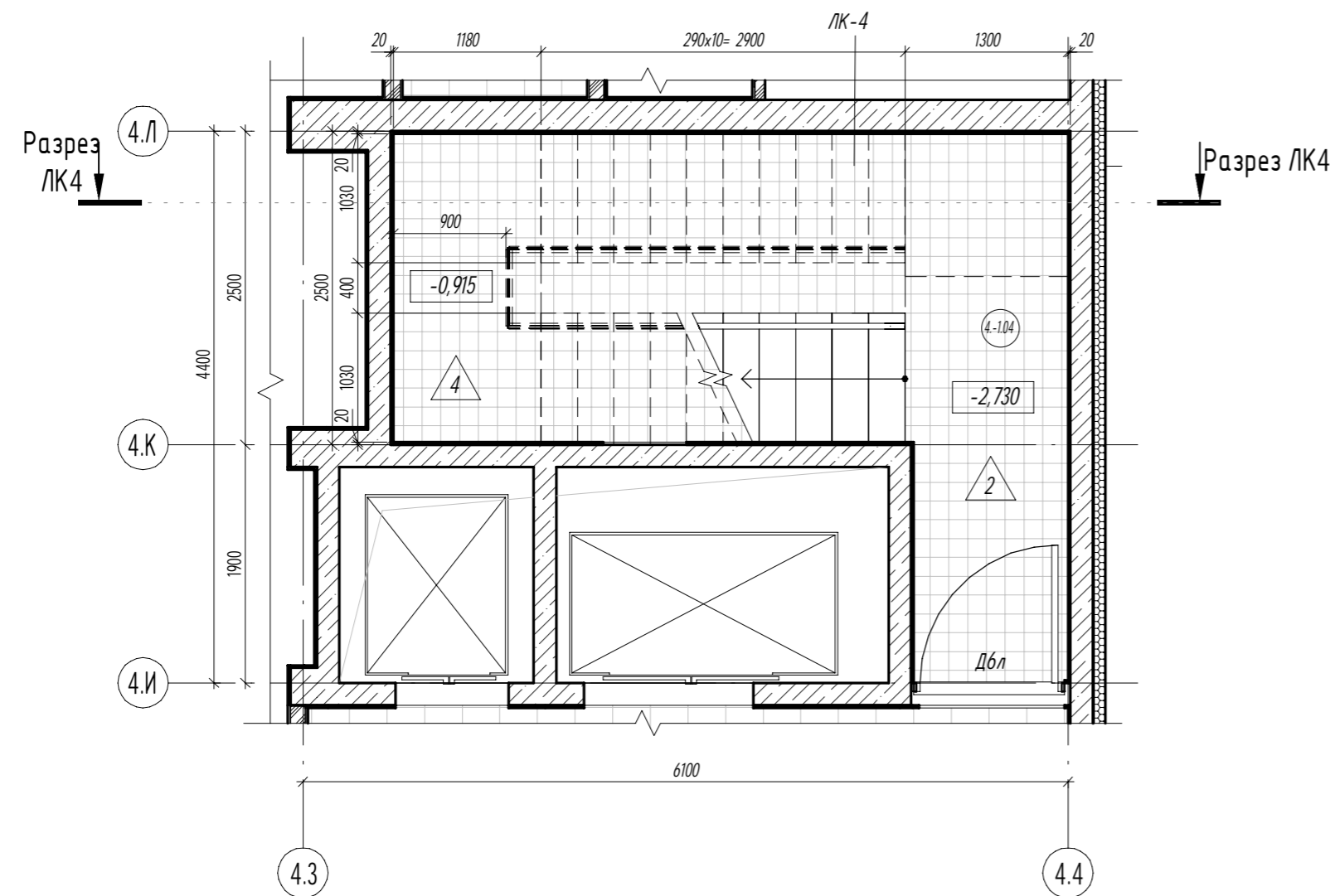

Фрагмент №5 плана на отм. -2,750 М 1:50

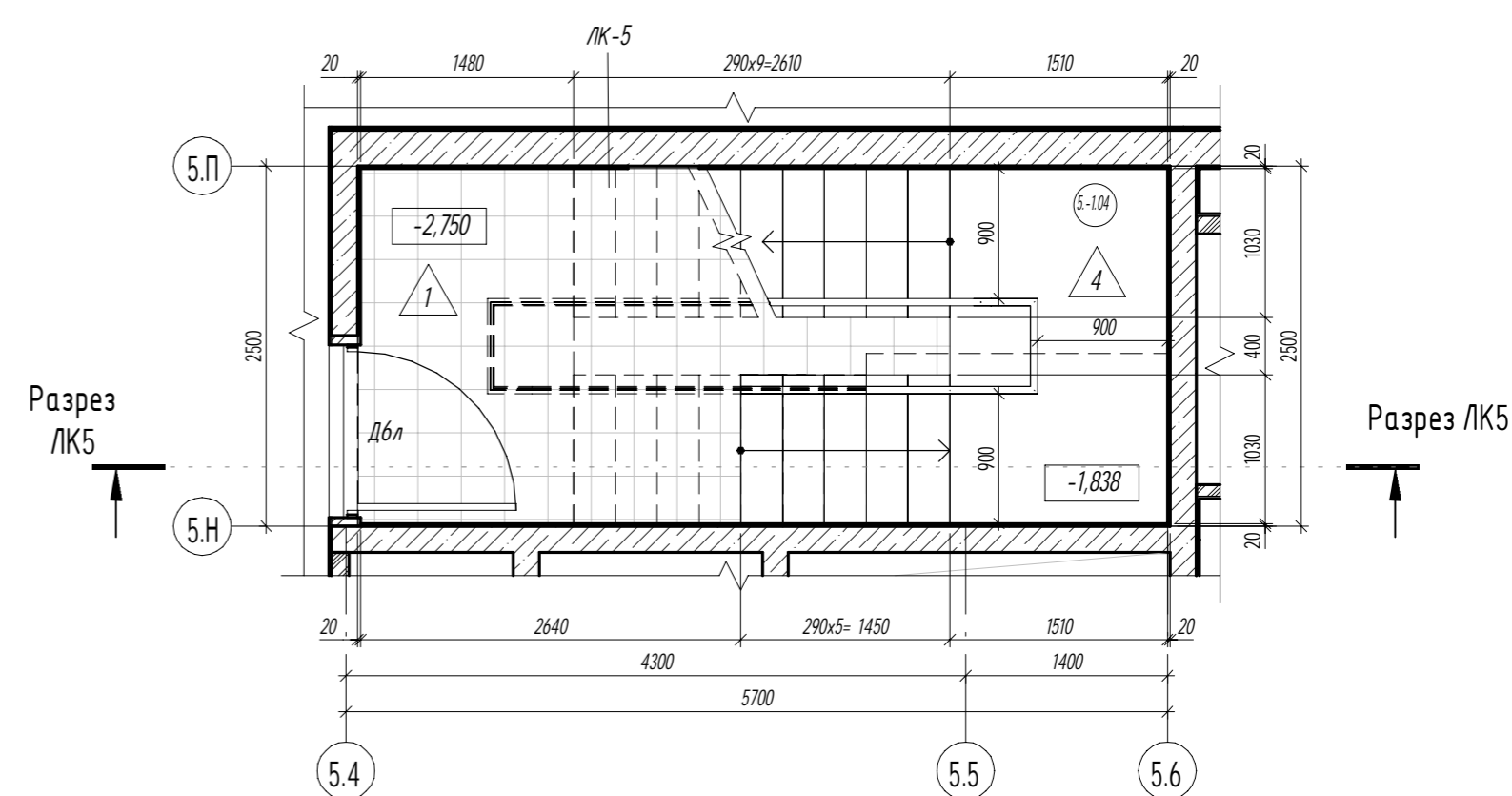

Разрез ЛК4 1-1

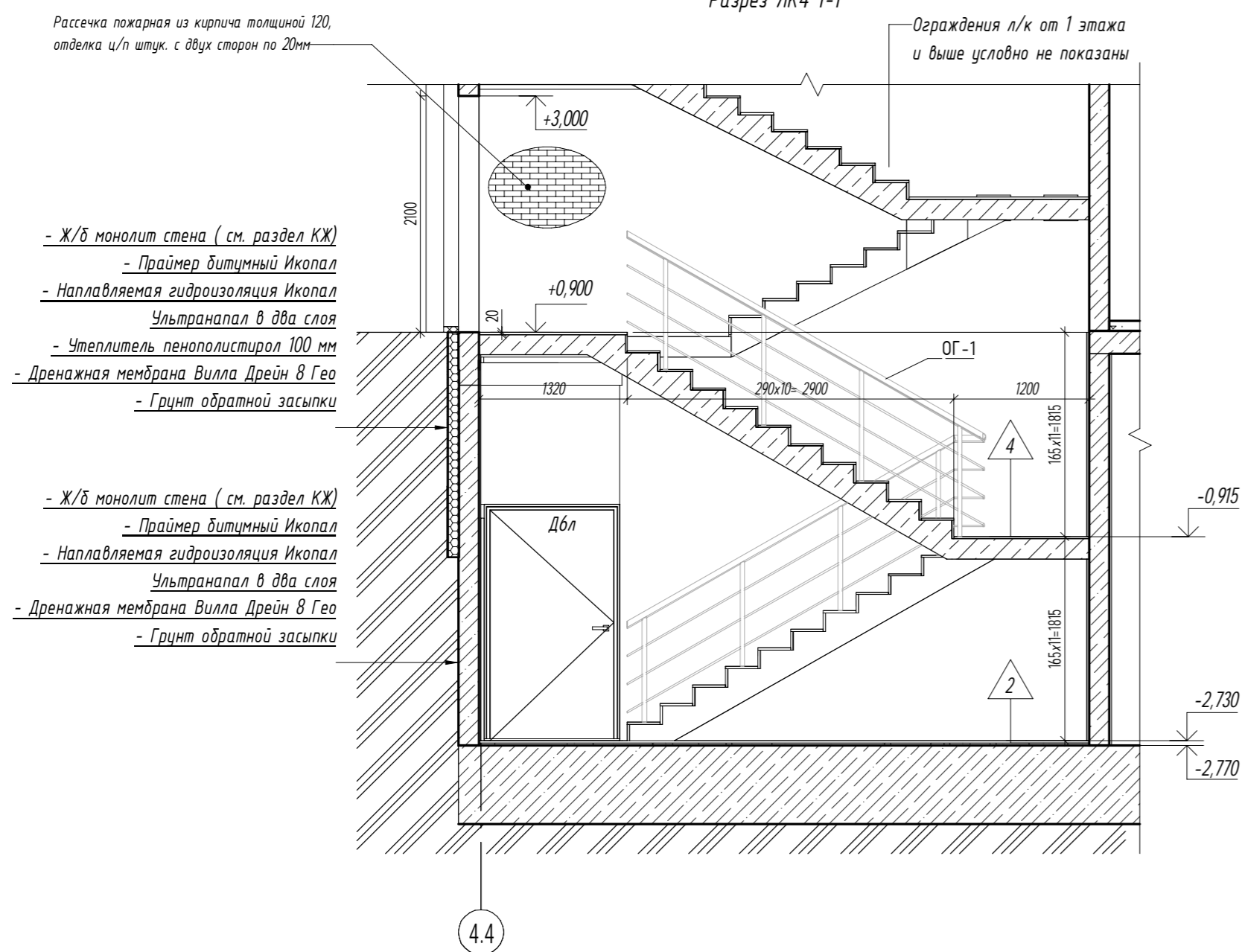

Разрез ЛК5 1-1

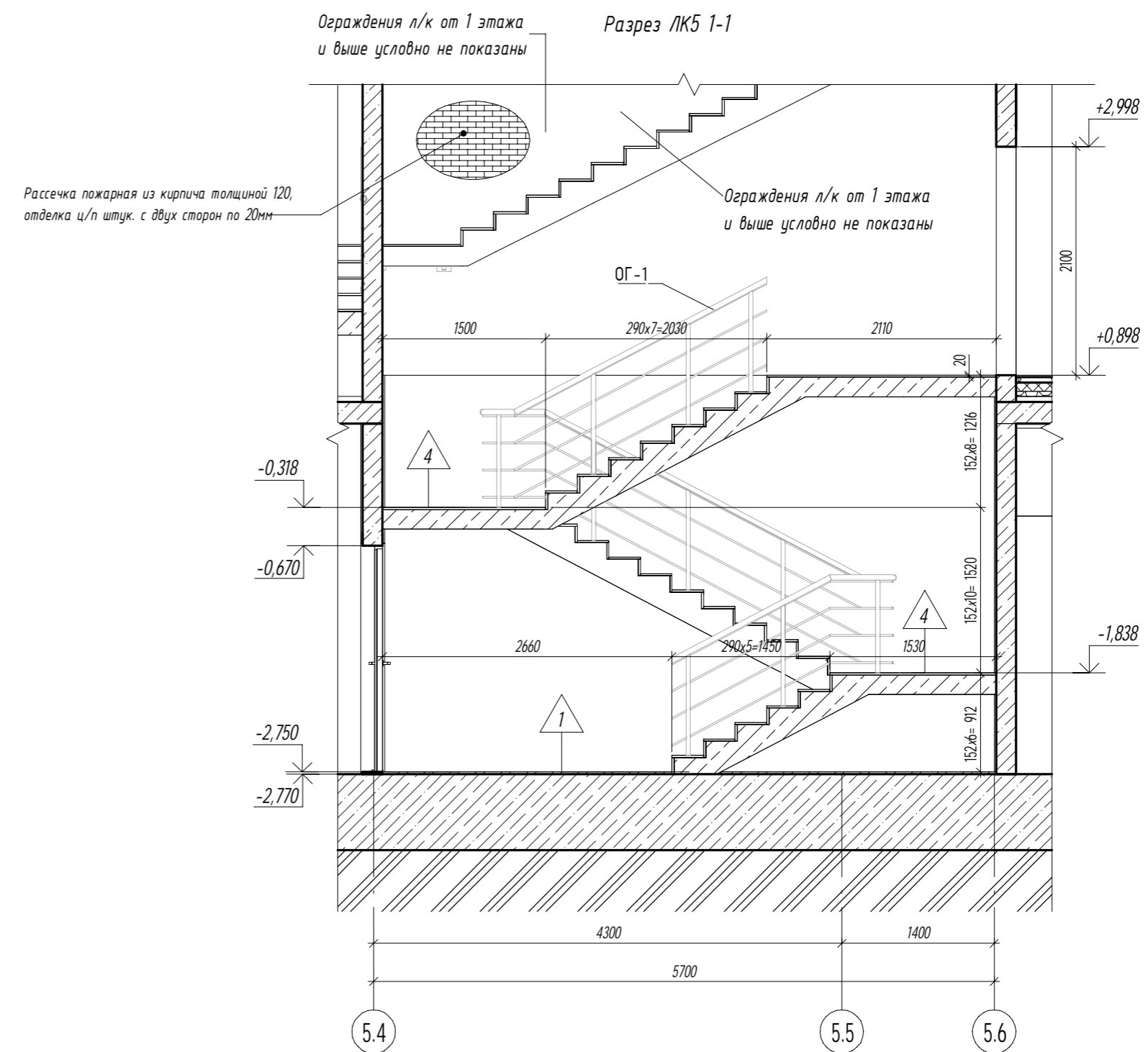

Примечание:

1. Экспликация полов см. лист 14.
2. Сводная ведомость элементов ограждений лестничных клеток см. лист 12.
3. Эскиз ОГ-1 см. лист 12.

0,000 = +163,40

76/20-ГК-РДЗ-АР1.2

Комплексная жилая застройка с объектами социальной и инженерной инфраструктуры кварталы №№ 1, 2, 3, 4, 5, 6 по адресу: Московская область, городской округ Мытищи, г. Мытищи, ул. Силикатная, Квартал №3

Изм.	Колуч.	Лист	№ док.	Подпись	Дата
Разработал	Зварыкина			<i>[Signature]</i>	10.21
Проверил	Худашина			<i>[Signature]</i>	10.21
ГАП	Бучеев			<i>[Signature]</i>	10.21
Руч. отдела	Кочерыгин			<i>[Signature]</i>	10.21
Н.контр.	Бучеев			<i>[Signature]</i>	10.21
ГИП	Макаров			<i>[Signature]</i>	10.21

Изм.	Лист	Листов
Р	11	

Архитектурные решения
Подземная часть. Секция 4-7

Лестницы подвала секций 4-5 (фрагменты планов, разрезы)



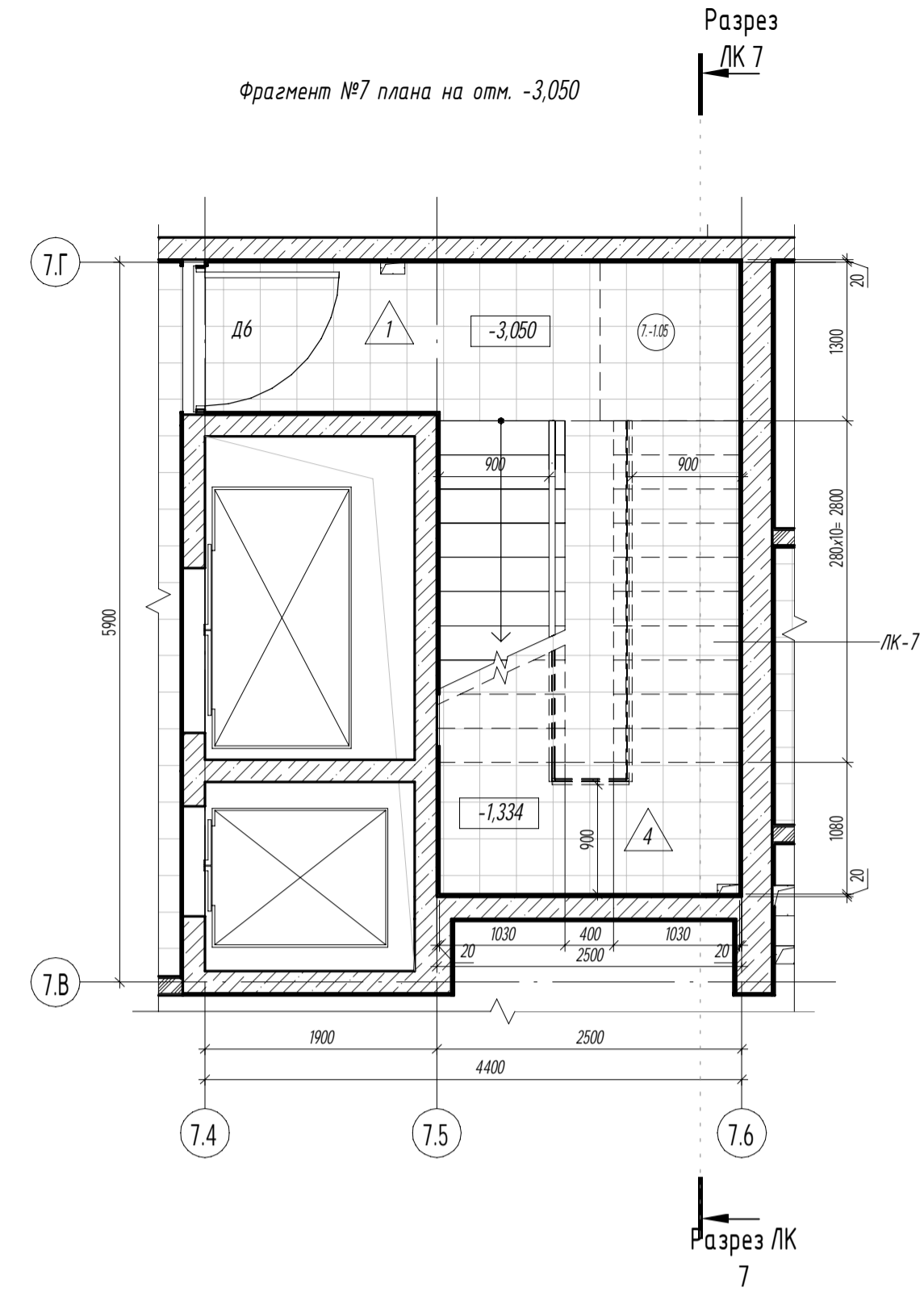
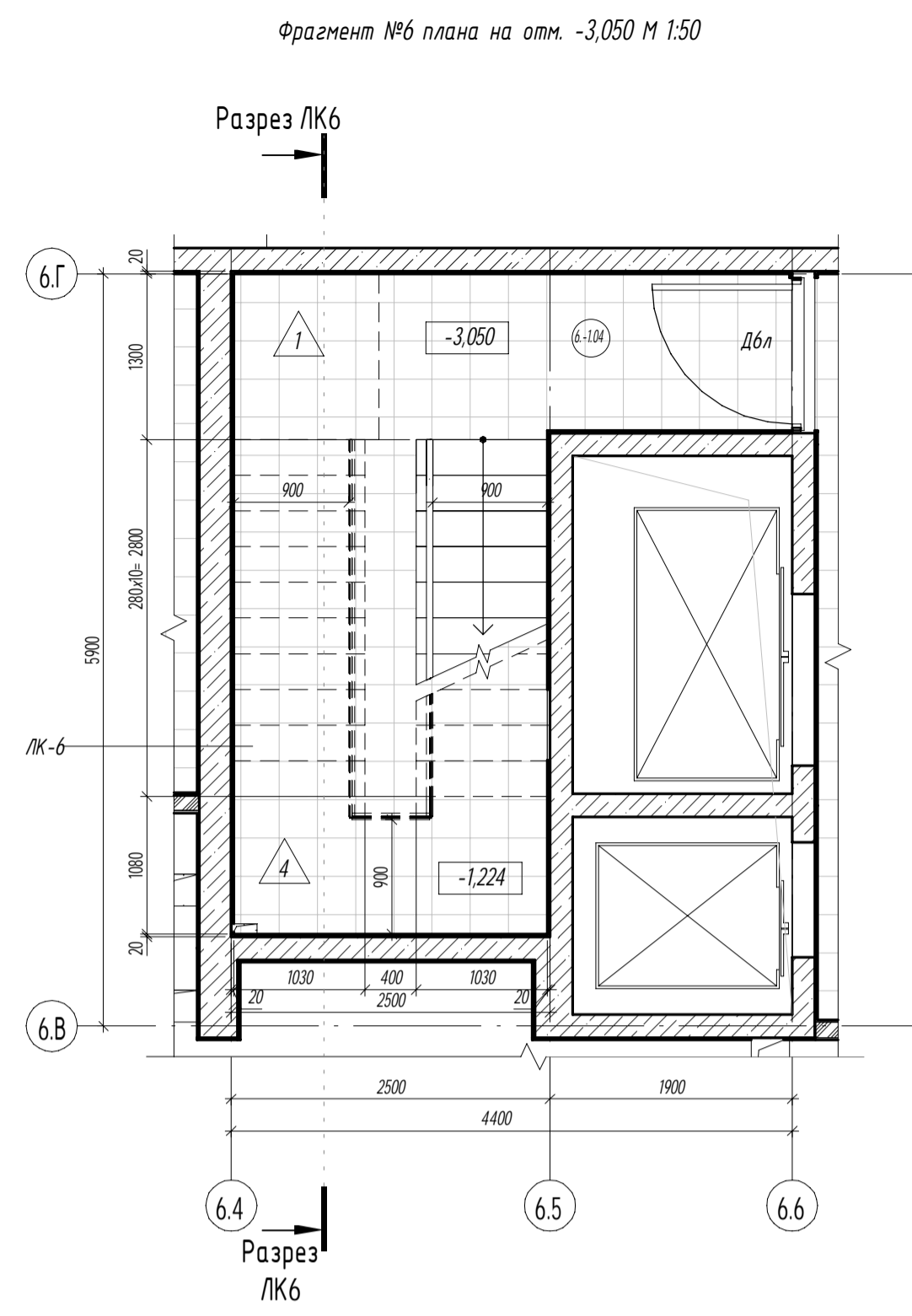

Сводная ведомость элементов ограждений лестничных клеток. Секция 4-7

Поз.	Обозначение	Наименование	Длина П/М	Примечание
ОГ-1	По индивидуальному изготовлению	Ограждение внутреннее	29,3	

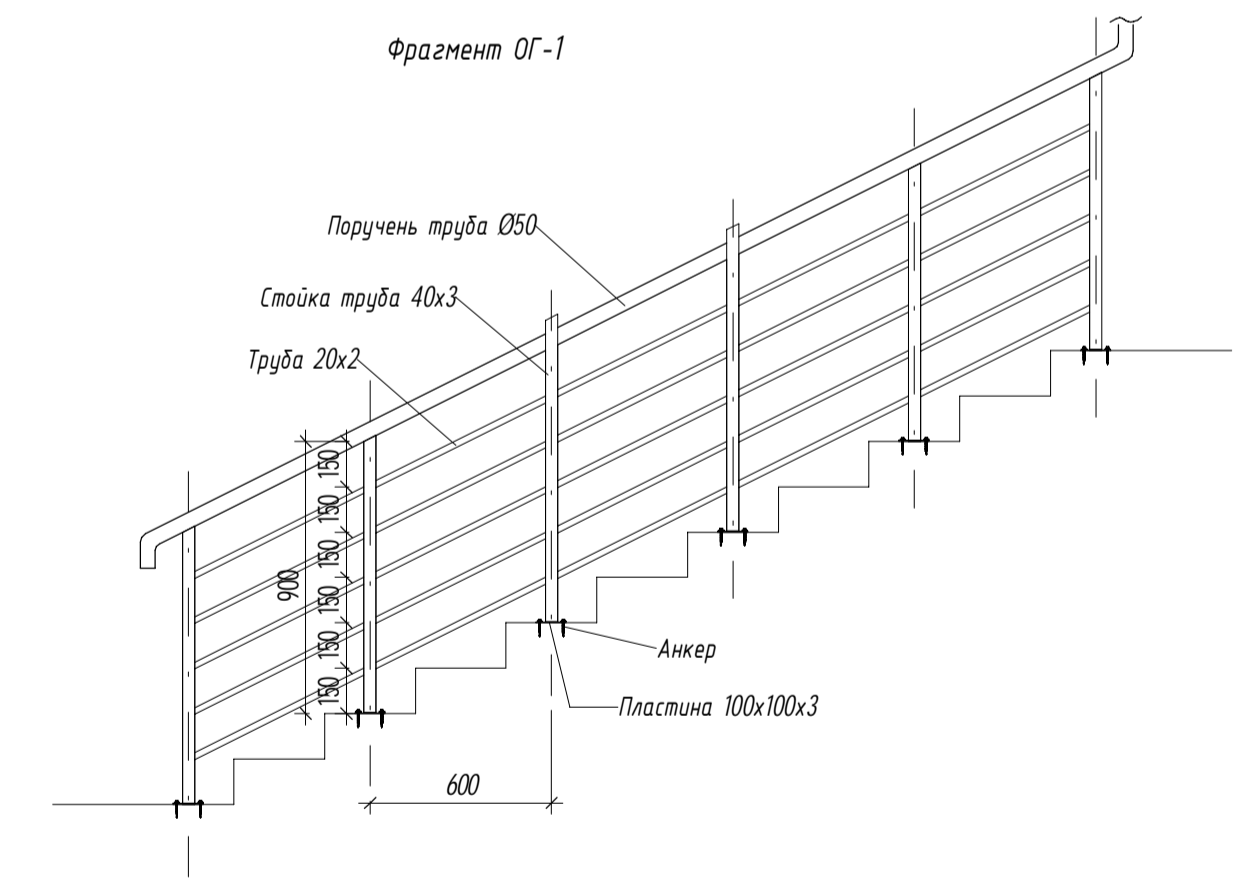
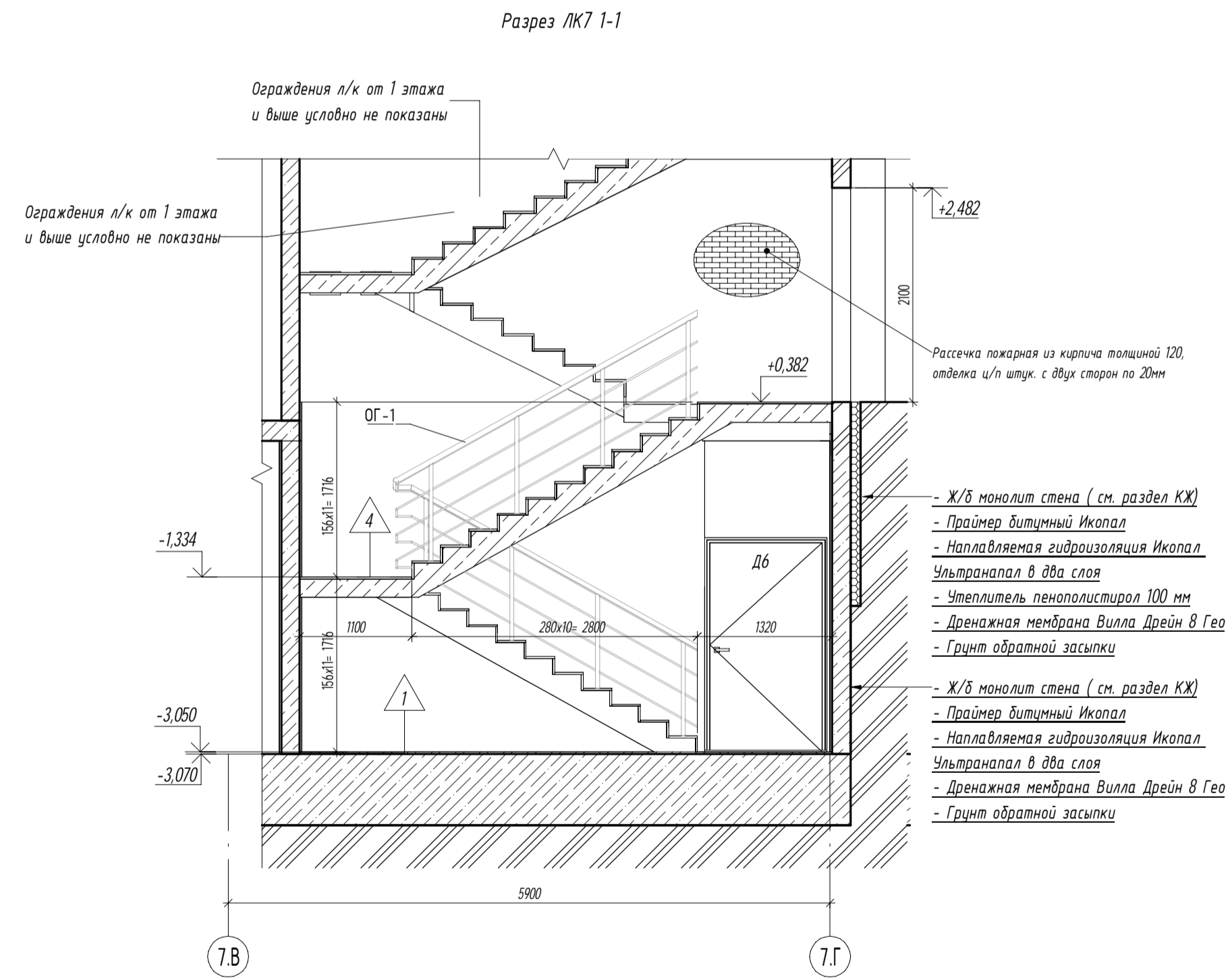
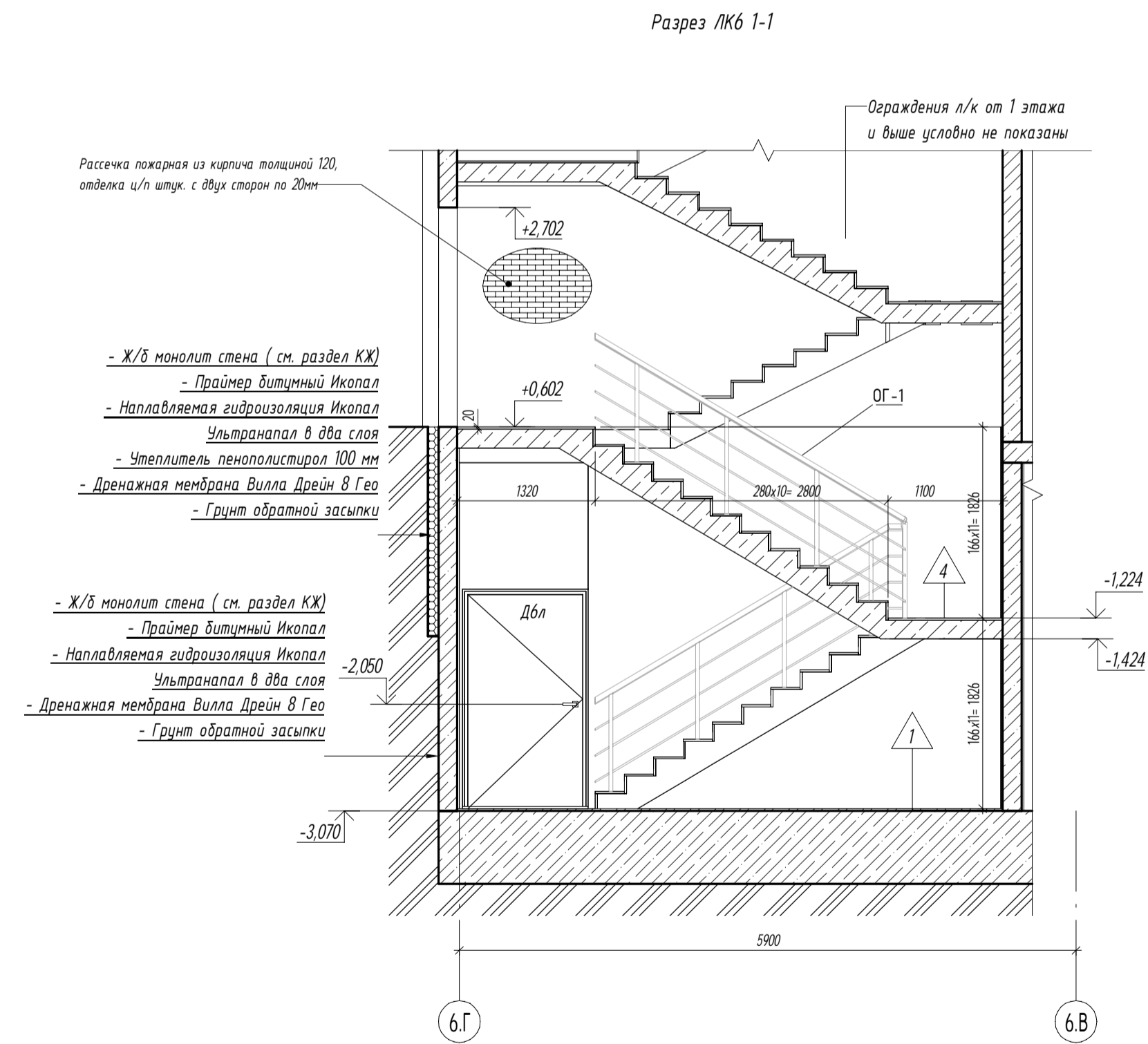

Примечание:
1. Экспликация полов см. лист 14.

0,000 = +163,40

76/20-ГК-РДЗ-АР1.2				
Комплексная жилая застройка с объектами социальной и инженерной инфраструктуры кварталы №Р 1, 2, 3, 4, 5, 6 по адресу: Московская область, городской округ Мытищи, г. Мытищи, ул. Силькатиня, Квартал №3				
Изм.	Колуч.	Лист	№ док.	Дата
Разработал	Зварыкина	12	10.21	
Проверил	Художина	10	10.21	
Г.АП	Бузнев	10	10.21	
Рук. отдела	Кочерыгин	10	10.21	
Н.контр.	Бузнев	10	10.21	
ГИП	Макаров	10	10.21	
Архитектурные решения Подземная часть. Секция 4-7				Страница
Лестницы подвала секции 6-7 (фрагменты планов, разрезы)				Лист
				Листов
				Р 12

Спецификация элементов заполнения дверных проемов

Марка	Обозначение	Наименование	Габариты проема		Кол-во шт.	Примечание	Комментарии
			Высота, мм	Ширина, мм			
Д1	ГОСТ 31173-2016		2200	900	111	Ширина створки в свету не менее 700 мм. Замок врезной цилиндрованный с ролковой защелкой. Ручка нажимная на фланце со стальным сердечником (цвет-хром), отделка снаружи - полимерная порошковая окраска в соответствии с дизайн проектом	в кладовые
Д1л	ГОСТ 31173-2016	ДСВ, В, Оп, Л, Пра, Вм, П2ж, М2, О	2200	900	78	Ширина створки в свету не менее 700 мм. Замок врезной цилиндрованный с ролковой защелкой. Ручка нажимная на фланце со стальным сердечником (цвет-хром), отделка снаружи - полимерная порошковая окраска в соответствии с дизайн проектом	в кладовые
Д2л	ГОСТ 31173-2016	ДСН, А, Оп, Л, Пра, Н, П2ж, М3, О	2100	900	4	Ширина створки в свету не менее 700 мм. Замок врезной цилиндрованный с ролковой защелкой. Ручка нажимная на фланце со стальным сердечником (цвет-хром), отделка снаружи - полимерная порошковая окраска в соответствии с дизайн проектом	в ПУИ
Д3	ГОСТ Р 57327-2016	ДПС, О1, 2100-1100, л, EI 30	2100	1100	8	Ширина створки в свету не менее 900 мм. Оборудовать скользящим доводчиком, ручка "скоба" - нержавеющая сталь, порошковая окраска по RAL в соответствии с дизайн проектом	в блок кладовых
Д3л	ГОСТ Р 57327-2016	ДПС, О1, 2100-1100, л, EI 30	2100	1100	14	Ширина створки в свету не менее 900 мм. Оборудовать скользящим доводчиком, ручка "скоба" - нержавеющая сталь, порошковая окраска по RAL в соответствии с дизайн проектом	в блок кладовых
Д4	ГОСТ Р 57327-2016	ДПС, О1, 2100-1000, л, EI 60	2100	1100	3	EIS60 дымогазопроницаемое исполнение, сертификат на пож. безопасность в соответствии ГОСТ 53303-2009, с замком порошковая окраска RAL-7026	в электрощитовые, помещения СС
Д4л	ГОСТ Р 57327-2016	ДПС, О1, 2100-1000, л, EI 60	2100	1100	4	EIS60 дымогазопроницаемое исполнение, сертификат на пож. безопасность в соответствии ГОСТ 53303-2009, с замком порошковая окраска RAL-7026	в электрощитовые, помещения СС
Д5	ГОСТ Р 57327-2016	ДПС, О1, 2100-1200, л, EI 60	2100	1200	1	EIS60 дымогазопроницаемое исполнение, сертификат на пож. безопасность в соответствии ГОСТ 53303-2009. Оборудовать скользящим доводчиком, ручка "скоба" - материал нержавеющая сталь, устройство "антипанника" (по пути эвакуации). Порошковая окраска по RAL в соответствии с дизайн проектом	в лифтовой холл
Д5л	ГОСТ Р 57327-2016	ДПС, О1, 2100-1200, л, EI 60	2100	1200	3	EIS60 дымогазопроницаемое исполнение, сертификат на пож. безопасность в соответствии ГОСТ 53303-2009. Оборудовать скользящим доводчиком, ручка "скоба" - материал нержавеющая сталь, устройство "антипанника" (по пути эвакуации). Порошковая окраска по RAL в соответствии с дизайн проектом	в лифтовой холл
Д6	ГОСТ Р 57327-2016	ДПС, О1, 2100-1200, л, EI 60	2100	1200	1	EIS60 дымогазопроницаемое исполнение, сертификат на пож. безопасность в соответствии ГОСТ 53303-2009, с замком порошковая окраска RAL-7026	на лестницу
Д6л	ГОСТ Р 57327-2016	ДПС, О1, 2100-1200, л, EI 60	2100	1200	3	EIS60 дымогазопроницаемое исполнение, сертификат на пож. безопасность в соответствии ГОСТ 53303-2009, с замком порошковая окраска RAL-7026	на лестницу
Д7	ГОСТ Р 57327-2016	ДПС, О2, 2100-1300, л, EI 30	2100	1300	4	Ширина створки не менее 1200 мм. Оборудовать механическим замком с запирающим на ключ, дверными ручками. Цвет, фурнитура в соответствии с дизайн проектом	в венткамеры
Д7л	ГОСТ Р 57327-2016	ДПС, О2, 2100-1300, л, EI 30	2100	1300	4	Ширина створки не менее 1200 мм. Оборудовать механическим замком с запирающим на ключ, дверными ручками. Цвет, фурнитура в соответствии с дизайн проектом	в венткамеры
Д8	ГОСТ Р 57327-2016	ДПС, О2, 2100-1500, л, EI 60	2100	1500	3	Ширина в свету не менее 1300мм. С уплотнителем по периметру. Оборудовать доводчиком, врезным замком с запирающим на ключ, дверными ручками, устройством "антипанника" Цвет, фурнитура в соответствии с дизайн проектом	межсекционные
Д8л	ГОСТ Р 57327-2016	ДПС, О2, 2100-1500, л, EI 60	2100	1500	2	Ширина в свету не менее 1300мм. С уплотнителем по периметру. Оборудовать доводчиком, врезным замком с запирающим на ключ, дверными ручками, устройством "антипанника" Цвет, фурнитура в соответствии с дизайн проектом	межсекционные

Итого 243

Структура условного обозначения изделий по ГОСТ 31173-2016

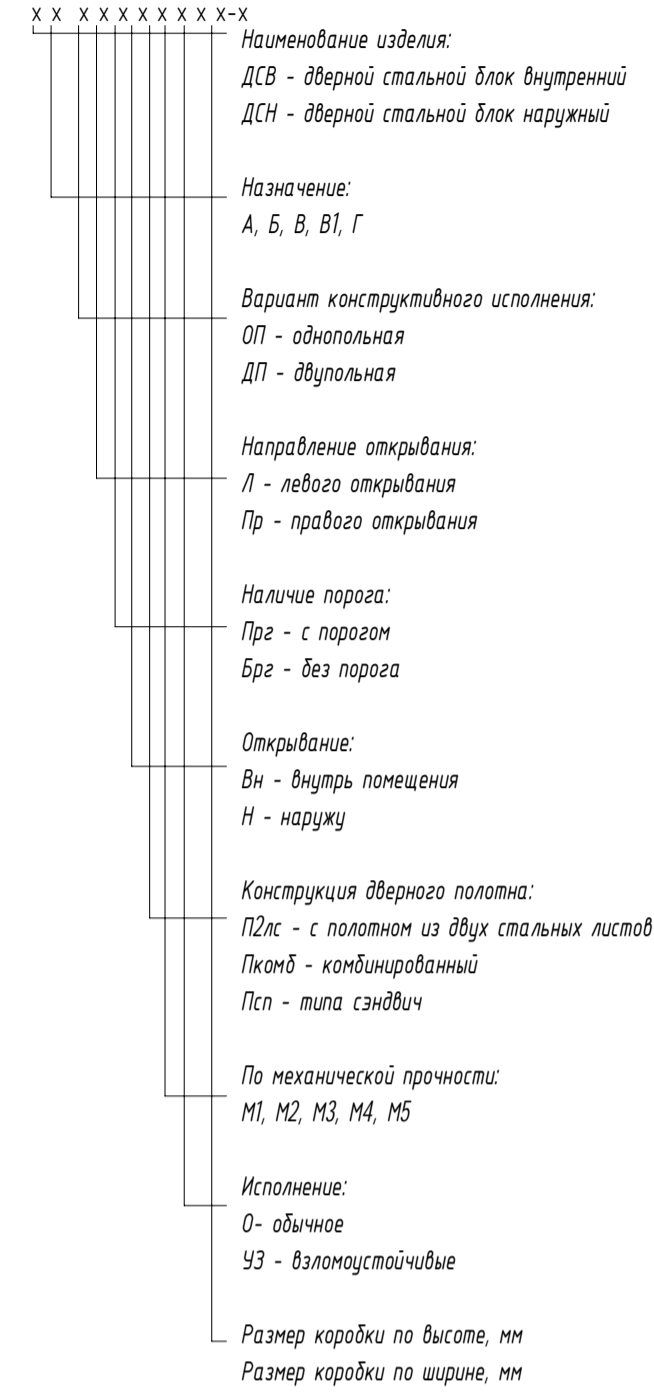

Структура условного обозначения изделий по ГОСТ Р 57327-2016

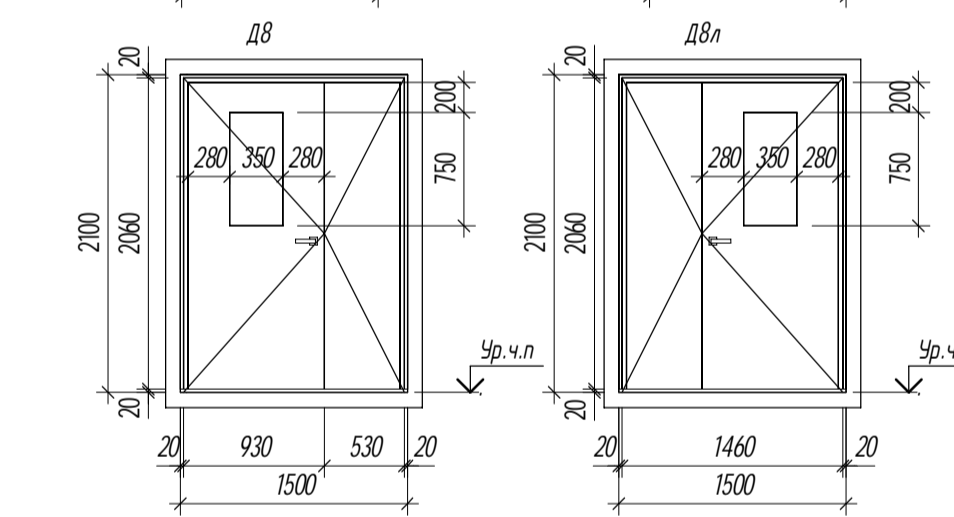
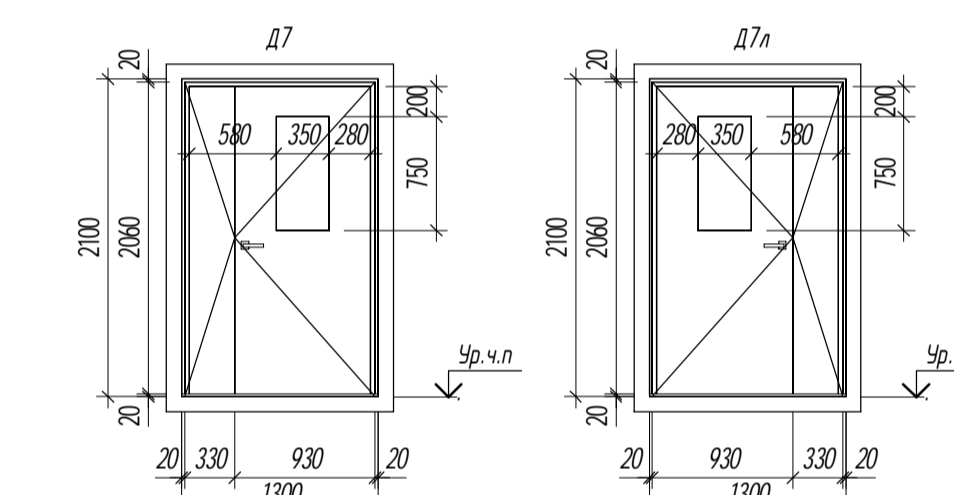
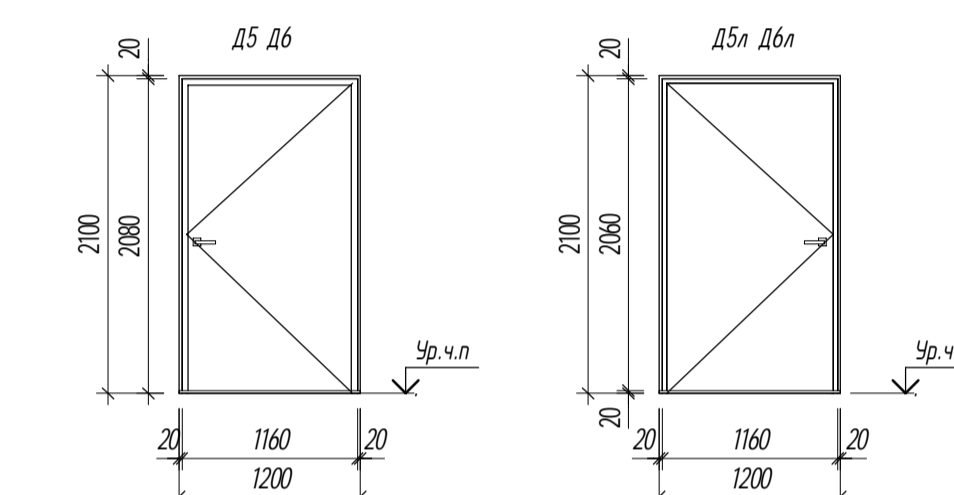
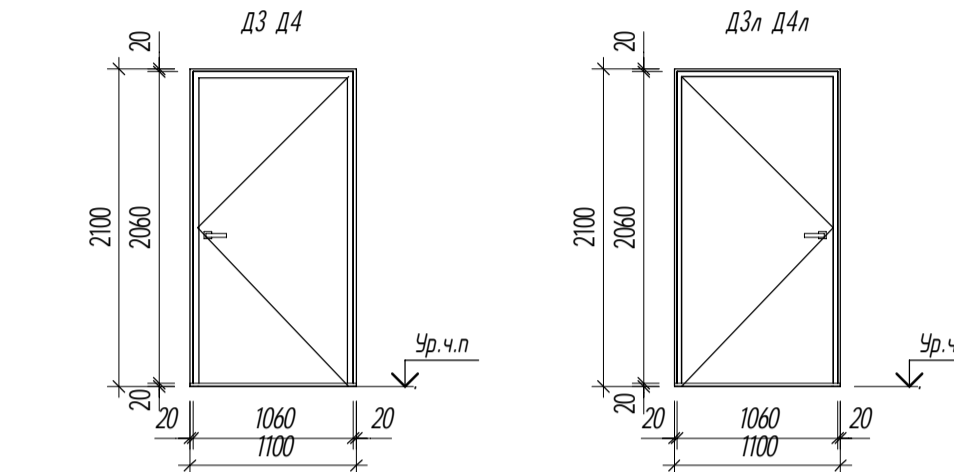
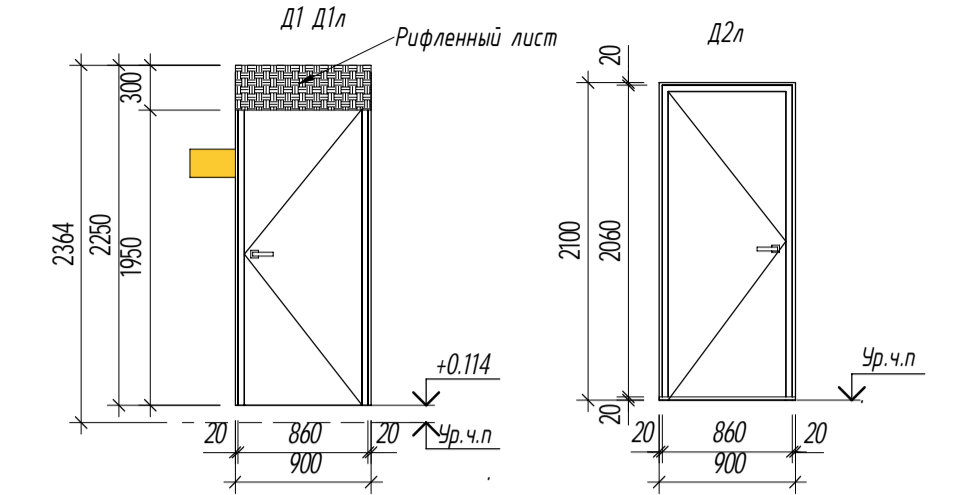
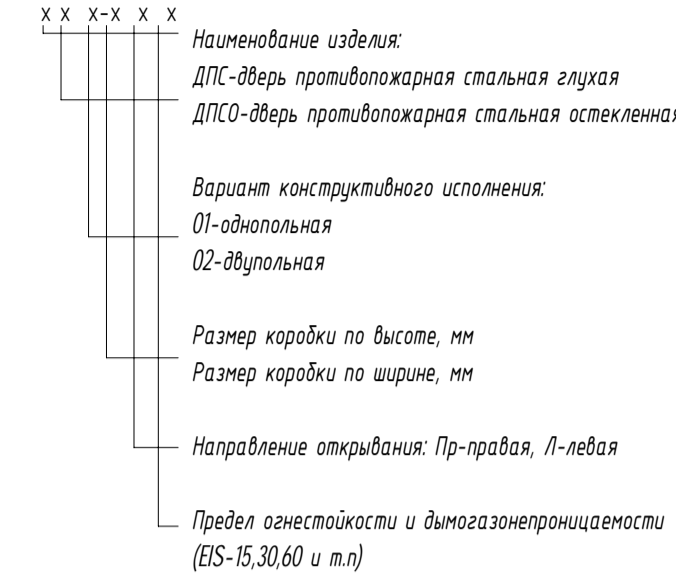

- Примечания:
1. Расположение дверей - см. маркировочные планы (листы 6-9);
 2. Высота дверных проемов дана от отметки чистого пола;
 3. Установка дверей выполняется по технологии фирмы-производителя. Перед заказом или изготовлением дверных блоков, фирме-изготовителю выполнить контрольные замеры фактически возведенных проемов под двери и леги;
 4. Цвет дверных блоков согласовать с заказчиком, уточнить перед заказом;
 5. Для изделий Д7 и Д8 площадь остекления принять не более 25% от площади полотна;
 6. Все двери с нормируемым пределом огнестойкости выполнять с приспособлениями для самозакрывания (доводчиком) и уплотнителем в притворах;
 7. Двери лестничных клеток и тамбуров оборудовать приспособлением для самозакрывания (доводчиком);
 8. Откосы дверных проемов оштукатурить цементно-песчаным раствором;
 9. У всех двухстворчатых дверей проход в чистоте через одно открытое полотно должен быть шириной не менее 900 мм;
 10. Все двери укомплектовать ручками с двух сторон;
 11. Все противопожарные двери должны быть подтверждены сертификатом соответствия технического регламента о требованиях пожарной безопасности;
 12. Размеры деталей изделий (дверных блоков) уточняются у конкретного производителя и согласовываются с заказчиком и проектной организацией;
 13. Звониле устройств для самозакрывания (доводчиков) должно быть не более 19,5 Нм;
 14. Задержка автоматического закрытия дверей, предусмотренных для использования МГН, должна быть не менее 5 сек;
 15. Высота порогов дверей, предусмотренных для использования МГН, должна быть не более 14 мм.

0,000 = +163,40

				76/20-ГК-РД3-АР1.2		
				Комплексная жилая застройка с объектами социальной и инженерной инфраструктуры кварталов №РФ 1, 2, 3, 4, 5, 6 по адресу: Московская область, городской округ Мытищи, г. Мытищи, ул. Силкатная, Квартал №3		
Изм.	Колуч	Лист	№ док.	Подпись	Дата	Страницы
Разработал	Збораккина	1	10.21	<i>[Подпись]</i>	10.21	Р 13
Проверил	Художина	1	10.21	<i>[Подпись]</i>	10.21	
ГАП	Бузнев	1	10.21	<i>[Подпись]</i>	10.21	
Рук. отдела	Кочерыгин	1	10.21	<i>[Подпись]</i>	10.21	
Н.контр.	Бузнев	1	10.21	<i>[Подпись]</i>	10.21	
ГИП	Макаров	1	10.21	<i>[Подпись]</i>	10.21	

Экспликация полов подвала

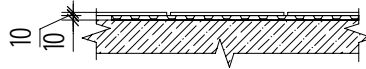
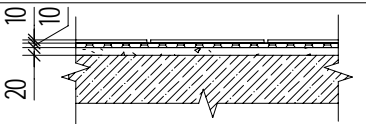
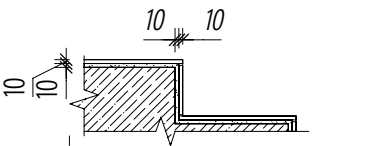
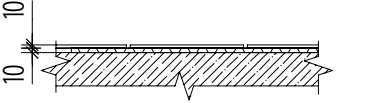
Тип пола	Схема пола	Элементы пола и их толщины, мм	Местоположение	Площадь, м ²
1		Керамическая плитка на плиточном клее - 20 мм	Лестничные клетки, Лифтовые холлы, Помещения ЭОМ, помещение ВРУ Помещения СС, Помещения ПУИ	197,20
2		1. Керамическая плитка на плиточном клее - 20 мм 2. Ц/П стяжка М150 неармированная - 20 мм	Лестничная клетка (4 секция)	15,52
3		Керамическая плитка на плиточном клее - 20 мм	Ступени лестниц подземного этажа	38,55
4		Керамическая плитка на плиточном клее - 20 мм	Площадки лестниц подземного этажа	15,60

Создано

Взам. инв. №







Подп. и дата

Инв. № подл.

Примечание:

1. Гидроизоляцию в полах с "мокрыми" процессами заводить на стены на 300 мм;
2. Уклоны полов создаются различной толщиной стяжки;
3. Данный лист смотреть совместно с листами маркировочных планов;
4. В местах сопряжения полов из разных материалов предусмотреть латунные или алюминиевые порожки;
5. Керамическую, керамогранитную плитку укладывать на клеевые смеси с последующей декоративной затиркой швов (под цвет плитки);
6. В стяжках, устраиваемых под покрытием пола, должны быть предусмотрены температурно-усадочные швы. Расстояния между швами в монолитной стяжке не должны превышать 6 м. Температурно-усадочные швы должны быть выполнены на глубину не менее 1/2 толщины стяжки и расшиты шпательной композицией на основе портландцемента марки не ниже 400;
7. Полы выполнить в соответствии с СП 29.13330.2011 Полы.

0,000 = +163,40

						76/20-ГК-РДЗ-АР1.2			
						Комплексная жилая застройка с объектами социальной и инженерной инфраструктуры квартала №№ 1, 2, 3, 4, 5, 6 по адресу: Московская область, городской округ Мытищи, г. Мытищи, ул. Силикатная. Квартал №3			
Изм.	Кол.уч.	Лист	№ док.	Подпись	Дата				
Разработал		Зворыкина				Архитектурные решения Подземная часть. Секция 4-7	Стадия	Лист	Листов
Проверил		Худошина					Р	14	
ГАП		Бунеев							
Рук. отдела		Кочерыгин							
Н.контр.		Бунеев							
ГИП		Макаров				Экспликация полов			
									

Согласовано

Изм. № подл. Подп. и дата. Взам. инв. №

Сводная ведомость отделки стен подвала			
Состав отделки	Материал основания	Площадь, м ²	Примечание
Венткамеры			
- бетоноконтакт; - штукатурка цементно-песчаными смесями по стекловолоконной сетке, с ячейкой 6х6 мм 20 мм; - грунтовка; - клей - плитка керамическая (цвет по согласованию с заказчиком)	СЦК/Кирпич	257,14	
- очистка поверхности; - грунтовка; - штукатурка гипсовыми смесями по стекловолоконной сетке, с ячейкой 6х6 мм - 20 мм; - клей - плитка керамическая (цвет по согласованию с заказчиком)	Ж/б	179,17	
Коридор			
- заполнение трещин и каверн цементно-песчаным раствором; - обеспыливание; - окраска водоземлюсионной краской за 2 раза (цвет в соотв.с цветовым кодом каждого отсека)	СЦК/Кирпич	1007,82	
- зачистка поверхности от наплывов и шероховатостей; - шлифовка; - обеспыливающая пропитка.	Ж/б	548,50	
Коридор кладовых			
- заполнение трещин и каверн цементно-песчаным раствором; - обеспыливание; - окраска водоземлюсионной краской за 2 раза (цвет в соотв.с цветовым кодом каждого отсека)	СЦК/Кирпич	937,91	
- зачистка поверхности от наплывов и шероховатостей; - шлифовка; - обеспыливающая пропитка.	Ж/б	266,39	
Лестничная клетка			
- очистка поверхности; - грунтовка; - штукатурка высококачественная гипсовыми смесями по стекловолоконной сетке, с ячейкой 6х6 мм - 20 мм; - сплошная шпатлевка за 2 раза (ГОСТ 10277-90) со шлифовкой каждого слоя- 2 мм; - грунтовка; - улучшенная окраска водоземлюсионной краской для путей эвакуации (КМ0) за 2 раза (См раздел АИ)	Ж/б	232,98	
Лифтовый холл			
- бетоноконтакт; - штукатурка высококачественная цементно-песчаными смесями по стекловолоконной сетке, с ячейкой 6х6 мм - 20 мм; - грунтовка; - облицовка керамогранитной плиткой	СЦК/Кирпич	14,02	облицовка плиткой на высоту 1200 мм от уровня пола
- бетоноконтакт; - штукатурка высококачественная цементно-песчаными смесями по стекловолоконной сетке, с ячейкой 6х6 мм - 20 мм; - грунтовка; - сплошная шпатлевка за 2 раза (ГОСТ 10277-90) со шлифовкой каждого слоя- 2 мм; - грунтовка; - улучшенная окраска водоземлюсионной краской за 2 раза (цвет белый)	СЦК/Кирпич	10,07	
- очистка поверхности; - грунтовка; - штукатурка высококачественная гипсовыми смесями по стекловолоконной сетке, с ячейкой 6х6 мм - 20 мм; - клей - облицовка керамогранитной плиткой	Ж/б	77,83	облицовка плиткой на высоту 1200 мм от уровня пола
- очистка поверхности; - грунтовка; - штукатурка высококачественная гипсовыми смесями по стекловолоконной сетке, с ячейкой 6х6 мм - 20 мм; - сплошная шпатлевка за 2 раза (ГОСТ 10277-90) со шлифовкой каждого слоя- 2 мм; - грунтовка; - улучшенная окраска водоземлюсионной краской за 2 раза (цвет белый)	Ж/б	73,99	
ПУИ			
- бетоноконтакт; - штукатурка цементно-песчаными смесями по стекловолоконной сетке, с ячейкой 6х6 мм 20 мм; - грунтовка; - клей - плитка керамическая (цвет по согласованию с заказчиком)	СЦК/Кирпич	95,76	

Сводная ведомость отделки стен подвала			
Состав отделки	Материал основания	Площадь, м ²	Примечание
- очистка поверхности; - грунтовка; - штукатурка гипсовыми смесями по стекловолоконной сетке, с ячейкой 6х6 мм - 20 мм; - клей - плитка керамическая (цвет по согласованию с заказчиком)	Ж/б	33,45	
Помещение СС			
- бетоноконтакт; - штукатурка цементно-песчаными смесями по стекловолоконной сетке, с ячейкой 6х6 мм - 20 мм; - грунтовка; - сплошная шпатлевка за 2 раза (ГОСТ 10277-90) со шлифовкой каждого слоя- 2 мм; - грунтовка; - окраска водоземлюсионной краской за 2 раза (цвет белый)	СЦК/Кирпич	117,51	
- очистка поверхности; - грунтовка; - штукатурка гипсовыми смесями по стекловолоконной сетке, с ячейкой 6х6 мм - 20 мм; - сплошная шпатлевка за 2 раза (ГОСТ 10277-90) со шлифовкой каждого слоя- 2 мм; - грунтовка; - окраска водоземлюсионной краской за 2 раза (цвет белый)	Ж/б	32,60	
Помещение ЗОМ			
- бетоноконтакт; - штукатурка цементно-песчаными смесями по стекловолоконной сетке, с ячейкой 6х6 мм - 20 мм; - грунтовка; - сплошная шпатлевка за 2 раза (ГОСТ 10277-90) со шлифовкой каждого слоя- 2 мм; - грунтовка; - окраска водоземлюсионной краской за 2 раза (цвет белый)	СЦК/Кирпич	62,06	
- очистка поверхности; - грунтовка; - штукатурка гипсовыми смесями по стекловолоконной сетке, с ячейкой 6х6 мм - 20 мм; - сплошная шпатлевка за 2 раза (ГОСТ 10277-90) со шлифовкой каждого слоя- 2 мм; - грунтовка; - окраска водоземлюсионной краской за 2 раза (цвет белый)	Ж/б	41,89	
Помещение ЗОМ (ТОН)			
- бетоноконтакт; - штукатурка цементно-песчаными смесями по стекловолоконной сетке, с ячейкой 6х6 мм - 20 мм; - грунтовка; - сплошная шпатлевка за 2 раза (ГОСТ 10277-90) со шлифовкой каждого слоя- 2 мм; - грунтовка; - окраска водоземлюсионной краской за 2 раза (цвет белый)	СЦК/Кирпич	29,06	
- очистка поверхности; - грунтовка; - штукатурка гипсовыми смесями по стекловолоконной сетке, с ячейкой 6х6 мм - 20 мм; - сплошная шпатлевка за 2 раза (ГОСТ 10277-90) со шлифовкой каждого слоя- 2 мм; - грунтовка; - окраска водоземлюсионной краской за 2 раза (цвет белый)	Ж/б	23,35	

Сводная ведомость отделки потолков подвала	
Состав отделки	Площадь, м ²
Кладовые	
1. Сетка-рабица, оцинкованная, 2-20-2, 0-0 ГОСТ 5336-80	752,46
Лифтовый холл	
1. Плиты потолочные Армстронг 600х600мм	70,38
Помещения ИТП, насосные, венткамеры	
- минераловатные плиты; - подвесной потолок из ГКЛ на металлическом каркасе; - окрашивание водоземлюсионной краской за 2 раза (цвет белый)	133,60
Помещения СС, ЗОМ, ВРЧ, ПУИ	
- очистка поверхности; - заполнение трещин и раковин цем.-песч. раствором; обеспыливание; - окрашивание водоземлюсионной краской за 2 раза (цвет белый)	111,67

Ведомость отделки подплощадочной плоскости лестниц подвала. Секции..

Состав отделки	Площадь, м ²
- очистка поверхности; - заполнение трещин и раковин цем.-песч. раствором; обеспыливание; - окрашивание водоземлюсионной краской за 2 раза (цвет белый)	26,90

Ведомость отделки подмаршевой плоскости лестниц подвала. Секции 4-7

Состав отделки	Площадь, м ²
- очистка поверхности; - заполнение трещин и раковин цем.-песч. раствором; обеспыливание; - окрашивание водоземлюсионной краской за 2 раза (цвет белый)	28,60

- Примечание:
- Данный лист смотреть совместно с листом "Общие данные";
 - Кладочные планы см. листы 2-5;
 - Маркировочные планы см. листы 6-9;
 - Ведомость полов см. лист 14;
 - Поверхности перед нанесением шпаклевки, штукатурки, покраски обработать грунтовкой для максимального сцепления основания и покрытия;
 - Окраску водно-эмульсионной краской предусматривать со степенью пожарной опасности не более КМ1;
 - Керамогранитную плитку укладывать на клеевые смеси с последующей декоративной затиркой швов (под цвет плитки).

0,000 = +163,40

76/20-ГК-РДЗ-АР1.2					
Комплексная жилая застройка с объектами социальной и инженерной инфраструктуры квартала №№ 1, 2, 3, 4, 5, 6 по адресу: Московская область, городской округ Мытищи, г. Мытищи, ул. Силкатная. Квартал №3					
Изм.	Колуч.	Лист	№ док.	Подпись	Дата
Разработал	Збарыкина				10.21
Проверил	Худошина				10.21
ГАП	Бунеев				10.21
Рук. отдела	Кочерыгин				10.21
Н.контр.	Бунеев				10.21
ГИП	Макаров				10.21
Архитектурные решения Подземная часть. Секция 4-7			Р	15	Листов
Ведомость отделки помещений					

Схема устройства сетчатого потолка в кладовых М 1:50

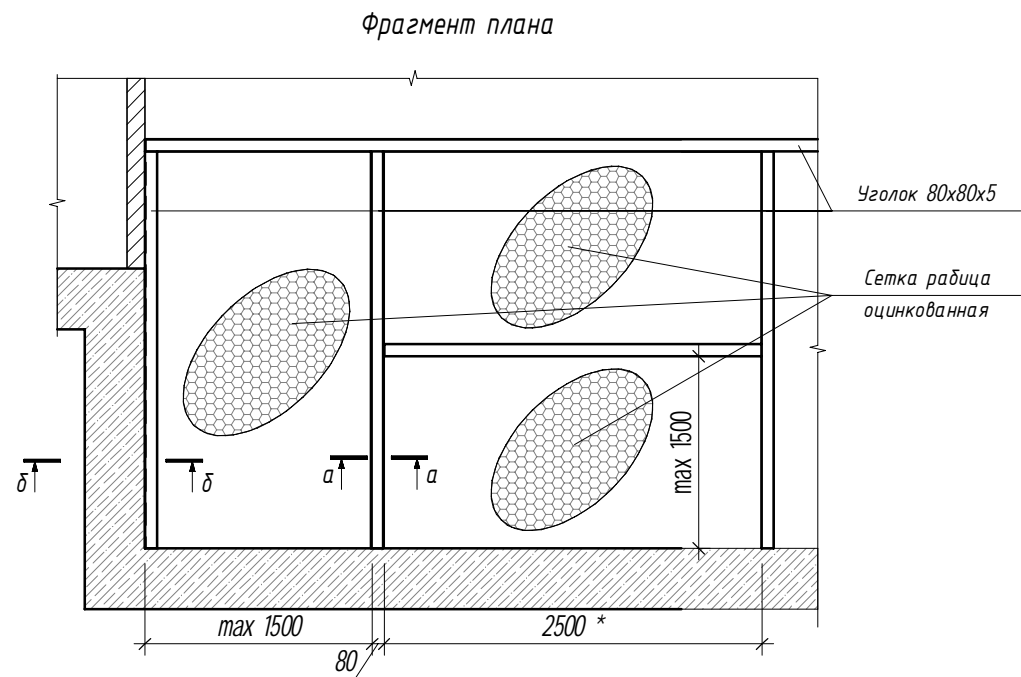

Разрез а-а

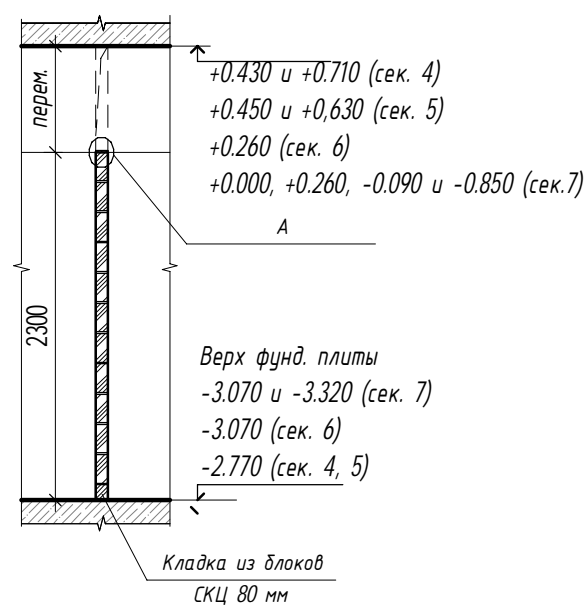

Устройство звукоизоляции потолка помещений венткамер М 1:5

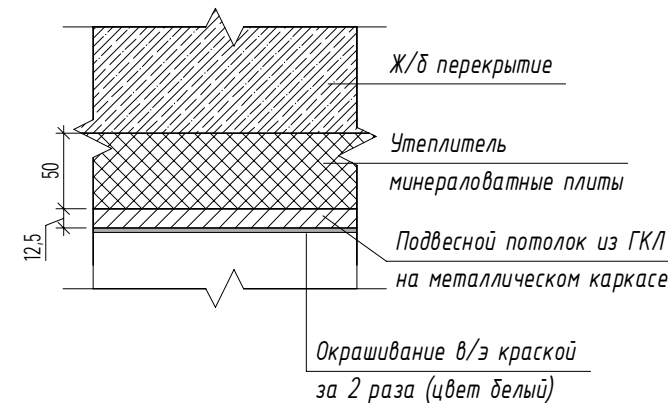

Узел А М 1:5

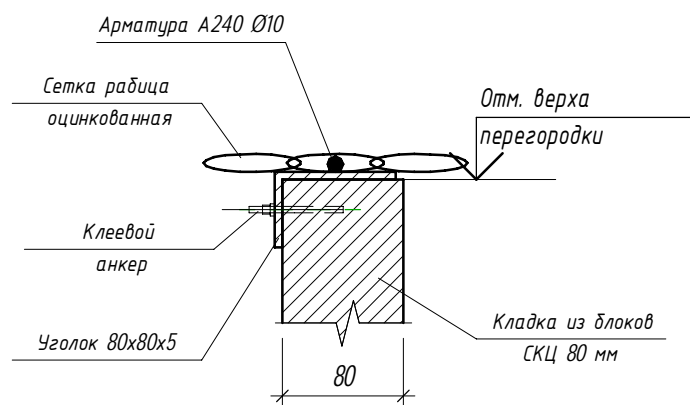

Разрез б-б М 1:5

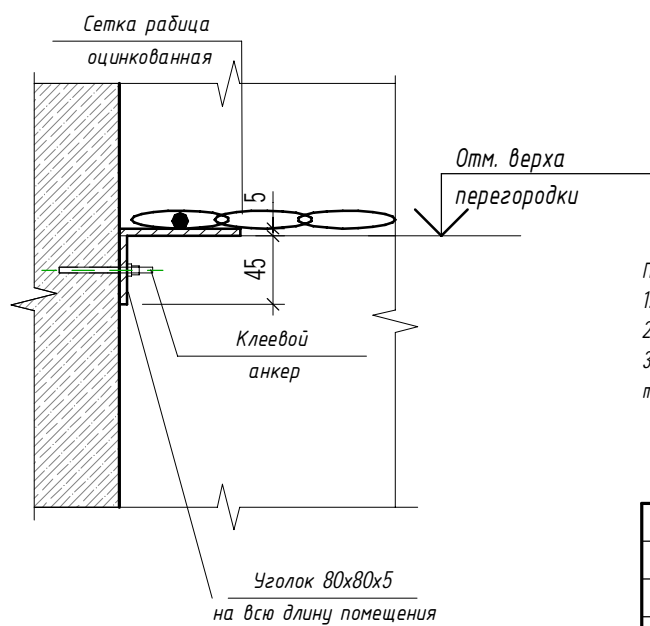

Примечание:

1. Перед изготовлением выполнить обмеры строительных конструкций;
2. Изготовление и окраску изделий производить в заводских условиях, цвет по дизайн проекту;
3. Сварные соединения выполнять согласно ГОСТ 5264-80* и ГОСТ 14098-91*. Монтажные швы после сварки должны быть тщательно очищены, огрунтованы и покрыты 2 слоями краски для металла типа Hammerite Smooth (цвет см. ДП).

0,000 = +163,40

76/20-ГК-РДЗ-АР1.2					
Комплексная жилая застройка с объектами социальной и инженерной инфраструктуры кварталы №№ 1, 2, 3, 4, 5, 6 по адресу: Московская область, городской округ Мытищи, г. Мытищи ул. Силикатная. Квартал №3					
Изм.	Кол.уч.	Лист	№ док.	Подпись	Дата
Разработал		Зворыкина		<i>[Signature]</i>	10.21
Проверил		Художина		<i>[Signature]</i>	10.21
ГАП		Бунеев		<i>[Signature]</i>	10.21
Рук. отдела		Кочерыгин		<i>[Signature]</i>	10.21
Н.контр.		Бунеев		<i>[Signature]</i>	10.21
ГИП		Макаров		<i>[Signature]</i>	10.21
Архитектурные решения Подземная часть. Секция 4-7				Стадия	Лист
Устройство сетчатого верха перегородок в блоках кладовых				Р	16

РДП-1 М 1:20

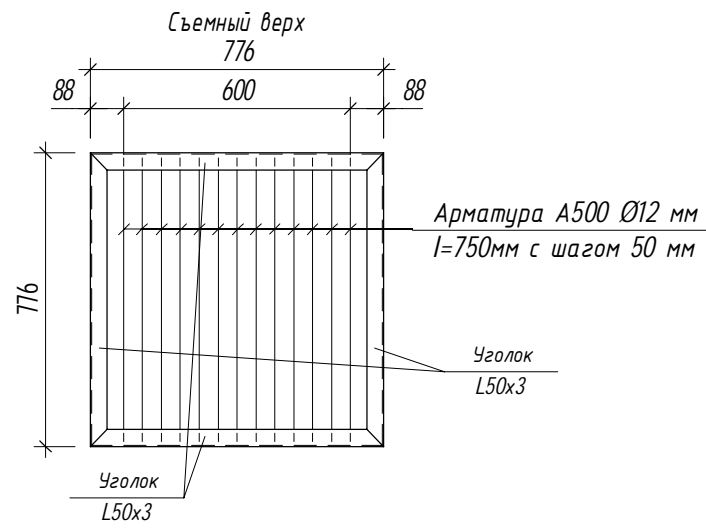

Рамка под съемный верх

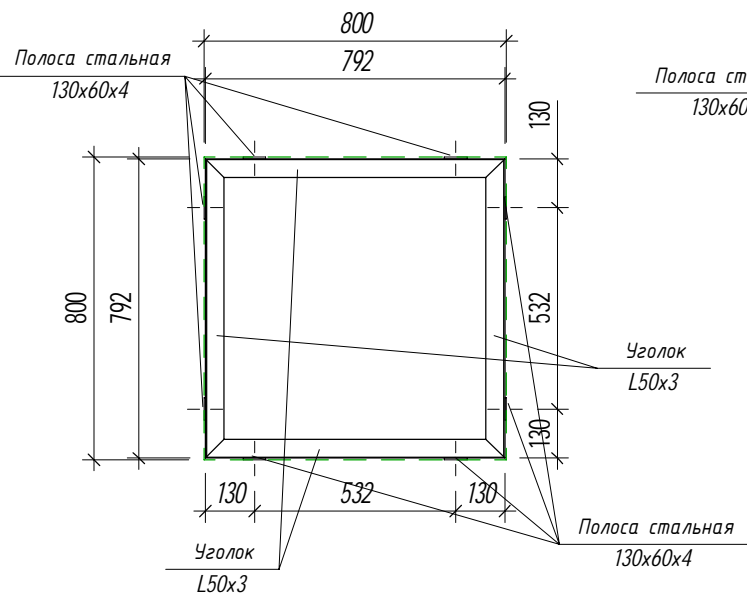

РДП-2 М 1:20

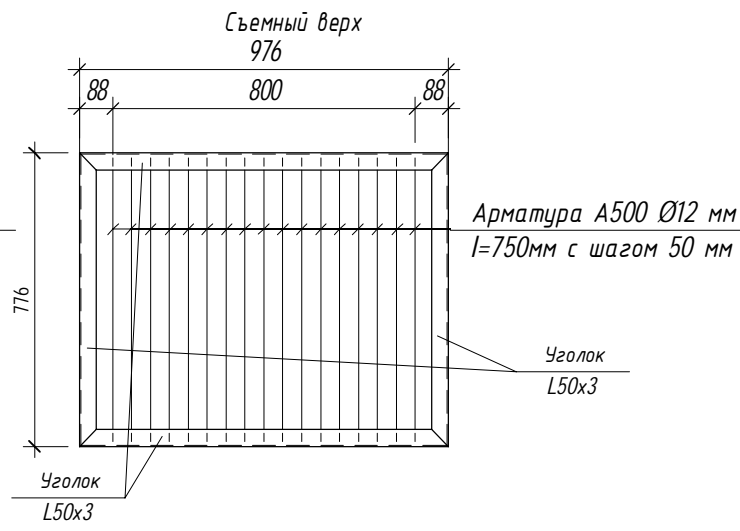

Рамка под съемный верх

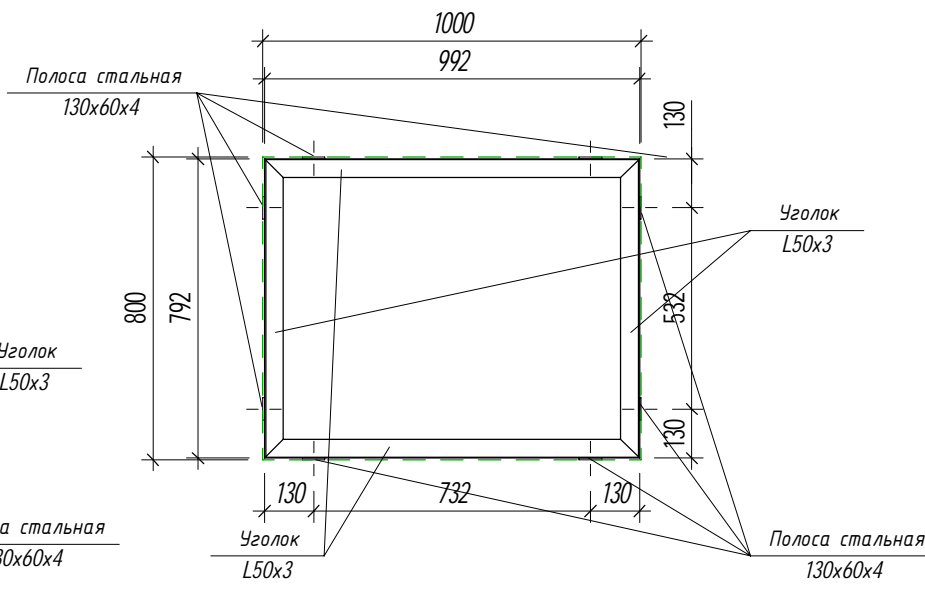

Разрез М 1:20

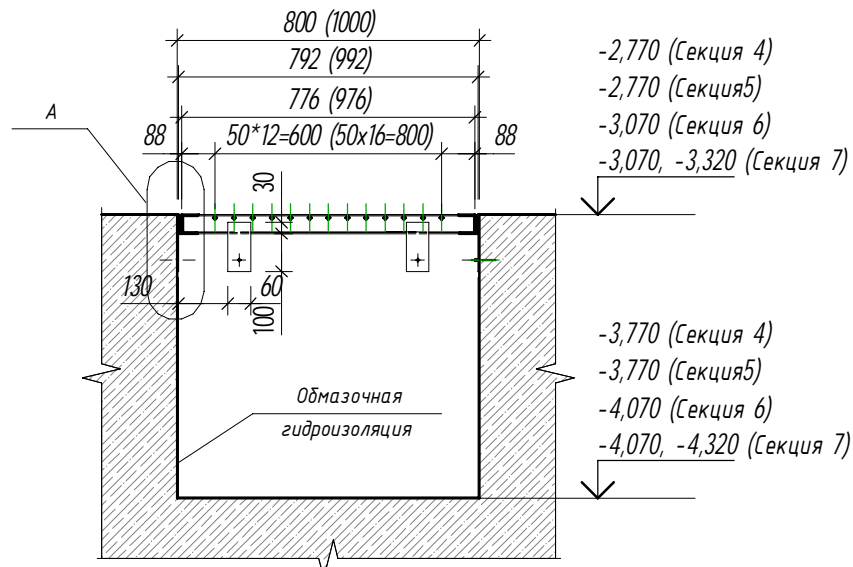

Узел А М 1:10

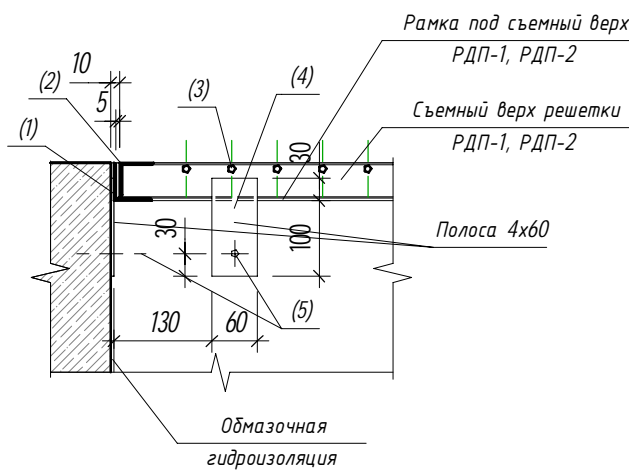

Спецификация элементов РДП-1, РДП-2. Секция 4-7

Марка	Описание	Наименование	Кол.-во	Ед. изм.	Масса, кг	Общая масса, кг	Примечание
РДП-1							
	Решетка дренажного прямка РДП - 1		5	шт.	29,718	148,59	
1	ГОСТ 8509-93	Уголок L50x3мм.	15,84	п. м.	3,77	59,717	
2	ГОСТ 8509-93	Уголок L45x3мм.	15,52	п. м.	2,08	32,282	
3	ГОСТ Р 52544-06	Арматура А500С Ø12	65	шт.	0,686	44,56	
4	ГОСТ 103-2006	Полоса стальная 130x60x4 мм	40	шт.	0,301	12,032	
5		Анкер MUNGO m2f M10x70	40	шт.	0	0	
РДП-2							
	Решетка дренажного прямка РДП - 2		5	шт.	40,159	200,797	
1	ГОСТ 8509-93	Уголок L50x3мм.	19,84	п. м.	3,77	74,797	
2	ГОСТ 8509-93	Уголок L45x3мм.	19,52	п. м.	2,08	40,602	
3	ГОСТ Р 52544-06	Арматура А500С Ø12	85	шт.	0,863	73,367	
4	ГОСТ 103-2006	Полоса стальная 130x60x4 мм	40	шт.	0,301	12,032	
5		Анкер MUNGO m2f M10x70	40	шт.	0	0	

Примечание:

1. Гидроизоляцию прямков выполнить в виде обмазочной гидроизоляции битумной мастикой за 2 раза;
2. Сварочные работы выполнять в соответствии с требованиями СНиП 12-03-2001 ч.1, СП 70.13330.2012, ГОСТ 14098-2014, СНиП 12-04-2002 ч.2, ГОСТ 9467-75*. Монтажные швы после сварки должны быть тщательно очищены, огрунтованы и покрыты 2 слоями краски для металла;
3. Решетки дренажных прямков выполнять с учётом нагрузок 150-200 кг.
4. Перед изготовлением выполнить обмеры существующих конструкций;
5. Кладочные планы см. листы 2-5;
6. Маркировочные планы см. листы 6-9.

0,000 = +163,40

76/20-ГК-РДЗ-АР1.2

Комплексная жилая застройка с объектами социальной и инженерной инфраструктуры квартала №№ 1, 2, 3, 4, 5, 6 по адресу: Московская область, городской округ Мытищи, г. Мытищи, ул. Силикатная. Квартал №3					
Изм.	Кол.уч.	Лист	№ док.	Подпись	Дата
Разработал	Зворыкина				10.21
Проверил	Худашина				10.21
ГАП	Бунеев				10.21
Рук. отдела	Кочерыгин				10.21
Н.контр.	Бунеев				10.21
ГИП	Макаров				10.21
Решетки дренажных прямков					

