

*Ленинградская область, Выборгский район, Первомайское сельское поселение,
ДНП "Золотая Роща", участок 57*

ОДНОКВАРТИРНЫЙ ЖИЛОЙ ДОМ

РАБОЧАЯ ДОКУМЕНТАЦИЯ

*Архитектурные решения.
Основной комплект рабочих чертежей
01-06/2021-АР*

*Санкт-Петербург
2021 г.*

Согласовано	Дата	Подпись	Фамилия	Должность
	Взамен инв. №	Подпись и дата		
	Инв. № подл.			

ВЕДОМОСТЬ РАБОЧИХ ЧЕРТЕЖЕЙ ОСНОВНОГО КОМПЛЕКТА АР

ОБЩИЕ УКАЗАНИЯ

Лист	Наименование	Примечание
1	Общие данные.	
2	План 1-го этажа на отм. 0,000	
3	План 2-го этажа на отм. +3,740	
4	План кровли	
5	Фасад Ж - А	
6	Фасад А - Ж	
7	Фасад 1 - 7	
8	Фасад 7 - 1	
9	Разрез 1-1	
10	Разрез 2-2	
11	Узлы 1, 2 и 3	
12	Узлы 4 и 5	
13	Кладочный план 1-го этажа	
14	Кладочный план 2-го этажа	
15	Кладочные планы парапетов на отм. низа +7,055 и +7,825.	
16	Кладка стен из газобетонных блоков. Разрезы 1-1 ÷ 9-9.	
17	Кладка стен из газобетонных блоков. Разрезы 10-10 ÷ 17-17.	
18	Кладка стен из газобетонных блоков. Разрезы 18-18 ÷ 27-27.	
19	Планы перемычек 1-го и 2-го этажа.	
20	Оконные блоки ОК 1 ÷ ОК 17. Витражи В1 и В2.	

- Рабочие чертежи марки АР на строительство многоквартирного жилого дома разработаны на основании задания Заказчика.
- Рабочая документация разработана в соответствии с требованиями действующих технических регламентов, стандартов, сводов правил и других документов, содержащих установленные требования.
- За относительную отметку 0,000 принята отметка чистого пола 1 этажа.
- Степень огнестойкости здания - I.
- Класс ответственности здания - II.
- Наружные ограждающие конструкции - стены из газобетонных блоков толщ. 375 мм с теплоизоляцией из минераловатных плит "ROCKWOOL РОКФАСАД" и "ROCKWOOL ЛАЙТ БАТТС".
- Перекрытия - железобетонные монолитные плиты толщ. 200 и 190 мм.
- Кровля - плоская, неэксплуатируемая.
- Заполнения оконных проемов - металлопластиковые оконные блоки VEKA Softline.
- Внутренняя отделка помещений - по дизайн-проекту.
- Наружная отделка стен - тонкослойная штукатурка по теплоизоляции (система Ceresit WM) и навесной фасад из деревянного планкена, устанавливаемого вертикально.
- При производстве работ по устройству полов и кровли руководствоваться требованиями СП 71.13330.2017 "Изоляционные и отделочные покрытия. Актуализированная редакция СНиП 3.04.01-87" и СП 17.13330.2017 "Кровли. Актуализированная редакция СНиП II-26-76".
- При установке оконных и дверных блоков узлы примыкания к проемам выполнить в соответствии с требованиями ГОСТ 30971-2002 "Швы монтажные узлов примыканий оконных блоков к стеновым проемам. Общие технические условия".

ВЕДОМОСТЬ СПЕЦИФИКАЦИЙ

Лист	Наименование	Примечание
21	Спецификация элементов заполнения оконных проемов.	
21	Спецификация элементов заполнения дверных проемов	

ВЕДОМОСТЬ ССЫЛОЧНЫХ И ПРИЛАГАЕМЫХ ДОКУМЕНТОВ

Обозначение	Наименование	Примечание
СП 55.13330.2016	Дома жилые многоквартирные	
01-06/2021-АР.С	Спецификация оборудования, изделий и материалов	на 2 листах

Изм.	Кол.уч.	Лист	№ док.	Подпись	Дата				
						01-05/2021-АР			
						Ленинградская обл., Выборский р-н, Первомайское сельское поселение, ДНП "Золотая Роща", участок 57			
						Одноквартирный жилой дом	Стадия	Лист	Листов
							Р	1	20
						Общие данные			

Согласовано	Дата	
	Подпись	
	Фамилия	
	Должность	
Взамен инв. №	Дата	
	Подпись	
Инв. № подл.	Дата	
	Подпись	

ПЛАН 1-ГО ЭТАЖА НА ОТМ. 0,000.

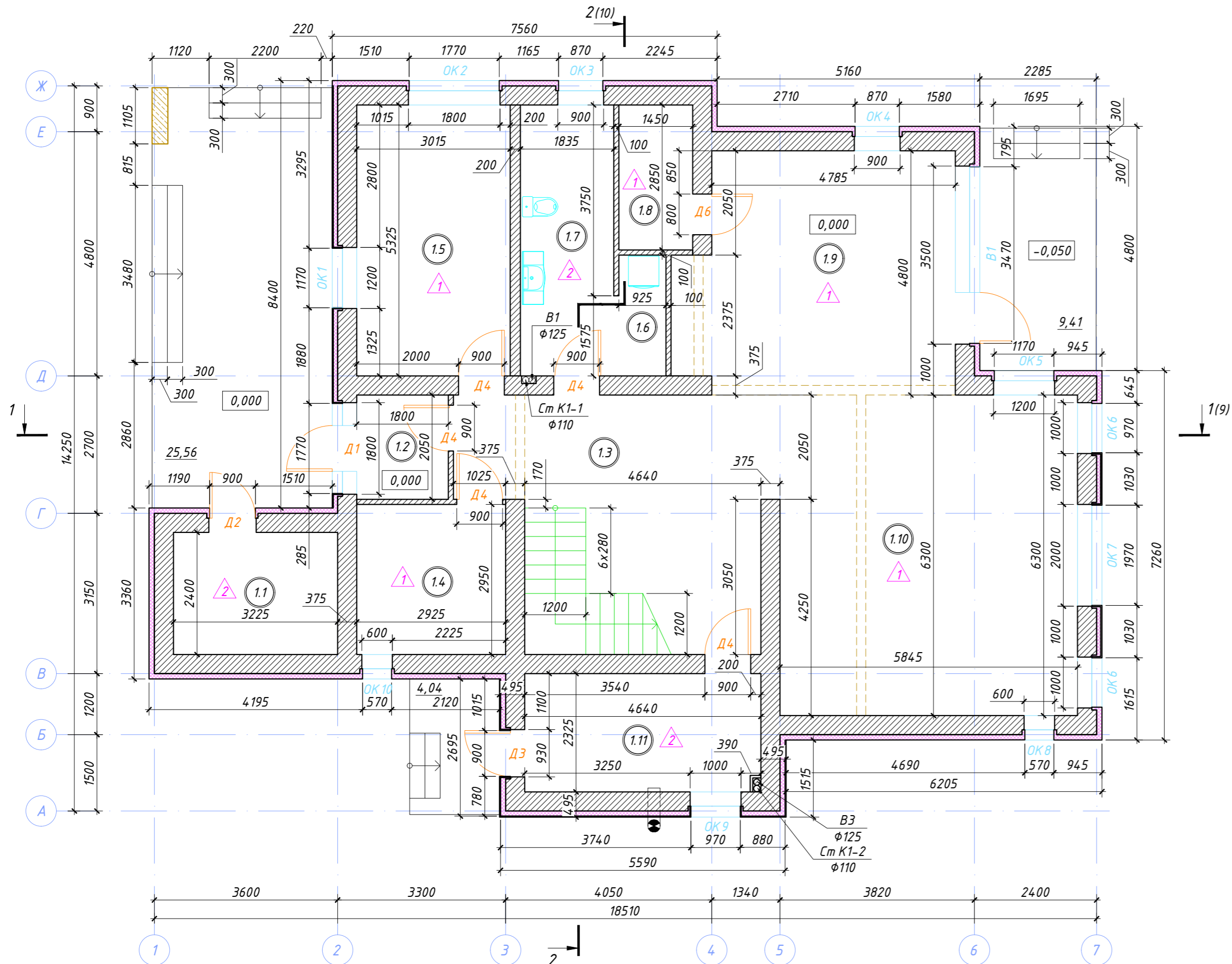

ЭКСПЛИКАЦИЯ ПОМЕЩЕНИЙ

Номер помещения	Наименование	Площадь, м ²
1.1	Кладовая	7,74
1.2	Тамбур	3,56
1.3	Холл	23,47
1.4	Гардероб	8,63
1.5	Жилая комната	16,28
1.6	Санузел	3,19
1.7	Постирочная	8,95
1.8	Кладовая	4,13
1.9	Кухня	24,93
1.10	Гостиная	36,82
1.11	Техническое помещение	10,79
	ИТОГО:	148,49

УСЛОВНЫЕ ОБОЗНАЧЕНИЯ

- стены и перегородки из газобетонных блоков
- колонны ж/бетонные монолитные
- теплоизоляция стен

						01-05/2021-AP					
						Ленинградская обл., Выборский р-н, Первомайское сельское поселение, ДНП "Золотая Роща", участок 57					
Изм.	Кол.уч.	Лист	№ док.	Подпись	Дата	Одноквартирный жилой дом					
									Стадия	Лист	Листов
									Р	2	20
									План на отм. 0,000		

Согласовано	Подпись	Дата
Должность	Фамилия	
Взамен инв. №		
Подпись и дата		
Инв. № посл.		

ПЛАН 2-ГО ЭТАЖА НА ОТМ. +3,740.

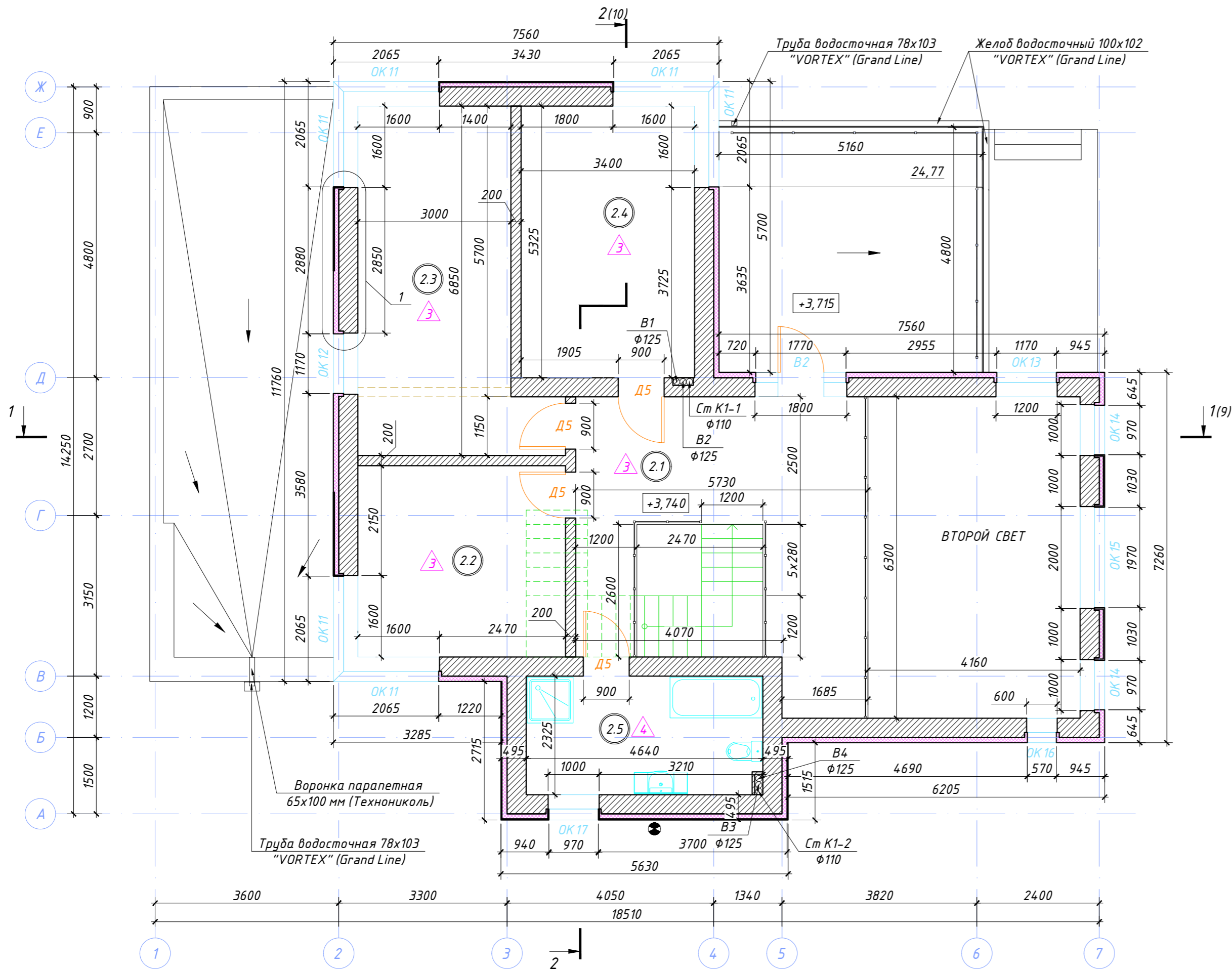

ЭКСПЛИКАЦИЯ ПОМЕЩЕНИЙ

Номер помещения	Наименование	Площадь, м ²
2.1	Холл	24,82
2.2	Жилая комната	15,26
2.3	Жилая комната	21,78
2.4	Жилая комната	18,11
2.5	Санузел	10,78
ИТОГО:		90,75

УСЛОВНЫЕ ОБОЗНАЧЕНИЯ

- стены и перегородки из газобетонных блоков
- колонны ж/бетонные монолитные
- теплоизоляция стен

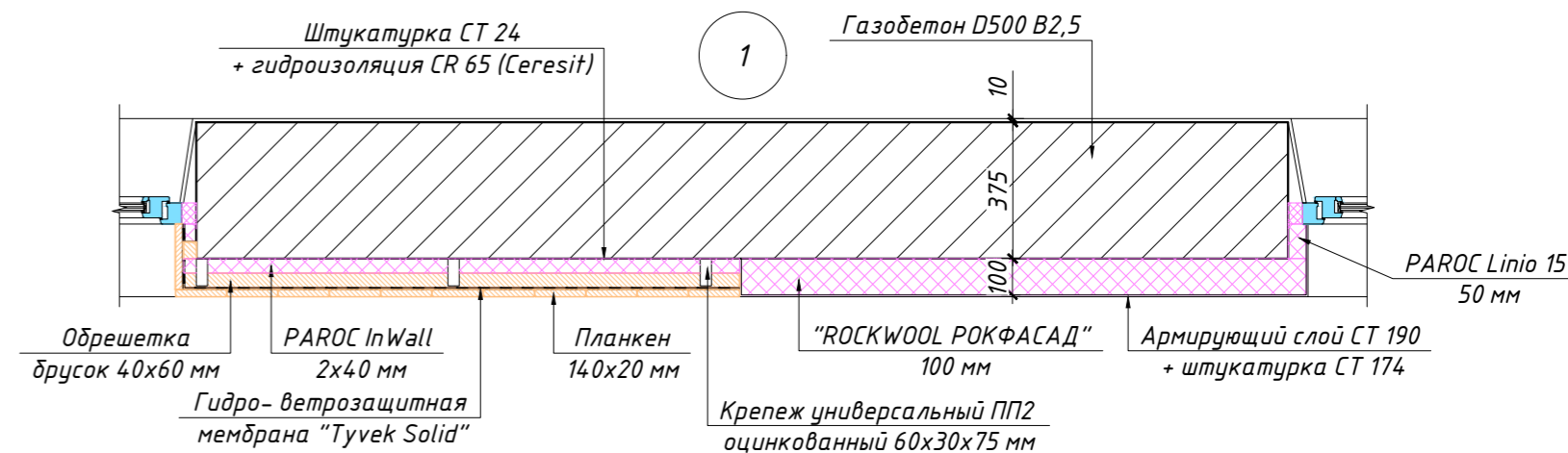

01-05/2021-AP							
Ленинградская обл., Выборский р-н, Первомайское сельское поселение, ДНП "Золотая Роща", участок 57							
Изм.	Кол.уч.	Лист	№ док.	Подпись	Дата		
Одноквартирный жилой дом					Стадия	Лист	Листов
План 2-го этажа на отм. +3,740					Р	3	20

Согласовано	Подпись	Дата
Должность	Фамилия	
Взамен инв. №		
Подпись и дата		
Инв. № посл.		

Инв. № подл.	Подпись и дата	Взамен инв. №	Фамилия	Подпись	Дата
Согласовано					

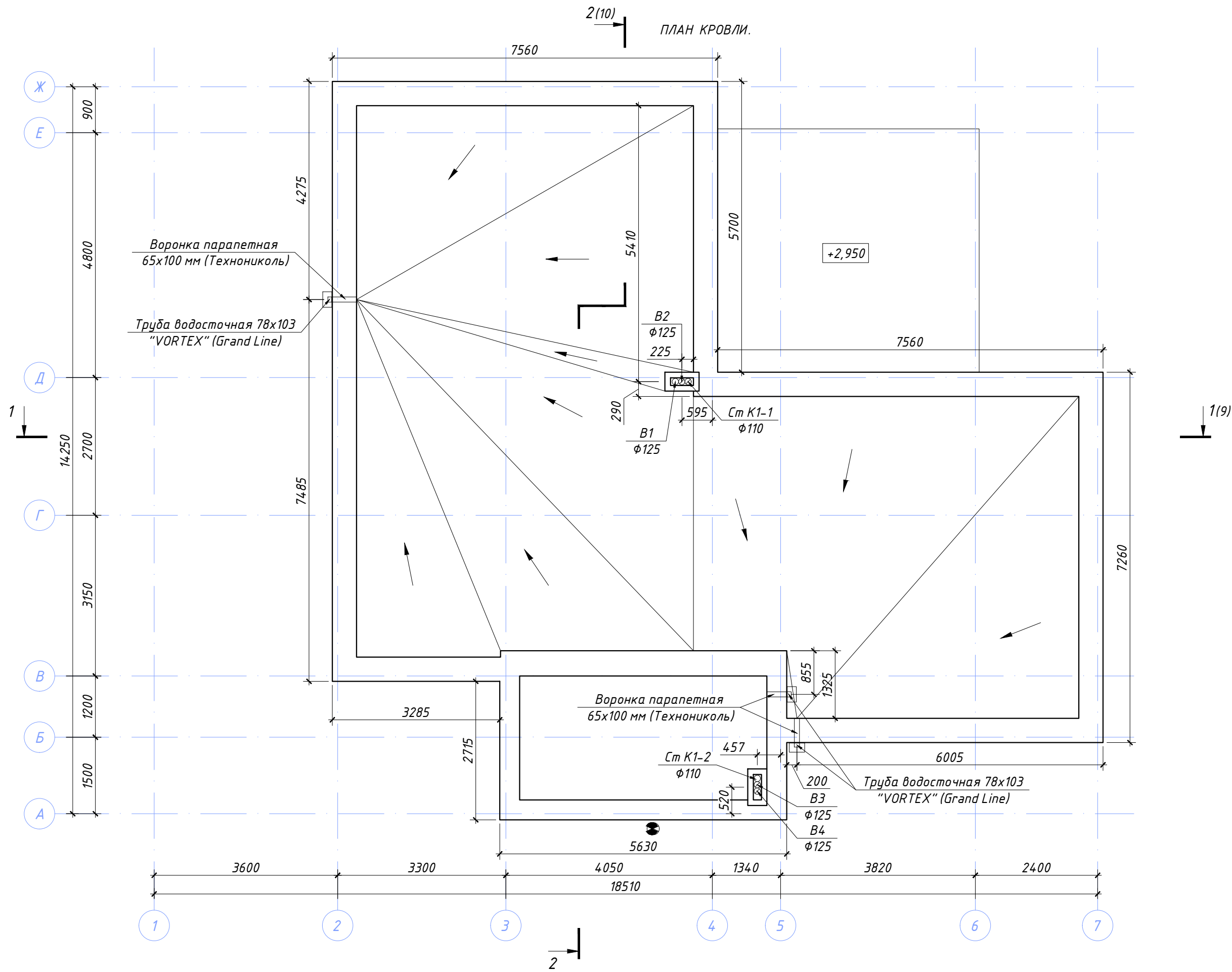

01-05/2021-AP		Ленинградская обл., Выборский р-н, Первомайское сельское поселение, ДНП "Золотая Роша", участок 57	
Одноквартирный жилой дом		План кровли	
Изм.	Колуч.	Лист	№ док.
ГИП	Разраб.	Чекарь П.А.	
	Проверил		
	Н. контр.		
Дата	Подпись	Дата	Подпись
Стадия	Лист	Листов	
Р	4	20	

ФАСАД Ж - А



1. Цвета фасадной штукатурки и окраски планкена приняты по Colours of Nature Architects Colour System (Ceresit)

- силикатно-силиконовая штукатурка СТ 174, цвет SAHARA 1 (SH1) (Ceresit)
- деревянный планкен 140x20, RAL 7047
- силикатно-силиконовая штукатурка СТ 174, цвет SANTORINI 6 (SN6) (Ceresit)
деревянный планкен 140x20, RAL 7005

						01-05/2021-AP		
						Ленинградская обл., Выборский р-н, Первомайское сельское поселение, ДНП "Золотая Роща", участок 57		
Изм.	Кол.уч.	Лист	№ док.	Подпись	Дата			
						Одноквартирный жилой дом		
						Р	5	20
						Фасад Ж - А		

Согласовано	Подпись	Дата
Должность	Фамилия	
Взамен инв. №		
Инв. № подл.		

ФАСАД А - Ж



1. Цвета фасадной штукатурки и окраски планкена приняты по Colours of Nature Architects Colour System (Ceresit)

- силикатно-силиконовая штукатурка СТ 174, цвет SAHARA 1 (SH1) (Ceresit)
- деревянный планкен 140x20, RAL 7047
- силикатно-силиконовая штукатурка СТ 174, цвет SANTORINI 6 (SN6) (Ceresit)
деревянный планкен 140x20, RAL 7005

						01-05/2021-AP				
						Ленинградская обл., Выборский р-н, Первомайское сельское поселение, ДНП "Золотая Роща", участок 57				
Изм.	Кол.уч.	Лист	№ док.	Подпись	Дата	Одноквартирный жилой дом	Стадия	Лист	Листов	
							Р	6	20	
ГИП							Фасад А - Ж			
Разраб. Чекарь П.А.										
Проверил										
Н. контр.										

Согласовано	Дата
Должность	Подпись
Фамилия	
Взамен инв. №	
Подпись и дата	
Инв. № подл.	

ФАСАД 1 - 7

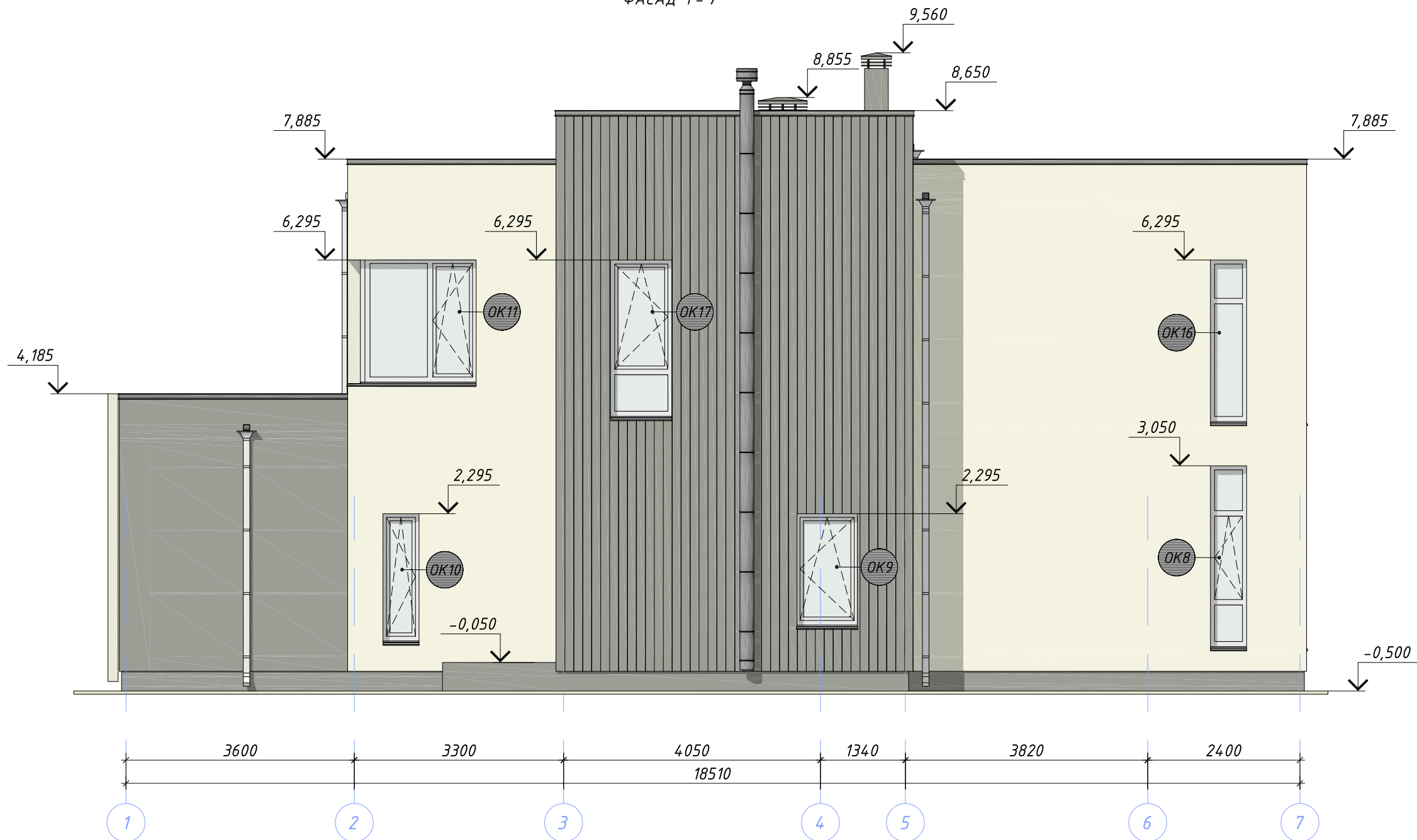

1. Цвета фасадной штукатурки и окраски планкена приняты по Colours of Nature Architects Colour System (Ceresit)

- силикатно-силиконовая штукатурка СТ 174, цвет SAHARA 1 (SH1) (Ceresit)
- деревянный планкен 140x20, RAL 7047
- силикатно-силиконовая штукатурка СТ 174, цвет SANTORINI 6 (SN6) (Ceresit)
деревянный планкен 140x20, RAL 7005

						01-05/2021-AP			
						Ленинградская обл., Выборский р-н, Первомайское сельское поселение, ДНП "Золотая Роща", участок 57			
Изм.	Кол.уч.	Лист	№ док.	Подпись	Дата				
ГИП						Одноквартирный жилой дом	Стадия	Лист	Листов
Разраб.	Чекарь П.А.						P	7	20
Проверил									
Н. контр.									
Фасад 1 - 7									

Согласовано	Дата
Должность	Подпись
Фамилия	
Взамен инв. №	
Подпись и дата	
Инв. № подл.	

ФАСАД 7 - 1

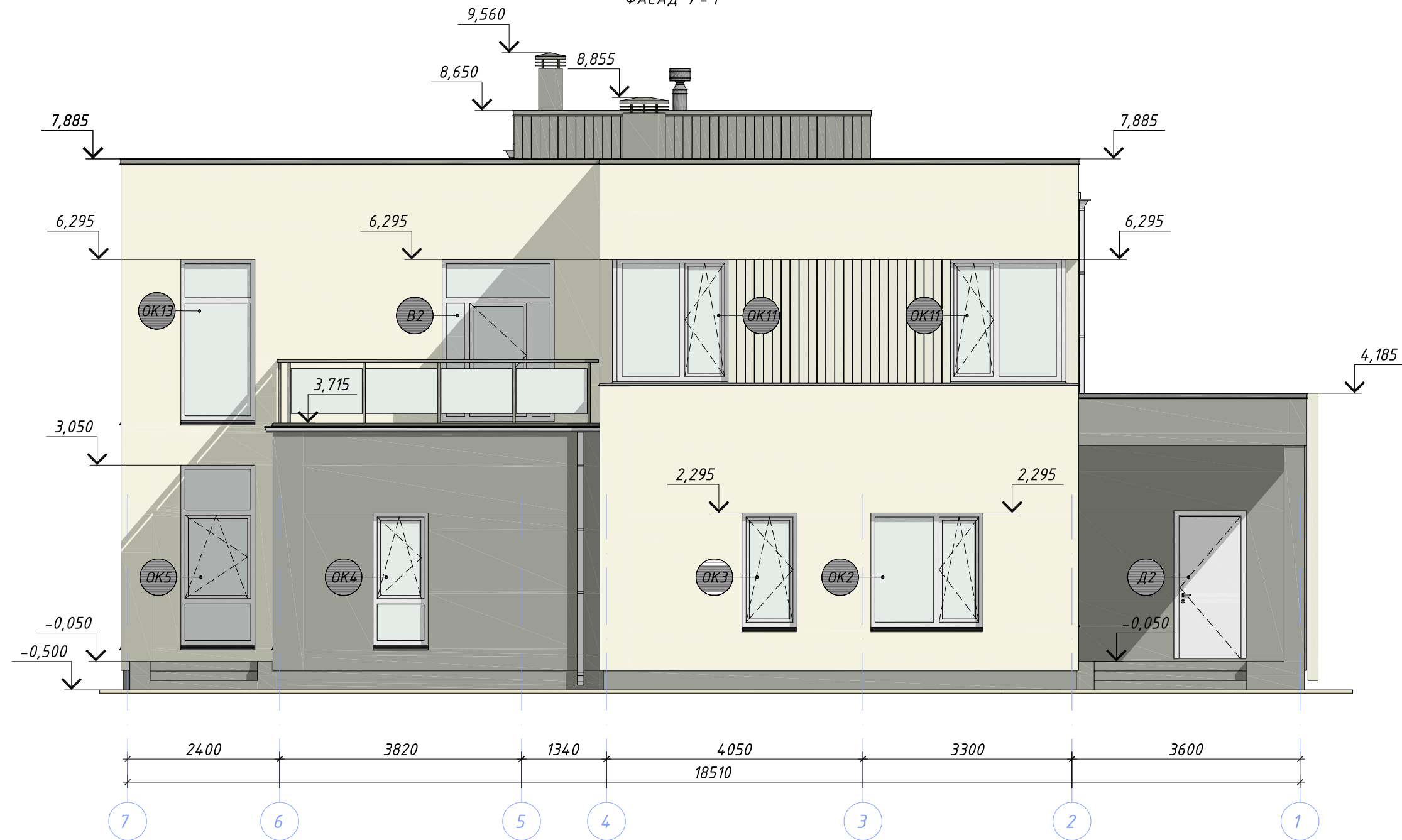

1. Цвета фасадной штукатурки и окраски планкена приняты по Colours of Nature Architects Colour System (Ceresit)

- силикатно-силиконовая штукатурка СТ 174, цвет SAHARA 1 (SH1) (Ceresit)
- деревянный планкен 140x20, RAL 7047
- силикатно-силиконовая штукатурка СТ 174, цвет SANTORINI 6 (SN6) (Ceresit)
деревянный планкен 140x20, RAL 7005

						01-05/2021-AP		
						Ленинградская обл., Выборский р-н, Первомайское сельское поселение, ДНП "Золотая Роща", участок 57		
Изм.	Кол.уч.	Лист	№ док.	Подпись	Дата			
						Одноквартирный жилой дом		
						Р	8	20
						Фасад 7 - 1		

Согласовано	Дата
Подпись	Дата
Фамилия	Дата
Должность	Дата
Взамен инв. №	Дата
Подпись и дата	Дата
Инв. № подл.	Дата

Техноэласт ЭКП	4,2 мм
Унифлекс ВЕНТ ЭПВ	3,5 мм
Праймер битумный ТЕХНОНИКОЛЬ № 01	-
Стяжка цементно-песчаная армированная	40 мм
Слой уклонообразующий керамзитобетон	перем.
ЭППС "Пеноплэкс"	150 мм
Гидроизоляция наплавляемая "Биполь ЭПП"	3 мм
Плита железобетонная	200 мм

Покрытие пола	20 мм
Стяжка цементно-песчаная М150	60 мм
Пленка пароизоляционная ТЕХНОНИКОЛЬ	-
ЭППС "Пеноплэкс"	100 мм
Плита железобетонная	200 мм

Силикатно-силиконовая штукатурка СТ 174 (Ceresit)	2 мм
Базовый слой, армированный сеткой СТ 190 (Ceresit)	3 мм
Плиты минераловатные "ROCKWOOL РОКФАСАД"	100 мм
Газобетон	375 мм
Цементная штукатурка СТ 24 (Ceresit)	10 мм

Силикатно-силиконовая штукатурка СТ 174 (Ceresit)	2 мм
Базовый слой, армированный сеткой СТ 190 (Ceresit)	3 мм
Плиты минераловатные "ROCKWOOL РОКФАСАД"	100 мм
Газобетон	375 мм
Цементная штукатурка СТ 24 (Ceresit)	10 мм

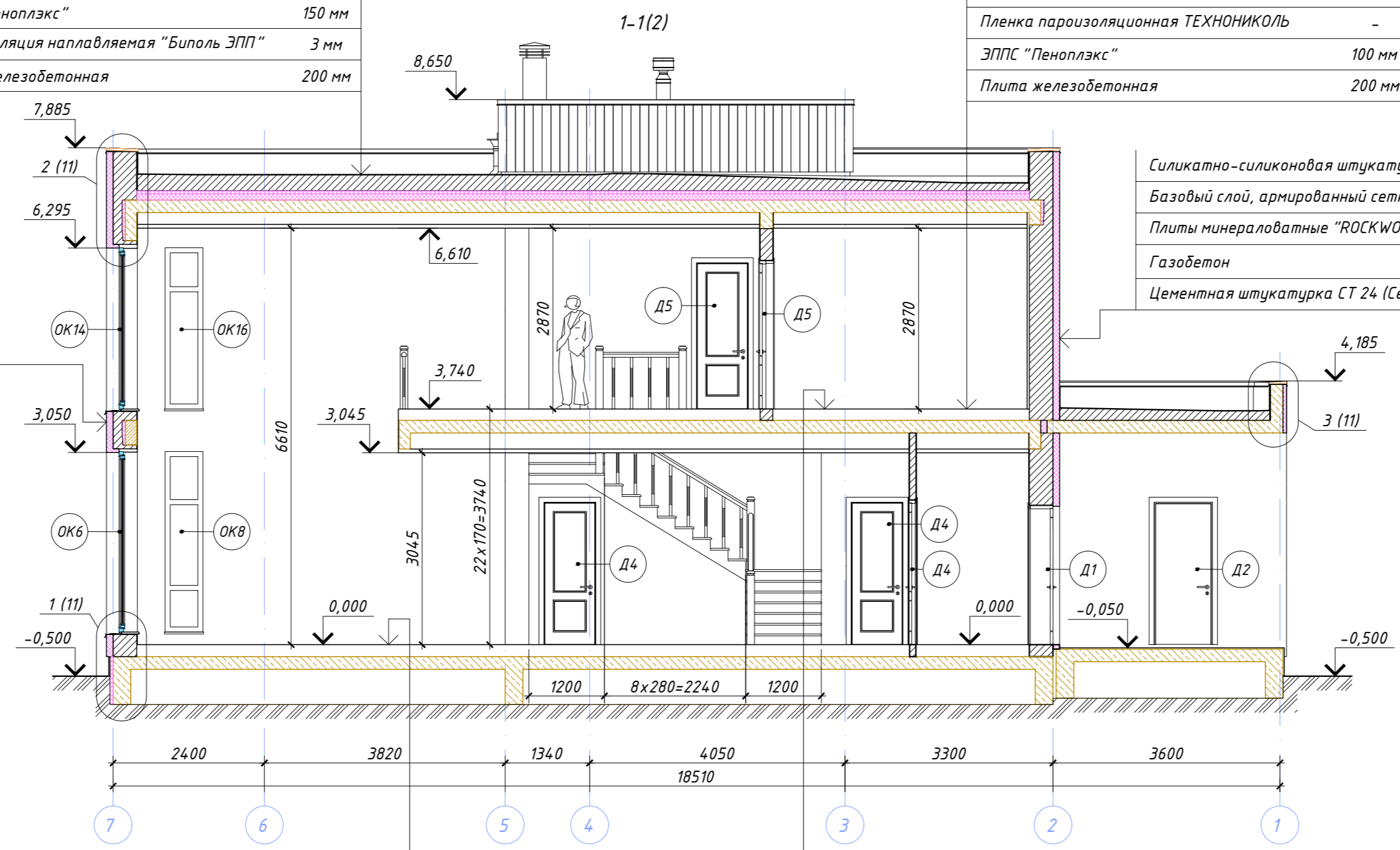

Покрытие пола	20 мм
Стяжка цементно-песчаная М150	70 мм
Пленка пароизоляционная ТЕХНОНИКОЛЬ	-
ЭППС "Пеноплэкс"	100 мм
Плита железобетонная	200 мм

Покрытие пола	20 мм
Стяжка цементно-песчаная М150	60 мм
Пленка пароизоляционная ТЕХНОНИКОЛЬ	-
ЭППС "Пеноплэкс"	100 мм
Плита железобетонная	200 мм

01-05/2021-AP						
Ленинградская обл., Выборский р-н, Первомайское сельское поселение, ДНП "Золотая Роща", участок 57						
Изм.	Кол.уч.	Лист	№ док.	Подпись	Дата	
ГИП						
Разраб.	Чекарь П.А.					
Проверил						
Н. контр.						
Одноквартирный жилой дом				Стадия	Лист	Листов
Разрез 1-1				Р	9	20

Согласовано	Дата
Должность	Подпись
Фамилия	
Взамен инв. №	
Подпись и дата	
Инв. № посл.	

Техноэласт ЭКП	4,2 мм
Унифлекс ВЕНТ ЭПВ	3,5 мм
Праймер битумный ТЕХНОНИКОЛЬ № 01	-
Стяжка цементно-песчаная армированная	40 мм
Слой уклонообразующий керамзитобетон	перем.
ЭППС "Пеноплэкс"	150 мм
Гидроизоляция наплавляемая "Биполь ЭПП"	3 мм
Плита железобетонная	200 мм

Техноэласт ЭКП	4,2 мм
Унифлекс ВЕНТ ЭПВ	3,5 мм
Праймер битумный ТЕХНОНИКОЛЬ № 01	-
Стяжка цементно-песчаная армированная	40 мм
Слой уклонообразующий керамзитобетон	перем.
ЭППС "Пеноплэкс"	150 мм
Гидроизоляция наплавляемая "Биполь ЭПП"	3 мм
Плита железобетонная	190 мм

Силикатно-силиконовая штукатурка СТ 174 (Ceresit)	2 мм
Базовый слой, армированный сеткой СТ 190 (Ceresit)	3 мм
Плиты минераловатные "ROCKWOOL РОКФАСАД"	100 мм
Газобетон	375 мм
Цементная штукатурка СТ 24 (Ceresit)	10 мм

Планкен	20 мм
Гидро-ветрозащитная мембрана "Tyvek Solid"	-
Обрешетка доска 95x45 мм с заполнением плитами из минеральной ваты "ROCKWOOL Лайт Баттс"	100 мм
Газобетон	375 мм
Цементная штукатурка СТ 24 (Ceresit)	10 мм

Покрытие пола	20 мм
Стяжка цементно-песчаная М150	70 мм
Пленка пароизоляционная ТЕХНОНИКОЛЬ	-
ЭППС "Пеноплэкс"	100 мм
Плита железобетонная	200 мм

Покрытие пола	20 мм
Стяжка цементно-песчаная М150	60 мм
Пленка пароизоляционная ТЕХНОНИКОЛЬ	-
ЭППС "Пеноплэкс"	100 мм
Плита железобетонная	200 мм

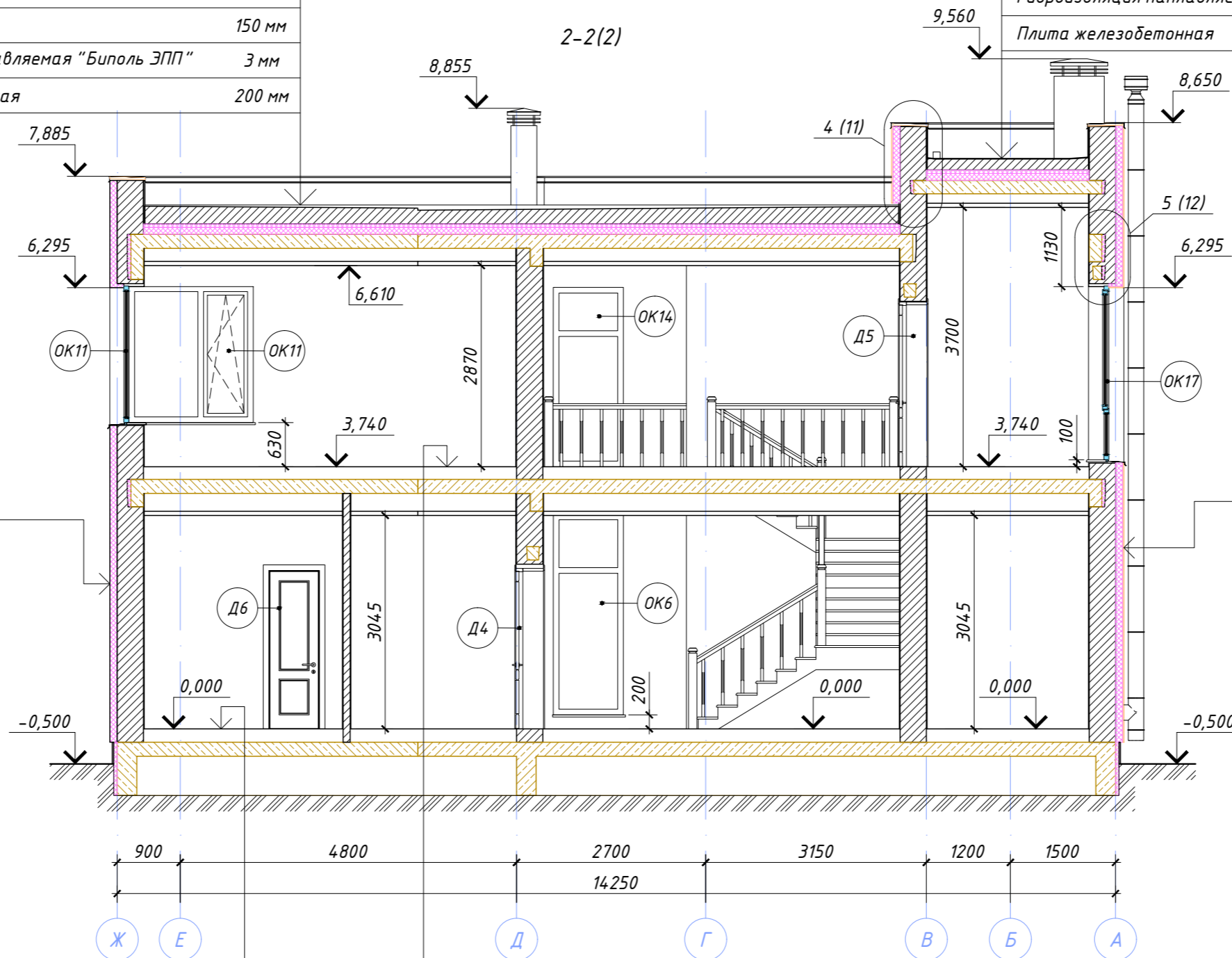

01-05/2021-AP						
Ленинградская обл., Выборский р-н, Первомайское сельское поселение, ДНП "Золотая Роща", участок 57						
Изм.	Кол.уч.	Лист	№ док.	Подпись	Дата	
ГИП						
Разраб.	Чекарь П.А.					
Проверил						
Н. контр.						
Одноквартирный жилой дом				Стадия	Лист	Листов
Разрез 2-2				Р	10	20

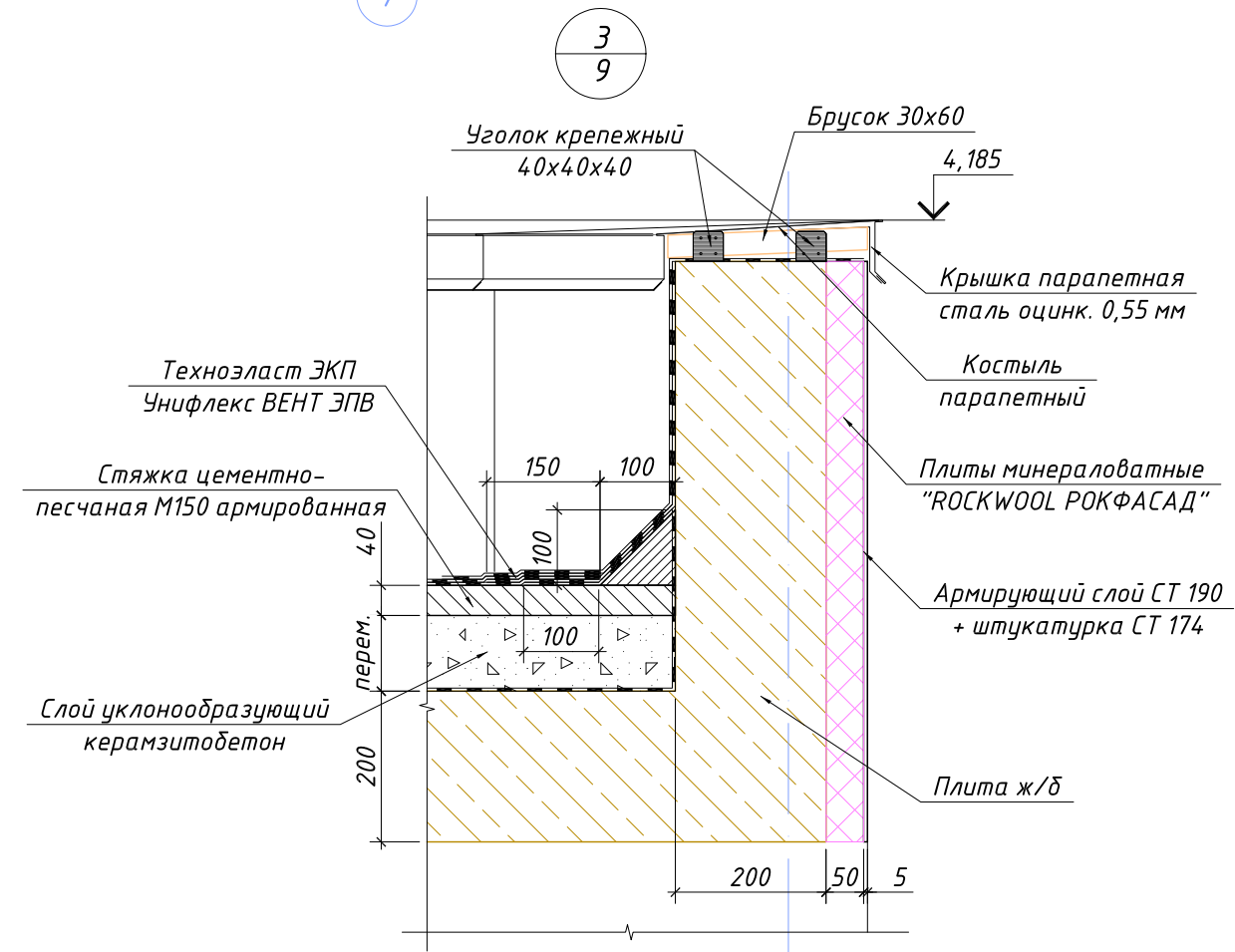
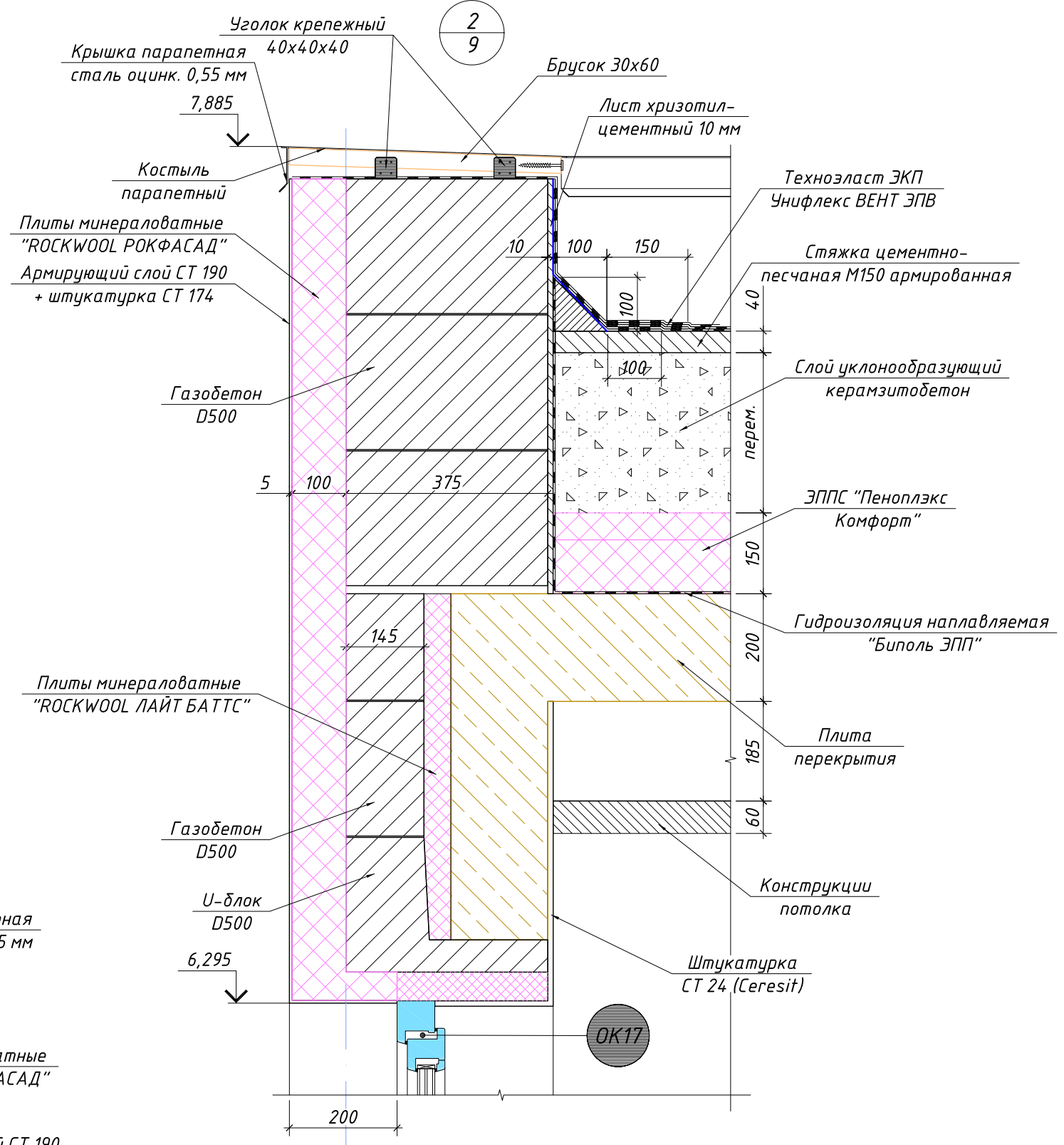
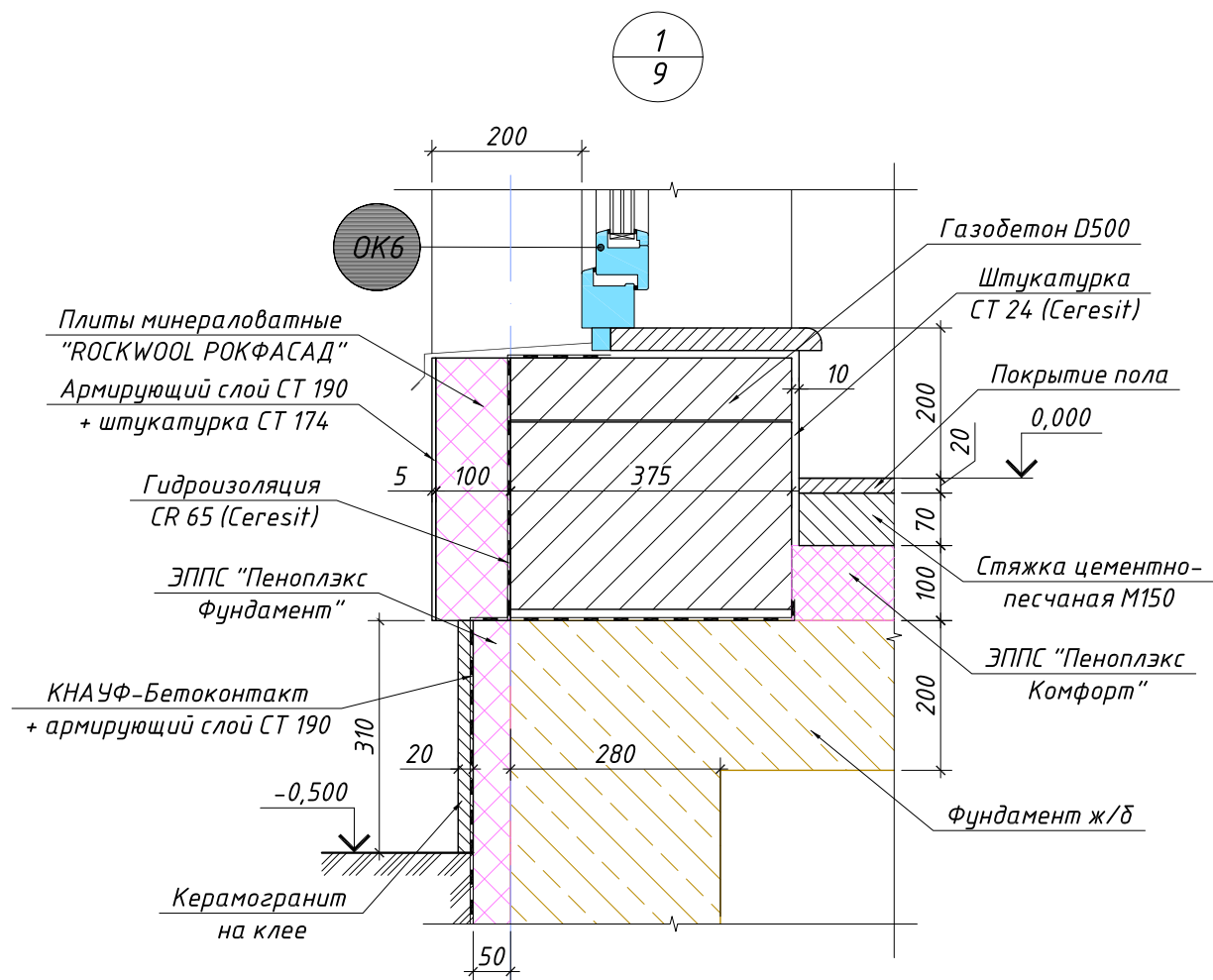

						01-05/2021-AP				
						Ленинградская обл., Выборский р-н, Первомайское сельское поселение, ДНП "Золотая Роща", участок 57				
Изм.	Кол.уч.	Лист	№ док.	Подпись	Дата	Одноквартирный жилой дом	Стадия	Лист	Листов	
							P	11	20	
ГИП							Узлы 1, 2 и 3			
Разраб.	Чекарь П.А.									
Проверил										
Н. контр.										

Согласовано	Дата
Должность	Подпись
Фамилия	
Взамен инв. №	
Подпись и дата	
Инв. № подл.	

Согласовано	Дата
Должность	Подпись
Фамилия	
Взамен инв. №	
Подпись и дата	
Инв. № подл.	

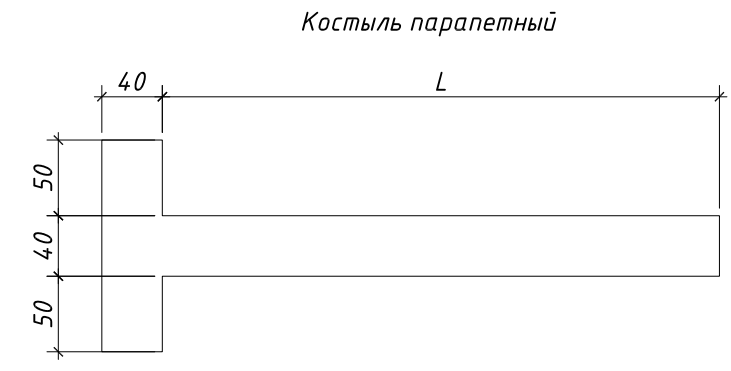
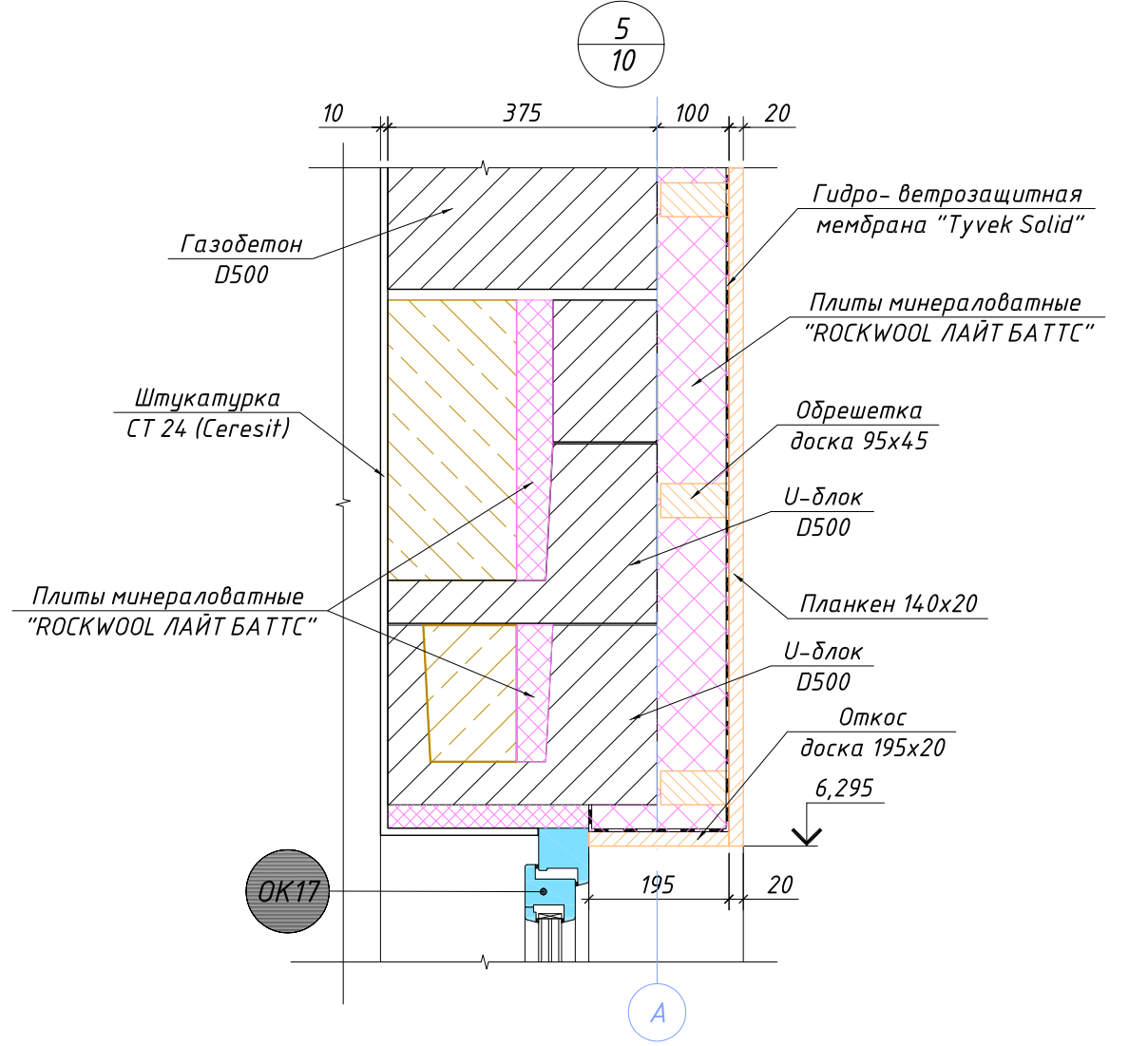
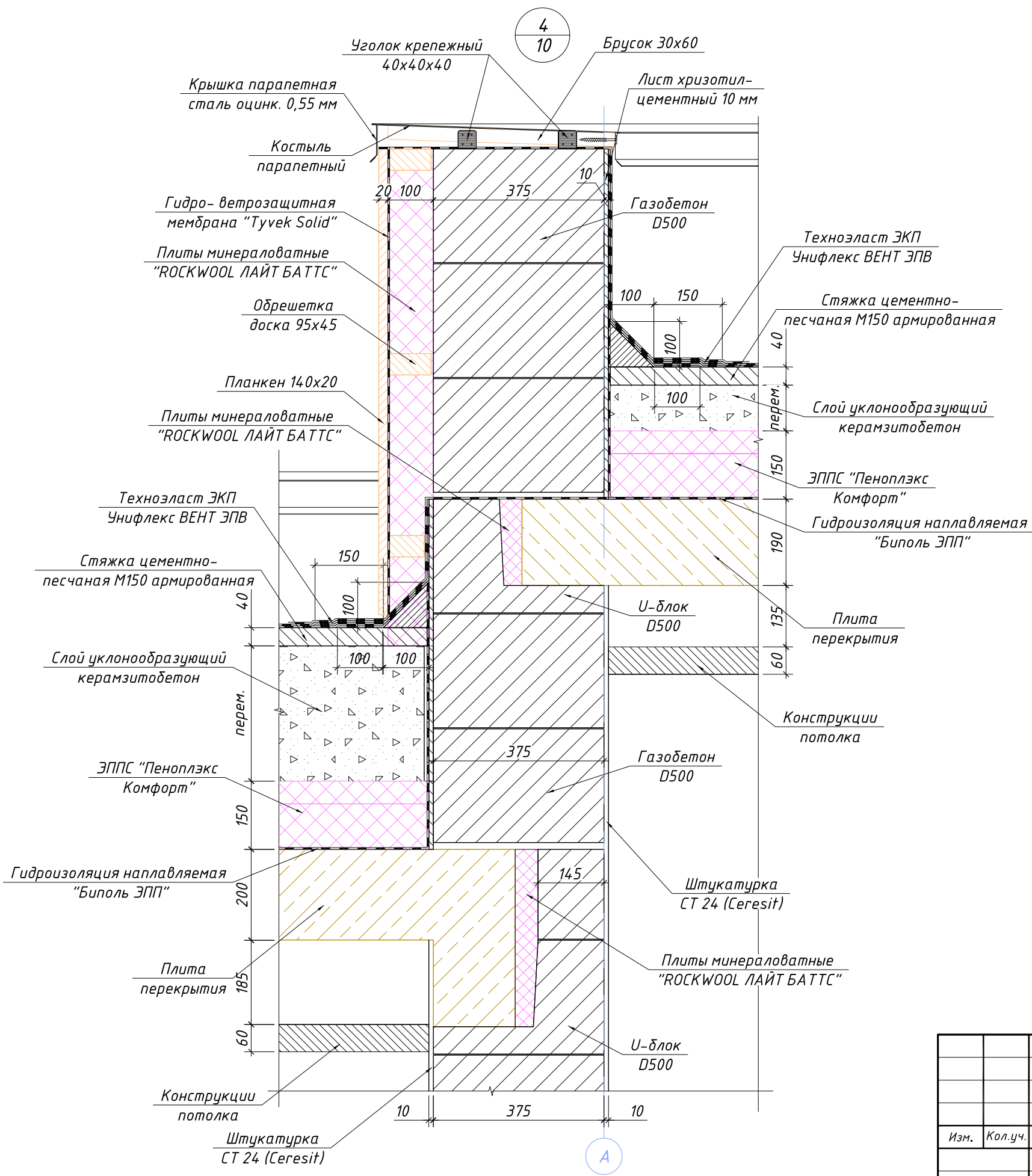

						01-05/2021-AP			
						Ленинградская обл., Выборский р-н, Первомайское сельское поселение, ДНП "Золотая Роща", участок 57			
Изм.	Кол.уч.	Лист	№ док.	Подпись	Дата	Одноквартирный жилой дом	Стадия	Лист	Листов
							P	12	20
Гип									
Разраб.	Чекарь П.А.								
Проверил									
Н. контр.						Узлы 4 и 5			

КЛАДОЧНЫЙ ПЛАН 1-ГО ЭТАЖА.

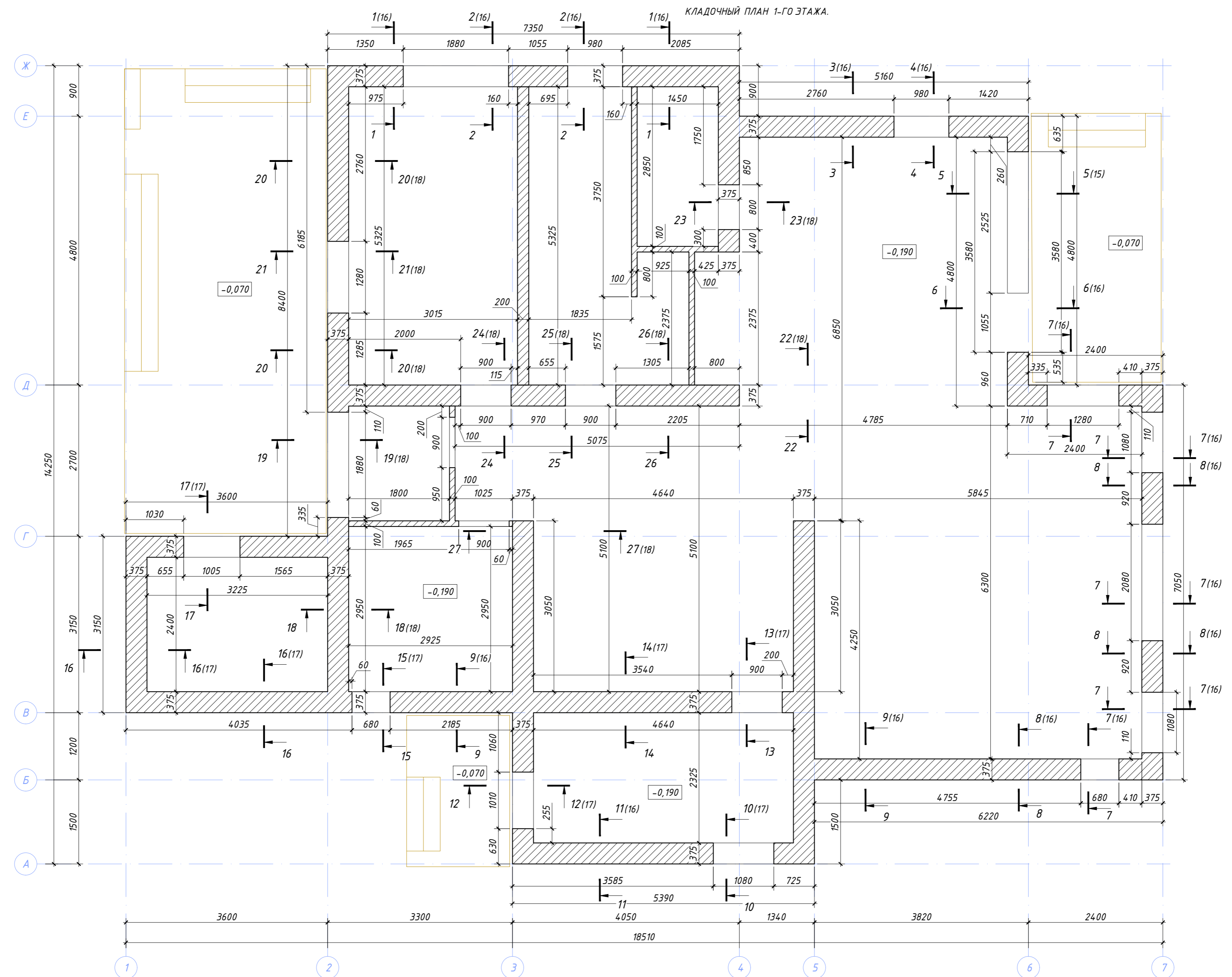

Согласовано	Должность	Фамилия	Подпись	Дата
Взам. инв. №				
Подпись и дата				
Инв. № подл.				

					01-05/2021-AP					
					Ленинградская обл., Выборский р-н, Первомайское сельское поселение, ДНП "Золотая Роща", участок 57					
Изм.	Кол.уч.	Лист	№ док.	Подпись	Дата	Одноквартирный жилой дом	Стадия	Лист	Листов	
							P	13	20	
							Кладочный план 1-го этажа.			

КЛАДОЧНЫЙ ПЛАН 2-ГО ЭТАЖА.

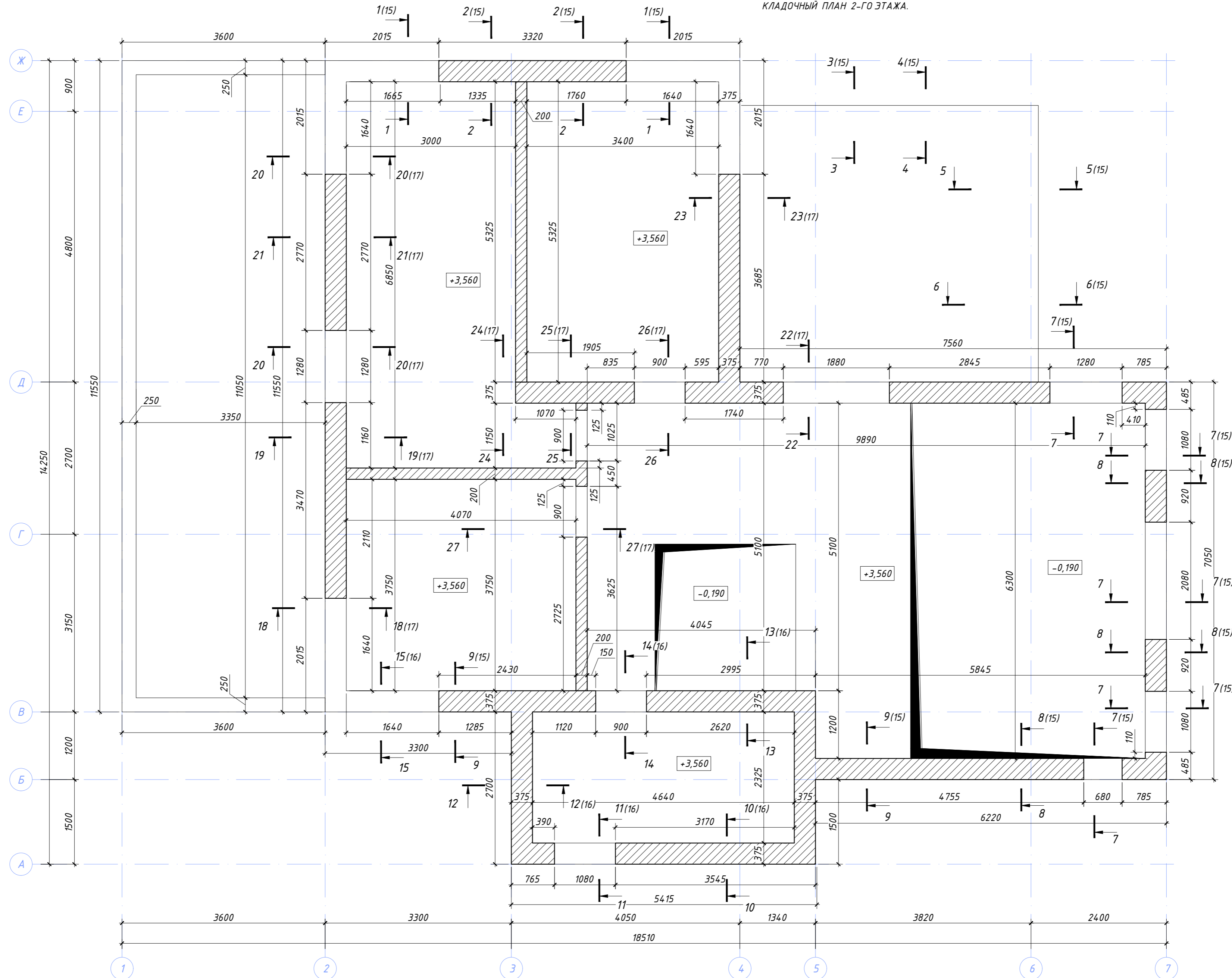

						01-05/2021-AP		
						Ленинградская обл., Выборский р-н, Первомайское сельское поселение, ДНП "Золотая Роща", участок 57		
Изм.	Кол.уч.	Лист	№ док.	Подпись	Дата			
						Одноквартирный жилой дом		
						Стадия	Лист	Листов
						Р	14	20
						Кладочный план 2-го этажа.		

Согласовано	Должность	Фамилия	Подпись	Дата
Взам. инв. №				
Подпись и дата				
Инв. № подл.				

КЛАДОЧНЫЙ ПЛАН ПАРАПЕТА НА ОТМ. НИЗА +7,055.

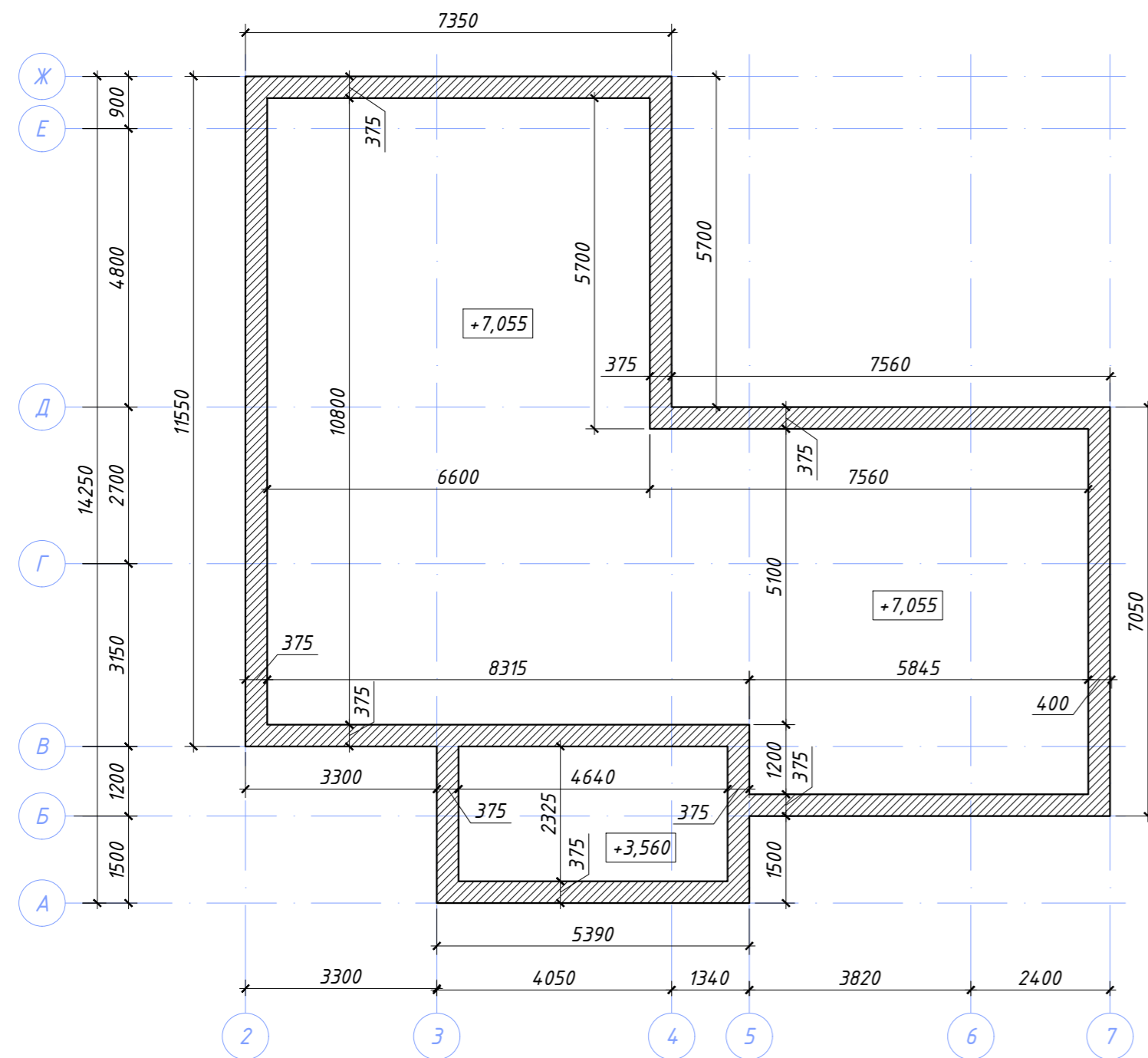

КЛАДОЧНЫЙ ПЛАН ПАРАПЕТА НА ОТМ. НИЗА +7,825.

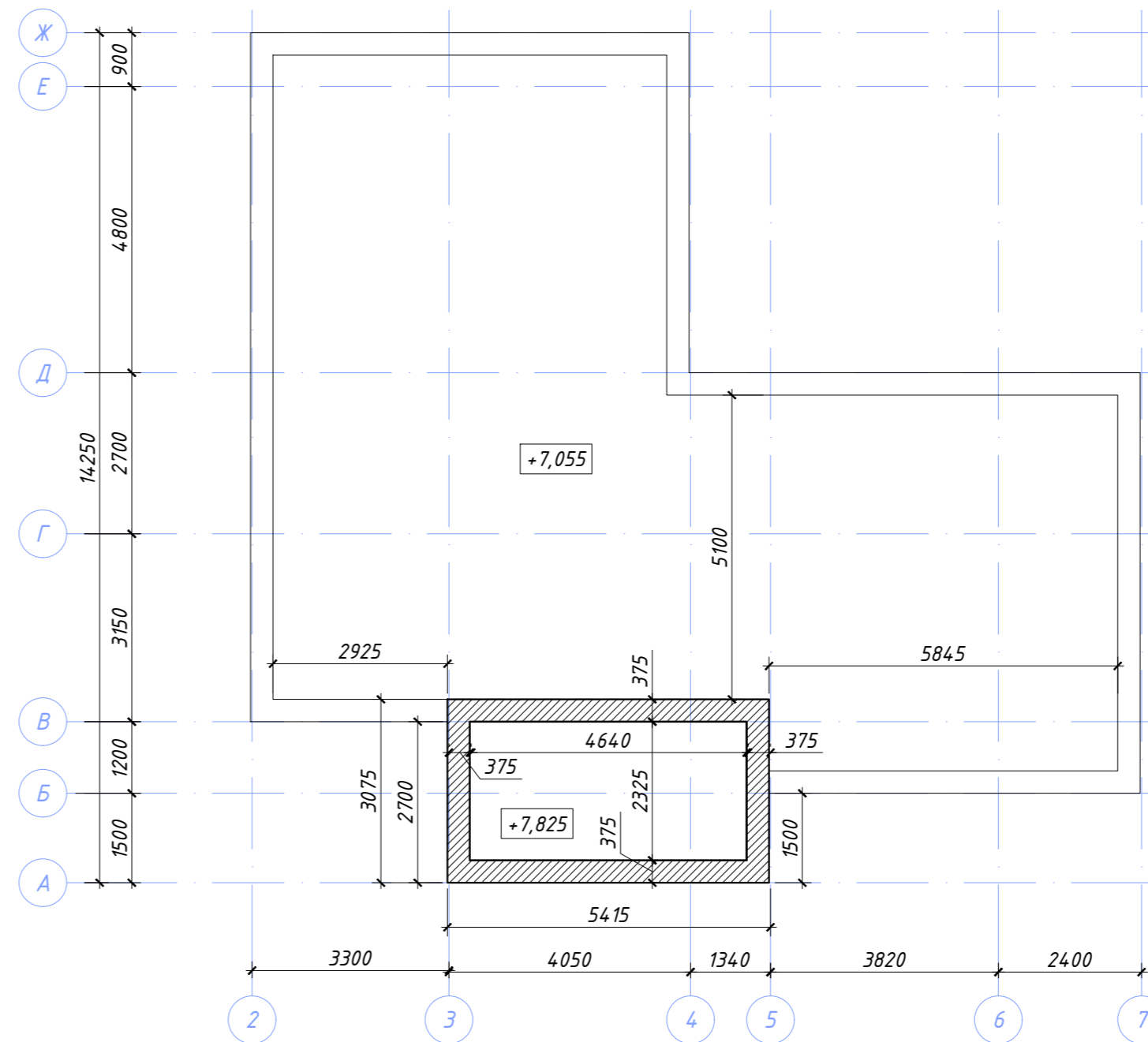

						01-05/2021-AP				
						Ленинградская обл., Выборский р-н, Первомайское сельское поселение, ДНП "Золотая Роща", участок 57				
Изм.	Кол.уч.	Лист	№ док.	Подпись	Дата	Одноквартирный жилой дом	Стадия	Лист	Листов	
							Р	15	20	
							Кладочные планы парапетов на отм. низа +7,055 и +7,825.			

Согласовано	Подпись	Дата
Должность	Фамилия	
Взамен инв. №		
Подпись и дата		
Инв. № посл.		

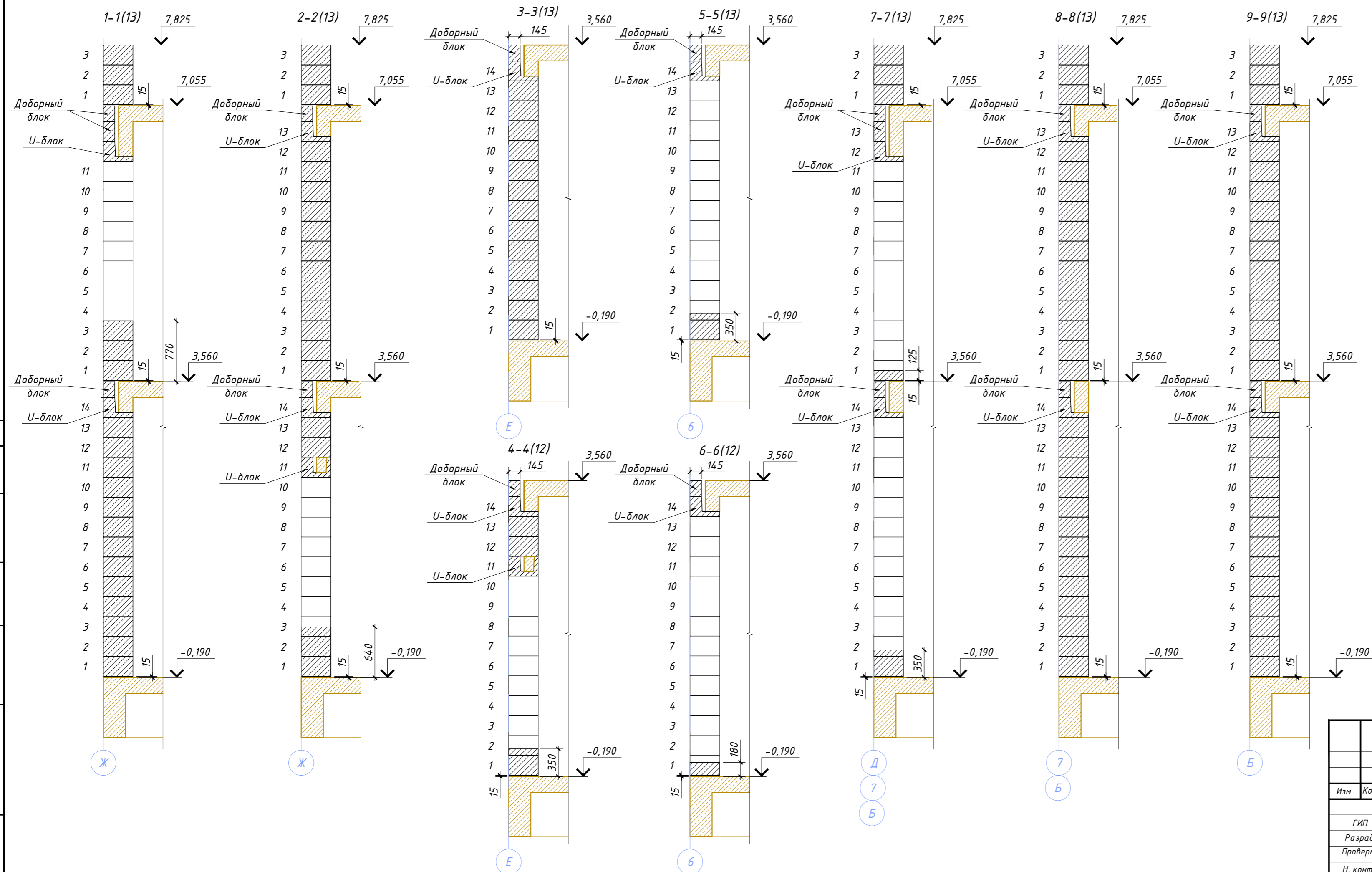

Согласовано	Подпись	Дата
Должность	Фамилия	
Взамен инв. №		
Подпись и дата		
Инв. № посл.		

01-05/2021-AP					
Ленинградская обл., Выборский р-н, Первомайское сельское поселение, ДНП "Золотая Роща", участок 57					
Изм.	Кол.уч.	Лист	№ док.	Подпись	Дата
Одноквартирный жилой дом				Стадия	Лист
Кладка стен из газобетонных блоков. Разрезы 1-1 ÷ 9-9.				Р	16
				Листов	20

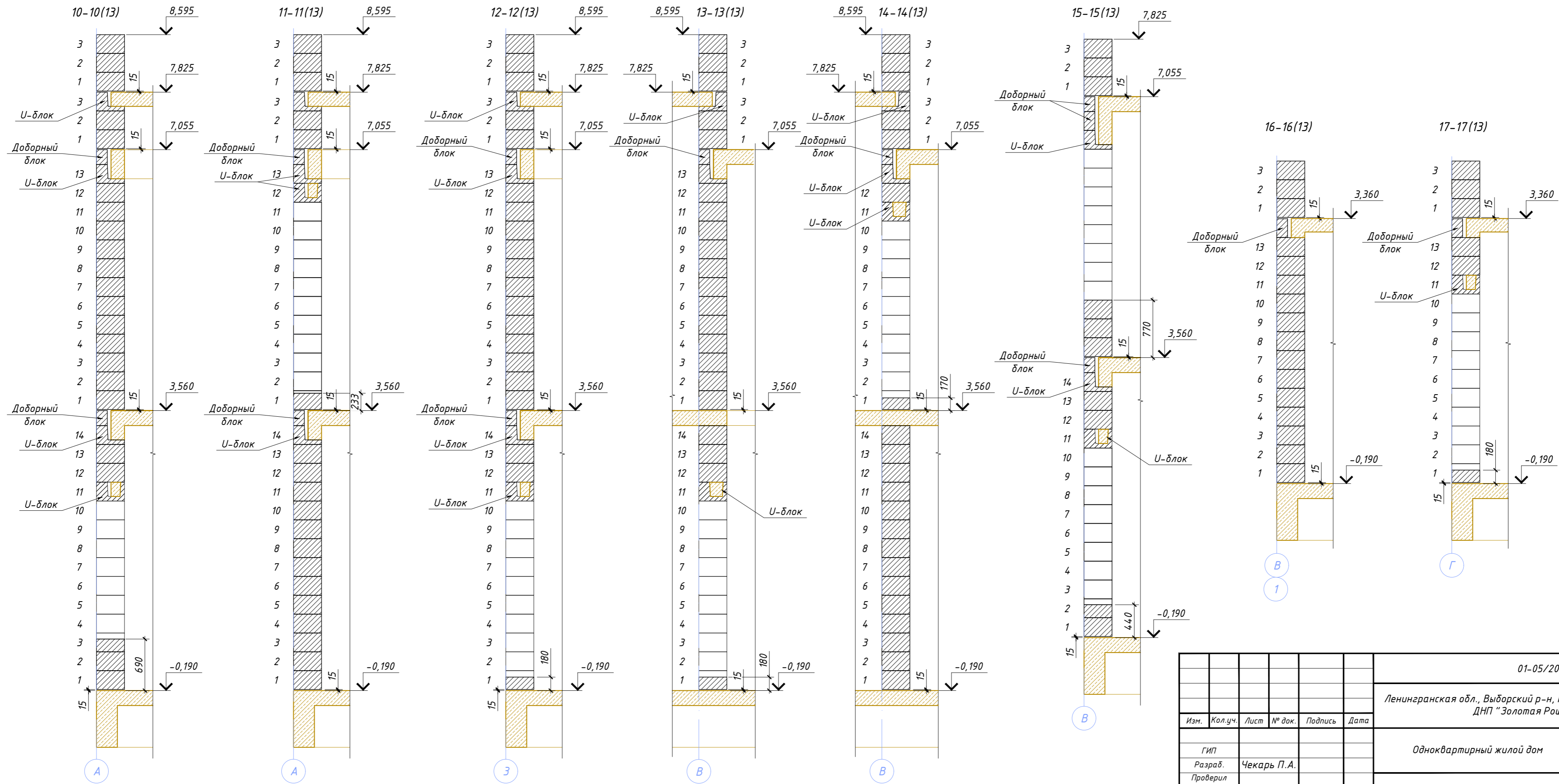

						01-05/2021-AP		
						Ленинградская обл., Выборский р-н, Первомайское сельское поселение, ДНП "Золотая Роща", участок 57		
Изм.	Кол.уч.	Лист	№ док.	Подпись	Дата	Одноквартирный жилой дом		
						Стадия	Лист	Листов
						Р	17	20
						Кладка стен из газобетонных блоков. Разрезы 10-10 ÷ 17-17.		

Согласовано	Подпись	Дата
Должность	Фамилия	
Взамен инв. №		
Подпись и дата		
Инв. № посл.		

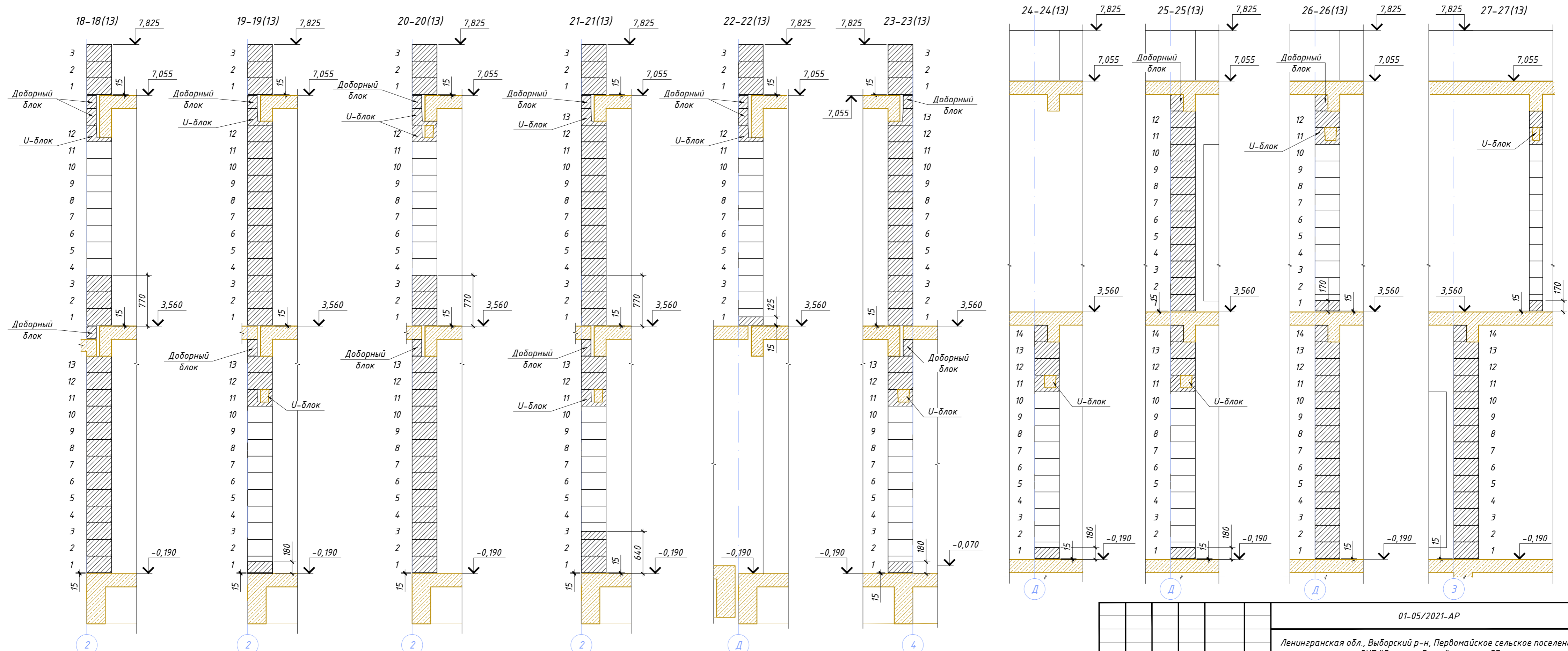

Согласовано	Подпись	Дата
Должность	Фамилия	
Взамен инв. №		
Подпись и дата		
Инв. № посл.		

01-05/2021-AP					
Ленинградская обл., Выборский р-н, Первомайское сельское поселение, ДНП "Золотая Роща", участок 57					
Изм.	Кол.уч.	Лист	№ док.	Подпись	Дата
Одноквартирный жилой дом			Стадия	Лист	Листов
ГИП			Р	18	20
Разраб. Чекарь П.А.					
Проверил					
Н. контр.					
Кладка стен из газобетонных блоков. Разрезы 18-18 ÷ 27-27.					

ПЛАН ПЕРЕМЫЧЕК 1-ГО ЭТАЖА.

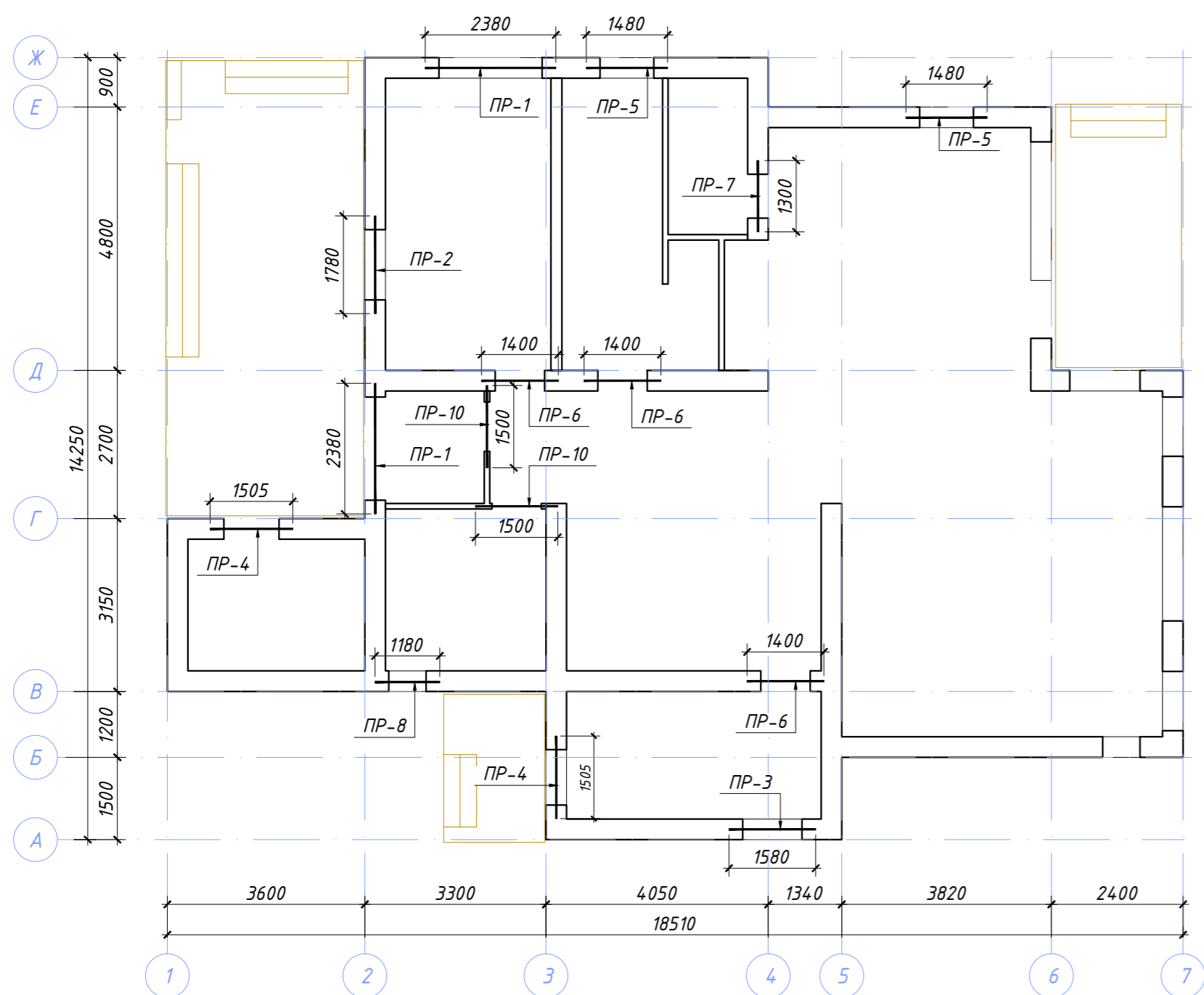

ПЛАН ПЕРЕМЫЧЕК 2-ГО ЭТАЖА.

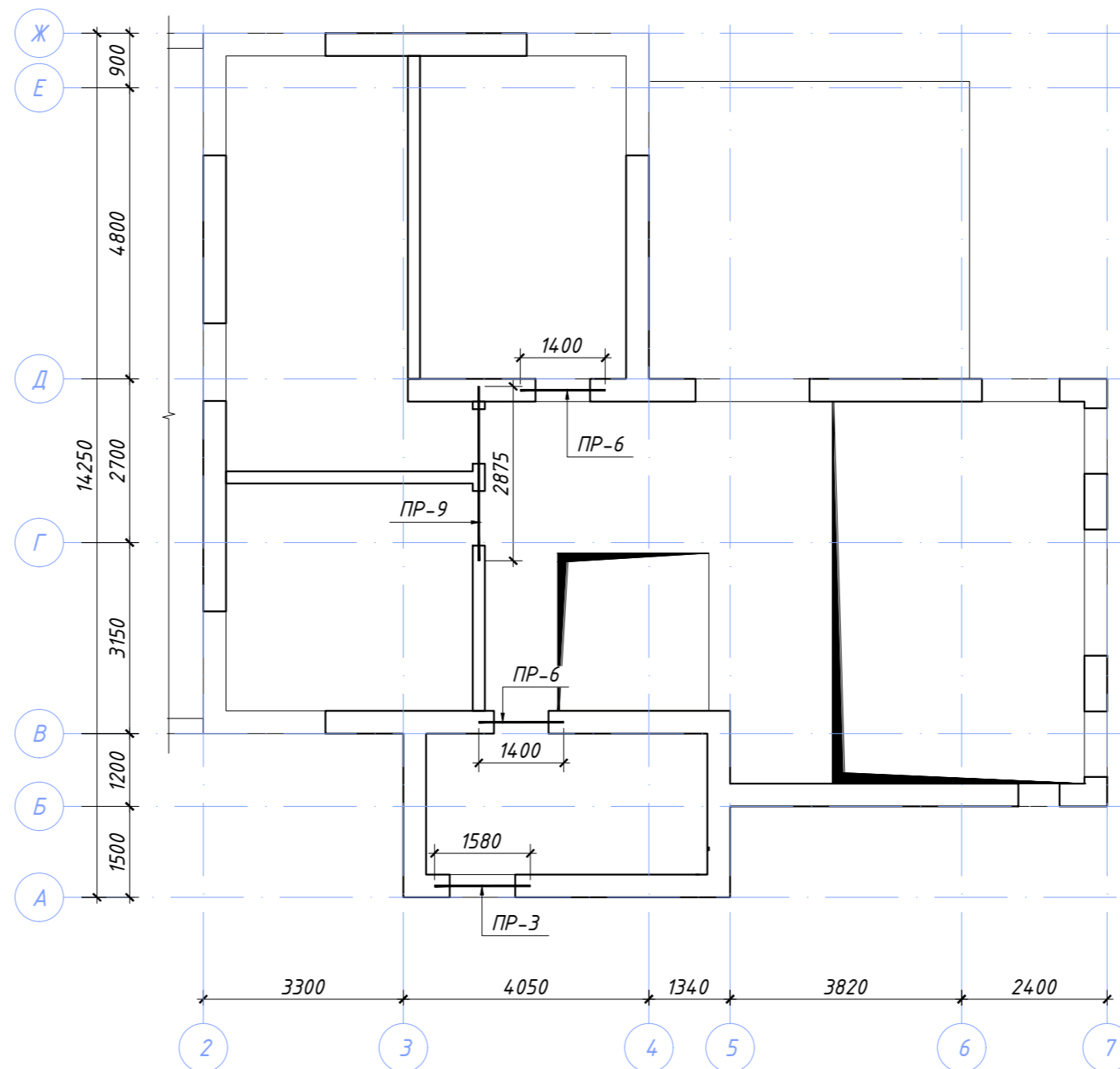

ВЕДОМОСТЬ ПЕРЕМЫЧЕК (начало)

ВЕДОМОСТЬ ПЕРЕМЫЧЕК (окончание)

Марка	Схема сечения	Марка	Схема сечения
ПР-1 2 шт		ПР-6 5 шт	
ПР-2 1 шт		ПР-7 1 шт	
ПР-3 2 шт		ПР-8 1 шт	
ПР-4 2 шт		ПР-9 1 шт	
ПР-5 2 шт		ПР-10 2 шт	

1. Бетон для заполнения перемычек - БСМ В20 П4 ГОСТ 7473-2010.
2. Перемычки, не замаркированные на данном листе, выполняются совместно с плитами перекрытий (см. раздел 01-06/2021-КЖ2)

01-05/2021-AP					
Ленинградская обл., Выборский р-н, Первомайское сельское поселение, ДНП "Золотая Роща", участок 57					
Изм.	Кол.уч.	Лист	№ док.	Подпись	Дата
ГИП					
Разраб.	Чекарь П.А.				
Проверил					
Н. контр.					
Одноквартирный жилой дом				Стадия	Лист
Планы перемычек 1-го и 2-го этажа.				P	19
				Листов	20

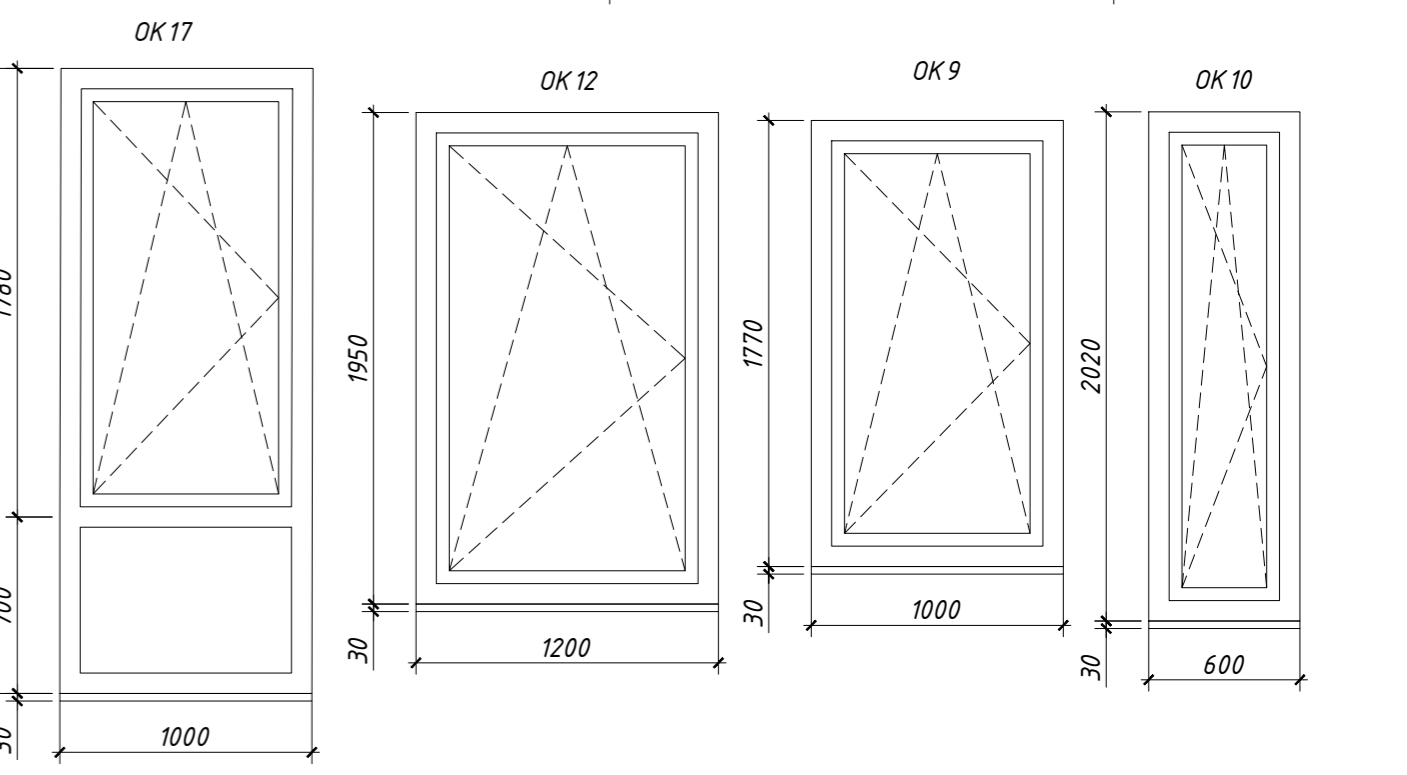
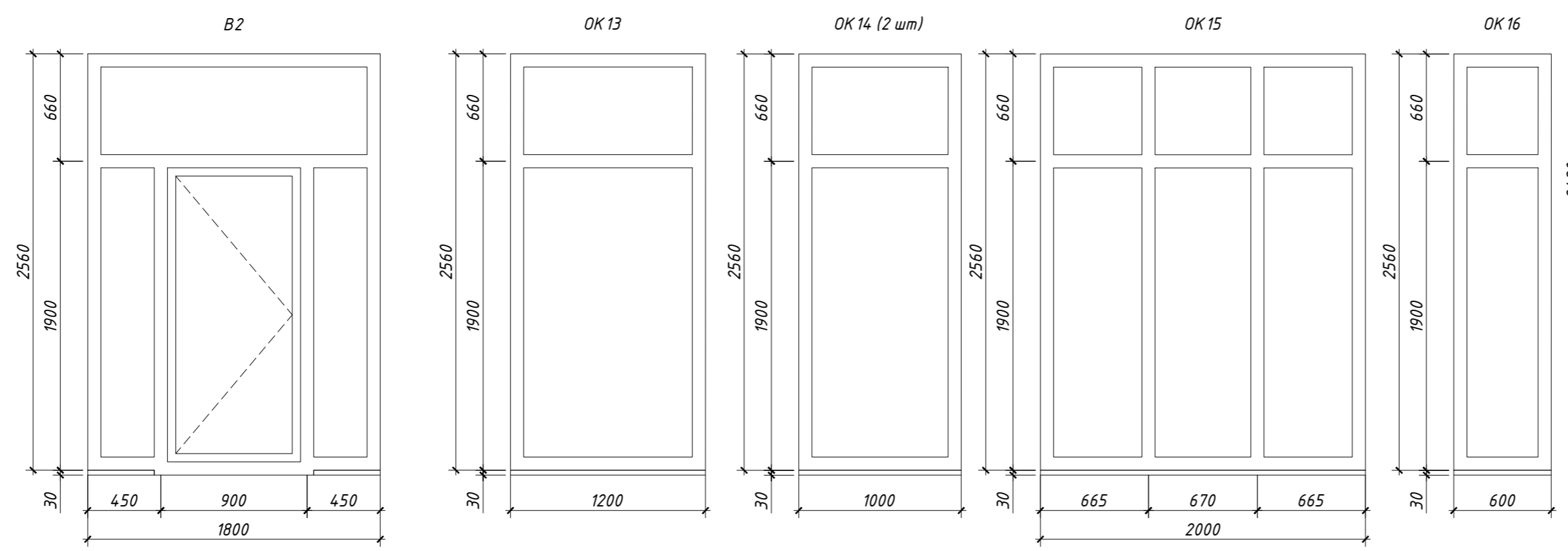
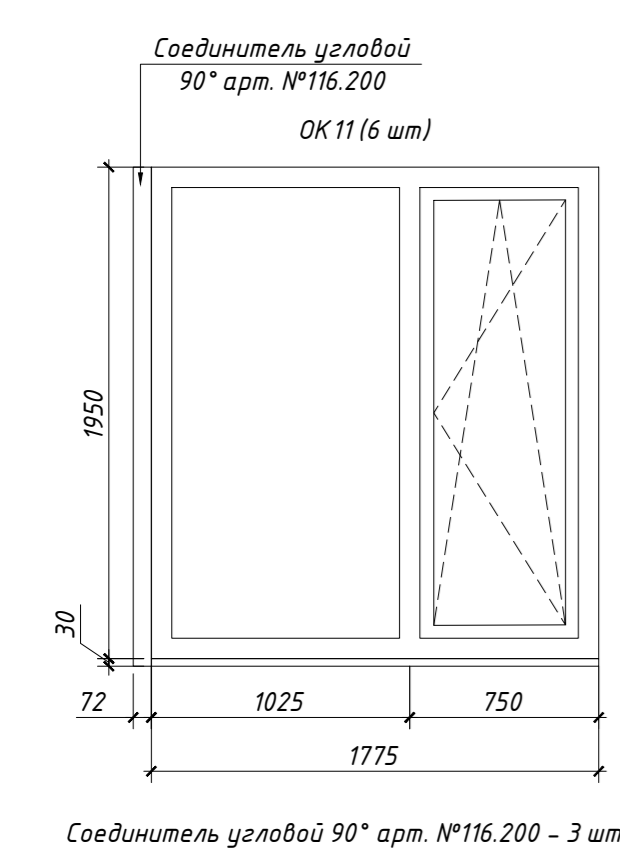
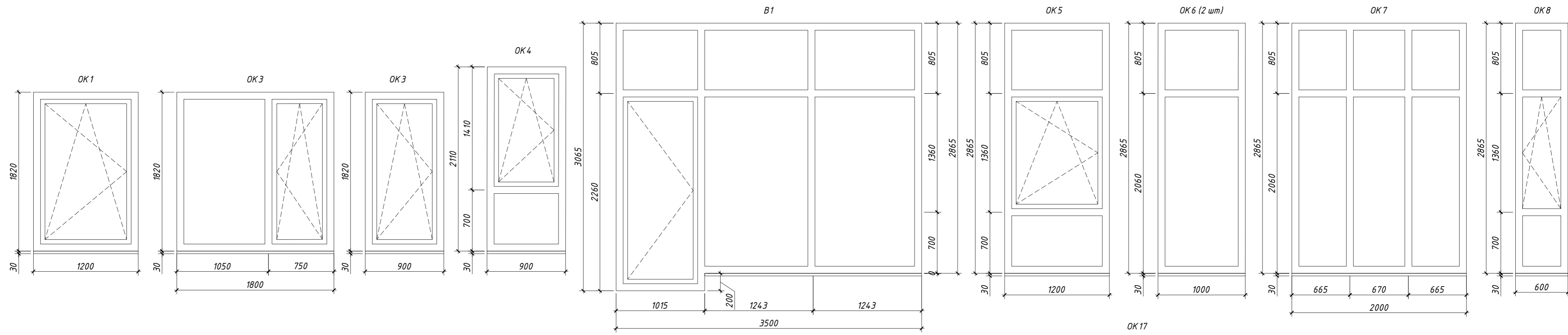

						01-05/2021-AP					
						Ленинградская обл., Выборский р-н, Первомайское сельское поселение, ДНП "Золотая Роща", участок 57					
Изм.	Кол.уч.	Лист	№ док.	Подпись	Дата	Одноквартирный жилой дом					
									Стадия	Лист	Листов
									Р	20	20
									Оконные блоки ОК1 ÷ ОК17. Витражи В1 и В2.		

Согласовано	Подпись	Дата
Должность	Фамилия	
Взамен инв. №		
Подпись и дата		
Инв. № посл.		

СПЕЦИФИКАЦИЯ ЭЛЕМЕНТОВ ЗАПОЛНЕНИЯ ОКОННЫХ ПРОЁМОВ

Поз.	Обозначение	Наименование	Кол-во по фасадам				Примечание
			Ж - А	А - Ж	1 - 7	7 - 1	
ОК 1	Оконный блок	Металлопластиковый оконный блок с одной поворотной-откидной створкой	1				1200x1820(h)
ОК 2	Оконный блок	Металлопластиковый оконный блок с одной поворотной-откидной створкой и одной глухой фрамугой				1	1800x1820(h)
ОК 3	Оконный блок	Металлопластиковый оконный блок с одной поворотной-откидной створкой				1	900x1820(h)
ОК 4	Оконный блок	Металлопластиковый оконный блок с одной поворотной-откидной створкой и одной глухой фрамугой				1	900x2110(h)
ОК 5	Оконный блок	Металлопластиковый оконный блок с одной поворотной-откидной створкой и двумя глухими фрамугами				1	1200x2865(h)
ОК 6	Оконный блок	Металлопластиковый оконный блок с двумя глухими фрамугами		2			1000x2865(h)
ОК 7	Оконный блок	Металлопластиковый оконный блок с шестью глухими фрамугами		1			2000x2865(h)
ОК 8	Оконный блок	Металлопластиковый оконный блок с одной поворотной-откидной створкой и двумя глухими фрамугами			1		600x2865(h)
ОК 9	Оконный блок	Металлопластиковый оконный блок с одной поворотной-откидной створкой			1		1000x1770(h)
ОК 10	Оконный блок	Металлопластиковый оконный блок с одной поворотной-откидной створкой			1		600x2020(h)
ОК 11	Оконный блок	Металлопластиковый оконный блок с одной поворотной-откидной створкой и одной глухой фрамугой	2	1	1	2	1775x1950(h)
ОК 12	Оконный блок	Металлопластиковый оконный блок с одной поворотной-откидной створкой	1				1200x1950(h)
ОК 13	Оконный блок	Металлопластиковый оконный блок с двумя глухими фрамугами				1	1200x2560(h)
ОК 14	Оконный блок	Металлопластиковый оконный блок с двумя глухими фрамугами		2			1000x2560(h)
ОК 15	Оконный блок	Металлопластиковый оконный блок с шестью глухими фрамугами		1			2000x2560(h)
ОК 16	Оконный блок	Металлопластиковый оконный блок с двумя глухими фрамугами			1		600x2560(h)
ОК 17	Оконный блок	Металлопластиковый оконный блок с одной поворотной-откидной створкой и одной глухой фрамугой			1		1000x2480(h)
В1	Витраж	Металлопластиковый витражный блок с пятью глухими фрамугами и одной дверью		1			3500x3065(h) S=10,73 м ²
В2	Витраж	Металлопластиковый витражный блок с тремя глухими фрамугами и одной дверью				1	1800x2560(h) S=4,61 м ²

СПЕЦИФИКАЦИЯ ЭЛЕМЕНТОВ ЗАПОЛНЕНИЯ ДВЕРНЫХ ПРОЁМОВ

Поз.	Обозначение (размер)	Наименование	Количество по этажам на отм.		
			0,000	+3,740	Всего
НАРУЖНЫЕ					
Д1	(400+1000+400)x2250 (h)	Дверной блок "Термо65" с двумя боковыми остекленными элементами (Hörmann)	1		1
Д1	900x2250 (h)	Дверной блок "Термо65" (Hörmann)	1		1
Д2	900x2340 (h)	Дверной блок глухой стальной	1		1
ВНУТРЕННИЕ					
Д4	900x2350 (h)	Дверной блок глухой деревянный	5		5
Д5	900x2340 (h)	Дверной блок глухой деревянный		4	4
Д6	800x2350 (h)	Дверной блок глухой для парилки	1		1

Согласовано	Дата
	Подпись
	Фамилия
Взамен инв. №	Должность
	Подпись и дата
Инв. № подл.	

01-05/2021-AP					
Ленинградская обл., Выборский р-н, Первомайское сельское поселение, ДНП "Золотая Роща", участок 57					
Изм.	Кол.уч.	Лист	№ док.	Подпись	Дата
ГИП					
Разраб.	Чекарь П.А.				
Проверил					
Н. контр.					
Одноквартирный жилой дом			Стадия	Лист	Листов
			Р	21	20
Спецификации элементов заполнения оконных и дверных проемов.					

Поз.	Наименование и техническая характеристика	Тип, марка, обозначение документа, опросного листа	Код продукции	Поставщик	Ед. изме-ре-ния	Кол-во	Масса 1 ед., кг	Примечание
1	2	3	4	5	6	7	8	9
<u>СТЕНЫ И ПЕРЕГОРОДКИ</u>								
1	Блок из ячеистого бетона автоклавного твердения, 375x250(н), средней плотностью 500 кг/м ³ (D500), прочностью 2,5 МПа	ГОСТ 25485-2019			м ³	220,0		
2	Блок из ячеистого бетона автоклавного твердения, 200x250(н), средней плотностью 500 кг/м ³ (D500), прочностью 2,5 МПа	ГОСТ 25485-2019			м ³	13,6		
3	Блок из ячеистого бетона автоклавного твердения, 100x250(н), средней плотностью 500 кг/м ³ (D500), прочностью 2,5 МПа	ГОСТ 25485-2019			м ³	5,6		
4	Клей для кладки газобетонных блоков				кг	3725		
5	Раствор кладочный цементно-песчаный, М100, F100				м ³	1,38		
6	Арматура Ф8А400	ГОСТ 34028-2016			т	0,25		
7	Арматура Ф10А400	ГОСТ 34028-2016			т	0,075		
8	Арматура ФА240	ГОСТ 34028-2016			т	0,062		
9	Бетон БСМ В20 П4	ГОСТ 7473-2010			м ³	0,67		
10	Плиты минераловатные "ROCKWOOL РОКФАСАД" толщ. 100 мм	ТУ 5765-050-45757203-15		ROCKWOOL	м ³	48,4		
11	Плиты минераловатные "PAROC InWall" толщ. 40 мм			PAROC	м ³	2,36		
12	Планкен 140x20 мм				м ²	110,0		
13	Гидро- ветрозащитная мембрана "Tyvek Solid"			DuPont	м ²	120		
14	Штукатурно-клеевая смесь	СТ 190		Ceresit	кг	3000		
15	Силикатно-силиконовая декоративная штукатурка	СТ 174		Ceresit	кг	1750		
<u>ПОЛЫ</u>								
1	Раствор цементно-песчаный М150 (теплый пол)				м ³	16,00		
2	Экструдированный пенополистирол "Пеноплэкс", прочность на сжатие не менее 0,15 МПа			ПЕНОПЛЭКС	м ³	24,0		
3	Гидроизоляционный наплавляемый битумно-полимерный "Техноэласт ЭПП"			Технониколь	м ²	30,0		

Согласовано

Дата

Подпись

Фамилия

Должность

Взамен инв. №

Подпись и дата

Инв. № подл.

						01-05/2021-АР.С		
						Ленинградская обл., Выборский р-н, Первомайское сельское поселение, ДНП "Золотая Роща", участок 57		
Изм.	Кол.уч.	Лист	№ док.	Подпись	Дата			
						Одноквартирный жилой дом		
						Стадия	Лист	Листов
						Р	1	2
						Спецификация оборудования, изделий и материалов		

Поз.	Наименование и техническая характеристика	Тип, марка, обозначение документа, опросного листа	Код продукции	Поставщик	Ед. изме-ре-ния	Кол-во	Масса 1ед., кг	Примечание
1	2	3	4	5	6	7	8	9
	<u>КРОВЛИ</u>							
1	Гидроизоляционный наплавляемый битумно-полимерный материал "Биполь ЭПП"			Технониколь	м ²	255,0		
2	Гидроизоляционный наплавляемый битумно-полимерный "Унифлекс ВЕНТ ЭПВ"			Технониколь	м ²	240,0		
3	Гидроизоляционный наплавляемый битумно-полимерный "Техноэласт ЭКП"			Технониколь	м ²	290,0		
4	Праймер битумный "ТЕХНОНИКОЛЬ № 01"			Технониколь	литр	,060		
5	Экструдированный пенополистирол "Пеноплэкс", прочность на сжатие не менее 0,15 МПа			ПЕНОПЛЭКС	м ³	24,6		
6	Раствор цементно-песчаный М150				м ³	6,8		
7	Сетка арматурная 4Вр1 100х100 мм				м ²	180,0		
8	Керамзитобетон В7,5				м ³	33,0		
9	Лист хризотилцементный плоский непрессованный ЛПН 3000х1500х10 мм	ГОСТ 18124-2012			м ²	80,0		
	<u>ОКОННЫЕ И ДВЕРНЫЕ ПРОЕМЫ</u>							
1	Конструкции витражные металлопластиковые	Softline		VEKA	м ²	15,34		
2	Блоки оконные металлопластиковые	Softline		VEKA	м ²	69,0		
3	Блоки дверные наружные Thermo65(Hörmann)	Thermo65		HÖRMANN	м ²	6,8		
4	Блоки дверные стальные технические				м ²	2,08		
5	Блоки дверные межкомнатные				м ²	20,88		

Согласовано	Дата
	Подпись
	Фамилия
	Должность
	Взамен инв. №
Подпись и дата	
Инв. № подл.	

Изм.	Кол.уч.	Лист	№ док.	Подпись	Дата

01-05/2021-AP.C

Лист

2