

Согласовано:

Ивл. № подл.	Подл. и дата	Взам. инв. №

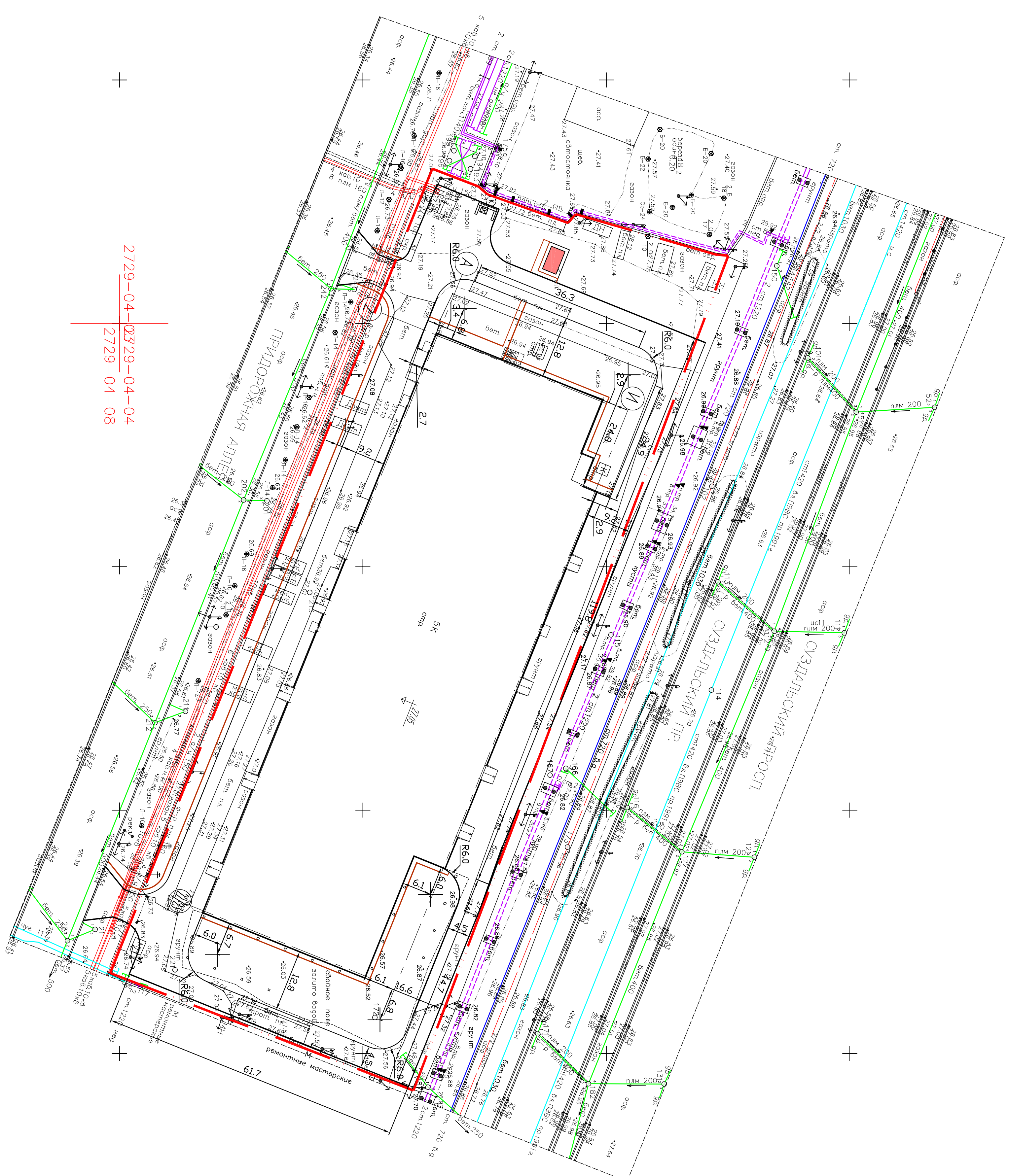

2729-04-0329-04-04
 2729-04-08

Объект специализации по благоустройству (ландш.)

№ п/п	Наименование и описание работ	Ед. изм.	Количество	Стоимость	Замечания
1	Устройство тротуара	м ²	100	10000	
2	Устройство газона	м ²	200	20000	
3	Устройство дорожки	м ²	50	5000	
4	Устройство ограждения	м	100	10000	
5	Устройство освещения	шт.	10	10000	
6	Устройство скамеек	шт.	5	50000	
7	Устройство урнов	шт.	5	50000	
8	Устройство фонтана	шт.	1	100000	
9	Устройство клумбы	шт.	5	50000	
10	Устройство лавочки	шт.	5	50000	
11	Устройство беседки	шт.	1	100000	
12	Устройство площадки	м ²	100	10000	
13	Устройство ограждения	м	100	10000	
14	Устройство освещения	шт.	10	10000	
15	Устройство скамеек	шт.	5	50000	
16	Устройство урнов	шт.	5	50000	
17	Устройство фонтана	шт.	1	100000	
18	Устройство клумбы	шт.	5	50000	
19	Устройство лавочки	шт.	5	50000	
20	Устройство беседки	шт.	1	100000	

Изм. №	Исполнитель	Дата	Содержание
1	И.И. Иванов	10.10.2023	Исходный ПЛ
2	С.С. Сидорова	15.10.2023	Разработка плана (1:500)
3	А.А. Петров	20.10.2023	Проверка
4	М.М. Мухоморов	25.10.2023	Утверждение

ООО "ПромБалТранс"
 2. Санкт-Петербург, Придорожная аллея, участок 1
 (Северно-западнее пересечения с пр. Художников)
 Картектировка проектной документации
 "Мультифункциональный парк"
 Разбивочный план (1:500)

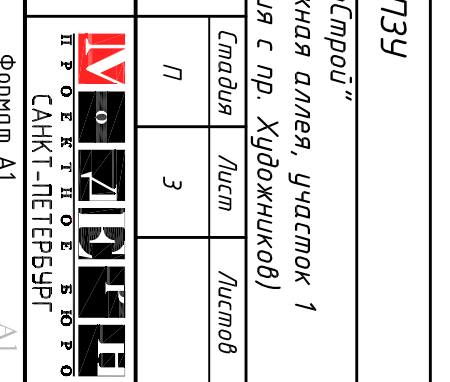

Экспликация сооружений

№ на плане	Наименование	Примечание
1	Многоэтажные паркинги	Проект.
2	Здание охраны	Проект.
3	Трансформаторная подстанция	Суд.
4	Открытая площадка на 3 машино-места	Проект.
5	Мусорожмётыверная площадка	Проект.

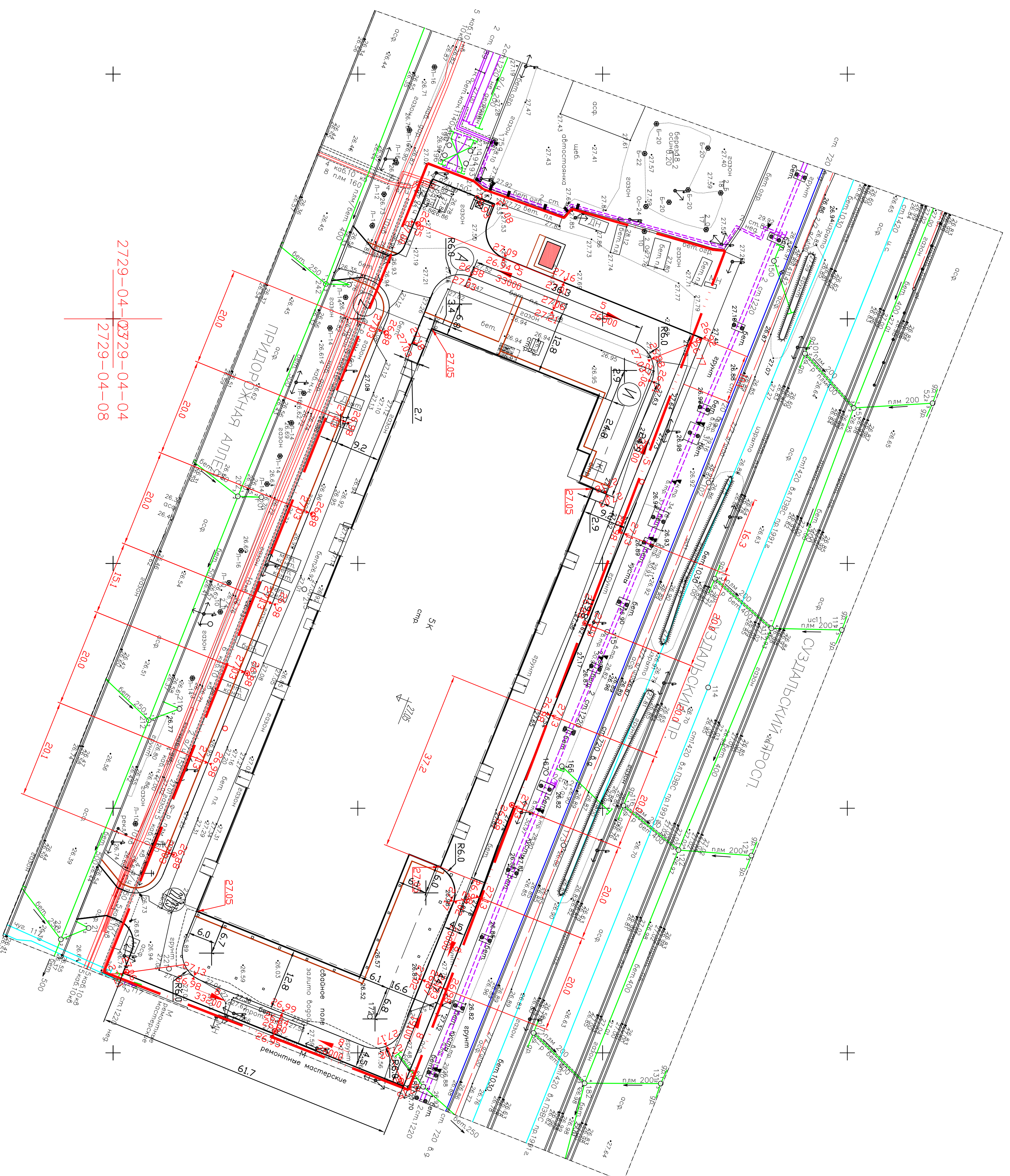

Условные обозначения

- граница участка по кадастру
- условная граница газопроводной территории

Изм. № подл.	Подп. и дата	Взам. инв. №	Согласовано:

Изм.	Кол.	Исполн.	Подпись	Дата	9/16-000-ПЭУ
Разработ	Ильина	Сидорова	01.09	2. Санкт-Петербург, Придорожная аллея, участок 1 (Северно-западнее пересечения с пр. Художников)	Картезианская проектная документация
Проектиров	Сидорова	Сидорова	01.09	"Многоэтажные паркинги"	документация
Исполн.	Сидорова	Сидорова	01.09	План организации рельефа (1:500)	документация

