ЗАКАЗ №3/6383-16-31.08.2016г
в 1-й части

ЗАКАЗ №3/4601Б-16-28.06.2016г
в 2-х частях
часть 1-я

Государственное бюджетное учреждение города Москвы «Московский городской трест геолого-геодезических и картографических работ»
ГБУ «МОСГОРГЕОТРЕСТ»
ОТДЕЛ ПОДЗЕМНЫХ СООРУЖЕНИЙ (ОПС)

Москва 125040 Ленинградский пр-т, д.11 Тел./факс: 8-499-257-50-39

Техническое заключение №_____
о соответствии проектной документации Сводному плану подземных коммуникаций и сооружений в городе Москве.
от _____ года

Адрес работ: **Ленинградское шоссе (**въезд в Москву, заезд на МКАД (внешн. и внутр. сторона))

Проектная организация **ООО «ОДД-проджект»**
Организация заказчика: **ГКУ «ЦОДД»**
Виды и объемы работ:

Комплекс технических средств организации дорожного движения, в т. ч. установка:

фундамент под опоры- n =2;
Контур заземления : - n = 1 (L=7.5м; гл.=2,6м)
распределительный шкаф (ВРШ): - n = 1
кабельный колодец: - n = 6;
прокладка:

кабель АСУД в ПНД трубах – L =54 м.
ПНД трубы методом ГНБ – L = 14,7 м., гл.=2,64
ПНД трубы методом ГНБ – L = 23,0м., гл.=3,24
ПНД трубы методом ГНБ – L = 134,7м., гл.=7,26

Нач. группы (вед. инженер) Инженер

МКС - филиал ПАО «МОЭСК»
Заместитель начальника Службы кабельных трасс
И.В.Мельникова

Заключение № 305/17 от 18.05.2017
По объекту: выполнение проектных работ для установки комплексов технических средств организации дорожного движения по адресу: Ленинградское ш.
выдано на 1 лист 2
Стадия: Р
Примечания: без замечаний
Зав. сектором ФЗиС ПЭО Л.А. Мошинская

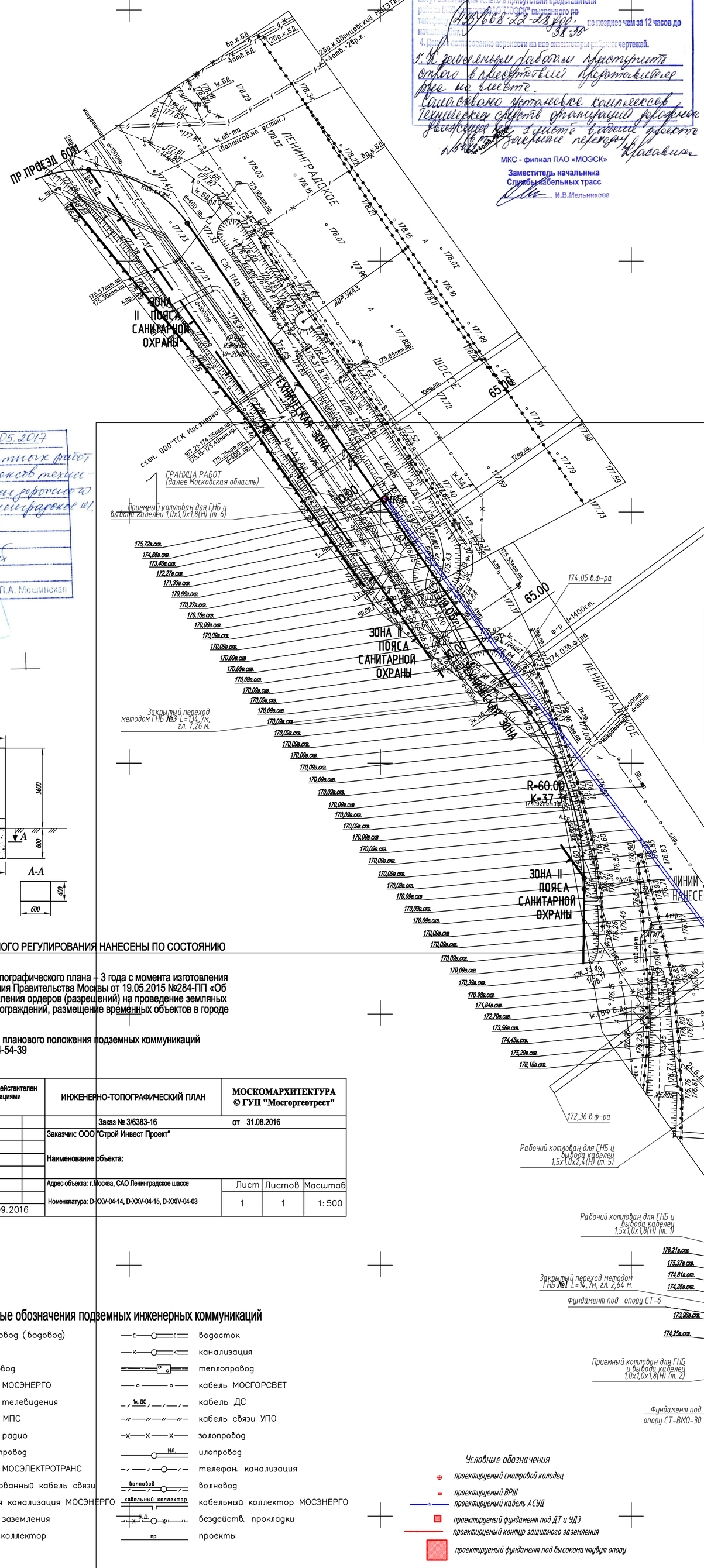

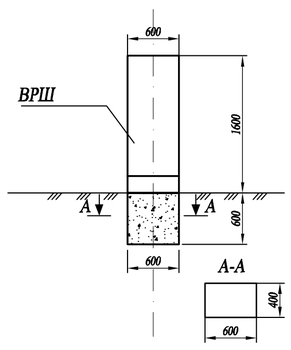

ЛИНИИ ГРАДОСТРОИТЕЛЬНОГО РЕГУЛИРОВАНИЯ НАНЕСЕНЫ ПО СОСТОЯНИЮ НА 08.07.16

По вопросам несоответствия планового положения подземных коммуникаций обращаться по тел. (495) 614-54-39

Срок действия инженерно-топографического плана – 3 года с момента изготовления (п.1.4., Раздел II постановления Правительства Москвы от 19.05.2015 №284-ПП «Об утверждении порядка оформления ордеров (разрешений) на проведение земляных работ, установку временных ограждений, размещение временных объектов в городе Москве»)

Без печати ГУП "Мосгоргеотрест" недействителен Использование другими организациями не допускается	ИНЖЕНЕРНО-ТОПОГРАФИЧЕСКИЙ ПЛАН	МОСКОМАРХИТЕКТУРА © ГУП "Мосгоргеотрест"
Полевые работы: Отрещенко П. Б.	Заказ № 3/4601Б-16 от 28.06.2016	
Камерал. работы: Воронова О. А.	Заказчик: ООО "Строй Инвест Проект"	
Подзем. работы: Самойлова Н. О.		
Коррект. топогр.: Корпусова С. В.	Наименование объекта:	
Коррект. подзем.: Рыжкова Л.А.		
ЛГР (Кр. лин.): Таненбаум М. Ю.	Адрес объекта: МО, г. Химки , Ленинградское шоссе- МКАД, ул. Кирова- ул. Правобережная	Лист 1 / Листов 2 / Масштаб 1:500
Дата выпуска заказа: 25.10.2016	Номенклатура: D-XXV-04-14	

ЛИНИИ ГРАДОСТРОИТЕЛЬНОГО РЕГУЛИРОВАНИЯ НАНЕСЕНЫ ПО СОСТОЯНИЮ НА 08.09.16

Срок действия инженерно-топографического плана – 3 года с момента изготовления (п.1.4., Раздел II постановления Правительства Москвы от 19.05.2015 №284-ПП «Об утверждении порядка оформления ордеров (разрешений) на проведение земляных работ, установку временных ограждений, размещение временных объектов в городе Москве»)

По вопросам несоответствия планового положения подземных коммуникаций обращаться по тел. (495) 614-54-39

Без печати ГУП "Мосгоргеотрест" недействителен Использование другими организациями не допускается	ИНЖЕНЕРНО-ТОПОГРАФИЧЕСКИЙ ПЛАН	МОСКОМАРХИТЕКТУРА © ГУП "Мосгоргеотрест"
Полевые работы: Отрещенко П. Б.	Заказ № 3/6383-16 от 31.08.2016	
Камерал. работы: Воронова О. А.	Заказчик: ООО "Строй Инвест Проект"	
Подзем. работы: Самойлова Н. О.		
Коррект. топогр.: Корпусова С. В.	Наименование объекта:	
Коррект. подзем.: Рыжкова Л.А.		
ЛГР (Кр. лин.): Таненбаум М. Ю.	Адрес объекта: г.Москва, САО Ленинградское шассе	Лист 1 / Листов 1 / Масштаб 1:500
Дата выпуска заказа: 20.09.2016	Номенклатура: D-XXV-04-14, D-XXV-04-15, D-XXIV-04-03	

Условные обозначения подземных инженерных коммуникаций

- водопровод (водовод) (до 600 / 600 и выше)
- дренаж
- газопровод
- кабель МОСЭНЕРГО
- кабель телевидения
- кабель МПС
- кабель радио
- воздухопровод
- кабель МОСЭЛЕКТРОТРАНС
- бронированный кабель связи
- блочная канализация МОСЭНЕРГО
- кабель заземления
- общий коллектор
- водосток
- канализация
- теплопровод
- кабель МОСГОРСВЕТ
- кабель ДС
- кабель связи УПО
- золопровод
- илопровод
- телефон. канализация
- волновод
- кабельный коллектор МОСЭНЕРГО
- бездейств. прокладки
- проекты

Условные обозначения
- проектируемый смотровой колодец
- проектируемый ВРШ
- проектируемый кабель АСУД
- проектируемый фундамент под ДТ и УДЗ
- проектируемый контур защитного заземления
- проектируемый фундамент под высокомачтовую опору

Условные обозначения линий градостроительного регулирования

- границы территорий улично-дорожной сети
- границы водных поверхностей
- границы линий регулирования застройки, технических зон и окончательно неутвержденные
- границы водоохранных зон
- границы территорий промышленных зон
- границы территорий памятников истории и культуры
- границы прибрежных полос
- границы режимов градостроительной деятельности на территориях природного комплекса
- границы историко-культурных заповедных территорий
- границы памятников природы
- границы жестких зон санитарной охраны
- границы озелененных территорий
- границы береговых полос
- границы территорий природного комплекса
- границы полосы отвода железных дорог
- границы охранных зон памятников истории и культуры
- границы особо охраняемых природных территорий
- границы зон санитарной охраны
- границы коммунальных зон
- границы охранной зоны ансамбля Московского Кремля
- границы зон охраняемого ландшафта
- границы санитарно-защитных зон

"Данный проект выполнен на геоподоснове ГУП "Мосгоргеотрест" заказ N3/6383-16 от 31.08.16 геоподоснова не изменилась".
Гл.инженер ООО "ОДД-проджект" Самогаев Р.Б.

Изм.	К.уч.	Лист	Nдок.	Подпись	Дата	112/16-Р-ТКР-ИС.1 -ПТ		
						Выполнение проектных работ для установки комплексов технических средств организации дорожного движения		
ГИП		Самогаев Р.Б.			09.2016	Установка комплексов технических средств организации дорожного движения по адресу: Ленинградское шоссе	Стадия: Р	Лист	Листов: 1
Нач. отдела		Иванов М.А.			09.2016			
Вед. инженер		Кудяков С.С.			09.2016			
Н.контроль		Никольский М.А.			09.2016	План трассы	ОДД Проджект	

Согласовано
Взам. инв. №
Подпись и дата
Инв. № подл.